[redacted]

2023-11-14

ATTUNDA TINGSRÄTT

B 664-23

Delar av materialet innehåller SEKRETESS

Polisen

Förundersökningsprotokoll

[redacted]

Åklnr
AM-9123-23

Signerat av
null

Signerat datum

STOCKHOLMS TINGSRÄTT
Avdelning 2
INKOM: 2023-11-14
MÅLNR: T 13864-23
AKTBIL: 114

Arkiv/Åkl. ex

Enhet
Region Stockholm, Grova brott 6 PO Sthlm Nord

Handläggare (Protokollförare)
Carolin Forssell

Datum
2023-07-31

Undersökningsledare
Emmy Palmén

Polisens diarienummer
5000-K77615-23

Personer i ärendet

Målsägande	Företrädare
Budirigiza, Niyongabo	Hildebrand, Olof, förordnad 2023-01-26
Frank, Esterine	Hildebrand, Olof, förordnad 2023-01-26
Juma, Happy	Hildebrand, Olof, förordnad 2023-01-26
Ndayiragije, Focus-Frank	Hildebrand, Olof, förordnad 2023-01-26
Ngendakumana, Shukurani	Hildebrand, Olof, förordnad 2023-01-26
Sahabu, Bashiri	

Förtursmål	Beslag	Målsägande vill bli underrättad om tidpunkt för huvudförhandlingen
Nej	Finns	Ja

Ersättningsyrkanden	Tolk krävs

Misstänkt (Efternamn och förnamn)	Personnummer
Nordström, Marko Ilmari	19810225-0332

Brott	Förhandsgodkännande enligt RB 48:10
Kränkande fotografering, Mord	Nej

Misstänkt har delgivits information om att förenklad delgivning kan komma att användas av polis och tingsrätt (skriftligt överlämnad vid ett personligt sammanträffande).

Misstänkt har delgivits information om att tillgänglighetsdelgivning kan komma att användas av tingsrätt (skriftligt överlämnad vid ett personligt sammanträffande).

Underrättad om slutförd förundersökning / utredning enligt RB 23:18a	Yttrande senast (rådrum)
2023-09-21, muntlig underrättelse	2023-10-21
	Resultat av slutunderrättelse

Försvarare
Tamm, Jonas, förordnad 2023-01-20

Underrättad om slutförd förundersökning / utredning	Yttrande senast (rådrum)
2023-09-21, muntlig underrättelse	2023-10-21
	Resultat av slutunderrättelse

Brott i ärendet

Brottsbeskrivning
Kränkande fotografering

Brottsplatsadress	Händelse inträffad	Händelse inträffad mellan
Fasanstigen 31, Upplands-Bro	2023-01-19 22:15	- - - - -

Aktör	Roll
Nordström, Marko Ilmari	Misstänkt

Brottsbeskrivning
Mord

Brottsplatsadress	Händelse inträffad	Händelse inträffad mellan
Fasanstigen 31, Upplands-Bro	- - :	2023-01-19 - 2023-01-20

Aktör	Roll
Afework, Tedros	Vittne
Ahonen, Satu Irene	Vittne
Ahumada Poblete, Elsa Adriana	Vittne
Ali, Zana Rahman	Vittne
Alizada, Ali	Vittne
Alsilevanai, Alaa Zaki Sulaiman	Vittne
Andersson, Anna Catarina	Vittne
Andersson, Markus Karl Roland	Vittne
Araya, Daniel	Vittne
Araya, Msgna Tewelde	Vittne
Araya, Tadesse	Vittne
Aszenbrenner, Wioletta Roza	Vittne
Athumani, Maimuna Salum	Vittne
Beraki, Eseyas	Vittne
Bergold, Louise Catharina	Vittne
Bircan, Ramazan	Vittne
Birusha, Dieumerci	Vittne
Brandt, Sun Ronja Birgersdotter	Vittne
Brea Alvarez, Elia Maria	Vittne
Brejei, Anmar Majed Dakhel	Vittne
Brejei, Fadi Majed Dakhel	Vittne
Budirigiza, Niyongabo	Målsägande
Buraczewski, Grzegorz Kazimierz	Vittne
Cinzungu, Binja	Vittne
Degaga Robi, Biru	Vittne
Desta, Ghenet Ghebreyohannes	Vittne
Elmesten, Bo Tony	Vittne
Engelbertsson, Elin Karolina	Vittne
Engqvist, Eva Catharina	Vittne
Enqvist, Per Nicklas	Vittne
Eriksson, Harry Robert	Vittne
Eriksson, Kerstin Lilian	Vittne
Ertsaas, Margita	Vittne
Forsberg, Tommy Roland	Vittne
Frank, Esterine Miriyam	Målsägande
Gatri, Hanen	Vittne
Gavgacioglu, Zekeriya	Vittne
Gebretsadik, Freweyni Aregawi	Vittne
Gebrezgi, Aron Tesfay	Vittne
Genberg, Andreas	Vittne
Ghaibeh, Mohammad	Vittne
Gorodetskaja, Galina	Vittne
Graczyk, Izabela	Vittne
Graczyk, Lukasz	Vittne
Gunnarsson, Ida-Maria Alexandra	Vittne
Haak, Rikard	Vittne
Halmos, Mikael Stefan	Vittne
Hamilton, Alexander	Vittne
Hammarström, Patrik Nils Håkan	Vittne
Hashi, Badriya Abdullahi	Vittne
Hashim, Shani	Vittne
Hedenberg, Mathias Johan Fredrik	Vittne
Hellqvist, Hans Tommy	Vittne
Holtze, Martin Ulf	Vittne
Hussein, Siedi	Vittne
Högberg, Christofer Glenn Erik	Vittne
Höglund, Stina Katarina Malin	Vittne
Iskander, Tamer	Vittne
Jacobson, Elin Johanna Matsdotter	Vittne
Jernling, Magnus Christoffer	Vittne
Joachimsson, Lars Henrik	Vittne
Jonsson, Monica Pax	Vittne
Juma, Happy	Målsägande
Juntunen, Kaija-Helena	Vittne
Jäderlund, Per Mikael	Vittne
Jäderlund, Zissi Ingrid Elise	Vittne
Kanyamuneza, Belyse	Vittne
Karlsson, Robert	Vittne
Karlsson, Susanne Erika	Vittne
Khadraoui, Ali	Vittne
Khadraoui, Omar Moktar	Vittne
Khadraoui, Zakaria Yoones	Vittne

Aktör	Roll
Kuzey, Vahdettin	Vittne
Landmark, Bo Daniel	Vittne
Lehrman Nikko, Denise Johanna Maria	Vittne
Lehtinen, Tom Eric	Vittne
Lindstedt, Ronja Matilda	Vittne
Lugowska Buraczewska, Monika Anita	Vittne
Lundberg, Anica Maria	Vittne
Luqman, Muhammad	Vittne
Luukela, Teemu Matias	Vittne
Mahamud, Naimo Yussuf	Vittne
Mannerstrale, Martina	Vittne
Martikainen, Fredric Daniel Andreas	Vittne
Maurin, Hans Patric	Vittne
Memedi, Fadilj	Vittne
Memedi, Gjulten	Vittne
Ndayiragije, Focus-Frank	Målsägande
Neves Ahumada, Alfredo Rodrigo	Vittne
Ngendakumana, Shukurani	Målsägande
Nikko, Markku Veikko	Vittne
Nordström, Marilea Leila Orvokki	Vittne
Nordström, Marita Orvokki	Vittne
Nordström, Marko Ilmari	Misstänkt
Nordström, Martin Kristoffer	Vittne
Nordström, Mattias Kjell	Vittne
Olani, Solveig Margite	Vittne
Olofsson, Per Håkan	Vittne
Rashid, Nehro Abdulhamid	Vittne
Rihan, Majed Dakhel	Vittne
Roble, Dadir Hilowle	Vittne
Ropanen, Danuta Anna	Vittne
Rönnmo, Lena Margareta	Vittne
Sahabu, Bashiri	Målsägande
Salad Ali, Nur	Vittne
Salih, Tavan Hoshyar Salih	Vittne
Scullman, Alexander	Vittne
Sidén, Erik Tommy	Vittne
Simba, Moussa	Vittne
Simba, Namengye	Vittne
Simba, Rehema	Vittne
Starrin, Malin Kristina	Vittne
Strand, Carl Robert Siver	Vittne
Strand, Sonny Kristian Sivert	Vittne
Ström, Salome Mirjam Susanna	Vittne
Strömwall, Eva Kerstin Maria	Vittne
Stämberg, Lena Margareta	Vittne
Sunnegårdh, Lilly Monica Birgitta	Vittne
Sylla, Assane	Vittne
Tewelde, Luna Msgna	Vittne
Thoné, Marie-Louise Christina	Vittne
Todorov, Anamarija	Vittne
Tsegay, Rahel Mehari	Vittne
Vikner, Peter André	Vittne
Vintere, Maija	Vittne
Vinters, Rainers	Vittne
Vinters, Roberts	Vittne
Wiklund, Lenita Marianne	Vittne
Yusuf, Medina Kiyar	Vittne
Zitouni, Oumelkheir	Vittne

Notering

Delar av materialet innehåller SEKRETESS

[redacted]

Innehållsförteckning

Diarienr	Uppgiftstyp	Sida
	Anmälan	
5000-K77615-23	Anmälan	11
	Bilaga: Ursprunglig anmälan	
	Händelserapport	
	Händelserapport HR	13
	112-samtal	
	Utskrift av SOS-samtal	22
	Utskrift av RLC-samtal	29
	Polis kroppskamera	
	Utskrift från polismans kroppskamera	31
	PM BAG - Kroppskamera X81347785 film	44
	Brottsplatsen	
	Karta över Fasanstigen	
	Karta Fasanstigen	45
	Skiss Ritningar fastigheten Fasanstigen 31-35	47
	Bilaga: Plan 1 Fasanstigen 31-35	
	Bilaga: Plan 2 Fasanstigen 31-35	
	Bilaga: Plan BV Fasanstigen 31-35	
	PM Vittnen på Fasanstigen 31 med planskiss	51
	Bilaga: Vittnen på Fasanstigen 31	
	PM Tomma lägenheter på Fasanstigen 31	56
	Foton på brottsplatsen	
	Fotografi(er) Fotografier över lägenheten	57
	Bildjämförelse brottsplats SEKRETESS	68
	Bild på lås till ytterdörr på Fasanstigen 31, Bro	78
	Pm poliser på plats	
	Insats	
	PM Ankomst ordning till brottsplatsen	82
	PM Initiala omständigheter (först på plats)	83
	Avrapporteringspm Insats-PM PIC 33-9130	85
	PM Polispatrull först på plats	88
	PM Iakttagelser	90
	PM Polis på plats	91
	PM Brottsplatsen	92

Pm misstänkt initial situation
Fotografi(er) MT och dennes kropp i arresten..... 93
PM Spårsäkring..... 107
PM Transport MT, RMV..... 108
PM Observationer vid undersökning av misstänkt på RMV..... 109
PM Pm transport med misstänkt..... 110
PM Iaktagelser transport till Tegen..... 111
Hundinsats på brottsplatsen
Protokoll Hundinsats..... 112
Tjänsteanteckning Tider för hundinsatsen..... 114
Kriminalteknisk undersökning
Pm inledande uppgifter från kriminaltekniker..... 115
PM bärbar dator BG16039-1..... 117
Övervakningsfilm Fasanstigen 31
PM Övervakningskamera Fasanstigen 31 samt kontakt Upp..... 118
Soprum
PM Soprum..... 119
PM Sophantering vid Fasanstigen 31..... 120
Inpasseringsloggar
Markos inpasseringar på Fasanstigen 31..... 121
Inpasseringar Fasanstigen 31..... 123
Inpasseringslogg Fasanstigen 23..... 143
PM Kontroll av namn på inpassering med blipp..... 145
Dörrknackning
PM Dörrknacknings-PM..... 147
Journaler från insatsen
Läkarbil
Journalanteckning från läkarbil på plats..... 148
Räddningstjänsten
Händelserapport Händelserapport Brandkåren Attunda..... 149

Pm målsägande initial situation
PM Bashiris anhöriga..... 153
PM Identifiering av avlidne..... 154
PM Dödsbud och husrannsakan hos målsägaren Bashiri..... 155

Kartläggning målsägande

Husrannsakan målsägande

PM Husrannsakan i målsägandens bostad..... 156

Fotografi(er) Husrannsakan på MÄ hemadress 20/1 & 17/2..... 158

Sociala medier

PM Målsägandes Facebook..... 177

Bilaga: Liknande konto

Bilaga: Skärmdump på facebook profil

Bildjämförelse - Facebook-kontot Irungo Simba..... 182

Finansiellt målsägande

Finansiell utredning PM BankID-uppkopplingar Bashiri Sahabu..... 184

Finansiell utredning PM Ekonomisk översikt Bashiri Shabu..... 189

Mobilt bank-id

PM Bashiris bank-ID..... 192

PM Förfrågan om internetleverantör..... 194

SL

PM SL biljett i Esterines telefon..... 195

SL-kort "Bashiri" svar..... 196

Bilaga: SL kortinformation saknas

Bilaga: Sl logg saknas

Bilaga: Svar från SL mail

Bashiris kläder vid brottsdatum

Fotografi(er) Bashiri Sahabus kläder och tillhörigheter..... 201

Kartläggning misstänkt

Historik

Misstänkts förekomst som målsägare/anmälare

Marko Nordströms förekomst som målsägare i Dur..... 211

Marko Nordströms förekomst som anmälare i Dur..... 213

Händelserapport

Händelserapport HR från 2022-12-22..... 214

Sociala medier

Flashback

PM Flashback-konto M Nordström..... 218

Bilaga: Inlägg på Flashback av M Nordström

PM Användare "M Nordström" på Flashback..... 220

Bilaga: Inlägg från "M Nordström"

Facebook

PM Facebook Marko Nordström..... 229

Bilaga: Bilder och sammanfattning av sökträffar

Inkommen skrivelse MT Facebook konto..... 232

Darkside

PM Darkside community..... 264

Bilaga: Från hemsidan

PM Darkside..... 267

Bilaga: 1 - Svar från Darkside

Bilaga: 2 - Presentationsbild tillhörande 4Wall

Bilaga: 3 - Presentationssida tillhörande 4Wall

Utdrag från Darkside 4Wall dagbok..... 272

Nycklar

Fotografi(er) Spårade nycklar i beslag,BG7920 och BG15974..... 278

Upplands-Brohus

Händelserapport från Upplands-Brohus..... 281

Händelserapport Upplands-Brohus forts..... 305

Bilaga: Serviceorder

Bilaga: Störningsanmälan Rapid

Finansiellt

Finansiell utredning Finansiell utredning Marko Nordström (maskad)..... 310

PM Husrannsakan på Sparbanken i Enköping..... 314

Fotografi(er) Husrannsakan i MT bankfack..... 315

Protokoll Sparbanken i Enköping - öppna bankfack..... 334

Kvitton

PM Kvitto från inköp på Systembolaget..... 335

Bilaga: Fråga till Systembolaget

Bilaga: Mailsvar från Systembolaget

PM Kvitton Systembolaget Marko Nordström..... 340

Bilaga: Fråga om kvitton till Systembolaget

Bilaga: Mailsvar från Systembolaget angående kvitton

ÖVK

Film-PM

FilmPM 17, 18 januari, Marko..... 344

PM ÖVK Systembolaget 2023-01-18..... 368

PM Film

PM PM Film SL..... 369

Bilaga: Övrigt

IT

Misstänkts telefoner

PM PM telefonernas tidsinställning..... 371

Samsung

Extraktionsprotokoll avseende 2023-5000-BG7962-5..... 372

Mobil PM BG7962-5 (Samsung)..... 375

Bilaga: 1 - SMS

Bilaga: 2 - Bilder

Bildbilaga samsungtelefon BG7962-5..... 387

PM Kontroll av telefonnummer..... 395

Iphone

Extraktionsprotokoll avseende 2023-5000-BG7962-6NY..... 396

Mobil PM BG7962-6 (Iphone)..... 398

Målsägandes telefon

PM Kontakt med SL gällande eventuell hittegods..... 401

Bilaga: Mailkonversation med MTR

Kvitto Kvitto mobil..... 403

Vittne Elin

Extraktionsprotokoll avseende BG16054-1 (Elin)..... 405

Markos dator

Undersökningsprotokoll 2023-5000-BG16039-1 (dator)..... 408

Besökta webbsidor i BG16039-1 Asus dator..... 429

Bilaga: Sammanställning webbsidor i kronologisk ordning

Markos externa hårddiskar

PM Hårddiskar..... 439

Tekniska undersökningar

Kriminalsök med hund..... 444

PM kopplat till balkongen

PM Jämförelsebilder blod på balkongen..... 448

Bilaga: PM Bildjämförelse blod på balkong

Beslag bilder

Fotografi(er) Bildbilaga - Beslag 2023-5000-BG9982..... 451

Fotografi(er) Bildbilaga - Beslag 2023-5000-BG7920..... 480

Fotografi(er) Bildbilaga - Beslag 2023-5000-BG7962..... 490

Fotografi(er) Bildbilaga - Beslag 2023-5000-BG15425..... 499

Fotografi(er) Bildbilaga - Beslag 2023-5000-BG12211..... 512

Fotografi(er) Bildbilaga - Beslag 2023-5000-BG16039-1..... 525

NFC

DNA

NFC redovisning (DNA) 2023-03-13 underskriven, DNA-träffar tops..... 529
blodbildsanalys.....

NFC redovisning (DNA) 2023-03-24 underskriven, Verktyg + tops..... 548

NFC redovisning (DNA) 2023-04-12 underskriven..... 567

NFC redovisning (DNA) 2023-05-03 underskriven..... 585

NFC redovisning (DNA) 2023-05-12 underskriven..... 593

NFC redovisning (DNA) 2023-08-09 underskriven, Papper i byrålåda..... 608

NFC redovisning slutmeddelande 2023-06-19 underskriven..... 616

Övrigt

NFC redovisning (Glas) 2023-04-04 underskriven, Glas..... 617

NFC redovisning (morfologi) 2023-07-10 underskriven..... 623

NFC redovisning (Skador) 2023-09-06 underskriven, Rutig skjorta..... 625

Tvångsmedel

Misstänkt

Frihetsberövande avseende Nordström, Marko Ilmari, Solna cell 15..... 631
(6602-23).....

Bilaga: Beslut om restriktioner

Kroppsbesiktning avseende Nordström, Marko Ilmari, GROVT BROTT..... 635

Kroppsbesiktning avseende Nordström, Marko Ilmari, DAKTNING..... 637

Kroppsbesiktning avseende Nordström, Marko Ilmari, Kroppsundersökning.. 639
misstänkt.....

Beslag misstänkt-tagna i arresten

Beslagsprotokoll avseende Nordström, Marko Ilmari, 2023-5000-BG7920... 641

PM Hantering av beslag och spårsäkring..... 644

Husrannsakan brottsplats

Husrannsakan avseende Nordström, Marko Ilmari, Husrannsakan för teknisk. 646
undersökning av lgh.....

Husrannsakan avseende Nordström, Marko Ilmari, ... 647

Husrannsakan avseende Nordström, Marko Ilmari, Husrannsakan..... 648
Fasanstigen 31.....

Resulterade i beslagsprotokoll: 2023-5000-BG39509..... 649

Beslag från brottsplatsen

Beslagsprotokoll avseende Nordström, Marko Ilmari, 2023-5000-BG15425. 650

Beslagsprotokoll avseende Nordström, Marko Ilmari, 2023-5000-BG16039. 653

Beslagsprotokoll, 2023-5000-BG7962..... 658

Beslagsprotokoll avseende Nordström, Marko Ilmari, 2023-5000-BG9982... 660

Beslagsprotokoll avseende Nordström, Marko Ilmari, 2023-5000-BG12211. 667

Beslagsprotokoll, 2023-5000-BG12500..... 669

Beslagsprotokoll avseende Nordström, Marko Ilmari, 2023-5000-BG36095. 670

Beslagsprotokoll, 2023-5000-BG45283..... 671
Beslag vittne Elin
Beslagsprotokoll, 2023-5000-BG16054..... 672
Avspärrning brottsplatsen
Avspärrning, ... 673
Husrannsakan målsägande
Husrannsakan avseende Nordström, Marko Ilmari, ... 674
Husrannsakan, ... 675
Husrannaskan Soprum
Husrannsakan avseende Nordström, Marko Ilmari, ... 676
Husrannsakan misstänkts bankfack
Husrannsakan avseende Nordström, Marko Ilmari, ... 677
Resulterade i beslagsprotokoll: 2023-5000-BG15974..... 678
Husrannsakan Häktet Sollentuna
Husrannsakan avseende Nordström, Marko Ilmari, Husrannsakan misstänkts. skåp på Häktet Sollentuna..... 679

Personalia
Bilaga skäligen misstänkt, Nordström, Marko Ilmari..... 680
Personalia, Nordström, Marko Ilmari..... 681

Huvudanmälan

[redacted]

5000-K77615-23

Anmälningsuppgifter

Anmälningsdatum: 2023-01-20 02:29
Anmälningssätt: Polisanställd i tjänst

Enhet: 531350IG5, BF-IGV 5 LPO Järva
Anmälningsansvarig: Ekelund, Ida

Brott/Händelse

Brott/Benämning: Mord
Variant: Mord
Brottsform: Fullbordat
Rubricering: Mord

Fasanstigen 31, Bro

Fredag 2023-01-20 01:28

Misstänkta personer:

Nordström, Marko Ilmari
Medverkansform: Gärningsman

Övriga aktörer:

Sahabu, Bashiri — Målsägande

Fritext

INLEDNING:
33-1140 med Pa A Hamilton och Pa A Scullman blir beordrade till Fasanstigen 31 i BRO av RLC med anledning av ett hjärtstopp.

BROTT:
Marko är misstänkt för MORD genom att med kniv berövat målsägande Bashiri livet. Detta har skett på Fasanstigen 31 i Bro den 2023-01-20 kl: 00:56.

HÄNDELSE:
Patrull 33-1140 blir beordrade till Fasanstigen 31 med BRO med anledning av ett hjärtstopp. Brandkår och Ambulans påbörjar HLR. När patrull anländer till platsen påträffas en livlös målsägande med stickskador. I lägenheten påträffas även Marko. Flera patruller ansluter till brottsplatsen. Marko grips och förs av 33-1120 till Solna Polisstation.

SKADOR:

[redacted]

Målsägande Bashiri har flertalet stickskador på överkroppen och flera frakturer på vänster arm. Samt små ytliga sår i ansiktet och på kroppen i övrigt.

Misstänkt Marko har blåmärken på överarmar och bröstaxel.

BROTTSPLATSUNDERSÖKNING:
Tekniker genomför brottsplatsundersökning senare under natten

TVÅNGSMEDEL:
GRIP - Försök till mord kl: 01:15 beslutat av Insp A. Genberg.
MORD - kl: 01:28 beslutat av Insp A. Genberg.

Avspärrning lägenhet 1202 beslutat av Insp A. Genberg kl: 01:15
Husrannsakan lägenhet 1202 beslutat av Insp A. Genberg kl: 01:15
Beslag beslutat av Insp A. Genberg kl: 01:15
Kroppsbesiktning Grovt Brott av Misstänkt Marko beslutat av Insp F. Age kl: 02:35

ÖVRIGT:
Förhör
Bilder i Filip
Pm
Primärrapport dödsfall

ARBETSSTATION NR: PC-454096

OPERATÖRSNAMN: STENBERG, RIKARD

[redacted]

Utökad rapport / RAPPORT
5301 (2023-01-21 - 2023-01-21)
Detaljerad HR

2023-01-20 00:56:28 **0301, MORD/DRÅP** **5301-20230120-0042 / SYS-2023-0020336**
Prio. : (1) 1 OMEDELBART **MORD/DRÅP** **Ansvarig tjg nr : 058727**
Operatör : 3GANI **Operatör : 3KRLO** **531340** **101, ANMÄLAN**
105, ARRESTANTBLAD
107, PROMEMORIA
Adressinformation **108, FÖRHÖR**
109, BESLAGSPROTOKOLL
FASANSTIGEN 31, BRO, UPPLANDS-BRO, 19732 **138, BROTTSPLATSUNDERSÖKNING**
Anmälarinformation
, , 0737694204

Datum/tid

Påbörjad HR	2023-01-20	00:56:28
Parkerad	2023-01-20	00:56:39
Registrerad	2023-01-20	00:56:42
Beordrad	2023-01-20	00:57:19
Påbörjat uppdrag	2023-01-20	01:10:11
Klar på plats	2023-01-20	01:27:10
Frihetsberövad	2023-01-20	01:30:33
Klar	2023-01-20	08:43:02
Åtgärdskodad	2023-01-20	03:30:47
Avslutad	2023-01-20	08:43:25

Patrullaktivitet

33-1140	2023-01-20	00:57:19	058727	079641	Beordrad
	FASANSTIGEN 31, BRO, UPPLANDS-BRO				
33-9130	2023-01-20	00:57:46	042042	058032	Beordrad
	FASANSTIGEN 31, BRO, UPPLANDS-BRO				
33-1140	2023-01-20	00:58:15	058727	079641	Beordrad
	MEDDELANDE SÄNT 058727 HAMILTON FASANSTIGEN 31, BRO, UPPLAN				
33-1140	2023-01-20	00:58:15	058727	079641	Beordrad
	MEDDELANDE SÄNT 079641 SCULLMAN FASANSTIGEN 31, BRO, UPPLAN				
33-9130	2023-01-20	00:58:18	042042	058032	Beordrad
	MEDDELANDE SÄNT 042042 GENBERG FASANSTIGEN 31, BRO, UPPLAND				
33-9130	2023-01-20	00:58:18	042042	058032	Beordrad
	MEDDELANDE SÄNT 058032 NYBERG FASANSTIGEN 31, BRO, UPPLANDS				
33-1140	2023-01-20	01:10:11	058727	079641	Påbörjat uppdrag
	FASANSTIGEN 31, BRO, UPPLANDS-BRO				
33-1120	2023-01-20	01:12:46	063098	079586	Beordrad
	FASANSTIGEN 31, BRO, UPPLANDS-BRO				
33-1110	2023-01-20	01:13:27	070374	079618	Beordrad
	FASANSTIGEN 31, BRO, UPPLANDS-BRO				
39-9400	2023-01-20	01:13:47	009559		Beordrad
	FASANSTIGEN 31, BRO, UPPLANDS-BRO				
71-5470	2023-01-20	01:14:10	040068	024750	Beordrad
	FASANSTIGEN 31, BRO, UPPLANDS-BRO				
33-1110	2023-01-20	01:14:19	070374	079618	Beordrad
	MEDDELANDE SÄNT FASANSTIGEN 31, BRO, UPPLANDS-BRO; PK 826				
39-9400	2023-01-20	01:14:31	009559		Beordrad
	MEDDELANDE SÄNT FASANSTIGEN 31, BRO, UPPLANDS-BRO; PK 826				
39-9400	2023-01-20	01:14:31	009559		Beordrad
	MEDDELANDE SÄNT 009559 NILSSON FASANSTIGEN 31, BRO, UPPLAND				
33-9130	2023-01-20	01:14:44	042042	058032	Beordrad
	MEDDELANDE SÄNT 042042 GENBERG FASANSTIGEN 31, BRO, UPPLAND				
33-9130	2023-01-20	01:14:44	042042	058032	Beordrad
	MEDDELANDE SÄNT 058032 NYBERG FASANSTIGEN 31, BRO, UPPLANDS				
33-1120	2023-01-20	01:15:16	063098	079586	Beordrad

ARBETSSTATION NR: PC-454096

OPERATÖRSNAMN: STENBERG, RIKARD

KC-POLIS

Utökad rapport / RAPPORT

5301 (2023-01-21 - 2023-01-21)

Detaljerad HR

	MEDDELANDE SÄNT 063098 EKELUND FASANSTIGEN 31, BRO, UPPLAND				
33-1120	2023-01-20	01:15:16	063098	079586	Beordrad
	MEDDELANDE SÄNT 079586 SVENSSON FASANSTIGEN 31, BRO, UPPLAN				
33-1110	2023-01-20	01:15:40	070374	079618	Beordrad
	MEDDELANDE SÄNT FASANSTIGEN 31, BRO, UPPLANDS-BRO; PK 826				
33-1110	2023-01-20	01:15:40	070374	079618	Beordrad
	MEDDELANDE SÄNT 070374 HAAK FASANSTIGEN 31, BRO, UPPLANDS-B				
33-1110	2023-01-20	01:15:40	070374	079618	Beordrad
	MEDDELANDE SÄNT 079618 MANNERSTRÅLE FASANSTIGEN 31, BRO, UP				
33-1120	2023-01-20	01:16:59	063098	079586	Beordrad
	MEDDELANDE SÄNT FASANSTIGEN 31, BRO, UPPLANDS-BRO; PK 826				
33-9130	2023-01-20	01:17:31	042042	058032	Beordrad
	PIC				
33-9240	2023-01-20	01:19:22	027071	073189	Beordrad
	FASANSTIGEN 31, BRO, UPPLANDS-BRO				
33-9240	2023-01-20	01:19:31	027071	073189	Beordrad
	MEDDELANDE SÄNT FASANSTIGEN 31, BRO, UPPLANDS-BRO; PK 826				
39-9400	2023-01-20	01:21:52	009559		Beordrad
	FASANSTIGEN 31, BRO, UPPLANDS-BRO				
33-9130	2023-01-20	01:21:53	042042	058032	Beordrad
	FASANSTIGEN 31, BRO, UPPLANDS-BRO				
33-1110	2023-01-20	01:21:53	070374	079618	Beordrad
	FASANSTIGEN 31, BRO, UPPLANDS-BRO				
33-1140	2023-01-20	01:21:53	058727	079641	Påbörjat uppdrag
	FASANSTIGEN 31, BRO, UPPLANDS-BRO				
33-9240	2023-01-20	01:21:53	027071	073189	Beordrad
	FASANSTIGEN 31, BRO, UPPLANDS-BRO				
33-1120	2023-01-20	01:21:53	063098	079586	Beordrad
	FASANSTIGEN 31, BRO, UPPLANDS-BRO				
71-5470	2023-01-20	01:21:53	040068	024750	Beordrad
	FASANSTIGEN 31, BRO, UPPLANDS-BRO				
33-9130	2023-01-20	01:22:08	042042	058032	Påbörjat uppdrag
	FASANSTIGEN 31, BRO, UPPLANDS-BRO				
71-5470	2023-01-20	01:23:33	040068	024750	Påbörjat uppdrag
	FASANSTIGEN 31, BRO, UPPLANDS-BRO				
71-5470	2023-01-20	01:27:10	040068	024750	Klar_på_plats
	FASANSTIGEN 31, BRO, UPPLANDS-BRO				
71-5470	2023-01-20	01:27:11	040068	024750	Ledig
33-1110	2023-01-20	01:27:16	070374	079618	Påbörjat uppdrag
	FASANSTIGEN 31, BRO, UPPLANDS-BRO				
33-1120	2023-01-20	01:27:17	063098	079586	Påbörjat uppdrag
	FASANSTIGEN 31, BRO, UPPLANDS-BRO				
33-1120	2023-01-20	01:30:33	063098	079586	Frihetsberövad
	+1 GRIP > TEGEN				
33-9130	2023-01-20	01:31:29	042042	058032	Påbörjat uppdrag
	PIC				
39-9400	2023-01-20	01:46:37	009559		Påbörjat uppdrag
	FASANSTIGEN 31, BRO, UPPLANDS-BRO				
33-9240	2023-01-20	01:57:00	027071	073189	Påbörjat uppdrag
	FASANSTIGEN 31, BRO, UPPLANDS-BRO				
33-1110	2023-01-20	02:12:43	070374	079618	Påbörjat uppdrag
	DÖRRKNACKNING				
33-1140	2023-01-20	02:12:52	058727	079641	Påbörjat uppdrag
	MÄ				

ARBETSSTATION NR: PC-454096

OPERATÖRSNAMN: STENBERG, RIKARD

RC-POLIS

Utökad rapport / RAPPORT

5301 (2023-01-21 - 2023-01-21)

Detaljerad HR

33-9240	2023-01-20	02:13:05	027071	073189	Påbörjat uppdrag
	DÖRRKNACKNING				
39-9400	2023-01-20	02:17:33	009559		Ledig
33-9240	2023-01-20	03:16:04	027071	073189	Knuten till HR
	SKALL KNYTNING GÖRAS MOT AKTUELL HÄNDELSE?				
33-9240	2023-01-20	03:16:04	027071	073189	Ledig
	PATRULLEN HAR TAGITS BORT 5301-20230120-0042				
33-9240	2023-01-20	03:16:04	027071	073189	Ledig
	PATRULLEN OMPRIORITERAD5301-20230120-0104 5301-20230120-0042				
39-6770	2023-01-20	03:26:04	033593	080757	Beordrad
	FASANSTIGEN 31, BRO, UPPLANDS-BRO				
39-6770	2023-01-20	03:26:08	033593	080757	Beordrad
	MEDDELANDE SÄNT FASANSTIGEN 31, BRO, UPPLANDS-BRO; PK 826				
39-6770	2023-01-20	03:26:08	033593	080757	Beordrad
	MEDDELANDE SÄNT 015701 WIMAN FASANSTIGEN 31, BRO, UPPLANDS-				
39-6770	2023-01-20	03:26:08	033593	080757	Beordrad
	MEDDELANDE SÄNT 033593 HOLMBERG FASANSTIGEN 31, BRO, UPPLAN				
33-1120	2023-01-20	03:31:04	063098	079586	Påbörjat uppdrag
	+1 GRIP > TEGEN				
33-1120	2023-01-20	03:31:07	063098	079586	Frihetsberövad
	+1 GRIP > TEGEN				
33-9240	2023-01-20	04:03:31	027071	073189	Knytning raderad
	Knytning raderad				
33-1140	2023-01-20	04:33:22	058727	079641	Klar_på_plats
	MÄ				
33-1140	2023-01-20	04:33:25	058727	079641	Klar_på_plats
	AVRAPP				
33-9130	2023-01-20	06:50:55	042042	058032	Klar_på_plats
	PIC				
33-9130	2023-01-20	06:50:56	042042	058032	Ledig
39-6770	2023-01-20	07:03:38	033593	080757	Påbörjat uppdrag
	FASANSTIGEN 31, BRO, UPPLANDS-BRO				
39-6770	2023-01-20	07:03:45	033593	080757	Påbörjat uppdrag
	FASANSTIGEN 31, BRO, UPPLANDS-BRO				
33-1120	2023-01-20	07:05:02	063098	079586	Påbörjat uppdrag
33-1120	2023-01-20	07:05:07	063098	079586	Påbörjat uppdrag
	INVÄNTAR POLITI				
35-9290	2023-01-20	07:06:29	073905	063091	Beordrad
	FASANSTIGEN 31, BRO, UPPLANDS-BRO				
33-2510	2023-01-20	07:08:15	015701	033593	Beordrad
	FASANSTIGEN 31, BRO, UPPLANDS-BRO				
33-2510	2023-01-20	07:08:17	015701	033593	Påbörjat uppdrag
	FASANSTIGEN 31, BRO, UPPLANDS-BRO				
39-6770	2023-01-20	07:08:39			Klar_på_plats
	FASANSTIGEN 31, BRO, UPPLANDS-BRO				
39-6770	2023-01-20	07:08:39			Ledig
33-1110	2023-01-20	07:09:16	070374	079618	Klar_på_plats
	DÖRRKNACKNING				
33-1110	2023-01-20	07:09:16	070374	079618	Ledig
33-1140	2023-01-20	07:16:35	058727	079641	Ledig

ARBETSSTATION NR: PC-454096

OPERATÖRSNAMN: STENBERG, RIKARD

KC-POLIS

Utökad rapport / RAPPORT
5301 (2023-01-21 - 2023-01-21)
Detaljerad HR

35-9290	2023-01-20	07:22:12	073905	063091	Beordrad
	MEDDELANDE SÄNT FASANSTIGEN 31, BRO, UPPLANDS-BRO; PK 826				
35-9290	2023-01-20	07:39:14	073905	063091	Påbörjat uppdrag
	FASANSTIGEN 31, BRO, UPPLANDS-BRO				
35-9290	2023-01-20	07:39:17	073905	063091	Klar_på_plats
	FASANSTIGEN 31, BRO, UPPLANDS-BRO				
35-9290	2023-01-20	07:39:24	073905	063091	Ledig
33-2510	2023-01-20	08:09:04	015701	033593	Ledig
33-1120	2023-01-20	08:43:01	063098	079586	Klar_på_plats
	INVÄNTAR POLITI				
33-1120	2023-01-20	08:43:01	063098	079586	Ledig

HR samband

HÄNDELSE -	5301-20221222-0956 LÄNKADE AV OPERATÖR: 3GANI
EXTERN KONTAKT - REL. TILL HÄNDELSE	POLITI AVTAL SJUKVÅRD POLITI
K-NUMMER - REL. TILL HÄNDELSE	5000-K0077615-23:SKAPAT AV OPERATÖR 3KRLO
PERSON - GRIPEN	MARKO NORDSTRÖM
PERSON - MÅLSÄGANDE	BASHIRI SAHABU

HR kommentar

.	2023-01-20	00:56:46	3KRLO
SALSA	2023-01-20	00:56:46	3GANI
-	2023-01-20	00:56:47	3GANI
RAPS 97	2023-01-20	00:56:53	3GANI
-	2023-01-20	00:56:55	3GANI
INOMHUS	2023-01-20	00:56:57	3GANI
VÅN 2	2023-01-20	00:56:59	3GANI
MAN I 30 ÅRS ÅLDERN	2023-01-20	00:57:02	3GANI
-	2023-01-20	00:57:03	3GANI
AMB FRÅN UPPLANDS BRO SAMT VBERGA	2023-01-20	00:57:12	3GANI
-	2023-01-20	00:57:12	3GANI
33-1140 BEORDRAD VIA DRAG/SLÄPP	2023-01-20	00:57:19	3KRLO
-	2023-01-20	00:57:24	3GANI
TITTAT UNDER KNAPPEN HISTORIK FASANSTIGEN 31	2023-01-20	00:57:41	3GANI
33-9130 BEORDRAD VIA DRAG/SLÄPP	2023-01-20	00:57:46	3KRLO
-	2023-01-20	00:58:22	3KRLO
33-9130 PÅ MEDLYSSNING	2023-01-20	00:58:35	3KRLO
44/INT	2023-01-20	00:58:38	3KRLO
JAG RINGER TEAMLEDARE FÖR TELNR TILL INR	2023-01-20	01:01:46	3GANI
-	2023-01-20	01:02:06	3GANI
NR INLAGT TILL INR	2023-01-20	01:02:10	3GANI
TITTAT UNDER KNAPPEN HISTORIK FASANSTIGEN 31	2023-01-20	01:02:23	3KRLO
0737694204			
Länkad Till Händelse 5301-20221222-0956	2023-01-20	01:02:24	3GANI
SAMMA TELNR I LÄNKAT	2023-01-20	01:02:32	3GANI
-	2023-01-20	01:02:32	3GANI
JAG RINGER TEAMLEDARE FÖR ATT KOPPLA IN MEDLYSSNING	2023-01-20	01:06:18	3GANI
-	2023-01-20	01:06:19	3GANI
33-9130: ÖNSKAR ATT SOS RINGER IN MEDLYSSNING OM PÅGÅENDE SAMTAL FINNS	2023-01-20	01:06:25	3KRLO
-	2023-01-20	01:06:26	3KRLO

ARBETSSTATION NR: PC-454096

OPERATÖRSNAMN: STENBERG, RIKARD

KC-POLIS

Utökad rapport / RAPPORT

5301 (2023-01-21 - 2023-01-21)

Detaljerad HR

SAMTALET AVSLUTAT	2023-01-20	01:06:47	3GANI
AMB+RTJ FRAMME	2023-01-20	01:07:02	3GANI
-	2023-01-20	01:07:56	3KRLO
PIC: 33-9130 GENBERG	2023-01-20	01:08:10	3KRLO
-	2023-01-20	01:08:14	3KRLO
33-9130: IAKTA FÖRSIKTIGHET, HA BROTTSUTREDNING I ÅTANKE	2023-01-20	01:08:47	3KRLO
-	2023-01-20	01:08:47	3KRLO
ÅTKOMSTSKYDDAT HR: AV RLC	2023-01-20	01:09:41	3GANI
33-1140 Påbörjat uppdrag	2023-01-20	01:10:11	3KRLO
-	2023-01-20	01:11:04	3KRLO
33-1140: VÄLDIGT SKADAD MÄ ANTRÄFFAD, MASSA STICKSKADOR OSV	2023-01-20	01:12:03	3KRLO
-	2023-01-20	01:12:04	3KRLO
VB INFO	2023-01-20	01:12:17	3ADDA
-	2023-01-20	01:12:22	3KRLO
33-1140: VÄLDIGT OMFATTANDE SKADOR	2023-01-20	01:12:29	3KRLO
-	2023-01-20	01:12:29	3KRLO
33-1120 BEORDRAD VIA DRAG/SLÄPP	2023-01-20	01:12:46	3AXEC
33-1140: YTTERLIGARE EN PERSON I LGH	2023-01-20	01:12:48	3KRLO
-	2023-01-20	01:12:49	3KRLO
-	2023-01-20	01:13:00	3GANI
33-1110 BEORDRAD VIA F10	2023-01-20	01:13:27	3AXEC
KBC INFO	2023-01-20	01:13:37	3MIHE
39-9400 BEORDRAD VIA F10	2023-01-20	01:13:47	3AXEC
Personnr:810225-0332 Kommentar person:2 BILAR! FÖRSÖKT TA KOLLEGAS VAPEN JUN 2020+MKT KNIVAR HEMMA	2023-01-20	01:13:57	3KAGR
REGISTERSLAGNING MARKO NORDSTRÖM	2023-01-20	01:13:58	3KAGR
SKRIVEN VÅN 2 AKT ADRESS, MKT HISTORIK, ASPAD FARLIG	2023-01-20	01:13:58	3KAGR
-	2023-01-20	01:13:59	3KAGR
71-5470 BEORDRAD VIA DRAG/SLÄPP	2023-01-20	01:14:10	3KRLO
-	2023-01-20	01:14:13	3AXEC
RINGER TRYGGC	2023-01-20	01:14:15	3AXEC
-	2023-01-20	01:14:15	3AXEC
33-1140: EN MAN BOJJAD INNE I LGH	2023-01-20	01:14:49	3KRLO
-	2023-01-20	01:14:50	3KRLO
33-1140: MARKO ÄR DEN SOM ÄR BOJJAD, BLOD PÅ KLÄDER OSV	2023-01-20	01:15:33	3KRLO
-	2023-01-20	01:15:34	3KRLO
33-9130: INLEDER FU: FÖRSÖK TILL MORD, 2023-01-20 KL. 01:15, INSP. GENBERG	2023-01-20	01:16:14	3KRLO
-	2023-01-20	01:16:18	3KRLO
CHATT FLAGGA SATT	2023-01-20	01:16:28	3KRLO
JAG RINGER JFUL NORD OCH FLAGGAR ÄRENDET	2023-01-20	01:17:25	3GANI
-	2023-01-20	01:17:25	3GANI
33-9240 BEORDRAD VIA F10	2023-01-20	01:19:22	3KRLO
33-9240: STYR MOT NKS OCH MÖTER UPP AMB	2023-01-20	01:20:21	3KRLO
-	2023-01-20	01:20:22	3KRLO
33-9130 Påbörjat uppdrag	2023-01-20	01:22:08	3AXEC
-	2023-01-20	01:22:56	3KRLO
BE SOS ATT SPRARA NED LJUDFILEN	2023-01-20	01:23:19	3GANI
71-5470 Påbörjat uppdrag	2023-01-20	01:23:34	3KRLO
-	2023-01-20	01:23:56	3GANI
33-1140: MARKO UPPGER ATT DET VARIT BRÅK I BOSTADEN, MEN SÄGER INTE SÅ MKT MER ÄN SÅ	2023-01-20	01:24:30	3KRLO
-	2023-01-20	01:24:31	3KRLO

ARBETSSTATION NR: PC-454096

OPERATÖRSNAMN: STENBERG, RIKARD

KC-POLIS

Utökad rapport / RAPPORT

5301 (2023-01-21 - 2023-01-21)

Detaljerad HR

ENDAST EN PERSON SKRIVEN I AKTUELL LGH - MARKO	2023-01-20	01:24:50	3GANI
-	2023-01-20	01:24:53	3GANI
33-1140: MARKO I TRPHUSET NU, PÅSAR PÅ HÄNDERNA	2023-01-20	01:26:22	3KRLO
-	2023-01-20	01:26:24	3KRLO
71-5470 Klar_på_plats	2023-01-20	01:27:10	3KRLO
71-5470 Ledig	2023-01-20	01:27:11	3KRLO
33-1110 Påbörjat uppdrag	2023-01-20	01:27:17	3KRLO
33-1120 Påbörjat uppdrag	2023-01-20	01:27:17	3KRLO
-	2023-01-20	01:28:01	3KRLO
33-1140: MÄ EJ LASTAD I AMB ÄN	2023-01-20	01:28:24	3KRLO
-	2023-01-20	01:28:25	3KRLO
33-1140: MÄ BEKRÄFTAD AVLIDEN	2023-01-20	01:28:55	3KRLO
-	2023-01-20	01:29:00	3KRLO
33-9130: FU: MORD, 2023-01-20 KL. 01:28 INSP. GENBERG	2023-01-20	01:29:44	3KRLO
-	2023-01-20	01:29:48	3KRLO
33-1120: HANTERAR GRIP	2023-01-20	01:29:56	3KRLO
-	2023-01-20	01:29:57	3KRLO
33-1120 Frihetsberövad	2023-01-20	01:30:33	3KRLO
Personnr:810225-0332 Kommentar person:2 BILAR! FÖRSÖKT TA KOLLEGAS VAPEN JUN 2020+MKT KNIVAR HEMMA	2023-01-20	01:30:52	3KRLO
GRIPEN MARKO NORDSTRÖM	2023-01-20	01:30:52	3KRLO
-	2023-01-20	01:30:55	3KRLO
33-1120: +1 GRIP > TEGEN	2023-01-20	01:31:04	3KRLO
-	2023-01-20	01:31:05	3KRLO
SOS LYSSNAT OM PÅ SAMTALET: EN MAN SOM RINGER IN OCH EJ PRESENTERAR SIG, SÄGER ATT HAN "FÖRSVARAT SIG SJÄLV OCH BLIVIT BITEN" I SAMTALET	2023-01-20	01:31:39	3AXEC
-	2023-01-20	01:32:25	3AXEC
SAGT I SAMTALET "JAG KÄNNER INTE PERSONEN"	2023-01-20	01:32:35	3AXEC
-	2023-01-20	01:32:36	3AXEC
INGA NAMN	2023-01-20	01:32:38	3AXEC
33-1140: DEN AVLIDNA KROPPEN LIGGER HALVT UTE I TRPHUSET, INTE SÅ LÄMPLIGT LOGISTISKT ATT KROPPEN ÄR KVAR NGN LÄNGRE TID	2023-01-20	01:32:42	3KRLO
-	2023-01-20	01:32:44	3KRLO
ÄRENDEID HOS SOS: STOCKHOLM 146648889:2	2023-01-20	01:34:24	3AXEC
-	2023-01-20	01:35:22	3KRLO
33-1140: FORTFARANDE INGET ID PÅ MÄ	2023-01-20	01:35:32	3KRLO
-	2023-01-20	01:35:33	3KRLO
33-1140: MARKO UPPGER ATT MÄ SKA HA NÅGRA FRIVÅRDSPAPPER UPPE I LGH	2023-01-20	01:37:29	3KRLO
-	2023-01-20	01:37:30	3KRLO
39-9400 Påbörjat uppdrag	2023-01-20	01:46:37	3KRLO
-	2023-01-20	01:46:39	3KRLO
33-1120: MARKO UPPGER ATT MÄ SKA HETA "IRUNGA SIMBA" ELLER LIKNANDE, OCH VARA FÖDD -90 ELR -91	2023-01-20	01:47:14	3KRLO
-	2023-01-20	01:47:15	3KRLO
TEKNIKER PÅ VÄG	2023-01-20	01:51:43	3ADDA
-	2023-01-20	01:53:15	3KRLO
39-9400: PÅTRÄFFAT TVÅ LILA PLASTHANDSKAR PÅ TVÅ OLIKA STÄLLEN	2023-01-20	01:53:52	3KRLO
-	2023-01-20	01:53:53	3KRLO
33-9240 Påbörjat uppdrag	2023-01-20	01:57:00	3KRLO
-	2023-01-20	02:04:24	3KRLO
Personnr:901012-3793	2023-01-20	02:04:49	3KRLO

ARBETSSTATION NR: PC-454096

OPERATÖRSNAMN: STENBERG, RIKARD

KC-POLIS

Utökad rapport / RAPPORT
5301 (2023-01-21 - 2023-01-21)
Detaljerad HR

MÅLSÄGANDE BASHIRI SAHABU	2023-01-20	02:04:49	3KRLO
-	2023-01-20	02:04:52	3KRLO
ÅTKOMSTSKYDD ÄNDRAT	2023-01-20	02:07:21	3JEGU
-	2023-01-20	02:10:23	3KRLO
39-9400 Ledig	2023-01-20	02:17:33	3JEGU
-	2023-01-20	02:30:28	3KRLO
JFUL: LÄKARE BESTÄLLD	2023-01-20	02:31:13	3FRAG
-	2023-01-20	02:31:14	3FRAG
33-9130: VITTNE SÄGER ATT EN MAN VAR UTE PÅ BALKONGEN TILL AKT LGH VID 22-TIDEN OCH HÄRJADE, ROTADE BLAND SAKER OCH EV KASTADE NER NÅGOT	2023-01-20	02:31:20	3KRLO
-	2023-01-20	02:31:25	3KRLO
39-9400: HAR SÖKT AV NEDANFÖR BALKONGEN	2023-01-20	02:32:08	3KRLO
-	2023-01-20	02:32:08	3KRLO
33-1110: FINNS EN HEL DEL KNIVAR OCH ANNAT I BOSTADEN, MEN INGEN AV DESSA MED SYNLIGA BLODSPÅR	2023-01-20	02:34:16	3KRLO
-	2023-01-20	02:37:54	3KRLO
Relation: 5000-K0077615-23:SKAPAT AV OPERATÖR 3KRLO	2023-01-20	02:38:15	3KRLO
-	2023-01-20	02:49:45	3KRLO
44/INT	2023-01-20	02:49:49	3KRLO
33-9240 PATRULLEN OMPRIORITERAD 5301-20230120-0104	2023-01-20	03:16:04	3KRLO
39-6770 BEORDRAD VIA DRAG/SLÄPP	2023-01-20	03:26:04	3JEGU
Åtgärdskod: 101, 105, 107, 108, 109, 138	2023-01-20	03:30:47	3KRLO
Gripna 1 Omhä Övr.fb.	2023-01-20	03:30:47	3KRLO
(RLC)	2023-01-20	03:30:47	3KRLO
33-1120 Påbörjat uppdrag	2023-01-20	03:31:04	3KRLO
33-1120 Frihetsberövad	2023-01-20	03:31:07	3KRLO
ÅTKOMSTSKYDD ÄNDRAT	2023-01-20	04:33:04	3ELBE
ÅTKOMST ÄNDRAT ÅT 33-1140	2023-01-20	04:33:20	3ELBE
33-1140 Klar_på_plats	2023-01-20	04:33:22	3ELBE
KOMM AVD FLAGGA SATT	2023-01-20	05:37:42	063752
-	2023-01-20	05:37:44	063752
33-1120: ÖNSKAR POLITI	2023-01-20	05:48:46	3ELBE
-	2023-01-20	05:51:50	3SUOL
POLITI AVTAL SJUKVÅRD POLITI	2023-01-20	05:55:04	3SUOL
MEDD KÖRTID 70-90 MIN	2023-01-20	05:55:04	3SUOL
-	2023-01-20	05:55:06	3SUOL
PTRL 33-1120 MEDD. KÖRTID FÖR POLITI	2023-01-20	05:56:29	3SUOL
-	2023-01-20	05:56:31	3SUOL
INSATSEN SLÄCKS	2023-01-20	06:50:42	7WIJU
*	2023-01-20	06:50:43	7WIJU
33-9130 Klar_på_plats	2023-01-20	06:50:55	7WIJU
33-9130 Ledig	2023-01-20	06:50:56	7WIJU
*	2023-01-20	06:50:58	7WIJU
39-6770 Påbörjat uppdrag	2023-01-20	07:03:38	3EMJA
33-1120 Påbörjat uppdrag	2023-01-20	07:05:01	3EMJA
-	2023-01-20	07:05:13	3EMJA
35-9290 BEORDRAD VIA DRAG/SLÄPP	2023-01-20	07:06:29	3ANNK
33-2510 BEORDRAD VIA DRAG/SLÄPP	2023-01-20	07:08:15	3EMJA
33-2510 Påbörjat uppdrag	2023-01-20	07:08:17	3EMJA
39-6770 PSL HAR HOPPAT ÖVER I 33-2510 PGA BILSTRUL	2023-01-20	07:08:27	3EMJA
39-6770 BÄRGAD TILL VERKSTAN	2023-01-20	07:08:33	3EMJA
-	2023-01-20	07:08:33	3EMJA
39-6770 Klar_på_plats	2023-01-20	07:08:39	3EMJA
39-6770 Ledig	2023-01-20	07:08:39	3EMJA

2023-01-21 14:00:22 KC-POLIS [redacted] DA 8

ARBETSSTATION NR: PC-454096

OPERATÖRSNAMN: STENBERG, RIKARD

Utökad rapport / RAPPORT
5301 (2023-01-21 - 2023-01-21)
Detaljerad HR

-	2023-01-20	07:08:43	3EMJA
TEKNIKERNA MEDDELAR ATT LGH ÄR AVSPÄRRAD OCH ATT MAN BYTT LÅS	2023-01-20	07:09:00	3EMJA
-	2023-01-20	07:09:00	3EMJA
33-1110 Klar_på_plats	2023-01-20	07:09:16	3KLRE
33-1110 Ledig	2023-01-20	07:09:16	3KLRE
33-1140 Ledig	2023-01-20	07:16:35	3MHEN
35-9290 Påbörjat uppdrag	2023-01-20	07:39:14	7WIJU
35-9290 Klar_på_plats	2023-01-20	07:39:17	7WIJU
35-9290 Ledig	2023-01-20	07:39:24	7WIJU
*	2023-01-20	07:39:33	7WIJU
PATRULLVARNING FÖRLÄNGD: 33-2510	2023-01-20	08:09:03	3JOHM
33-2510 Ledig	2023-01-20	08:09:03	3JOHM
33-1120 Klar_på_plats	2023-01-20	08:43:01	3KLRE
33-1120 Ledig	2023-01-20	08:43:01	3KLRE
Gripna 1 Omhä Övr.fb.	2023-01-20	08:43:25	3KLRE
5301-20230120-0042 AVSLUTAD	2023-01-20	08:43:25	3KLRE
Utskriftsorsak:.	2023-01-21	14:03:21	023205

HR tilläggskommentarer

MEDDELANDET SKICKAT TILL: 33-1140(058727 HAMILTON), 33-1140(079641 SCULLMAN): FASANSTIGEN 31, BRO, UPPLANDS-BRO; PK 8269; RAPS 97; HJÄRTSTOPP; 44/INT; 6601468; 1603541
MEDDELANDET SKICKAT TILL: 33-9130(042042 GENBERG), 33-9130(058032 NYBERG): FASANSTIGEN 31, BRO, UPPLANDS-BRO; PK 8269; RAPS 97; HJÄRTSTOPP; 44/INT; 6601468; 1603541
HR INFO HÄMTAT OCH SKICKAT TILL: 33-1110( ): FASANSTIGEN 31, BRO, UPPLANDS-BRO; PK 8269; RAPS 97; HJÄRTSTOPP; 44/KRLO; 0737694204; 6601468; 1603541
MEDDELANDET SKICKAT TILL: 39-9400( ), 39-9400(009559 NILSSON): FASANSTIGEN 31, BRO, UPPLANDS-BRO; PK 8269; RAPS 97; HJÄRTSTOPP; 44/KRLO; 0737694204; 6601468; 1603541
MEDDELANDET SKICKAT TILL: 33-9130(042042 GENBERG), 33-9130(058032 NYBERG): FASANSTIGEN 31, BRO, UPPLANDS-BRO; PK 8269; RAPS 97; HJÄRTSTOPP; 44/KRLO; 0737694204; 6601468; 1603541
MEDDELANDET SKICKAT TILL: 33-1120(063098 EKELUND), 33-1120(079586 SVENSSON): FASANSTIGEN 31, BRO, UPPLANDS-BRO; PK 8269; RAPS 97; HJÄRTSTOPP; 44/KRLO; 0737694204; 6601468; 1603541
MEDDELANDET SKICKAT TILL: 33-1110( ), 33-1110(070374 HAAK), 33-1110(079618 MANNERSTRÅLE): FASANSTIGEN 31, BRO, UPPLANDS-BRO; PK 8269; RAPS 97; HJÄRTSTOPP; 44/KRLO; 0737694204; 6601468; 1603541
HR INFO HÄMTAT OCH SKICKAT TILL: 33-1120( ): FASANSTIGEN 31, BRO, UPPLANDS-BRO; PK 8269; RAPS 97; HJÄRTSTOPP; 44/KRLO; 0737694204; 6601468; 1603541
HR INFO HÄMTAT OCH SKICKAT TILL: 33-9240( ): FASANSTIGEN 31, BRO, UPPLANDS-BRO; PK 8269; RAPS 97; HJÄRTSTOPP; 44/KRLO; 0737694204; 6601468; 1603541
ÅTKOMSTSKYDD ÄNDRAT KBC53-891 KBC53-892 KBC53-893 KBC53-894 KBC53-895 KBC55-004 PC-429636 PC-450255 PC-454969 PC-454970 PC-465781 PC-466315 PC-466321 PC-466823 PC-466830 PC-479317 PC-485091 PC-493087 PC-494479 PC-496222 PC-503913 PC-700814 PC-731276 PC-736179 PC-736287 PC-761008 PC-761009 PC-761010 PC-761011 PC-761012 RLC52-201 RLC52-211 RLC52-212 RLC52-213 RLC52-214 RLC52-215 RLC52-221 RLC52-222 RLC52-223 RLC52-224 RLC52-225 RLC52-311 RLC52-321 RLC52-322 RLC53-001 RLC53-002 RLC53-003 RLC53-004 RLC53-005 RLC53-006 RLC53-007 RLC53-008 RLC53-009 RLC53-010 RLC53-099 RLC53-101 RLC53-102 RLC53-103 RLC53-104 RLC53-105 RLC53-106 RLC53-107 RLC53-108 RLC53-109 RLC53-110 RLC53-111 RLC53-112 RLC53-113 RLC53-114 RLC53-115 RLC53-116 RLC53-117 RLC53-118 RLC53-119 RLC53-120 RLC53-121 RLC53-122 RLC53-123 RLC53-124 RLC53-125 RLC53-126 RLC53-127 RLC53-131 RLC53-201 RLC53-202 RLC53-801 RLC53-802 RLC53-803 RLC53-804 RLC53-805 RLC53-807 RLC53-808 RLC53-810 RLC53-811 RLC53-812 RLC53-813 RLC53-814 RLC53-815 RLC53-820 RLC53-821 RLC53-822 RLC53-823 RLC53-824 RLC53-825 RLC53-826 RLC53-827 RLC53-828 RLC53-829 RLC53-830 RLC53-831 RLC53-832 RLC53-833 RLC53-834 RLC53-835 RLC53-836 RLC53-837 RLC53-838 RLC53-839 RLC53-840 RLC53-841 RLC53-842 RLC53-843 RLC53-844 RLC53-845 RLC53-855 RLC53-870 RLC53-871 RLC55-201 RLC55-202 RLC55-203 RLC55-204 RLC55-205 RLC55-206 RLC55-207 RLC55-208 RLC55-209 RLC55-210 RLC55-211 RLC55-212 RLC55-213 RLC56-201 RLC56-202

ARBETSSTATION NR: PC-454096

OPERATÖRSNAMN: STENBERG, RIKARD

[redacted]

Utökad rapport / RAPPORT

5301 (2023-01-21 - 2023-01-21)

Detaljerad HR

RLC56-211 RLC56-212 RLC56-213 RLC56-214 RLC56-215 RLC56-216 RLC56-217 RLC56-218 RLC56-219
RLC56-301 RLC56-311 RLC56-312 RLC56-313 RLC56-314 RLC56-315 RLC56-316 RLC56-317 RLC56-318
RLC56-319 RLC56-411 RLC56-412 RLC56-413 RLC58-201 RLC58-202 RLC58-203 RLC58-204 RLC58-205
RLC58-801 RLC58-802 RLC58-803 RLC58-804 RLC58-805 RLC58-806 RLC58-807 000321 000344 000637
MEDDELANDET SKICKAT TILL: 39-6770( ), 39-6770(015701 WIMAN), 39-6770(033593 HOLMBERG):
FASANSTIGEN 31, BRO, UPPLANDS-BRO; PK 8269; RAPS 97; MORD/DRÅP; 44/INT; 0737694204;
6601468; 1603541
ÅTKOMSTSKYDD ÄNDRAT KBC53-891 KBC53-892 KBC53-893 KBC53-894 KBC53-895 KBC55-004 PC-429636
PC-450255 PC-454969 PC-454970 PC-465781 PC-466315 PC-466321 PC-466823 PC-466830 PC-479317
PC-485091 PC-493087 PC-494479 PC-496222 PC-503913 PC-700814 PC-731276 PC-736179 PC-736287
PC-761008 PC-761009 PC-761010 PC-761011 PC-761012 RLC52-201 RLC52-211 RLC52-212 RLC52-213
RLC52-214 RLC52-215 RLC52-221 RLC52-222 RLC52-223 RLC52-224 RLC52-225 RLC52-311 RLC52-321
RLC52-322 RLC53-001 RLC53-002 RLC53-003 RLC53-004 RLC53-005 RLC53-006 RLC53-007 RLC53-008
RLC53-009 RLC53-010 RLC53-099 RLC53-101 RLC53-102 RLC53-103 RLC53-104 RLC53-105 RLC53-106
RLC53-107 RLC53-108 RLC53-109 RLC53-110 RLC53-111 RLC53-112 RLC53-113 RLC53-114 RLC53-115
RLC53-116 RLC53-117 RLC53-118 RLC53-119 RLC53-120 RLC53-121 RLC53-122 RLC53-123 RLC53-124
RLC53-125 RLC53-126 RLC53-127 RLC53-131 RLC53-201 RLC53-202 RLC53-801 RLC53-802 RLC53-803
RLC53-804 RLC53-805 RLC53-807 RLC53-808 RLC53-810 RLC53-811 RLC53-812 RLC53-813 RLC53-814
RLC53-815 RLC53-820 RLC53-821 RLC53-822 RLC53-823 RLC53-824 RLC53-825 RLC53-826 RLC53-827
RLC53-828 RLC53-829 RLC53-830 RLC53-831 RLC53-832 RLC53-833 RLC53-834 RLC53-835 RLC53-836
RLC53-837 RLC53-838 RLC53-839 RLC53-840 RLC53-841 RLC53-842 RLC53-843 RLC53-844 RLC53-845
RLC53-855 RLC53-870 RLC53-871 RLC55-201 RLC55-202 RLC55-203 RLC55-204 RLC55-205 RLC55-206
RLC55-207 RLC55-208 RLC55-209 RLC55-210 RLC55-211 RLC55-212 RLC55-213 RLC56-201 RLC56-202
RLC56-211 RLC56-212 RLC56-213 RLC56-214 RLC56-215 RLC56-216 RLC56-217 RLC56-218 RLC56-219
RLC56-301 RLC56-311 RLC56-312 RLC56-313 RLC56-314 RLC56-315 RLC56-316 RLC56-317 RLC56-318
RLC56-319 RLC56-411 RLC56-412 RLC56-413 RLC58-201 RLC58-202 RLC58-203 RLC58-204 RLC58-205
RLC58-801 RLC58-802 RLC58-803 RLC58-804 RLC58-805 RLC58-806 RLC58-807 000321 000344 000637
HR INFO HÄMTAT OCH SKICKAT TILL: 35-9290( ): FASANSTIGEN 31, BRO, UPPLANDS-BRO; PK 8269;
TA BORT CHATTFLAGGA INNAN AVSLUT; MORD/DRÅP; 0737694204; 6601468; 1603541

Antal händelser : 1

[redacted]

Larmsamtal K77615-23, 2023-01-20, kl 00:54:21

SOS: SOS112 vad har inträffat?

Marko: Ja tjena vad heter det jag har vad heter det varit i självförsvar mot en okänd man. Som är väldigt skadad här väldigt väldigt låg vilopuls på Fasanstigen 31 i Bro. 19732 Stockholms län.

SOS: Okej vad sa du hade hänt?

Marko: Han… Jag har blivit biten, jag har blivit attackerad (ohörbart) skador jag har en person som här kan vara döende på Fasanstigen 31 i Bro så (ohörbart) komma hit omedelbart. Kanske att det kan vara bra med helikopter ärligt talat.

SOS: Ja men är vilken kommun är du i?

Marko: Det är i Upplands Bro kommun.

SOS: Ja.

Marko: Stockholms län Bro, Fasanstigen 31.

SOS: Ja är han vaken?

Marko: Eh nej han är medvetslös och jätte svag puls.

SOS: Okej eh om du ruskar om honom du får ingen reaktion alls?

Marko: Nej, ingen reaktion överhuvudtaget.

SOS: Okej och om du tar din knytnäve och så gnuggar du den hårt i bröstet på honom. Vilken adress sa du att ni var på?

Marko: Vi är på Fasanstigen 31 lägenhet nummer (ohörbart)… Gnuggade.

SOS: Gnugga hårt.

Marko: Ingenting. Ingenting

SOS: Tänk att du ska göra illa honom. Fasanstigen 31?

Marko: Ja jag känner ingenting.

SOS: Okej ligger han på rygg nu?

Marko: Nej han ligger i framstupa sidoläge ryggläge till vänster.

SOS: Okej hur andas han?

Marko: Eh jag vet inte om han andas.

SOS: Ser du om hans bröstkorg rör sig eller så?

Marko: Nej den verkar inte röra sig jag tyckte han hade puls i handleden men det var puls (Ohörbart) mina fingrar.

SOS: Okej men du hör inget, du hör ingen andning där?

Marko: Nej inte det är ventilation också.

SOS: Ja lägg honom på rygg vi ska börja hjärt- och lungräddning.

Marko: Tack så mycket. Jag tror (Ohörbart) helikopter kan vara viktigt.

SOS: Ja men lägg honom på rygg nu vi ska börja med hjärt- och lungräddning.

Marko: Ja tack så mycket.

SOS: Så kommer ambulansen, hur gammal är den här personen?

Marko: (Ohörbart) jag har ingen aning.

SOS: Okej hur gammal kan han vara ungefär?

Marko: Ungefär trettio år.

SOS: Trettio år. Okej vilken våning finns ni på där?

Marko: Jag bor högst upp lägenhets nummer 1202.

SOS: Vilken våning är det?

Marko: Eh det är högst upp det är bara två våningar vänta, en, två.

SOS: Ja har du gjort hjärt- och lungräddning förut?

Marko: Nej det har jag inte gjort.

[redacted]

SOS: Okej om du lägger honom på rygg.

Marko: Vänta jag måste sätta på högtalartelefon så jag kan flytta på honom på ett bättre ställe.

SOS: Ja men ni är inomhus i din lägenhet där?

Marko: Vänta lite ska jag, jag måste jag behöver ta på högtalartelefonen (ohörbart). Så hör jag dig bättre.

SOS: Är ni inomhus?

Marko: Vi är inomhus, ja.

SOS: Ja är ni i lägenheten där?

Marko: (Ohörbart).

SOS: Har du lagt honom på rygg där?

Marko: Inte ännu jag talar med dig jag har lagt han sen (ohörbart).

SOS: Är det någon portkod in? Hör du mig?

Marko: (Ohörbart).

SOS: Vad säger du?

Marko: (Ohörbart).

SOS: Det är jätte konstigt han sa att han har blivit biten av den här mannen och att han försvarat sig jag vet inte vad som händer riktigt där.

SOS 2: Okej jag fattar.

SOS: Det är jätte luddigt.

Marko: Ja jag har honom på rygg nu.

SOS: Ja är det någon portkod?

Marko: (Ohörbart).

SOS: Är det någon portkod in?

Marko: Jag har portkodsnyckel, jag kan springa ner och öppna. (Ohörbart).

SOS: Okej jag säger till när du ska springa ner då. Du ska sätta dig på…

Marko: Omedelbart (Ohörbart).

SOS: Sätt dig på… vänta lyssna nu, sätt dig på knä bredvid hans bröstkorg.

Marko: Jag gör det.

SOS: Och så lägger du båda händerna mitt på hans bröstkorg mitt emellan bröstvårtorna.

Marko: Ja.

SOS: Sen ena handen ovanpå den andra.

Marko: Ja.

SOS: Och sen ska du trycka ner i bröstet.

Marko: Hur många gånger?

SOS: När du har gjort det släpper du upp och det ska du göra upprepade gånger i den här takten och du ska räkna med mig en, två, tre, fyr, fem, sex, sju, åtta, nio, tio, räkna högt jätte bra.

Marko: Ja det var tio.

SOS: Ja fortsätt till trettio.

Marko: Trettio? En, två…

SOS: Sen börjar du om.

Marko: …tre, fyra, fem, sex, sju, åtta, nio…

SOS: Lite snabbare jätte bra.

Marko:…tio, Lite fortare?

SOS: Ja jag räknar med dig en, två, tre, fyr, fem, sex, sju, åtta… jätte bra fortsätt så, fortsätt så nu när du har kommit till trettio så ska du göra två stycken inblåsningar i munnen på honom.

Marko: Ja (ohörbart).

SOS: Ja lyft lite på hakan. Och sen börjad du om igen och räknar vi tillsammans. Då kör vi en, två, tre, fyr, fem, börjar du göra?

Marko: Ja trettio till va?

SOS: Ja trettio till tryck igen.

Marko: En, två, tre, fyr, fem, sex, sju, åtta, nio, tio, en, två, tre, fyr, fem, sex, sju…

SOS: Superbra.

Marko: Åtta, nio, tio, en, två, tre, fyr, fem, sex, sju, åtta, nio, tio. Två inblås?

SOS: Ja jättebra.

SOS 2: Är det nån portkod där?

SOS: Vill du säga adressen en gång till så jag vet jag har rätt här?

Marko: Fasanstigen 31.

SOS: Jättebra.

Marko: Upplands Bro kommun Stockholms län 19732, lägenhet 1202.

SOS: Och det fanns ingen portkod du måste gå ner, och det finns ingen portkod.

Marko: Jag har ingen reaktion, jag fortsätter.

SOS: Jättebra, jättebra jobbat. Jag räknar med dig superbra nio tio elva tolv tretton fjorton femton sexton sjutton arton nitton tjugo… superbra.

Marko: Det är trettio.

SOS: Jättebra jobbat, hjälp är på väg.

Marko: (Ohörbart).

SOS: Då börjar vi om igen en två tre fyra…

Marko: Nej jag måste (ohörbart).

SOS: Vad sa du?

Marko: (Ohörbart) två tre fyr fem (*flåsande dunkande ljud*)

SOS: Jättebra jobbat, då börjar vi om igen dom är nära nu en, två, tre, fyr, fem, så fortsätter du ända till ambulansen kommer.

Marko: Fem, sex (*gör hjärt- och lungräddning*)

SOS: Jättebra jobbat.

Marko: (*Väsande ljud*).

SOS: Bra där.

Marko: (*Väsande ljud*).

SOS: Jättebra jobbat du gör ett jättebra jobb.

Marko: En två tre fyr fem sex sju…

SOS: Jättebra, bra jobbat.

Marko: (Ohörbart).

SOS: Du gör ett jättebra jobb där, fortsätt så där superbra ambulansen är nästan framme nu.

Marko: (Ohörbart).

SOS: Ja.

Marko: (*Väsande ljud*).

SOS: Spring ner och öppna nu, nu kan du springa ner och öppna.

Marko: (Ohörbart).

SOS: Är ambulansen där nu?

(*Ohörbara ljud i bakgrunden, röster*)

SOS: Har hjälpen kommit fram? ... Är det någon som hör mig? ... Hallå? ... Hallå är det nån som hör mig? Är ambulansen där nu?

Marko: Va ingen reaktion (ohörbart).

SOS: Har dom kommit fram nu?

Marko: Dom har kommit fram nu.

SOS: Jätte bra då lägger vi på, bra jobbat.

Marko: Tack så mycket, tack.

SOS: Hej då.

Utskrivet av Liselott Lilja, 2023-02-20

Korrekturläst av utredare Malin Pettersson 2023-02-21

[redacted]

Ärende: K77615-23
Plats: Larmsamtal
Datum: 2023-01-20
Utskrivet av: u0066899

/ Här nedan följer ljudfil 20230120 kl005625 tfn. wav som är 00:00:53 sekunder lång/

RLC: Polisen.

Inringare SOS-operatör: Vi har ett hjärtstoppslarm.

RLC: Ja.

Inringare SOS operatör: Hjärtstoppslarm Fasanstigen 31 i Upplands Bro. Vet inte så mycket just nu. Vi har en man cirka 30 år och Raps 97 ligger.

RLC: Då ska vi se. Inomhus eller utomhus vet vi det?

Inringare SOS operatör: In…

RLC: Sa du Raps 97 eller 87?

Inringare SOS operatör: Inomhus. Korrekt. 97 ska tydligen vara på våning 2 så att jag tänker att det är inomhus.

RLC: Två. Man i 30-års åldern.

Inringare SOS operatör: Cirka ja.

RLC: Och vad har vi ambulans ifrån?

Inringare SOS operatör: Ambulans styr ifrån Upplands Bro och Västberga.

RLC: Men vi ropar uppåt platsen där på en gång.

Inringare SOS operatör: Fint. Tack snälla.

RLC: Jättebra. Tackar. Hej.

Inringare SOS operatör: Tack hej.

/Slut på ljudfil 20230120 kl005625 tfn. wav som är 00:00:53 sekunder lång/

[redacted]

/Här nedan följer ljudfil 20230120 kl010603tfn.wav som är 00:01:02 minuter lång/

/Ring signal/

SOS Operatör: SOS alarm Daniella.

RLC: Hej Gabriella. RLC-befäl Stockholm.

SOS Operatör: Hej.

RLC: Hej. Vi har ett gemensamt ärende i Bro på Fasanstigen. Ett hjärtstoppslarm.

SOS operatör: Ja. det känner jag till.

RLC: Jag tänkte kolla i fall ni har något pågående samtal där i fall ni kan ringa in det som en medlyssning.

SOS operatör: Jaha. Då ska vi se det då, Kan jag be honom ta med er. Jag gör så dära. Duru duru du. Nej men du nu verkar man lagt på ser det ut som. Nu verkar man inte samt nn man nej nu har man lagt på. Äh… jag ska dubbelkolla här.

RLC: Okej. Är det för att ambulansen är framme eller?

SOS operatör: Jag ska titta. Det ser ut som att man har kommit fram med ambulans och räddningstjänst. Ja. Det verkar det va ja. Precis.

RLC: Ja men jättebra.

SOS operatör: Ja.

RLC: Men då pratar vi med dom på Rapsen.

SOS operatör: Gör så. Tack snälla du. Bra.

RLC: Jättebra tackar. Hej.

/Slut på ljudfil 20230120 kl010603tfn.wav som är 00:01:02 minuter lång /

[redacted]

Utskrift från polismans kroppskamera i samband med gripandet av Marko Nordström 2023-01-20

Polis 1: Filmar med kroppskamera
Polis 2: Kollega med Polis 1

Ljudfil 1

Marko: (Ohörbart) svensk polisverksamhet.

Polis 1: Du Marko, du kommer att få följa med oss till polisstationen.

Marko: Ja.

Polis 1: Äter du några mediciner?

Marko: Ja. Jag har (ohörbart) medicin däruppe jag skulle behöva ha med mig.

Polis 1: Vad är det för medicin då?

Marko: Det är Ritalin 60 milligrams kapslar, av (ohörbart). Jag har sparat alla mina tomburkar. Det finns någon burk kvar någonstans i lägenheten…

Polis 1: *Elva tio elva tjugo?*

Marko: … (ohörbart) i kökshyllan bland fina svanarna, däruppe, bredvid spisen där.

Polis 1: … *Marko uppger att han äter någon medicin, tänker om vi ska ta med det innan vi…*

Marko: Annars blir jag lätt hyperaktiv…

Polis 1: *Ser ni någonting där kom?*

Marko: … och kan tolkas som aggressiv fast jag inte är det…

Polis 2: Mm.

Marko: …och då måste vi ta väldigt lugna och långsamma förhör (ohörbart) medicin. Får jag åka till akuten för penicillin för mina skador och liknande och blodprover efter förhöret. Jag

har också, när min tand blev sönderslagen, avslagen. De behöver fota alla mina skador (ohörbart).

Polis 1: Vad heter medicinen, vad är det för medicin du tar då, för vad för någonting?

Marko: Ritalin.

Polis 1: Italin?

Marko: Ritalin.

Polis 1: Ritalin.

Marko: Ritalin.

Polis 1: Okej. Har du ADHD?

Marko: Jag har ADHD.

Polis 1: Ja.

Marko: Och Asperger syndrom. Jag håller på att överklaga (ohörbart) affektiv sjukdom som (ohörbart) så jag är inte bipolär det var fel diagnos (ohörbart). Och Lergigan och Theralen kan ni ta med om jag ska sova.

Polis 1: Vad sa du?

Marko: Theralen alimemazin för hjälp att sova, det är inte narkotikaklassad och Lergigan hjälper mig också sova, det kan ni ta med om jag ska stanna över natten eller längre så jag kan sova ordentligt hos er eller på akuten (ohörbart).

Polis 1: *Elva tio, Ritalin.*

Marko: Kolla köket vid (ohörbart) ovanför diskbänken om det står en burk där, 60 milligram ska det vara. Och jag har Försäkringsbankskassepapper också (ohörbart) det som är på skrivbordet. Sjukpenningen (ohörbart) försäkringskassan (ohörbart) om ni behöver bevis på att jag har ADHD annars står receptet (ohörbart) läkaren (ohörbart) psykiatri. Och jag vill också att, gärna ta ett drogtest på mig och se om vad heter det, om han gett mig några droger tillsammans eller om det inte är så, för han bjöd på vodka och på någon öl eller monsterburk (ohörbart) också.

(Ohörbart prat i bakgrunden)

Polis 1: Känner du han den här killen?

Marko: Jag har träffat en gång 2016.

Polis 1: Vad heter han då?

Marko: (ohörbart). Då kallades han för Irungu Simba.

Polis 1: Irin?

Marko: På Facebook Irungu Simba. Tror jag det är någon som är väldigt lik honom. Jag är inte hundra procent på om samma person. Hans ID som han har haft sönder finns däruppe någonstans och ett frivårdsintyg på ett frivårdsmöte han skulle ha med någon Lars, någon på frivården, där finns det personnummer också. Det finns där någonstans men det är så fruktansvärt sönderslaget, jag kan inte veta exakt vart det är.

Polis 1: Ja. Okej.

Marko: Men hans ID och hans (ohörbart) frivårdsmöte.

Polis 1: Jag förstår. Du, har mina kollegor fotat dig?

Marko: Alltså inte hela kroppen.

Polis 1: Nej. Vill du kolla in i kameran här va?

Marko: Jag har ju blåmärken på överkroppen också (ohörbart).

Polis 1: Men det tar vi sen när vi kommer in till polisstationen.

Marko: Anklarna också.

Polis 1: *Hur går det… Elva fyrtio elva tio. Hittar ni någon medicin? Nej.* Och all medicin vart ligger den någonstans?

Marko: Det finns massa tomburkar, medicinen ADHD-medicinen ligger i köket på bänken, ovanför diskstället så finns det en vit burk (ohörbart). Det finns fina svanar där uppe och såna saker också. Du känner igen jättelätt. (Ohörbart) peka ut det. Jag vet vart den burken ligger (ohörbart) köket (ohörbart).

Polis 1: *Ja men precis jag vet och där hade jag en fråga. Jag vet inte om (ohörbart) förmedlade den till dig. Jag tänkte bara kring ett liam-ärende. Om vi ska delge något? Kom. Förstår du mig då?*

Marko: Kolla bänken ovanför diskstället i köket, uppåt. Det finns (ohörbart).

Polis 1: *Uppfattat. Han är nämligen extremt pratglad.*

(Ohörbart prat i bakgrunden)

Polis 1: *Uppfattat då (ohörbart).* Du, vi kommer få åka.

Marko: Va?

Polis 1: Vi hittar inte medicinen där. Så vi åker till polisstationen och så får vi ordna med medicin senare i sådana fall.

Marko: Men alltså jag ska helst inte förhöras utan min medicin. Men vi åker ändå självklart.

Polis 2: (Ohörbart).

Polis 1: Ja.

Polis 2: Så är det bara.

Marko: Ja. När åker vi? Det är ni som säger till, jag tänker inte ställa (ohörbart).

(Ohörbart prat i bakgrunden)

Polis 1: *Ja, absolut från elva tjugo.*

Polis 2: Ja (ohörbart)

Polis 1: Ja

Marko: Du har smärtstillande (ohörbart). Vill du hjälpa mig upp försiktigt?

Polis 1: Jag ska, om vi gör såhär. Marko.

Marko: Ja.

Polis 1: Kom, nu går vi upp.

Marko: Tack så mycket.

Polis 1: (Ohörbart) ska bara fota honom först, om han står mot dörrn väggen här. Vänd dig om. Så, så ska vi bara fota dig en gång direkt. Tar vi sen.

(*Ohörbart prat i bakgrunden*).

Polis 1: Mm kolla en gång. Så. Då kommer vi att, är det där ditt?

Marko: Ja. Det är mina nycklar och en tröja. Det är en gammal Kriminalvårdströja det var från några år sen, så den är inte ny.

Polis 1: Uppfattat. Då går vi. Kommer jag gå här först.

Marko: Jag har lite ont i anklarna.

Ljudfil 2

Marko: Ja, om jag går lite fram och tillbaks så är jag väldigt ont i anklarna så därför jag är instabil, balansen.

Polis 2: Frys läget. Tack.

Polis 1: *Kan du stänga av högtalaren? Kom igen, repetera.*

Polis 1: Du sa ju att han den här killen som du...

Marko: Ja.

Polis 1: Ja. Det fanns något papper med hans namn på?

Marko: Ja. Det finns, det ligger nog (ohörbart), jag tog ut, läste, jag la undan det sen ringde jag akut för jag märkte att han inte rörde sig eller talade längre med mig. Så att ja, det ligger någonstans i lägenheten, du hittar hans personnummer ja (ohörbart).

Polis 1: Vart någonstans?

Marko: Skrivbordet. Någon ficka kanske bakfickan på de här byxorna möjligen. Det står frivårdsintyg John Larsson någonting…

Polis 1: Vad sa du?

Marko:… han sa att han var efterlyst polisen också. Det var någon manlig frivårdshandläggare som han skulle, Kriminalvårdshanläggare som han skulle till, manlig. Och det var den nittonde, artonde, tjugonde någonting sådant där. Pappret är hopvikt, jag plockade upp det, vikte ihop det igen. Han identifikation också som han bröt av och sa så här ” fuck världen” och grejer (ohörbart), den finns också någonstans i lägenheten, två delar.

Polis 1: Men det är något vitt papper från frivården?

Marko: Ja. (ohörbart).

Polis 1: Och det ska ligga nära…

Marko: Jag tror det är Kriminalvårdspapper.

Polis 1: … vilket rum?

Marko: Det finns bara ett huvudrum, men alltså gå igenom allting. Jag hittar det annars sen så skickar jag in det. Hans brutna identitet ska också finnas där. Jag kollade på upplysning.se med honom, han bor här någonstans i Bro på A någonting, åtta A, B någonting.

Polis 1: Vilken adress sa du?

Marko: Åtta B, A (ohörbart) på upplysning.se…

Polis 2: Här?

Marko: … (ohörbart) i Bro ja. Han står ju skriven här så jag bara varför ska han behöva hyra min lägenhet för om han är skriven här.

Polis 1: Mm.

Polis 2: Vilken adress? Vilken gata?

Marko: Åtta någonting jag minns inte nu, utan skrev in hans namn på upplysning.se.

Polis 1: *Elva tio elva tjugo?*

Polis 2: Ja. Så kommer du ihåg vilken gata?

Marko: Åtta någonting jag har ingen aning.

Polis 1: *Ja, det är extremt otydligt. Det ska vara något vitt papper från Frivården men han kan ju inte uppge vart i lägenheten men det var ett papper som han hade vikt ihop och det ska vara från Frivården och där ska hans personuppgifter framgå. Kom.*

Polis 2: Vad sa du? 90 eller 91?

Marko: Någon 90-talet, tidig 1990 (ohörbart).

Polis 1: *Han uppger också att han ska vara född 90 eller 91. Kom.*

Polis 1: Vad hette han?

Polis 2: Vad heter han?

Marko: Osama, eller inte Osama. (Ohörbart) jag kommer inte ihåg hans namn men nej jag minns inte hans namn. Men jag har träffat en kille som liknar honom eller kan vara honom som kallade honom Irungu Simba.

Polis 2: Irungu Simba?

Marko: Finns på Facebook också men (ohörbart).

Polis 1: *Han ska heta Irungu Simba. Irungu Simba och de har varit vänner på Facebook. Kom*

Marko: På hans legitimation heter han något annat (ohörbart) personnummer.

Polis 2: Vill du sätta dig i bilen?

Marko: Ja. Absolut.

Polis 2: (Ohörbart)

Polis 1: *Ja, jag kan gå runt*

Polis 1: Ja, akta dina ben. Går det bra? Sätter vi på bälte.

Marko: Ja okej.

Polis 1: Så.

Marko: Ja. Du drar ihop mina händer bara så jag sitter lite framåt.

Polis 1: Om du vill.

Marko: Ja. Skaver litegrann.

Polis 1: Ja.

Marko: Ja.

Polis 2: Det kommer vara obekvämt det är så det är.

Marko: Det är lugnt, det är lugnt. Jag försöker bara hitta bekvämaste ställning som går. Ja, det får duga såhär.

Polis 2: Sitter bältet bra eller?

Marko: Det sitter bra.

Polis 2: Härligt.

Polis 1: *Och då påbörjar elva tjugo intransport, kom. Går det att backa?*

(Ohörbart prat i bakgrunden)

Polis 1: Vad hette han sa du?

Polis 2: (Ohörbart) Simba.

Marko: Irungu Simba på Facebook…

Polis 2: Irungu Simba?

Marko: … men det är inte hans riktiga namn…

Polis 1: *Irungi Irungi Simba på Facebook kom.*

Marko: … identifikationen som han visade där då (ohörbart)…

Polis 2: Nej…

Marko: … samma individ…

Polis 2: … ta och andas bara.

Marko Jag kan sen visa allting på dator och grejer om jag hittar, (ohörbart). Jag känner igen adressen när jag ser den. Då återkopplar mitt minne…

Polis 2: Det finns på din dator vad han heter?

Marko: Min dator blev jag tvungen att ställa upp för han försökte stjäla den framför mig så jag ställde upp den han började slåss (ohörbart) hela lägenheten (ohörbart) ingen mer musik och grejer och han var full och han var tankad och påverkad och han hade (ohörbart) min burk Ritalin låg i hans ficka. Jag har haft tidigare personer som stulit mediciner av mig…

Polis 1: Fan vad tight det var här då.

Marko: … han har kanske stoppat i sig tio, tjugo, femton Ritalin 60 milligram (ohörbart) hittade burken i morse eller nu för några timmar sen och såg det finns fem, sex kvar. Sen vet

jag inte om han och jag, om han har spetsat min alkohol eller inte med några droger (ohörbart). Annars åker jag in på fredag (ohörbart) själv på missbruksavdelning för att kolla om jag blivit drogad för jag har blivit drogad i Jakobsberg (ohörbart) metadon när jag var tillsammans med en dam en tjej på på förgiftad då på (ohörbart) 2019…

Polis 1: Mm

Polis 2: Mm

Marko: … fredag december, sjätte tror jag eller nionde, (ohörbart). Helgen (ohörbart) sen på måndag (ohörbart) metadon (ohörbart) alkohol kan ge andningsstillestånd så för mig (ohörbart) någonstans (ohörbart) jag vill veta om han har drogat mig (ohörbart).

Polis 1: Jag ska bara…

Marko: Han var helt alltså…

Polis 2: Mm jag fattar.

Marko: … aggressiv. Jag förstår inte hur han kan vara så aggressiv (ohörbart)

Polis 1: Om vi, vad hette han sa du?

Marko: Irungu Simba på Facebook.

Polis 1: Mm.

Marko: Men det behöver inte vara samma person för det var så längesen jag träffade honom.

Polis 2: Men du sa det, du hade hans namn på datorn va?

Marko: Nej. Jag slog upp hans namn på upplysning.se (ohörbart) på min dator…

Polis 2: Okej jag fattar.

Marko: … och går man tillbaka historik men annars (ohörbart) adress halvvägs hem och sen finns kriminalvårdsbrev hemma hos mig, han är född 1990 och heter någonting med Samba, Zumba, Zamba någonting. 1990 är födelsenumret, år, datum, månad, fyra sista siffror minns inte. Han har en bruten legitimation som han bröt av och (ohörbart) sådan där skit (ohörbart) han behövde lägenhet då 3 månaders deposition i förskott hos min lägenhet sådana saker. Alltså jag ska ha min nyckel (ohörbart).

Polis 1: Är det han?

Marko: Det kan vara han. Jag är inte 100 procent säker de ser, det ser inte ut som han. De ser kanske besläktade ut men det är inte samma person som jag ser, alltså som kom hem till mig där. (Ohörbart) det där för mig är två olika personer, det där är en annan person än den som (ohörbart).

Polis 1: Okej.

Polis 2: Och han bodde i Bro någonstans?

Marko: Någonstans här på någonting vägen åtta, han sa att det var halvvägs hem, jag vet inte vad han sa, jag har ingen aning. (Ohörbart) han skickade till mig jag kan inte verifiera den överhuvudtaget men jag kollade upp hans personnummer (ohörbart) namn och hans kriminalvårdspapper finns uppe i lägenheten med bruten legitimation, två delar någonstans på skrivbordet eller på golvet (ohörbart) pass också som han tog fram och tittade på…

Polis 1: *Kollega…*

Marko: … mitt pass också (ohörbart) någonstans det är lugnt mitt pass finns också där uppe ingen fara och ni har bilder på min tidigare förundersökning och sådana saker, nu kommer jag ju bli friad för försök till våld mot tjänsteman…

Polis 1: …*kollega bara delge misstanken och rättigheterna.*

Marko: … börja slå mig när jag satt …

Polis 1: *Om vi delger misstanken och rättigheterna.*

Polis 2: *Ska jag göra det?*

Polis 1: *Ja ja*

Polis 2: Såhär, du förstår att du är gripen nu?

Marko: Nej, ja det ni ska köra mig till häktet och förhöra mig igen. Så jag förstår, du sa att jag är gripen, jag är gripen?

Polis 2: Ja.

Marko: Säg att jag är gripen.

Polis 2: Du är gripen.

Marko: Jag har Asperger. Tack, jag är gripen, nu vet jag är gripen, tack så mycket.

Polis 2: *Vad sa du försök eller?*

Polis 1: *Nej. Mord.*

Polis 2: Du är gripen för mord. Och du har rätt till försvarare i sådana fall (ohörbart). Du kommer bli förhörd när vi kommer till stationen med försvarare. Du pratade om din medicin också, vi får väl se exakt hur det blir där. Men också det, du har ju rätt att vara tyst i förhör.

Marko: Jag väljer privat försvara mig själv.

Polis 1: Mm.

Polis 2: I förhör?

Marko: Mm.

Polis 1: *Ja. Jag hittar inte men nu åker vi.*

Polis 2: Yes. Som sagt var, gripen för mord. (ohörbart) på din hemadress där brottet har skett.

Polis 1: Var det port 35?

Marko: 31, lägenhetsnummer 1202 (tolv noll två).

Polis 1: På dig?

Marko: M Nordström.

Polis 1: Jo. Men jag tänkte om han, han den här andra killen vart bodde han?

Marko: Jag har ingen aning vart han bor i Bro, han bor någonstans i Bro. Det var inte i Bro vi träffades. Vi träffades i Jakobsberg, tågstationen.

Polis 2: Idag?

Marko: Igår. Artonde för jag hade läkarmöte samma dag och i stan fixa bankkort Nordea. Min plånbok ligger däruppe någonstans sen träffades han och jag i Järfälla och sen så frågade om han vill du hänga med hem till mig och träffa en annan person på tåget och sen så.

Polis 1: *Ja, det låter det som.*

Polis 2: *Vad sa du?*

Polis 1: *Från elva tjugo. Jag tror att ambulansen har lila handskar, kom.*

(*Ohörbart prat i bakgrunden*).

Marko: Jag vill inte ha någon medicin egentligen. Jag vill inte ha Ritalin. (ohörbart). Vem fan vill gå på mediciner resten av livet?

Polis 1: Vad sa du?

Polis 2: Nej, jag förstår vad du menar.

(*Ohörbart prat i bakgrunden*).

Polis 2: (Ohörbart).

Polis 1: Ja. För dig?

Polis 2: (Ohörbart).

Marko: (Ohörbart).

(*Ohörbart prat i bakgrunden*).

Polis 2: (Ohörbart)

Polis 1: Nej. Vi kollar det sen.

Marko: (Ohörbart) jag är lugn alltså såhär jag är stabil liksom jag är inte (ohörbart).

Polis 1: *Jamen tre noll vi är på insats fyrtiofyra. Tänkte bara kolla så att ni kan ge oss tillgång till HR:et. Vi är alldeles strax på Tegen och ska upprätta anmälan, kom. Nej, det var bra så. Jag tror säkert att nittioett trettio också vill ha tillgång till det, slut.*

Polis 1: Går det bra?

Polis 2: Yes det är lugnt.

Polis 1: *Och för kännedom så rullar trettiotre elva tjugo in på Tegen, kom.*

Polis 2: (Ohörbart)

Polis 1: Va? Nej, det är okej. Det är okej.

Polis1: *Jajamän fixar det, kom.*

(Ohörbart prat i bakgrunden)

[redacted]

Slut på filmen från kroppskameran.

Genomlyssnat och korrigerat mot filmen från kroppskameran av Liselott Edqvist 2023-03-29

Polisen

[redacted]

PM

BAG - Kroppskamera X81347785 film

Signerad av

Signerad datum

Enhet
Region Stockholm, Grupp 2 för bildanalys

Diarienr
5000-K77615-23

Uppgiftslämnare	Datum	Tid
Fredriksson, Henrik	2023-01-27	10:20

Beslag verkställt	Material för analys
Nej	Nej

Mottaget	Mottaget datum	Tid

Sätt på vilket uppgift lämnats

Upprättad av
Henrik Fredriksson

Uppgiften avser

Uppgift

Sammanfattning

Bevakningsfilm ifrån kroppskamera X81347785 bevissäkrad, exporterad och uppladdad i FILIP.

Inkommen begäran till bildanalysgruppen

Begäran om film ifrån kroppskamera X81347785 den 20 januari 2023.

Inhämtat/exporterat material

Material har bevissäkrats och exporterats kroppskamera X81347785 ca kl. 01:33 – 02:14 den 20 januari 2023.

Anmärkning

Observera att tiden i Axon kameror är inställda efter UTC standard, vilket innebär att tiden är två timmar efter under sommartid och en timme efter under vintertid.
Ljud saknas de 30 första sekunderna i klippen.

Redovisning

Material uppladdat till FILIP den 27 januari 2023.

Henrik Fredriksson

Bildanalytiker
Bildanalysgruppen (BAG)
Sektionen för kamerabevakning och analys
Regionala utredningsenheten (RUE) Stockholm

Polisen

Karta

Fasanstigen

Signerat av

Signerat datum

Enhet
Region Stockholm, Grova brottssektion PO Sthlm Nord

Diarienr
5000-K77615-23

Originalhandlingens förvaringsplats

Datum
2023-01-22

Tid
15:22

Involverad personal
Sanna Svensson

Funktion
Uppgiftslämnare

Berättelse
Översiktskarta över Fasanstigen

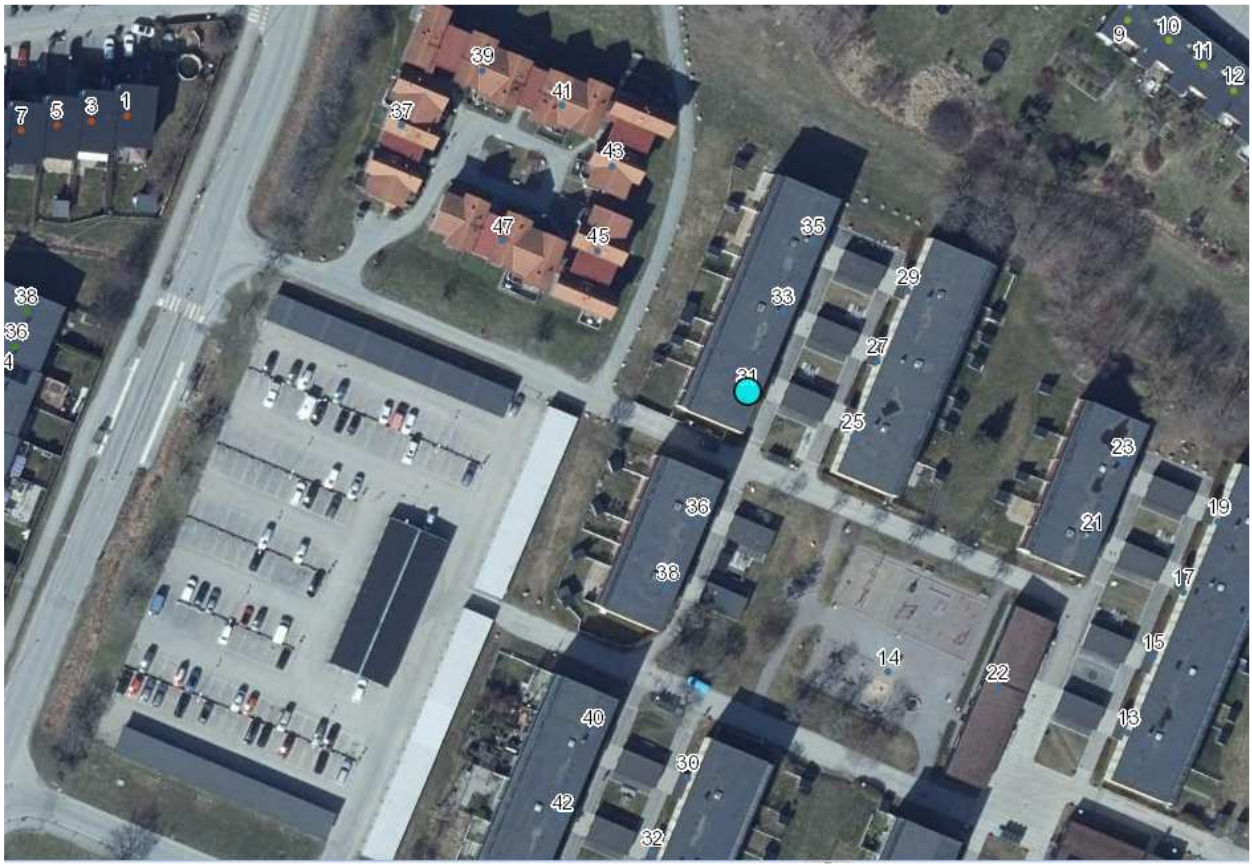

Blå markering: Brottsplats Fasanstigen 31.

Polisen

Skiss

Ritningar fastigheten Fasanstigen 31-35

Signerat av

Signerat datum

Enhet
Region Stockholm, Grova brott 6 PO Sthlm Nord

Diarienr
5000-K77615-23

Originalhandlingens förvaringsplats

Datum
2023-02-21

Tid
14:59

Involverad personal	Funktion
Anneli Dahlin	Uppgiftslämnare

HÄNVISNINGAR

A-01-1-001 Situationsplan
A-40.2-001 Typsektion
A-42-4.001 Uppställning utv. fönster
A-43-4.001 Uppställning inv. dörrar
A-43-5.001 Uppställning väggstyper
A-46-4.001 Uppställning badrum
A-46-4.002 Uppställning kök
A-46-4.003 Uppställning trapphus

För material och kulörer se typrumsbeskrivning
För beskrivning av utförande, kvalité och fabrikat, se rambeskrivning hus

FÖRESKRIFTER

Samtliga mått kontrolleras på plats

FÖRKLARINGAR

Höjdsystem RH2000
Plushöjder anges i meter
Övriga mått i mm

EI60
EI30
E30

Skraffterade väggar är nya
Dörrar med 90° slagning är nya
Dörrar med 30° slagning är befintliga
Littererade fönster är nya

G garderob med 1 hylla, 1 stång och 2 tvådbackar
ST städ med utdragbar inredning och låsbart medicinskåp
K kyl
F frys
DM diskmaskin
(KM) förberett för kombimaskin/tvättpelare
EL-C el- och mediacentral
IL inspektionslucka

UT1 fast undertak i badrum: 2x12,5 gips + 45 isol. uk. 2135 ö.fg. Se detalj ritn. A-43-5-001
UT2 fast inklädnad sovrk/k/trapphall: 1x12,5 gips. uk. enligt planritning.
UT3 diffilimmat akustiktak enl. ritning; Ecophon Focus B (60x60), 20 mm
UT4 nedpendlat akustiktak enl. ritning; Ecophon Focus A (60x60), 20 mm, vitt bårverk, uk. enligt planritning.

Igensatt dörr mellan sovrum och kök bygg motsvarande en IV1, med ytterligare en utanpå liggande 6mm gipsskiva som täcker hela väggen längd.

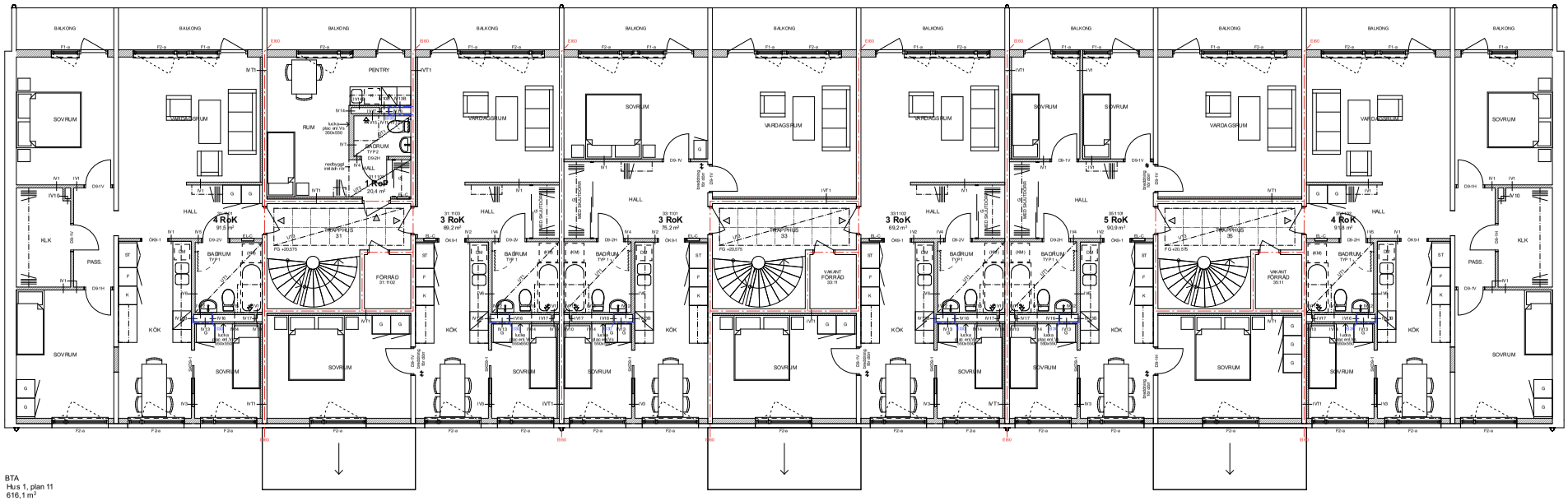

BTA
Hus 1, plan 11
616,1 m²

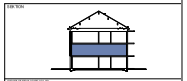

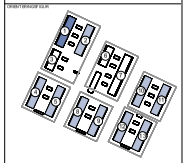

STATUS: GODKÄND
HANDLING: SYSTEMHANDLING
DATUM: 2022-12-23
ANSVARIG: Magnus Gunnarsson
REVISION:

Upplands Brohus
NCC

PROJEKTNAMN: Fasanstigen - ROT
ORT/STAD: Upplands-Bro
PROJEKTNUMMER: 7113214
FASTIGHET: FASANSTIGEN 31-35
DIARIENUMMER: -
BETECKNING: BRO-RÅBY 3:3
DISCIPLIN: A
FÖRFATTARE: Ansum arkitektkontor ab
OPTIONSNUMMER: 85:3
RITAD AV: Frida Lundblad
TELEFON: 0184952 10
KONTROLLERAD AV: Frida Lundblad
HUSNUMMER: HUS 01
PLUSHÖJD: +20,575
VÅNINGSPLAN: 11
VÅNINGSNIVÅ: -
REVISIONER: -
SKEDE: 440 SAMMANSATT REDOVISNING
PRODUKTION: PLAN
RITNINGSTYP: PLANRITNINGAR
SKALA: 1:50
FORMAT: A1X
RITNINGSNUMMER: A-40-1-0111
REVISION:

HÄNVISNINGAR

A-01-1-001 Situationsplan
A-40.2-001 Typsektion
A-42-4.001 Uppställning utv. fönster
A-43-4.001 Uppställning inv. dörrar
A-43-5.001 Uppställning väggstyper
A-46-4.001 Uppställning badrum
A-46-4.002 Uppställning kök
A-46-4.003 Uppställning trapphus

För material och kulörer se typrumsbeskrivning
För beskrivning av utförande, kvalité och fabrikat, se rambeskrivning hus

FÖRESKRIFTER

Samtliga mått kontrolleras på plats

FÖRKLARINGAR

Höjdsystem RH2000
Plushöjder anges i meter
Övriga mått i mm

EI60
EI30
E30

Skraffilerade väggar är nya
Dörrar med 90° slagning är nya
Dörrar med 30° slagning är befintliga
Littererade fönster är nya

G garderob med 1 hylla, 1 stång och 2 tvådbackar
ST städ med utdragbar inredning och låsbart medicinskåp
K kyl
F frys
DM diskmaskin
(KM) förberett för kombimaskin/tvättpelare
EL-C el- och mediacentral
IL inspektionslucka

UT1 fast undertak i badrum: 2x12,5 gips + 45 isol. uk. 2135 ö/g. Se detalj ritn. A-43-5-001
UT2 fast inklädnad sovrk/k/trapphall: 1x12,5 gips. uk. enligt planritning
UT3 diffilimmat akustiktak enl. ritning; Ecophon Focus B (60x60), 20 mm
UT4 nedpendlat akustiktak enl. ritning; Ecophon Focus A (60x60), 20 mm, vitt bärverk, uk. enligt planritning.

Igensatt dörr mellan sovrum och kök bygges motsvarande en IV1, med ytterligare en utanpåliggande 6mm gipsskiva som täcker hela väggen i längd.

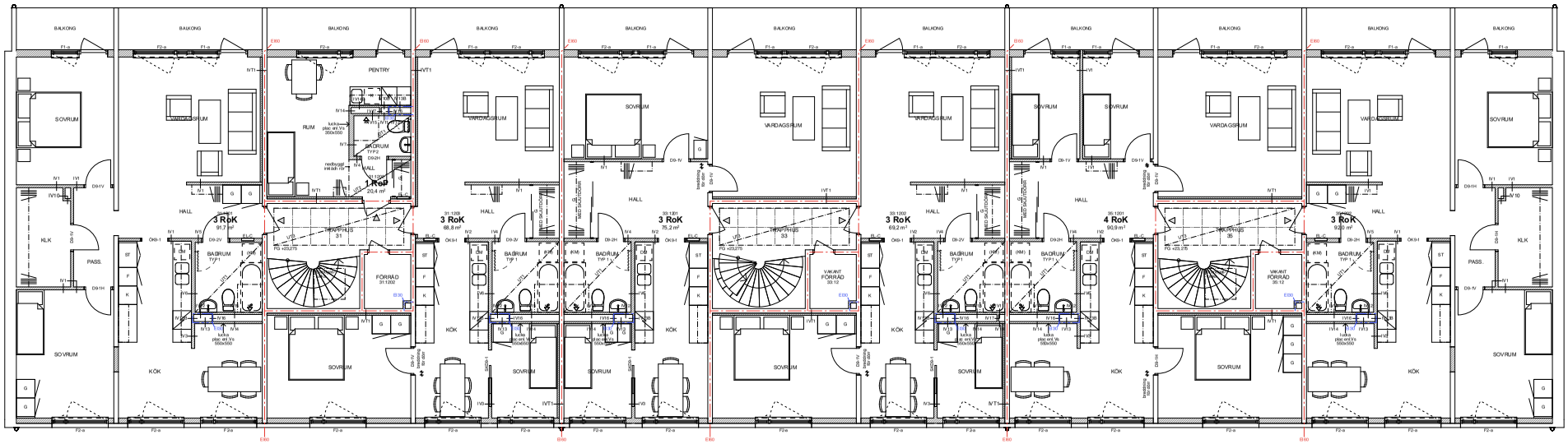

BTA
Hus 1, plan 12
616,1 m²

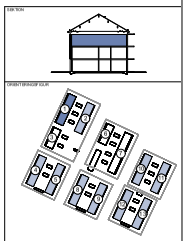

STATUS	GODKÄND
HANDLING	SYSTEMHANDLING
DATUM	2022-12-23
RITAD AV	Magnus Gunnarsson
BESTÄLLARE	Upplands Brohus
ENTREPRENÖR	NCC
PROJEKTNAMN	Fasanstigen - ROT
KOMMUN	Upplands-Bro
PROJEKTNUMMER	7113214
FASTIGHETSBETECKNING	FASANSTIGEN 31-35
DETALJPLAN	BRO-RÅBY 3:3
ANSVARSFÖRETAG	Anqum arkitektkontor ab
CERTIFIKATNUMMER	85:3
ANSVARIG	Frida Lundblad
TELEFON	0184 69 52 10
E-POST	frida.lundblad@anqum.se
HUSNUMMER	HUS 01
NIVÅ	+23,27.5
HANDLINGSNR	12
SKANNERNR	
SKEDNR	
ÄMNE	440 SAMMANSATT REDOVISNING
PROJEKTDEL	PLAN
BENÄMNING	PLANRITNINGAR
SKALA	1:50
FORMAT	A1X
DOKUMENTNUMMER	A-40-1-0112
REVISION	

HÄNVISNINGAR

A-01-1-001 Situationsplan
A-40.2-001 Typsektion
A-42-4-001 Uppställning utv. fönster
A-43-4-001 Uppställning inv. dörrar
A-43-5-001 Uppställning väggstyper
A-46-4-001 Uppställning badrum
A-46-4-002 Uppställning kök
A-46-4-003 Uppställning trapphus

För material och kulörer se tygrumsbeskrivning
För beskrivning av utförande, kvalité och fabrikat, se rambeskrivning hus

FÖRESKRIFTER

Samtliga mått kontrolleras på plats

FÖRKLARINGAR

Höjdsystem RH2000
Plushöjder anges i meter
Övriga mått i mm

EI60
EI30
E30

Skraffererade väggar är nya
Dörrar med 90° slagning är nya
Dörrar med 30° slagning är befintliga
Littererade fönster är nya

G garderob med 1 hylla, 1 stång och 2 tvådbackar
ST städ med utdragbar inredning och låsbart medicinskåp
K kyl
F frys
DM diskmaskin
(KM) förberett för kombimaskin/tvättpelare
EL-C el- och mediacentral
IL inspektionslucka

UT1 fast undertak i badrum: 2x12,5 gips + 45 isol, uk. 2135 ötg. Se detalj ritn. A-43-5-001
UT2 fast inklädnad sovrök/trapphall: 1x12,5 gips, uk. enligt planritning
UT3 diktlämmat akustiktak enl. ritning; Ecophon Focus B (60x60), 20 mm
UT4 nedpendlat akustiktak enl. ritning; Ecophon Focus A (60x60), 20 mm, vitt bårverk, uk. enligt planritning.

Igensatt dörr mellan sovrum och kök bygg motsvarande en IV1, med ytterligare en utanpå liggande 6mm gipsskiva som täcker hela väggen längd.

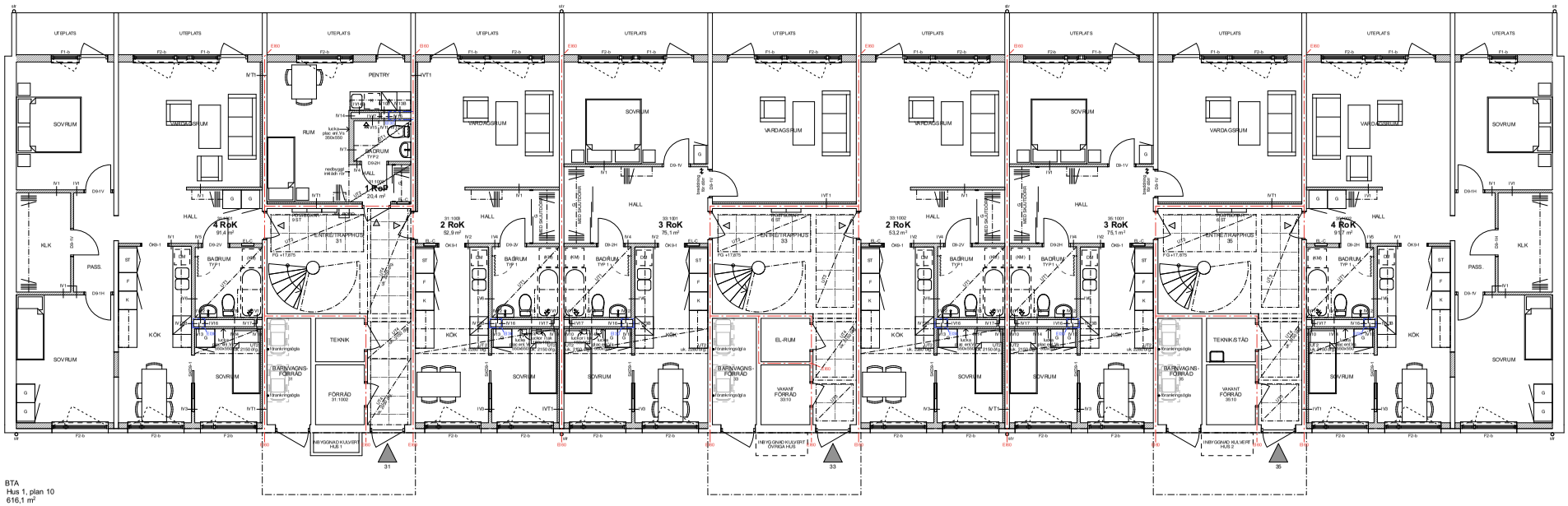

BTA
Hus 1, plan 10
616,1 m²

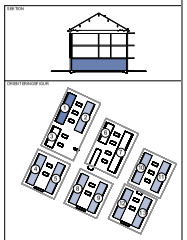

STATUS	GODKÄND
HANDLING	SYSTEMHANDLING
DATUM	2022-12-23
KONTROLL	Magnus Gunnarsson
BESTÄLLARE	Upplands Brohus
ENTREPRENÖR	NCC
PROJEKTNAMN	Fasanstigen - ROT
KOMMUN	Upplands-Bro
PROJEKTNUMMER	7113214
FASTIGHETSBETECKNING	FASANSTIGEN 31-35
	BRO-RÅBY 3:3
SKEDSPLAN	A
UPPRÄTTAD AV AMANUENS	85:3
KONTROLLERAD AV	018-69 52 10
BYGGNADSNUMMER	HUS 01
VÅNINGSPLAN / VÅNINGSNIVÅ	10
SKALA	1:50
FORMAT	A1X
ANVISNING	440 SAMMANSATT REDOVISNING
PRESENTATION	PLAN
PRESENTATIONSRITNING	PLANRITNINGAR
RITNINGSNUMMER	A-40-1-0110
REVISION	-

[redacted]

Polisen

[redacted]

PM

Vittnen på Fasanstigen 31 med planskiss

Signerad av

Signerad datum

Enhet
Region Stockholm, Grova brott 6 PO Sthlm Nord

Diarienr
5000-K77615-23

Uppgiftslämnare	Datum	Tid
Dahlin, Anneli	2023-04-12	14:20

Beslag verkställt	Material för analys
Nej	Nej

Mottaget	Mottaget datum	Tid

Sätt på vilket uppgift lämnats

Upprättad av
Anneli Dahlin

Uppgiften avser
Vittnen på Fasanstigen 31 med planskiss

Uppgift

Se bilaga

[redacted]

Fastigheten Fasanstigen 31-35



Entrésidan - *Port 31 närmst i bild, följt av 33 och 35*



Baksidan

[redacted]

Fasanstigen 31

Fastigheten har tre våningar, bottenvåning, våning 1 och våning 2. I port 31 finns det 9 lägenheter, 3 på varje våningsplan enligt nedan.

Lägenheten där brottet skett (1202) ligger på våning 2 i fastigheten.

De lägenheter som ligger vägg i vägg med brottsplatsen är Lgh 1201 (markerat i blått) och Lgh 1203 (markerat i gult). Lägenheten som ligger precis under brottsplatsen är Lgh 1102. Hörda vittnen i respektive lägenhet.

Planritningen Fasanstigen 31 är inhämtad från Upplands Bro Hem.

Lgh 1201
Gebretsadik, Freweyni
Beraki, Eseyas
Afework, Tedros

Lgh 1202
Brottsplats
Marko Nordström

Lgh 1203
Strand, Sonny

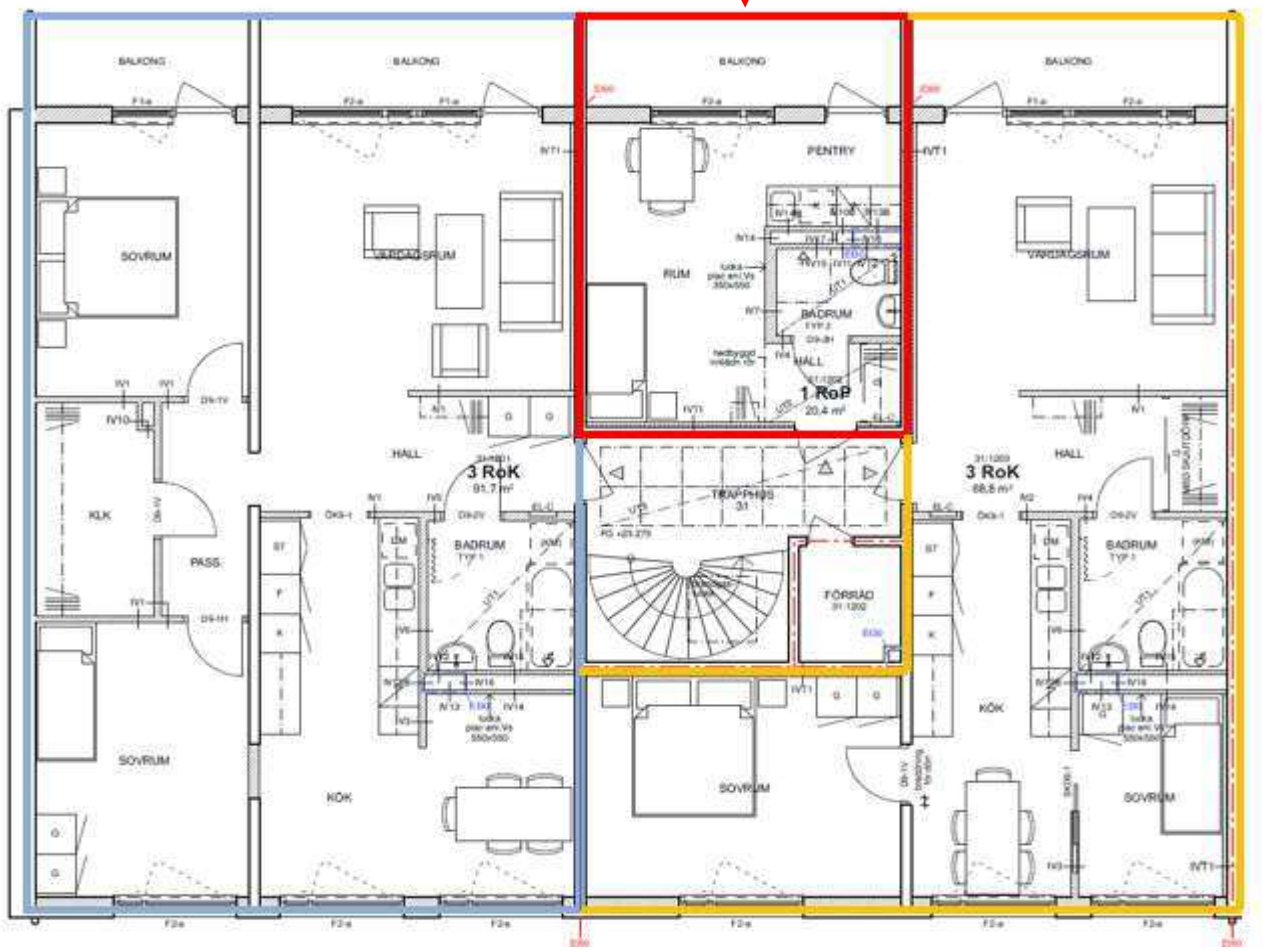

[redacted]

Våning 1

Lgh 1101
Tewelde, Luna Msgna
Desta, Ghenet Ghebreyohannes
Araya, Msgna Tewelde

Lgh 1102
Hyresgäst saknades enligt förvaltare

Lgh 1103
Maurin, Hans Partic

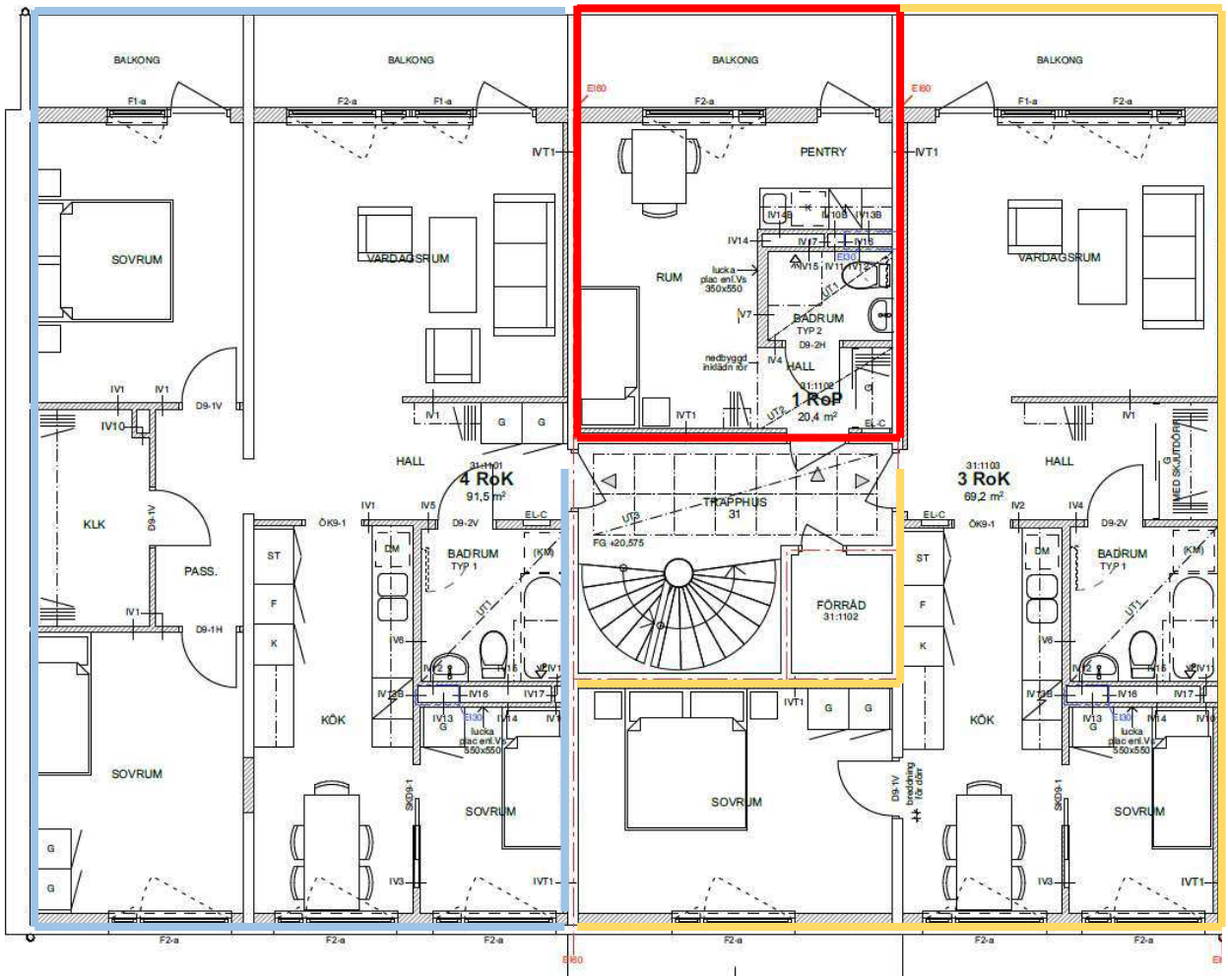

[redacted]

Bottenvåningen

Lgh 1001	**Lgh 1002**	**Lgh 1003**
Ahumada Pobleta, Elsa Adriana Neves Ahumada, Alfredo Rodrigo	Hyresgäst saknades enligt förvaltare	Tsegay, Rahel Mehari

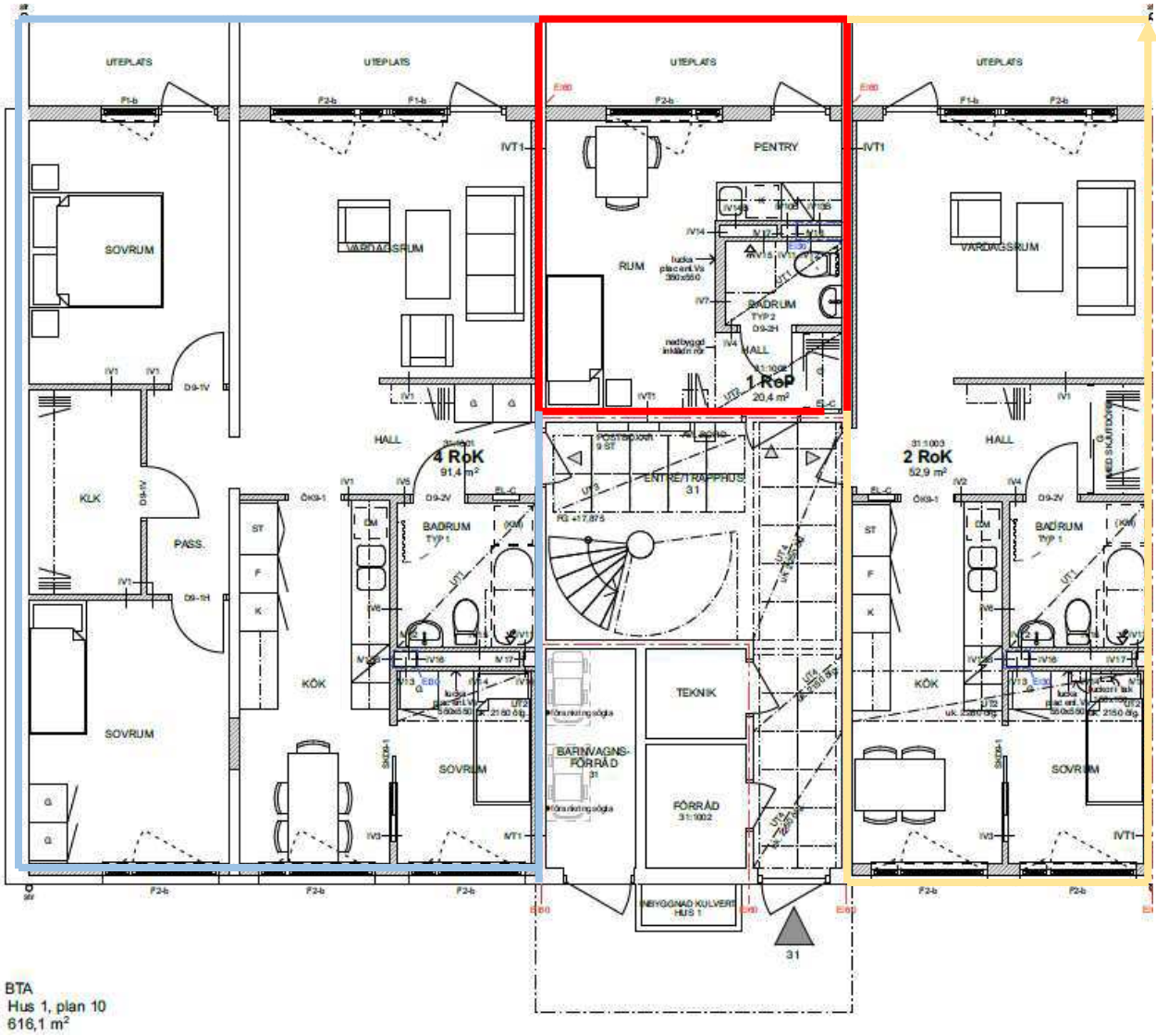

Polisen

[redacted]

PM

Tomma lägenheter på Fasanstigen 31

Signerad av

Signerad datum

Enhet
Region Stockholm, Grova brott 6 PO Sthlm Nord

Diarienr
5000-K77615-23

Uppgiftslämnare	Datum	Tid
Dahlin, Anneli	2023-04-13	13:27

Beslag verkställt	Material för analys
Nej	Nej

Mottaget	Mottaget datum	Tid

Sätt på vilket uppgift lämnats

Upprättad av
Anneli Dahlin

Uppgiften avser
Tomma lägenheter på Fasanstigen 31

Uppgift

Onsdagen den 12 april 2023 klockan 14:10 kontaktades Upplands bro hus för att få svar på fråga om två lägenheter på Fasanstigen 31, om de var bebodda med hyresgäster dagen den 20 januari 2023.

Detta med anledning av att ingen öppnat när patruller utfört dörrknackning för vittnesuppgifter till händelsen i lägenheterna

Bottenvåningen lgh 1002
Våning 1 lgh 1102

Vid vidarekoppling "övriga frågor" på tel 08-562 487 20 Upplands bro hus, kontrollerade kvinnan i deras register och uppgav att de senaste hyresgästerna flyttade i september 2022 och att ingen har bott i dem sedan dess.

Polisen

Fotografi(er)

Fotografier över lägenheten

[redacted]

Signerat av

Signerat datum

Enhet
Region Stockholm, Grova brottssektion PO Sthlm Nord

Diarienr
5000-K77615-23

Originalhandlingens förvaringsplats

Datum
2023-01-22

Tid
11:45

Involverad personal
Åsa Kristell

Funktion
Uppgiftslämnare

Berättelse
Fotograferat 2023-01-20 Pa Rikard Haak

[redacted]

Polisen

Datum
2023-01-22

Diarienummer
5000-K77615-23

Bildbilaga

ANTECKNINGAR

Översikt bilder från lägenheten

[redacted]



1. Översiktsbild hallen in till lägenheten



2. Översiktsbild vardagsrummet



3. Översiktsbild vardagsrummet



4. Översiktsbild toaletten

[redacted]



5. Översiktsbild vardagsrummet



6. Översiktsbild köket



7. Översiktsbild köket



8. Dörren ut till balkongen



9. Översiktsbild vardagsrummet

Polisen

Bildjämförelse brottsplats

SEKRETESS

Signerat av

Signerat datum

Enhet
Region Stockholm, Grova brott 6 PO Sthlm Nord

Diarienr
5000-K77615-23

Originalhandlingens förvaringsplats

Datum
2023-03-29

Tid
16:11

Involverad personal
Martin Hallström

Funktion
Uppgiftslämnare

Berättelse
Handlingen innehåller sekretessmarkerat material!

Pa Martin Hallström

Polisen

PM

[redacted]

Datum
2023-03-29

Ej klassad

Diarienr (åberopas)
K77615-23

Polismyndigheten
Polisregion Stockholm
Stockholm Nord

Bild jämförelse av vägg i sovrum/vardagsrum Fasanstigen 31

Vid tömning av telefon med märke Xiaomi (Beslagsnummer: 2023–5000-BG7962-7). Telefon tillhör misstänkt Mark Nordström. Misstänkt har vid förhör den 17/3–23 lämnat lösenord till denna telefon och uppgett att det är hans.

Genom tömningen av denna telefon framkommer det att det finns flera bilder föreställande målsäganden på brottsplatsen. Nedan redovisas tre stycken av dessa bilder. Dessa tre bilder är dom bilderna som visar målsäganden och samtidigt visar den vägg som soffan i vardagsrummet/sovrummet står emot.

Den aktuella vägg är den som delas med badrummet & kokvrån.

Dessa bilder jämförs sedan mot dom bilder som kriminaltekniker har tagit av samma vägg i samband med platsundersökningar.

Jämförelsen kommer att visas med pilar, där dessa pekar på områden som är identifierbara på både bilderna från MTs telefon och från polisens egna bilder.

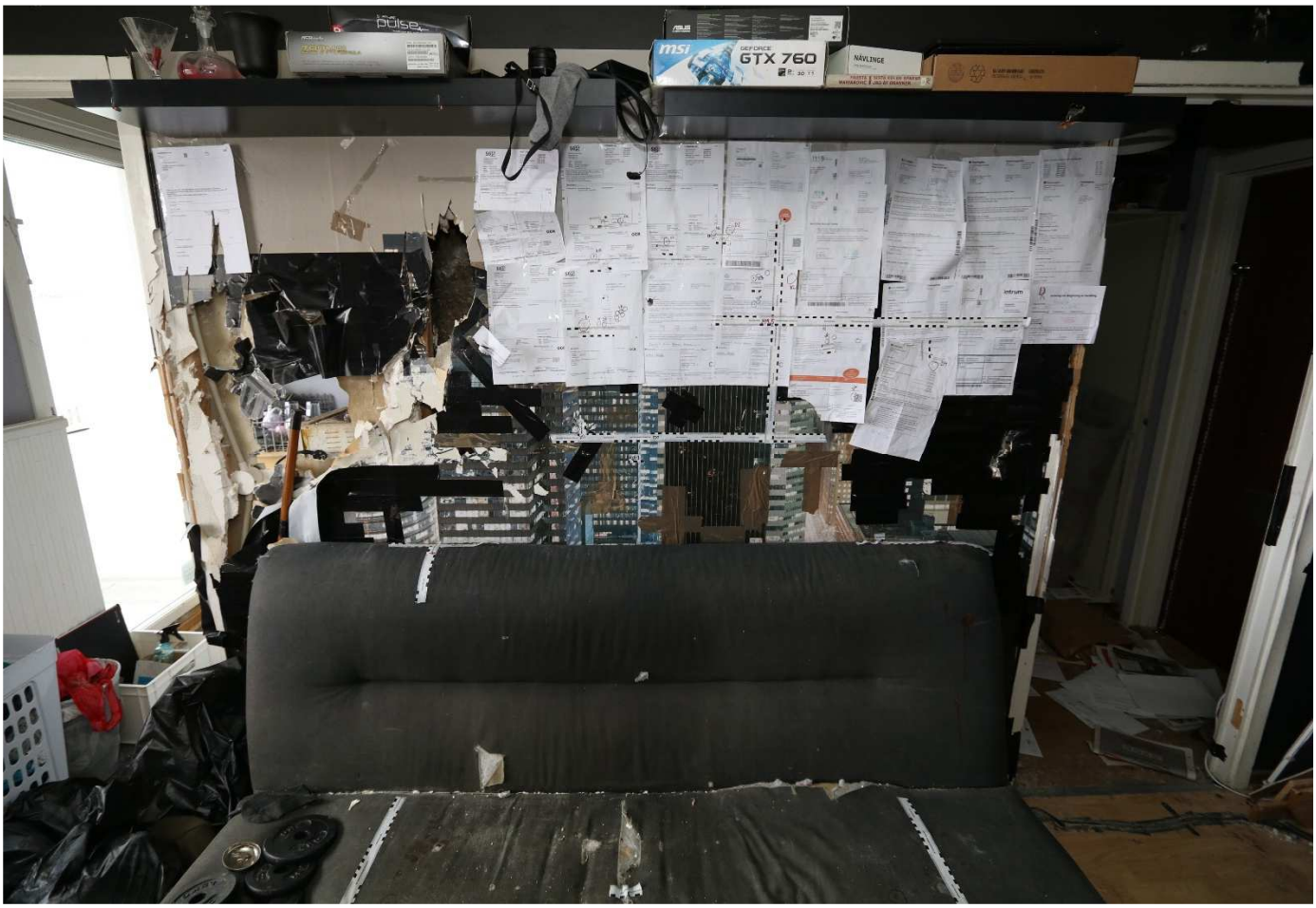

Aktuell vägg & soffa (Bild från 22/3–23, tagen i samband med brottsplatsundersökning)

På denna bild har kriminaltekniker satt upp måttband för att mäta blodstänk & andra fynd.

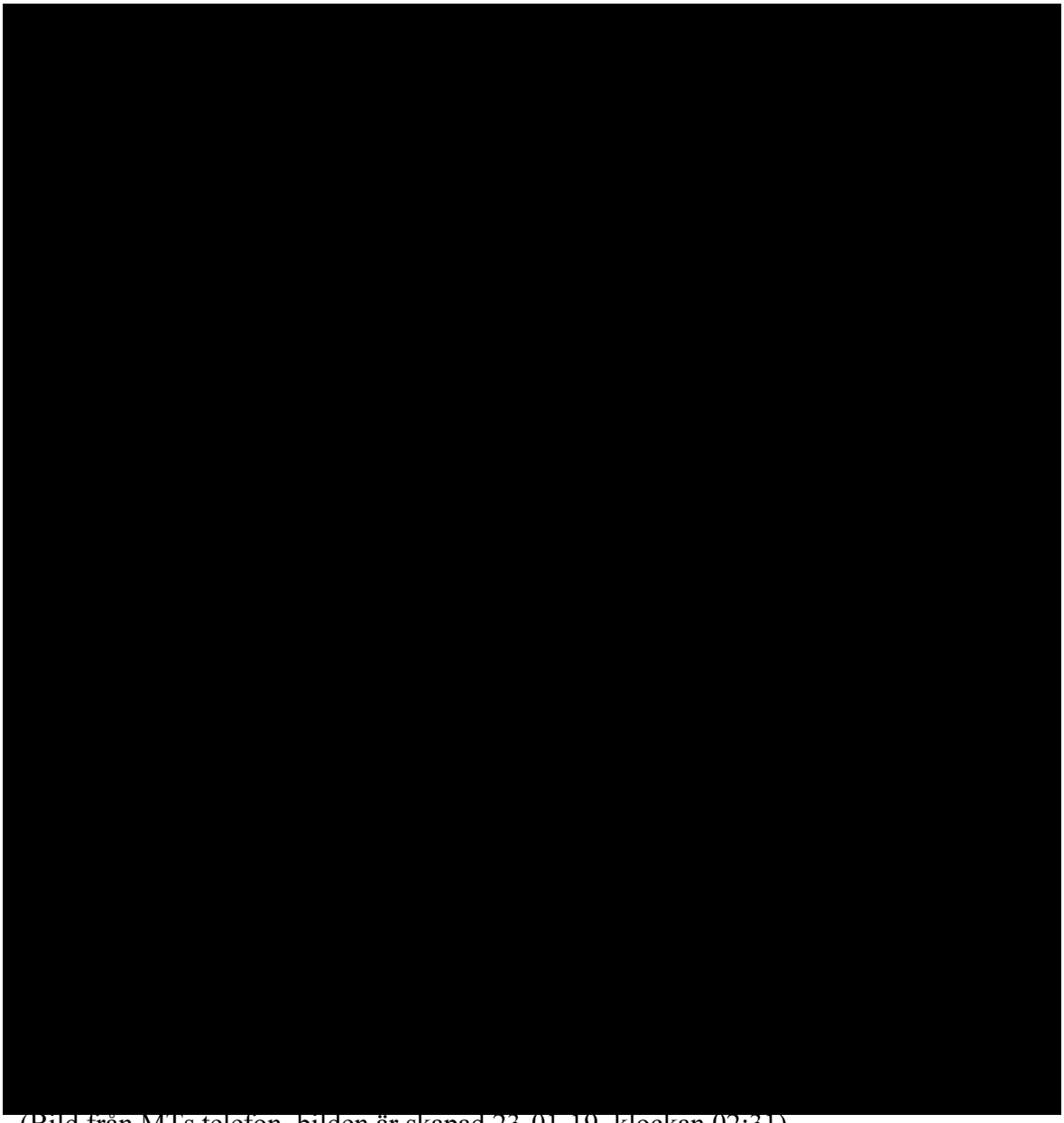

(Bild från MTs telefon, bilden är skapad 23-01-19, klockan 02:31)

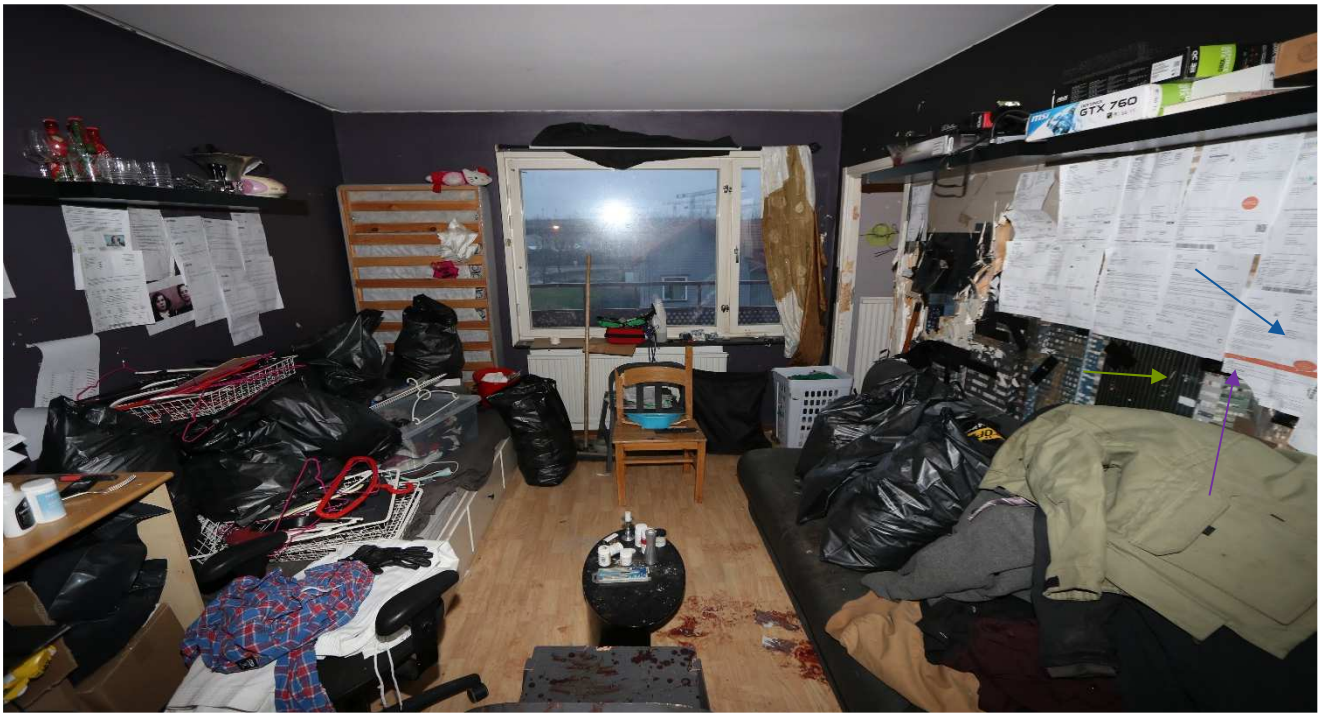

(Bild är från 24/1–23, tagen av kriminaltekniker i samband med brottsplatsundersökning)

På denna bild kan vi se samma detaljer som på föregående bild.

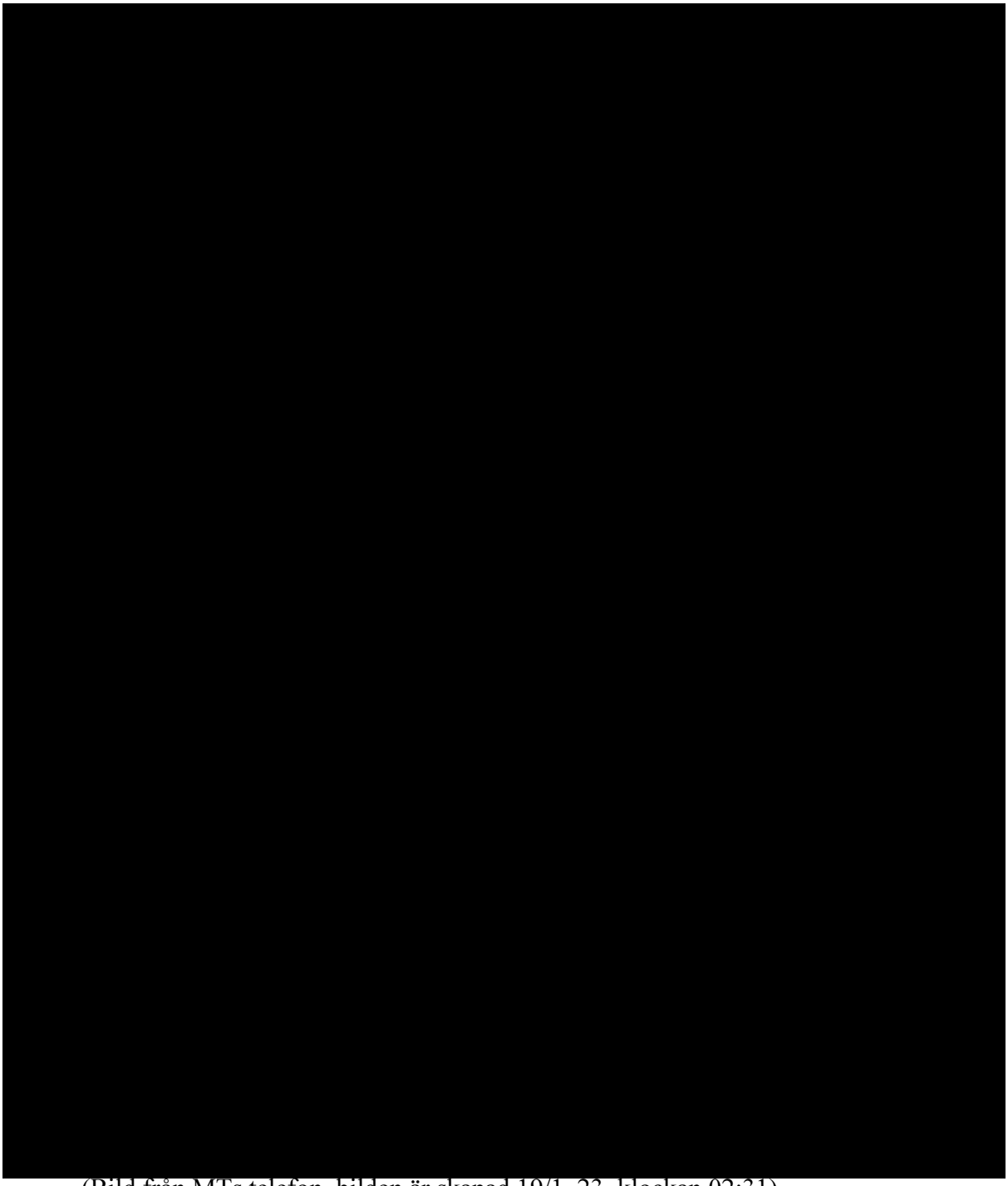

(Bild från MTs telefon, bilden är skapad 19/1–23, klockan 02:31)

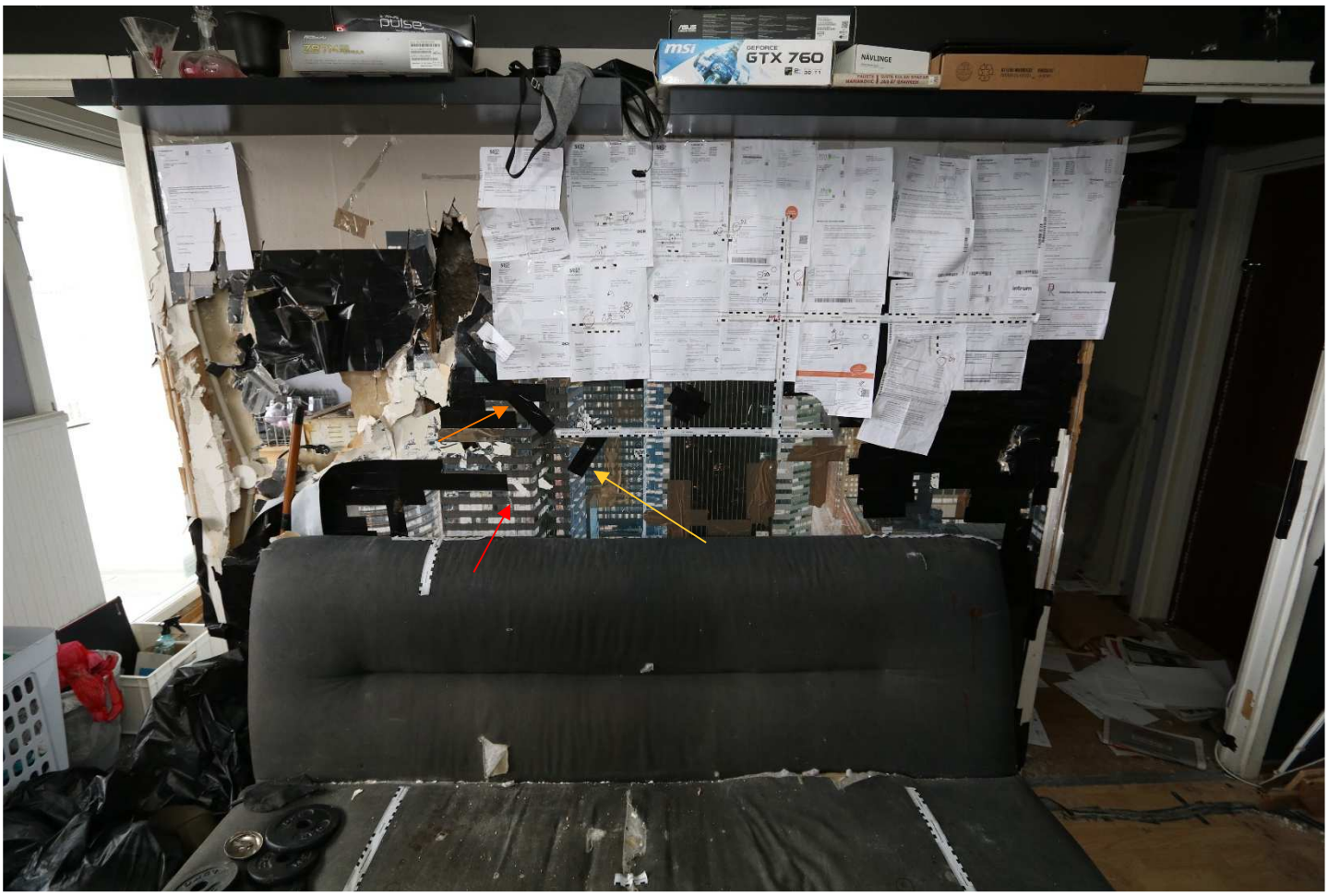

(Bild från 22/3–23, tagen i samband med brottsplatsundersökning)

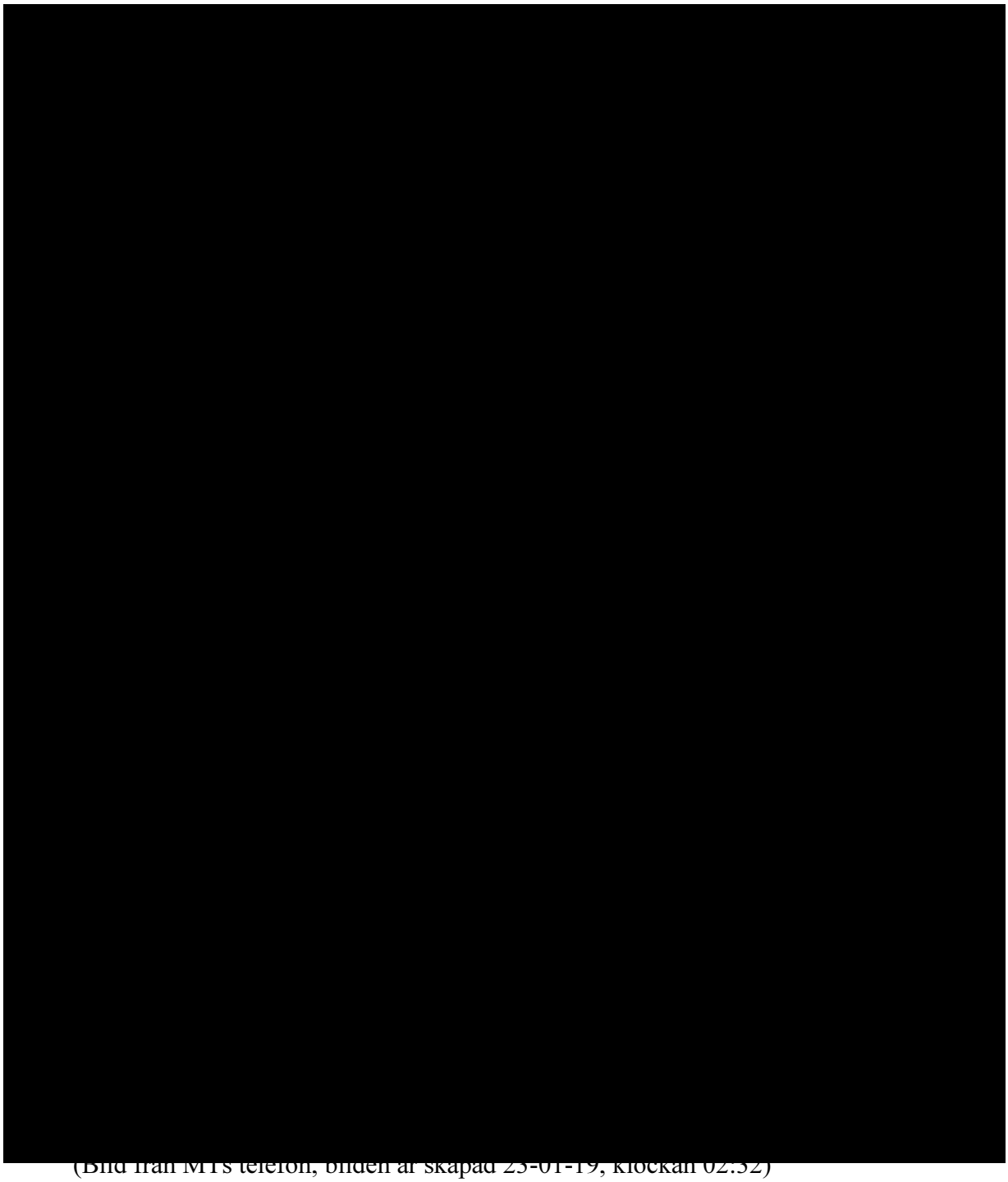

(Bild från MTs telefon, bilden är skapad 23-01-19, klockan 02:32)

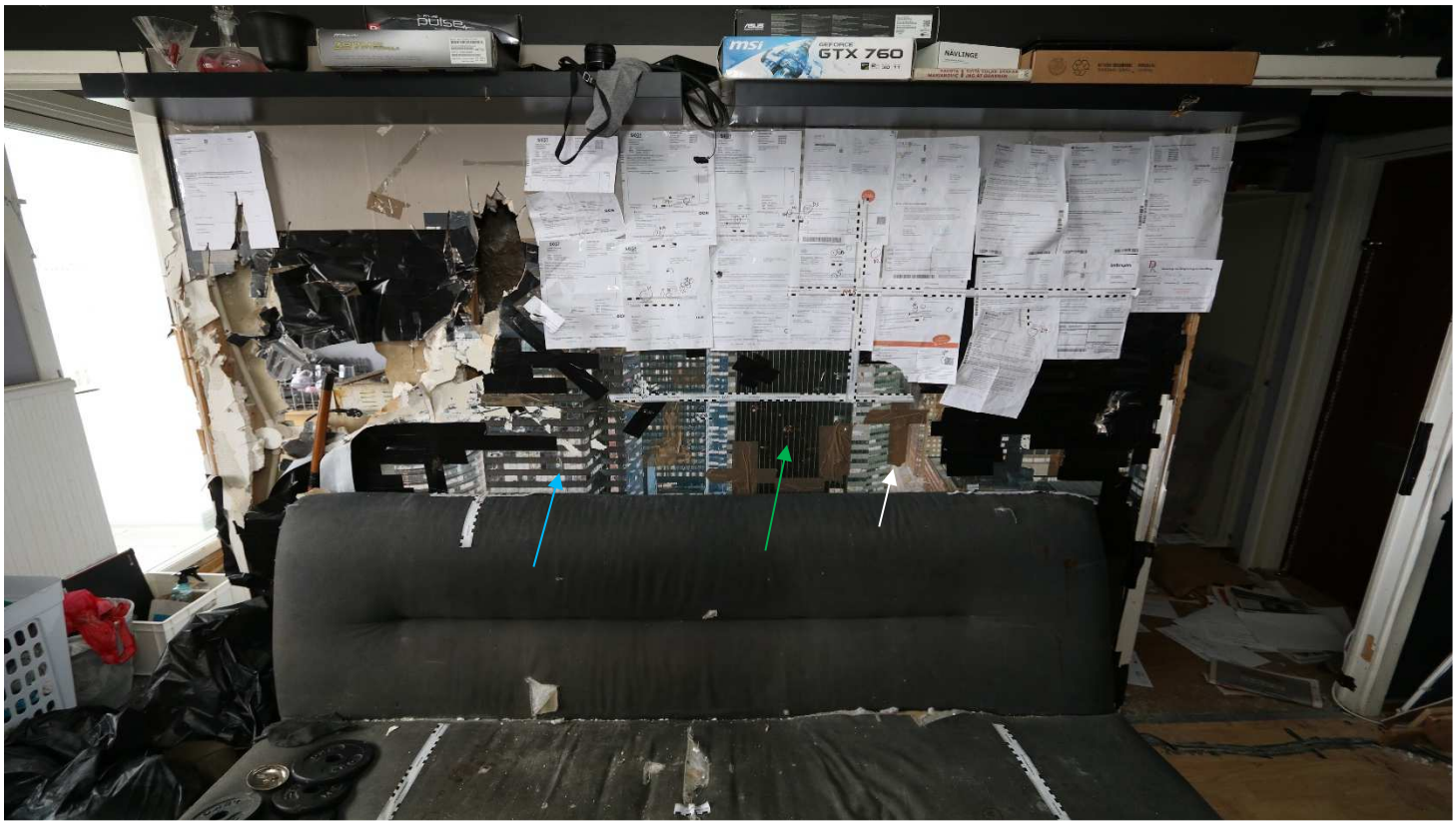

(Bild från 22/3–23, tagen i samband med brottsplatsundersökning)

Sammanfattning

De tre aktuella bilderna som visar målsäganden på eller i anslutning till soffan på brottsplatsen ger generellt en dålig blick på den aktuella väggen. Väggen syns endast i utkanterna av bilderna och få utmärkande detaljer kan ses.

Men, av dessa detaljer är dom väl överensstämmande med dom bilder som tagits av kriminaltekniker i samband med undersökning av brottsplatsen.

Av det som syns på bilderna från MTs telefon kan man avgöra att inga större detaljer har förändrats. Eventuella blod avsättning eller andra spår som upptäckts senare på väggen går ej att uppfatta på bilderna då de är för oskarpa och ej har väggen i fokus.

Polisen

Bild på lås till ytterdörr på Fasanstigen 31, Bro.

Signerat av

Signerat datum

Enhet
Region Stockholm, Grova brott 6 PO Sthlm Nord

Diarienr
5000-K77615-23

Originalhandlingens förvaringsplats

Datum
2023-03-30

Tid
10:25

Involverad personal
Ulf Djurberg

Funktion
Uppgiftslämnare

Berättelse
Fotograferat av insp Ulf Djurberg 2023-03-28

[redacted]

Polisen

Datum
2023-03-30

Diarienummer
5000-K77615-23

Bildbilaga

ANTECKNINGAR

Foton på låsen till ytterdörren till mt:s lägenhet på Fasanstigen 31, Bro.

Dörren är en säkerhetsdörr och från trapphuset sett högerhängd och utåtgående och har 2 lås monterat i sig.

1 underlås, regellås med böjd regel, som går att öppna utifrån med nyckel och inifrån med vred, se bilder 1-3.

1 överlås eller sk sjutillhållarlås med regel. Låset går att öppna både utifrån och inifrån med nyckel, se bilder 4-5.

Insp Djurberg

[redacted]



1.



3.



2.



4.



5.

Polisen

[redacted]

PM

Ankomst ordning till brottsplatsen

Signerad av

Signerad datum

Enhet
Region Stockholm, Grova brott 6 PO Sthlm Nord

Diarienr
5000-K77615-23

Uppgiftslämnare	Datum	Tid
Hallström, Martin	2023-01-31	14:49

Beslag verkställt	Material för analys
Nej	Nej

Mottaget	Mottaget datum	Tid

Sätt på vilket uppgift lämnats

Upprättad av
Martin Hallström

Uppgiften avser

Uppgift

Först till platsen är Tommy Sidén och Christofer Högberg från brandkåren, tillsammans med Eva Strömwall och Tony Elmesten från ambulansen. Christofer följer efter misstänkt upp till den aktuella lägenheten. Ambulansvårdaren Tony anländer ett ögonblick senare. Därefter anländer Eva och Tommy.

Tommy styr insatsen med brandkåren. Christofer, Eva och Tommy vårdar målsäganden. Därefter ankommer brandmännen Daniel Landmark och Malin Höglund. Daniel går in i lägenheten och samtalar med misstänkt (se förhör). Malin hjälper till med vården av målsäganden.

Sedan anländer första polispatrullen med Pa Hamilton & Pa Scullman. Därefter anländer akutläkarbilen med Christoffer Jernling i och tar över vården. Christoffer är också läkaren som dödförklarar målsäganden på plats.

I tjänst,
Polisassistent Martin Hallström

Polisen

PM

Initiala omständigheter (först på plats)

[redacted]

Signerad av

Signerad datum

Enhet
Region Stockholm, BF-IGV 7 LPO Järva

Diarienr
5000-K77615-23

Uppgiftslämnare	Datum	Tid
Hamilton, Alexander	2023-01-20	04:51

Beslag verkställt	Material för analys
Nej	Nej

Mottaget

Mottaget datum

Tid

Sätt på vilket uppgift lämnats

Upprättad av
Alexander Hamilton

Uppgiften avser

Uppgift

Undertecknad tjänstgjorde dag som ovan i patrull 33-1140 som tillsammans med 33-9130 blev beordrade på hjärtstopp på aktuell adress Fasanstigen i Bro.

Undertecknad i patrull 33-1140 var första polispatrull att anlända till platsen. Då befinner sig redan Räddningstjänst samt Ambulans på plats och jobbar på den då tänkta patienten. När jag kliver ur bilen möts jag upp av en brandman som berättar att mannen har omfattande skador och att han inte svarar på de livräddande åtgärder som de har genomfört. Han uppger att patienten har flera sticksår på överkroppen, en bruten arm och verkar vara ganska grovt misshandlad.

LÄGENHETEN
Jag tar mig upp till aktuell våning i trapphuset och anträffar där en livlös man som ambulanspersonal arbetar på. Jag frågar var anmälaren befinner sig och får svaret att han är inne i lägenheten tillsammans med en brandman. Jag börjar röra mig dit och förstår när jag ser in i lägenheten att lägenheten är att betrakta som en misstänkt brottsplats då det råder extrem oreda i den samt är blod i princip överallt. I vardagsrummet till vänster från lägenhetsdörren får jag syn på en man som sitter på armstödet till en soffa och en brandman som står och bevakar honom. Jag säger till dem båda att försiktigt komma ut ur lägenheten utan att förändra något i den. De båda kliver ut ur lägenheten och mannen som identifieras lägenhetsinnehavaren Marko tar med sig en tröja. Jag och kollegan pa A. Scullman tar utanför lägenheten tag i Marko och leder honom en trappa ner där han visiteras och beläggs med handfängsel.

MARKO
Jag granskar Markos kropp och kan se att han har skador på kroppen och framför allt på händerna där han är mycket blodig och har mängder med små ytliga sår. Han har utöver det även blåmärken på överkropp och armar och han har blod i ansiktet. Han är mycket uppjagad och stressad och jag uppfattar honom som högst instabil och sannolikt påverkad av någon form av berusningsmedel. Han uppger att han och målsägande har umgåtts under dagen sedan ca kl. 17 och att det uppstod ett bråk mellan dem och att målsägande attackerade honom och försökte bita honom. han uppger vidare att de bråkat i hela lägenheten. Han uppger att han inte vet exakt vad målsägande heter men uppger att målsägande ska ha papper från Frivården inne i lägenheten.

Jag tar mig in i lägenheten för att försöka leta reda på någon form av ID-handling till målsägande men hittar inget. I lägenheten är det blod i princip överallt och det råder en total oreda.

[redacted]

Efter en stund får jag kontakt med en ambulanssjuksköterska som uppger att de har slutat arbeta på målsägande och att han är dödförklarad då han inte svarat på några livräddande åtgärder på över 20 minuter.

Efter ytterligare en stund anländer 33-1110 samt 33-1120 till platsen och tar över arbetet med den gripne samt brottsplatsen och jag får då möjlighet att backa ur och hantera platschefskapet.

I tjänsten
Pa A. Hamilton

Polisen

[redacted]

Avrapporteringspm

Insats-PM PIC 33-9130

Signerad av

Signerad datum

Enhet
Region Stockholm, BF-IGV 7 LPO Järva

Diarienr
5000-K77615-23

Uppgiftslämnare	Datum	Tid
Genberg, Andreas	2023-01-20	06:07

Beslag verkställt	Material för analys
Nej	Nej

Mottaget	Mottaget datum	Tid

Sätt på vilket uppgift lämnats

Upprättad av
Andreas Genberg

Uppgiften avser

Uppgift

2022-01-20 tjänstgjorde jag, Insp Andreas Genberg tillsammans med Mikael Nyberg i 33-91 30 och blev utsedd som PIC i aktuellt ärende.

Aktuellt k-nummer/Aktuella k-nummer:
5000-K77615-23 (Mord, Fasanstigen 31 Lgh 1202, Bro)

HÄNDELSE
Ärendet går ut 00:56 med att det pågår HLR på en man i 30-års åldern på Fasanstigen 31. 33-11 40 skickas på ärendet och vi i 33-91 30 kopplas in på medlyssning. Under framkörningen framkommer det att telefonnumret som ringt till SOS är registrerat på en man som är känd av polis tidigare (Marko Norström). Inriktningen till kollegorna i 33-11 40 blir därför att hantera ärendet i brottsutredande syfte. När 33-11 40 landar på plats är räddningstjänst och ambulans igång med HLR på målsägande ute i trapphuset på våning tre. Målsägande uppvisar tydliga tecken på att ha blivit utsatt för allvarligt våld. I lägenheten påträffas den misstänkte, som även han uppvisar vissa skador som patrullen bedömde som motvärnsskador. FU inleds på mordförsök och den misstänkte Marko grips.
Marko berättar för patrullen på plats att han blivit biten av målsägande och försvarat sig. Marko grips och förs till Solna polisstation. Vid 01:28 meddelas att man avslutar HLR då målsägande bedöms vara avliden varvid förundersökningen rubriceras om till Mord.

Via misstänkt Marko kommer information om att målsägande har någon typ av papper från Frivården i lägenheten. Det påträffas och målsägande identifieras såsom Bashri Sahabu.

Patruller genomför förhör med ambulans-/ och räddningstjänstpersonal och det framkommer att den misstänkte Marko mött upp dom i porten när dom anlänt. Vidare har Marko genomfört HLR på målsägande. Målsägande låg vid tillfället för att ambulans och räddningstjänst anlände i hallen in till lägenhet 1202. Man drog därför ut målsägande i trapphuset för att kunna genomföra HLR. Målsägande fick därefter kvarstanna på platsen till dess att tekniker anlänt. Målsägande bar endast ett par kalsonger på sig vid anträffandet.

Bashri har vid skrivande stund ingen känd relation till den misstänkte Marko.

TIDPUNKT FÖR GÄRNINGEN

Det är svårbedömt vid skrivande stund när gärningen har skett. Polisiärt HR startade 2023-01-20 klockan 00:56. Vid dörrknackning framkommer att ett vittne i samma trapphus 2023-01-19 20:00 hörde ett tiotal dunsar. Vid 23-tiden hör ett vittne i samma trapphus ljud som att någon släpat möbler. Inga ytterligare uppgifter har framkommit som gör att tidpunkten för gärningen gått att avgränsa.

TVÅNGSMEDEL
FU inledd på FÖRSÖK TILL *MORD*, beslut Insp Andreas Genberg 2023-01-20 klockan 01:15. Förundersökningen om rubricerad till *MORD* 01:28.
Gripande av Marko
Avspärrning och Husrannsakan för teknisk undersökning av lägenhet samt angränsande trapphusplan.
Beslag av misstänkts kläder, nycklar samt telefon
Beslag av målsägandes kläder

MÅLSÄGANDE
Bashri Sahabu, 901012-3793. Bashri är skriven på Vinlandsvägen 8 B tillsammans med en man och en kvinna och ett antal barn. Relationen till dom andra skrivna på adressen kan inte utrönas vid tillfället för insatsen. Bashri har inga kända relationer i våra system. Inget dödsbud har därför lämnats.

GÄRNINGSMAN
Marko Nordström. 810225-0332.
Boende Fasanstigen 31, lägenhet 1202. (Aktuell brottsplats)
Ingen information som tyder på fler gärningsmän har framkommit

BROTTSPLATSEN
Lägenhet 1 rum och kök
Belamrad med prylar
I lägenheten syntes i vart fall två mobiltelefoner

ÅTGÄRDER BROTTSPLATSER
Gripande av misstänkt Marko
Eftersök av ID på målsägande
Avspärrning för teknisk undersökning
Hundsök i anslutning till fastigheten.

TVÅNGSMEDELSBESLUT
5000-K77615-23
FU inledd på FÖRSÖK TILL *MORD*, beslut Insp Andreas Genberg 2023-01-20 klockan 01:15. Förundersökningen rubricerad till *MORD* 01:28.

INSATSSTRUKTUR
IG 33-91 30 PIC
IG 33-11 40 Platschef brottsplats
IG 33-11 10 Ansvarig brottsplats/målsägande
IG 33-11 20 ansvarig misstänkt
IG 33-92 40 Ansvarig dörrknackning
HUND 39-94 00 Sök i närområdet
HKP 71-54 70 Med i inledningsskedet, men när ingen jakt påbörjades lämnade dom insatsen
TEKNIKER – Teknisk undersökning av brottsplatsen.

FÖRSLAG PÅ DÖRRKNACKNING

I samma fastighet som brottsplatsen: Fasanstigen nummer 33 & 35
I fastigheten mitt emot brottsplatsen: Fasanstigen 25 (delvis genomförd), 27 & 29
I fastigheterna bakom brottsplatsen: Fasanstigen 43, 45 (delvis genomförd), 47
I fastigheterna med kortsidan mot brottsplatsen: 36 & 38

ATT GÖRA
Dörrknackning i närliggande fastigheter enligt ovan.
Teknisk undersökning av lägenheten
Eftersöka mobiltelefoner eller andra tekniska hjälpmedel i lägenheten.
Eftersöka kameror i närområdet
Genomföra husrannsakan hos målsägande samt hålla förhör med dom som är skrivna på samma adress som målsägande.

FU ÖVERLÄMNAT 2023-01-20 klockan 06:15 till Insp Fredrik Age.

I tjänsten

YB nordväst, Insp Andreas Genberg

Polisen

PM

Polispatrull först på plats.

[redacted]

Signerad av

Signerad datum

Enhet
Region Stockholm, Handräckning 1 PO Sthlm Nord

Diarienr
5000-K77615-23

Uppgiftslämnare	Datum	Tid
Scullman, Alexander	2023-01-20	06:05

Beslag verkställt	Material för analys
Nej	Nej

Mottaget	Mottaget datum	Tid

Sätt på vilket uppgift lämnats

Upprättad av
Alexander Scullman

Uppgiften avser
Polispatrull först på plats

Uppgift

Undertecknad ingick i patrull 33-1140 under natten mellan den 19 och 20 januari 2023. Patrull 33-1140 blir av RLC beordrade på ett hjärtstopp på Fasanvägen 31 i Bro. Patrullen anländer till platsen där både ambulans och räddningstjänst redan befinner sig. Patrullen får information om att ambulanssjukvårdana håller på att arbeta med en man i trapphuset. Av personal från räddningstjänsten på plats får patrullen veta att det befinner sig ytterligare en man inne i lägenheten.

Patrullen går upp till lägenheten på våning 2 där ambulanspersonalen arbetar med en person i trapphuset. Patrullen tar ut mannen som befinner sig i lägenheten och tar med honom ned till våning 1. Väl nere på våning 1 genomför patrullen en skyddsvisitation samt belägger mannen med handfängsel. Patrullen sätter mannen ned i trappan. Undertecknad kvarstannar med mannen medans kollegan återvänder till våning 2. Mannen uppger att han heter Marko och uppger även ett personnummer som överensstämmer med namnet.

Undertecknad upplevde Marko som ganska uppe i varv och väldigt pratglad. Marko pratade fritt medans han satt i trapphuset trots att undertecknad bad honom avvakta med detta. Marko nämnde själv att han bråkat med mannen som låg i trapphuset. Marko nämnde även flera gånger att han hade blivit biten på hakan och halsen. Marko ville visa märken från detta på halsen men undertecknad meddelade att detta kommer få vänta lite.
Efter en stund började Marko prata om att han hade bytt kläder. Undertecknad förstod inte riktigt i vilket skede detta skulle ha inträffat men frågade inte vidare om det.

Efter en stund överlämnade undertecknad misstänkt till 33-1110 för vidare transport till Tegen, Solna.
Undertecknad fortsatte sedan med andra arbetsuppgifter i ärendet i form av dörrknackning och förhör med inblandad räddningstjänst.

OBSERVATIONER FRÅN MISSTÄNKT

Undertecknad gjorde följande observationer kring misstänkt.
Misstänkt hade blodliknande fläckar i ansiktet samt blodliknande besudling på händerna.
Misstänkt hade även blodliknande fläckar på byxorna.

[redacted]

Misstänkt hade även blåaktiga märken på armarna.

// Pa A.Scullman

Polisen

PM

Iakttagelser

[redacted]

Signerad av

Signerad datum

Enhet
Region Stockholm, BF-IGV 5 LPO Järva

Diarienr
5000-K77615-23

Uppgiftslämnare	Datum	Tid
Mannerstråle, Martina	2023-01-24	12:09

Beslag verkställt	Material för analys
Nej	Nej

Mottaget	Mottaget datum	Tid

Sätt på vilket uppgift lämnats

Upprättad av
Martina Mannerstråle

Uppgiften avser

Uppgift

Undertecknad in gick i patrull 33-1110 tillsammans med Pa Haak och blev beordrade till Fasanstigen 31 i Bro tillsammans med flera patruller. När vi kom fram till platsen fick vi i uppgift att underställa oss 33-1140 på brottsplatsen. Jag och Haak beger oss upp till aktuell lägenhet. I trapphuset på andra våningen sitter misstänkt på golvet tillsammans med en kollega. Eftersom 33-1120 hade fått uppgift att hantera misstänkt fortsätter jag förbi honom och fortsätter upp till våning 3. När jag kom upp på våning 3 är det personal från både räddningstjänsten, ambulans och akutläkare på platsen. Målsägande ligger iklädd endast kalsonger på en grå madrass ute i trapphuset. Sjukvården hade precis avslutat sitt arbete och höll på att plocka ihop sina saker.

Min och Haaks uppgift blev att vakta och identifiera målsägande då han till en början var okänd, han hade inget ID-kort på sig. Haak gick in i lägenheten för att eftersöka något att identifiera målsägande med och jag stod kvar utanför. Jag kunde se in hallen där det var kläder och blod på väggar och golv. Det fanns flera hål i både garderober och väggar. Jag tittade in i resten av lägenhet med det var saker, kläder och bråte precis överallt i lägenheten. Misstänkt berättade för 33-1120 att det ska finnas ett papper som tillhörde målsägande i lägenheten som Haak hittade efter ett tag, se annat PM om identifieringen. Vi väntade kvar på platsen tills rättsläkare och kriminaltekniker kom till platsen. När de hade kommit dit kom även 33-1120 och löste oss.

I tjänsten
/Pa Mannerstråle

Polisen

PM

Polis på plats

[redacted]

Signerad av

Signerad datum

Enhet
Region Stockholm, Grova brott 6 PO Sthlm Nord

Diarienr
5000-K77615-23

Uppgiftslämnare	Datum	Tid
Haak, Rikard	2023-01-24	13:34

Beslag verkställt	Material för analys
Nej	Nej

Mottaget	Mottaget datum	Tid

Sätt på vilket uppgift lämnats

Upprättad av
Rikard Haak

Uppgiften avser
Polis på plats

Uppgift

Jag ingick i 33-1110 för natten tillsammans med Pa M. Mannerstråle. Vi blev beordrade av RLC att åka till Fasanvägen med anledning av ett hjärtstopp under oklara omständigheter. När vi är påväg fram till adressen så framkommer det att personen har avlidit och att en man är gripen. Vi anländer samtidigt som 33-1120 som får i uppgift att köra misstänkt till polisstationen i Solna. Vi i 33-1110 fick i uppgift att underställa oss platschef 33-1140. När jag kommer upp från trappan så ser jag kroppen liggandes på golvet i trapphuset. Jag kunde observera sår på kroppen som ser ut som ett knivhugg i bröstet/ magen. Jag kunde även se att målsägandens arm var av med stora sår på armen.
Efter samtal med platschef så skulle vi i 33-1110 vakta kroppen samt försöka identifiera vem personen var. 33-1120 berättade att misstänkt inte visste vem målsäganden var men att det skulle finnas ett papper inne i lägenheten där målsägandens namn och personnummer står. Jag gick in i lägenheten för att leta efter pappret och Pa Mannerstråle stod utanför och vaktade kroppen. Efter ett tags sökande efter pappret så hittade jag det på skrivbordet. Vi fick fram ett personnummer och kunder säkerställa att det var rätt person vi har som målsägande. Efter detta så var våran uppgift att bevaka kroppen och brottsplatsen till dess att kriminaltekniker anländer till platsen. Efter några timmar kommer rättsläkaren och påbörjar sin undersökning på kroppen och strax efter det kommer kriminaltekniker till platsen. Efter en stund så kommer 33-1120 och avlöser oss för att vi skulle åka in och avrapportera.

Jag fick känslan av att det bor missbrukare på adressen med tanke på hur det såg ut inuti lägenheten. Det fanns flertalet papper med ärenden från polisen. Jag kunde se en del knivar inne i lägenheten men inget blod. Jag försökte röra mig försiktigt inne i lägenheten för att undvika att förstöra eventuella spår och därav letade jag inte så noga efter mordvapen.

// Pa R. Haak

Polisen

PM

Brottsplatsen

[redacted]

Signerad av

Signerad datum

Enhet
Region Stockholm, Handräckning 1 PO Sthlm Nord

Diarienr
5000-K77615-23

Uppgiftslämnare	Datum	Tid
Haak, Rikard	2023-01-20	05:59

Beslag verkställt	Material för analys
Nej	Nej

Mottaget	Mottaget datum	Tid

Sätt på vilket uppgift lämnats

Upprättad av
Rikard Haak

Uppgiften avser
Brottsplatsen

Uppgift

Målsäganden var oidentifierad i inledningen av insatsen och misstänkt berättar att målsägandens namn och personnummer skulle finnas inne i lägenheten på ett papper. Med anledning av detta så fick jag i uppgift att kliva in i lägenheten för att leta efter pappret med målsägandens namn (Se PM om identifieringen). Lägenheten var extremt stökig med diverse kläder och papper (se bilder i FILIP). Det var blodbesudling på flertalet ställen inne i lägenheten. Jag har gått i hallen, vardagsrummet och i köket. Balkongen och toaletten har jag inte varit inne i. Jag kunde inte se något uppenbart mordvapen men det fanns flertalet knivar inne i lägenheten. Jag kunde också observera en större mängd hår som låg utspritt över lägenheten. Allt som jag rört har jag tagit i med gummihandskar. Mina skosulor finns avfotograferade i FILIP.

// Pa R. Haak

[redacted]

Polisen

Datum
2023-05-10

Diarienummer
5000-K77615-23

Bildbilaga

ANTECKNINGAR

Bilder på misstänkt och dennes kropp/skador. Bilderna är tagna efter det att misstänkt frihetsberövades och medtogs till arresten, Solna polisstation.

Bilderna är tagna av Pa. Stussare och Pa. Kamb, se PM Hantering av beslag och spårsäkring samt PM Spårsäkring.

[redacted]



1. Misstänkt

Foto taget
2023-01-20 kl.
02:22:14

[redacted]



2. Misstänkt

Foto taget
2023-01-20 kl.
02:22:20

[redacted]



3. Misstänkt

Foto taget
2023-01-20 kl.
02:22:28

[redacted]



4. Misstänkt

Foto taget
2023-01-20 kl.
02:22:34

[redacted]



5. Misstänkts vänsterhand

Foto taget
2023-01-20 kl.
02:42:13

[redacted]



6. Misstänkts vänsterhandflata

Foto taget
2023-01-20 kl.
02:42:20

[redacted]



7. Misstänkts vänsterarm

Foto taget
2023-01-20 kl.
02:42:26

[redacted]



8. Misstänkts vänsterarm

Foto taget
2023-01-20 kl.
02:42:32

[redacted]



9. Misstänkts högerhand och plåstret som togs i beslag.

Foto taget
2023-01-20 kl.
02:43:07

[redacted]



10. Misstänkts högerhandflata och plåster som togs i beslag.

Foto taget
2023-01-20 kl.
02:43:12

[redacted]



11. Misstänkts höger armbåge.

Foto taget
2023-01-20 kl.
02:43:23



12. Misstänkt blodbesudling vid högra mungipan

Foto taget
2023-01-20 kl.
02:58:39

[redacted]



13. Misstänkt blodbesudling vid vänstra örat.

Foto taget
2023-01-20 kl.
02:58:45

Polisen

PM

Spårsäkring

[redacted]

Signerad av

Signerad datum

Enhet
Region Stockholm, BF-IGV 5 LPO Järva

Diarienr
5000-K77615-23

Uppgiftslämnare	Datum	Tid
Kamb, Jonathan	2023-01-20	04:17

Beslag verkställt	Material för analys
Nej	Nej

Mottaget	Mottaget datum	Tid

Sätt på vilket uppgift lämnats

Upprättad av
Jonathan Kamb

Uppgiften avser

Uppgift

Undertecknad tillsammans med Pa. Stussare genomförde nagelskrap samt strukturerad avklädning på misstänkt.

Biopackspåsar med tops ligger i OPEX-rummet, Solna.

I tjänsten,
Pa. Kamb

Polisen

[redacted]

PM

Transport MT, RMV

Signerad av

Signerad datum

Enhet
Region Stockholm, Grova brottssektion PO Sthlm Nord

Diarienr
5000-K77615-23

Uppgiftslämnare	Datum	Tid
Deiroff, Dennie	2023-01-20	11:56

Beslag verkställt	Material för analys
Nej	Nej

Mottaget	Mottaget datum	Tid

Sätt på vilket uppgift lämnats

Upprättad av
Dennie Deiroff

Uppgiften avser

Uppgift

Pa Deiroff, Pa Ericson, Pa Petursson fick i uppgift att transportera misstänkt Marko till Rättsmedicinalverket för att verkställa kroppsbesiktning.

Under transporten till RMV är Marko lugn, han pratar väldigt mycket allmänt om allt möjligt men är väldigt osammanhängande. Han nämner flera gånger att han är diagnostiserad med ADHD. Under färden pratar han och kollega Ericson om vad som kommer hända på RMV och han nämner tidigare hjärnskador som han skulle vilja få undersökta i form av en CT-scan.

I väntrummet på RMV pratar Marko om blandade ämnen, han påtalar att han har något synfel som gör att hans ögon rycker från sida till sida och att han inte har några hallucinationer. Marko pratar mycket om träning att han är duktig på självförsvar med mera.

Under transporten hem uppmärksammar han patrullen att han för flera år sen blivit LOBad och förd till Solna arresten och blivit dåligt behandlad. Han berättar även att han blir aggressiv mot poliser och vakter på grund av tidigare händelser och att han är duktig på självförsvar. Under färden nämner Marko ett av såren som blev undersökta på RMV att det kom till "när han bet mig". Det tolkar patrullen som att det skulle varit målsägande som bitit Marko.

Sammanfattningsvis så uppfattar patrullen att Marko inte mår så bra med sina diagnoser. Patrullen upplever Marko som oförutsägbar i sin person samt allmänt osammanhängande vid konversationer.

/Pa Deiroff

Polisen

[redacted]

Signerad av

PM

Observationer vid undersökning av misstänkt på RMV

Signerad datum

Enhet	Diarienr
Region Stockholm, Grova brottssektion PO Sthlm Nord	5000-K77615-23

Uppgiftslämnare	Datum	Tid
Petursson, Axel	2023-01-22	12:19

Beslag verkställt	Material för analys
Nej	Nej

Mottaget	Mottaget datum	Tid

Sätt på vilket uppgift lämnats

Upprättad av
Axel Petursson

Uppgiften avser
Observation av polis vid undersökning av misstänkt på RMV

Uppgift

Jag, Pa A. Petursson, tjänstgjorde 2023-01-20 på utredningsjouren i Solna och fick i uppdrag att tillsammans med Pa D. Deiroff och Pa M. Ericson åka med den misstänkte till RMV för att verkställa en kroppsbesiktning.

Jag var med i rummet under undersökningen av den misstänkte som genomfördes 2023-01-20 av rättsläkare på RMV Solna. Under undersökningen sade rättsläkaren att skadorna såg ut att vara några dagar gamla och Marko svarade då att "Detta har pågått från den 18e till att polisen kom". Jag noterade Markos kommentar men ställde inga följdfrågor då detta inte var en förhörssituation, utan uppfattades som ett spontant svar från Marko på rättsläkarens observationer kring skadorna.

I tjänsten,
Pa A. Petursson

Polisen

[redacted]

PM

Pm transport med misstänkt

Signerad av

Signerad datum

Enhet
Region Stockholm, Grova brott 6 PO Sthlm Nord

Diarienr
5000-K77615-23

Uppgiftslämnare	Datum	Tid
Ekelund, Ida	2023-01-24	11:52

Beslag verkställt	Material för analys
Nej	Nej

Mottaget	Mottaget datum	Tid

Sätt på vilket uppgift lämnats

Upprättad av
Ida Ekelund

Involverade personer	Personnummer/Orgnr	Roll
Nordström, Marko		Berörd person

Uppgiften avser

Uppgift

Undertecknad satt i 33-1120 tillsammans med Pa T Svensson och vi landar som tredje bil på platsen tillsammans med 33-1110.
Vi fick i uppgift att ta hand om Misstänkt Marko och föra honom till polisarresten i Solna.
När vi kommer fram till platsen sitter Marko redan bojad en våning ner.
Marko ville prata en hel del. Jag upplever Marko direkt som påverkad och frågar honom om han behöver någon medicin med sig till polisarresten.
Jag tror att jag kan ha filmat med min kroppskamera. Det strulade och jag vet inte om det sparades men Id är: X81347785

Jag upplever Marko som extremt påverkad av någonting. Han pratar väldigt mycket i bilen in till polisstationen. Först så pratar han om allt mellan himmel och jord, Vi försöker få fram id på målsägande och Marko håller på att prata om något namn på facebook och något vitt papper från frivården med målsägandes id uppgifter på. Marko uppger att dom inte kände varandra sedan tidigare. Sen blir Marko arg när min kollega frågor honom om hans medicin och sedan gråter han innan han sen somnar och snarkar.

I tjänsten
Pa I Ekelund

Polisen

[redacted]

PM

Iaktagelser transport till Tegen

Signerad av

Signerad datum

Enhet
Region Stockholm, BF-IGV 4 LPO Södra Roslagen

Diarienr
5000-K77615-23

Uppgiftslämnare	Datum	Tid
Svensson, Tomas	2023-01-30	13:40

Beslag verkställt	Material för analys
Nej	Nej

Mottaget	Mottaget datum	Tid

Sätt på vilket uppgift lämnats

Upprättad av
Tomas Svensson

Uppgiften avser

Uppgift

Undertecknad tillsammans med Pa Ekelund transporterade in misstänkt till Tegen.
Undertecknad delgav misstänkts rättigheter.
Färden gick lugnt till. Misstänkt pendlade mycket i humöret och var ena sekunden utåtriktad och skrek något i stil med att det inte är ett liv med mediciner för hans diagnoser som Asbergers och ADHD. Nästa sekund var han helt lugn. Han blev aldrig aggressiv.

Inne på tegen satt mest misstänkt tyst och sa inte ett ord tills vi började med strukturerad avklädningen. Misstänkt började då prata om att han hade bytt kläder för att de som han hade på sig var blodiga. Han berättade att han haft en ljusgrå kostym på sig som han slängt på en hög med kläder och att han även bytt kalsonger, som hade döskallar på sig då de också var alldeles blodiga.

I tjänsten,
Pa T. Svensson

[redacted]

-

Polisen

Hundinsats

AVRAPPORTERING

DATUM	TID	PLATS	UPPDRAG	K-NR
2023-01-20		Fasanvägen Bro	Mord	5000-K77615-23

PATRULLHUND
Är en utbildad och kontrollerad tjänstehund enligt FAP 214-1. Detta innebär att hundarna är lämplighetsprövade, utbildade och kontinuerligt prövade i de olika disciplinerna inom patrullhundverksamhet. Dessa är spår, sök efter person inomhus och utomhus, brottsplatsundersökning/saksök efter föremål med mänsklig vittring samt våldsanvändning av hund.

INLEDNING
Hundpatrull 39-9400 med Pinsp Nilsson samt hund Bandit blev av RLC beordrade till Fasanstigen i Bro med anledning av ett grovt brott. En man var anträffad avliden i en lägenhet på adressen och en annan man greps på plats. Hundpatrull fick i uppgift att söka efter brottsverktyg/vapen runt fastigheten.

GENOMFÖRDA UPPGIFT
Hundpatrullen genomförde ett saksök efter ev. brottsverktyg/vapen runt omkring den aktuella fastigheten. Se kartbild.
Hunden har sökt i det blårandiga området.
Det röda krysset på kartbilden är brottsplatsen.

[redacted]

KARTBILD

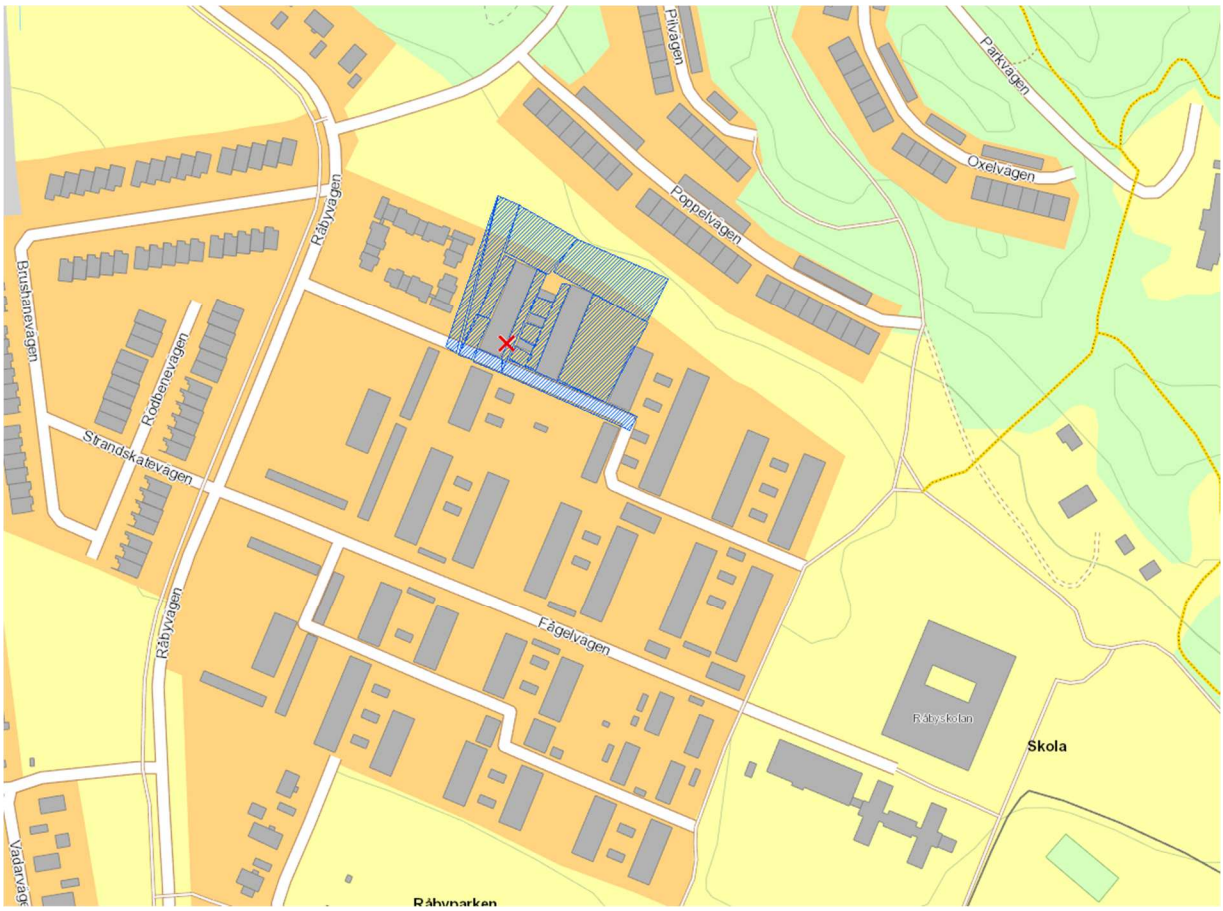

RESULTAT

Hunden påträffade plasthandskar i området som visade sig komma från räddningstjänsten. I övrigt inga fynd.

Inspektör Stina Nilsson
Region Stockholm
Operativ sektion 2
Hundförare

Polisen

Tjänsteanteckning

Tider för hundinsatsen

[redacted]

Signerad av

Signerad datum

Enhet
Region Stockholm, Hundförare 5 Rgn Sthlm

Diarienr
5000-K77615-23

Uppgiftslämnare	Datum	Tid
Nilsson, Stina	2023-04-27	15:01

Beslag verkställt	Material för analys
Nej	Nej

Mottaget	Mottaget datum	Tid

Sätt på vilket uppgift lämnats

Upprättad av
Stina Nilsson

Uppgiften avser
Tider för hundinsatsen.

Uppgift

Hundpatrull 39-9400 blev av RLC beordrade till Fasanstigen 31 i Bro 2023-01-20, klockan 01:14.
Klockan 01:46 påbörjade patrullen sitt uppdrag på platsen.
Hundpatrullen hade lång framkörningssträcka varav att uppdraget påbörjades ca 30 min efter att patrullen beordrats till platsen.
Klockan 02:17 avslutade hundpatrullen sitt uppdrag på plats.

I tjänst
Inspektör Stina Nilsson

[redacted]

Polisen

Region Stockholm
Forensikgrupp 5 & 6 / Sthlm Syd
Björnkullavägen 9
141 81 HUDDINGE

Datum
2023-01-20

Diarienummer
K77615-23
5313/2953-23

PM

Inledande uppgifter

Undersökningen begärd av:	Vakthavande befäl Jens Dahlin
Anledning till undersökningen:	Anmälan om mord
Handläggare:	Kriminaltekniker Niklas Wiman
Medundersökare:	Kriminaltekniker Sandra Holmberg Kriminaltekniker under utbildning Sandy Areschoug
Plats och tider för undersökningen:	Fasanstigen 31, Bro. Undersökningen påbörjades den 20 januari 2023 kl. 05:00 och avslutades den 20 januari 2023 kl. 06:45.

Omständigheter

Målsägaren anträffades i trapphuset på andra våningen. Målsägaren låg på rygg ovanpå en bäddmadrass. En lägenhetsdörr stod öppen.
Målsägaren hade två större skador av eggvasst föremål i vänster arm. Två skador av eggvasst föremål i huvudet. En eggvass skada i vänster sida strax nedanför bröstet.

Rättsläkare bistod undersökning på plats för dödstidsbestämning.
Kroppstemperatur uppmättes till 21,6 grader
På grund av kraftiga temperaturskillnader kunder ingen tid för döden ges på plats.

Ändtarmen sårsäkrades av rättsläkaren. På topsen iakttogs blodliknande besudling.
Ett blodbesudlat judobälte var lindat ett varv runt målsägarens högra ben. En blodbesudlad handduk låg till höger om målsägaren.

Lägenheten bestod av ett rum och kokvrå. Lägenheten var stökig. Blodbesudlade ytor iakttogs i hallen, badrummet och vardagsrummet. I badrummet iakttogs det lite mer blod bland annat på väggar och golvet.

Från lägenheten säkrades tre mobiltelefoner samt ett par blodbesudlade kostymbyxor.

Gods och spår förvaras hos ansvarig kriminaltekniker i Flemingsberg.

Låscylinder byttes av patrullen och nycklarna förvaras hos ansvarig tekniker i Flemingsberg.

Lägenheten är fortsatt avspärrad.

[redacted]

Gods

Material-märkning	Beslagsnr	Beskrivning	Platsbeskrivning	Tillvarataget av
5313/2953-23/G001	2023-5000-BG7962-1	Handduk	Låg bredvid mä på höger sida.	Sandra Holmberg
5313/2953-23/G002	2023-5000-BG7962-2	Judobälte	Låg virat runt höger ben	Sandra Holmberg
5313/2953-23/G003	2023-5000-BG7962-3	Byxor	Från en stol höger om sängen	Sandra Holmberg
5313/2953-23/G004	2023-5000-BG7962-4	Kalsonger	Avvisiterade från målsägaren.	Sandra Holmberg
5313/2953-23/G005	2023-5000-BG7962-5	Mobiltelefon	Låg på bokhyllan i vardagsrummet till vänster	Sandra Holmberg
5313/2953-23/G006	2023-5000-BG7962-6	Mobiltelefon	Låg på bokhyllan i vardagsrummet till vänster	Sandra Holmberg
5313/2953-23/G007	2023-5000-BG7962-7	Mobiltelefon	Låg på bordet i vardagsrummet	Sandra Holmberg

Spår

Material-märkning	Beskrivning	Platsbeskrivning	Säkrat av
5313/2953-23/S001	Tops	Ändtarm	Rättsläkare
5313/2953-23/S002	Tops	Nagelskrap höger hand	Sandra Holmberg
5313/2953-23/S003	Tops	Nagelskrap vänster hand	Sandra Holmberg

Niklas Wiman
Kriminaltekniker

[redacted]

Region Stockholm
Forensikgrupp 3 & 4 / Sthlm Nord
Sundbybergsvägen 15
171 87 SOLNA

Datum
2023-02-08

Diarienummer
K77615-23
5313/2953-23

PM

Inledande uppgifter

Undersökningen begärd av:	Gruppchef Pär Plass
Anledning till undersökningen:	Anmälan om mord.
Handläggare: Medundersökare:	Kriminaltekniker Hanna Rudberg
Plats och tider för undersökningen:	Polisens undersökningsrum, Solna. Undersökningen påbörjades den 8 februari 2023 kl. 12:10 och avslutades den 8 februari 2023 kl. 12:20.

En bärbar dator, (G071) märke Vivo Book, har undersökts för fingeravtryck och blod. Inga fingeravtryck observerades. På datorns vänstra ovansida fanns det blod (S102) i form av kontaktspår, ca 0,5*0,5 cm i storlek.

Bilder se FILIP.

Gods

Material-märkning	Beslagsnr	Beskrivning	Händelse
5313/2953-23/G071	2023-5000-BG16039-1	Bärbar dator	Hos utredare

Spår

Material-märkning	Beskrivning	Platsbeskrivning	Händelse
5313/2953-23/S102	Tops ev blod	På bärbar dator G071, ovansida	Arkiv Kronoberg

Hanna Rudberg
Kriminaltekniker

Polisen

[redacted]

PM

Signerad av

Övervakningskamera Fasanstigen 31 samt kontakt Upp

Signerad datum

Enhet	Diarienr
Region Stockholm, BF-IGV 1 LPO Järfälla	5000-K77615-23

Uppgiftslämnare	Datum	Tid
Jändel, Fredrik	2023-01-20	16:13

Beslag verkställt	Material för analys
Nej	Nej

Mottaget	Mottaget datum	Tid

Sätt på vilket uppgift lämnats

Upprättad av
Fredrik Jändel

Uppgiften avser
Övervakningskamera Fasanstigen 31 samt kontakt Upplands brohus

Uppgift
Ingen övervakningskamera finns Fasanstigen 31. Inga övervakningskameror finns:
Fasanstigen 25
Fasanstigen 27
Fasanstigen 29
Fasanstigen 33
Fasanstigen 35
Fasanstigen 36

Genom kontakt Upplands brohus (fastighetsskötare Ali 07016XXXXX) framkom att Marko Nordström inte har något förråd registrerat och heller inte något garage.

Polisen

PM

Soprum

Signerad av

Signerad datum

Enhet
Region Stockholm, Grova brottssektion PO Sthlm Nord

Diarienr
5000-K77615-23

Uppgiftslämnare	Datum	Tid
Norman, Fredrik	2023-01-22	14:49

Beslag verkställt	Material för analys
Nej	Nej

Mottaget	Mottaget datum	Tid

Sätt på vilket uppgift lämnats

Upprättad av
Fredrik Norman

Uppgiften avser
Husrannsakan i soprum

Uppgift

Husrannsakan verkställdes i soprum och soptunnor under kvällen 230120. Inget anträffades, flera av soptunnorna var tomma vilket tyder på att tömning gjorts i närtid.

Polisen

[redacted]

PM

Sophantering vid Fasanstigen 31

Signerad av

Signerad datum

Enhet
Region Stockholm, Grova brott 6 PO Sthlm Nord

Diarienr
5000-K77615-23

Uppgiftslämnare	Datum	Tid
Pettersson, Malin	2023-01-24	16:01

Beslag verkställt	Material för analys
Nej	Nej

Mottaget	Mottaget datum	Tid

Sätt på vilket uppgift lämnats

Upprättad av
Malin Pettersson

Uppgiften avser

Uppgift

Soptömning vid fastigheten
Telefonkontakt tas med Ali Alseyeda som är fastighetsvärd på Upplandsbro hus dag som ovan. Fråga ställs om hur sophanteringen ser ut vid Fasanstigen 31, Upplands Bro. Ali berättar att de har sopkärl ute på gatan där man kan slänga hushållssopor och att det finns soprum där man kan källsortera.

- Sopkärlen ute på gatan töms på måndagar och fredagar av företaget Ohlssons.
- Soprummen töms på tisdagar och torsdagar av företaget Ragn-Sells.

Ohlssons
Kontakt tas med Ohlssons där fråga ställs vilken tid kärlen vid Fasanstigen 31, Upplands Bro tömdes runt den 20/1.

Anställd på Ohlssons kollar i deras logg och svarar att de varit och tömt kärlen på Fasanstigen följande tider:

2023-01-17 Kl. 11:40 -11:44 *(Fasanstigen 25-38 Kl.11:40 Fasanstigen 33-44 Kl. 11:44)*
2023-01-20 kl. 10:08 – 10:20 *(Fasanstigen 25-38 Kl.10:20 Fasanstigen 33-44 Kl. 10:08)*
2023-01-24 kl. 12:12 – 12:28 *(Fasanstigen 25-38 Kl.12:12 Fasanstigen 33-44 Kl. 12:16)*

Ohlssons kör därefter soporna till Ragn-Sells anläggning Högbytorp i Bro där de lämnar soporna. Restavfall lämnas till värmeverket och hushållsavfall lämnas till biogasanläggningen.

Ragn-Sells Högbytorp
Kontakt tas med Ragn-Sells Högbytorp där fråga ställs om avfall som anlänt till anläggningen fredagen den 20/1 kan finnas kvar. Anställd på Ragn-Sells svarar att avfallet är uppeldat och förklarar att de brukar elda upp avfallet som kommer in på fredagar innan helgen. En drl av avfallet går till E:on men de eldar också upp avfallet ganska omgående efter att de kommit till anläggningen.

[redacted]

Rapport händelser

Sida: 1

System: Upplandsbrohus
Begärt av: David
Baserad på urval: Nytt urval
Datum / tid: 2023-01-24 15:58:00

Datum	Tid	Händelse	Enhet
2022-11-25	22:32:35	Passage in Nordström M Fasanstigen 31-32/blå (266661515)	KL 41:31 Fasanstigen 31
2022-11-26	16:01:39	Passage in Nordström M Fasanstigen 31-32/blå (266661515)	KL 41:31 Fasanstigen 31
2022-11-26	19:34:35	Passage in Nordström M Fasanstigen 31-32/blå (266661515)	KL 41:31 Fasanstigen 31
2022-11-27	21:13:38	Passage in Nordström M Fasanstigen 31-32/blå (266661515)	KL 41:31 Fasanstigen 31
2022-11-28	04:34:48	Passage in Nordström M Fasanstigen 31-32/blå (266661515)	KL 41:31 Fasanstigen 31
2022-11-30	19:33:38	Passage in Nordström M Fasanstigen 31-32/blå (266661515)	KL 41:31 Fasanstigen 31
2022-11-30	21:17:57	Passage in Nordström M Fasanstigen 31-32/blå (266661515)	KL 41:31 Fasanstigen 31
2022-12-01	20:03:17	Passage in Nordström M Fasanstigen 31-32/blå (266661515)	KL 41:31 Fasanstigen 31
2022-12-02	20:05:24	Passage in Nordström M Fasanstigen 31-32/blå (266661515)	KL 41:31 Fasanstigen 31
2022-12-03	16:19:44	Passage in Nordström M Fasanstigen 31-32/blå (266661515)	KL 41:31 Fasanstigen 31
2022-12-03	22:14:45	Passage in Nordström M Fasanstigen 31-32/blå (266661515)	KL 41:31 Fasanstigen 31
2022-12-04	16:34:22	Passage in Nordström M Fasanstigen 31-32/blå (266661515)	KL 41:31 Fasanstigen 31
2022-12-05	17:28:00	Passage in Nordström M Fasanstigen 31-32/blå (266661515)	KL 41:31 Fasanstigen 31
2022-12-05	18:12:48	Passage in Nordström M Fasanstigen 31-32/blå (266661515)	KL 41:31 Fasanstigen 31
2022-12-05	19:18:43	Passage in Nordström M Fasanstigen 31-32/blå (266661515)	KL 41:31 Fasanstigen 31
2022-12-07	17:19:43	Passage in Nordström M Fasanstigen 31-32/blå (266661515)	KL 41:31 Fasanstigen 31
2022-12-07	21:03:25	Passage in Nordström M Fasanstigen 31-32/blå (266661515)	KL 41:31 Fasanstigen 31
2022-12-09	01:23:07	Passage in Nordström M Fasanstigen 31-32/Röd (266001635)	KL 41:31 Fasanstigen 31
2022-12-10	13:00:15	Passage in Nordström M Fasanstigen 31-32/Röd (266001635)	KL 41:31 Fasanstigen 31
2022-12-14	21:24:03	Passage in Nordström M Fasanstigen 31-32/Röd (266001635)	KL 41:31 Fasanstigen 31
2022-12-17	17:54:43	Passage in Nordström M Fasanstigen 31-32/Röd (266001635)	KL 41:31 Fasanstigen 31
2022-12-19	15:34:06	Passage in Nordström M Fasanstigen 31-32/Röd (266001635)	KL 41:31 Fasanstigen 31
2022-12-22	00:44:53	Passage in Nordström M Fasanstigen 31-32/Röd (266001635)	KL 41:31 Fasanstigen 31
2022-12-22	21:47:25	Passage in Nordström M Fasanstigen 31-32/Röd (266001635)	KL 41:31 Fasanstigen 31
2022-12-23	17:11:27	Obehörig, fel läsarbehörighet Nordström M Fasanstigen 31-32/Tvättstuga vit (386525788)	KL 41:31 Fasanstigen 31
2022-12-23	17:11:33	Passage in Nordström M Fasanstigen 31-32/Röd (266001635)	KL 41:31 Fasanstigen 31
2022-12-23	18:23:20	Passage in Nordström M Fasanstigen 31-32/Röd (266001635)	KL 41:31 Fasanstigen 31
2022-12-25	10:45:29	Passage in Nordström M Fasanstigen 31-32/Röd (266001635)	KL 41:31 Fasanstigen 31
2022-12-27	16:11:54	Passage in Nordström M Fasanstigen 31-32/Röd (266001635)	KL 41:31 Fasanstigen 31
2022-12-28	10:49:18	Passage in Nordström M Fasanstigen 31-32/Röd (266001635)	KL 41:31 Fasanstigen 31
2022-12-31	10:17:30	Passage in Nordström M Fasanstigen 31-32/Röd (266001635)	KL 41:31 Fasanstigen 31
2022-12-31	14:25:14	Passage in Nordström M Fasanstigen 31-32/Röd (266001635)	KL 41:31 Fasanstigen 31
2023-01-01	20:13:36	Passage in Nordström M Fasanstigen 31-32/Röd (266001635)	KL 41:31 Fasanstigen 31
2023-01-02	15:29:42	Passage in Nordström M Fasanstigen 31-32/Röd (266001635)	KL 41:31 Fasanstigen 31
2023-01-03	00:41:46	Passage in Nordström M Fasanstigen 31-32/Röd (266001635)	KL 41:31 Fasanstigen 31
2023-01-03	18:47:16	Passage in Nordström M Fasanstigen 31-32/Röd (266001635)	KL 41:31 Fasanstigen 31
2023-01-03	21:25:52	Passage in Nordström M Fasanstigen 31-32/Röd (266001635)	KL 41:31 Fasanstigen 31
2023-01-04	12:41:45	Passage in Nordström M Fasanstigen 31-32/Röd (266001635)	KL 41:31 Fasanstigen 31
2023-01-04	14:16:10	Passage in Nordström M Fasanstigen 31-32/Röd (266001635)	KL 41:31 Fasanstigen 31
2023-01-04	15:34:29	Passage in Nordström M Fasanstigen 31-32/Röd (266001635)	KL 41:31 Fasanstigen 31
2023-01-05	13:06:41	Passage in Nordström M Fasanstigen 31-32/Röd (266001635)	KL 41:31 Fasanstigen 31
2023-01-06	13:28:58	Obehörig, fel läsarbehörighet Nordström M Fasanstigen 31-32/Tvättstuga vit (386525788)	KL 41:31 Fasanstigen 31
2023-01-06	13:29:01	Passage in Nordström M Fasanstigen 31-32/Röd (266001635)	KL 41:31 Fasanstigen 31
2023-01-06	20:42:28	Passage in Nordström M Fasanstigen 31-32/Röd (266001635)	KL 41:31 Fasanstigen 31

[redacted]

Rapport händelser

System: Upplandsbrohus
Begärt av: David
Baserad på urval: Nytt urval
Datum / tid: 2023-01-24 15:58:00

Datum	Tid	Händelse	Enhet
2023-01-07	00:16:59	Obehörig, fel läsarbehörighet Nordström M Fasanstigen 31-32/Tvättstuga vit (386525788)	KL 41:31 Fasanstigen 31
2023-01-07	13:26:19	Passage in Nordström M Fasanstigen 31-32/Röd (266001635)	KL 41:31 Fasanstigen 31
2023-01-08	13:36:02	Passage in Nordström M Fasanstigen 31-32/Röd (266001635)	KL 41:31 Fasanstigen 31
2023-01-09	14:41:00	Passage in Nordström M Fasanstigen 31-32/Röd (266001635)	KL 41:31 Fasanstigen 31
2023-01-09	15:52:51	Passage in Nordström M Fasanstigen 31-32/Röd (266001635)	KL 41:31 Fasanstigen 31
2023-01-09	18:32:36	Passage in Nordström M Fasanstigen 31-32/Röd (266001635)	KL 41:31 Fasanstigen 31
2023-01-10	12:36:37	Passage in Nordström M Fasanstigen 31-32/Röd (266001635)	KL 41:31 Fasanstigen 31
2023-01-11	15:15:43	Passage in Nordström M Fasanstigen 31-32/Röd (266001635)	KL 41:31 Fasanstigen 31
2023-01-12	14:25:03	Passage in Nordström M Fasanstigen 31-32/Röd (266001635)	KL 41:31 Fasanstigen 31
2023-01-12	18:02:04	Passage in Nordström M Fasanstigen 31-32/Röd (266001635)	KL 41:31 Fasanstigen 31
2023-01-13	15:37:58	Passage in Nordström M Fasanstigen 31-32/Röd (266001635)	KL 41:31 Fasanstigen 31
2023-01-14	14:01:09	Passage in Nordström M Fasanstigen 31-32/Röd (266001635)	KL 41:31 Fasanstigen 31
2023-01-14	20:25:13	Obehörig, fel läsarbehörighet Nordström M Fasanstigen 31-32/Tvättstuga vit (386525788)	KL 41:31 Fasanstigen 31
2023-01-14	20:25:16	Passage in Nordström M Fasanstigen 31-32/Röd (266001635)	KL 41:31 Fasanstigen 31
2023-01-15	14:09:33	Passage in Nordström M Fasanstigen 31-32/Röd (266001635)	KL 41:31 Fasanstigen 31
2023-01-15	19:01:35	Passage in Nordström M Fasanstigen 31-32/Röd (266001635)	KL 41:31 Fasanstigen 31
2023-01-15	20:47:13	Passage in Nordström M Fasanstigen 31-32/Röd (266001635)	KL 41:31 Fasanstigen 31
2023-01-17	08:22:40	Passage in Nordström M Fasanstigen 31-32/Röd (266001635)	KL 41:31 Fasanstigen 31
2023-01-17	21:32:58	Passage in Nordström M Fasanstigen 31-32/Röd (266001635)	KL 41:31 Fasanstigen 31
2023-01-18	18:46:45	Passage in Nordström M Fasanstigen 31-32/Röd (266001635)	KL 41:31 Fasanstigen 31

[redacted]

Rapport händelser

Sida: 1

System: Upplandsbrohus
Begärt av: Ali
Baserad på urval: Nytt urval
Datum / tid: 2023-01-25 07:19:23

Datum	Tid	Händelse	Enhet
2023-01-24	17:04:38	Passage in Strand S Fasanstigen 31-33/blå (459964848)	KL 41:31 Fasanstigen 31
2023-01-24	16:59:35	Passage in Afework T Fasanstigen 31-31/blå (459963950)	KL 41:31 Fasanstigen 31
2023-01-24	16:37:28	Passage in Tsegay R Fasanstigen 31-13/svart (428734054)	KL 41:31 Fasanstigen 31
2023-01-24	16:14:10	Passage in Maurin P Fasanstigen 31-23/svart (428732316)	KL 41:31 Fasanstigen 31
2023-01-24	15:45:23	Passage in Poblete E Fasanstigen 31-11/Vit (449538980)	KL 41:31 Fasanstigen 31
2023-01-24	15:44:44	Passage in Afework T Fasanstigen 31-31/svart (428747119)	KL 41:31 Fasanstigen 31
2023-01-24	15:37:50	Passage in Afework T Fasanstigen 31-31/blå (459963950)	KL 41:31 Fasanstigen 31
2023-01-24	15:30:59	Passage in Afework T Fasanstigen 31-31/vit (449508140)	KL 41:31 Fasanstigen 31
2023-01-24	15:25:14	Passage in Strand S Fasanstigen 31-33/svart (428734219)	KL 41:31 Fasanstigen 31
2023-01-24	15:18:16	Passage in Tsegay R Fasanstigen 31-13/svart (428734054)	KL 41:31 Fasanstigen 31
2023-01-24	13:34:17	Passage in Tsegay R Fasanstigen 31-13/blå (459962862)	KL 41:31 Fasanstigen 31
2023-01-24	13:30:51	Passage in Bring /Grå 2 (417316575)	KL 41:31 Fasanstigen 31
2023-01-24	10:53:07	Passage in Afework T Fasanstigen 31-31/vit (449508140)	KL 41:31 Fasanstigen 31
2023-01-24	09:55:39	Passage in Tsegay R Fasanstigen 31-13/svart (428734054)	KL 41:31 Fasanstigen 31
2023-01-24	09:45:48	Passage in Tsegay R Fasanstigen 31-13/blå (459962862)	KL 41:31 Fasanstigen 31
2023-01-23	21:44:14	Passage in Tsegay R Fasanstigen 31-13/svart (428734054)	KL 41:31 Fasanstigen 31
2023-01-23	21:38:15	Passage in Poblete E Fasanstigen 31-11/Vit (449538980)	KL 41:31 Fasanstigen 31
2023-01-23	17:17:59	Passage in Afework T Fasanstigen 31-31/vit (449508140)	KL 41:31 Fasanstigen 31
2023-01-23	17:13:38	Passage in Maurin P Fasanstigen 31-23/svart (428732316)	KL 41:31 Fasanstigen 31
2023-01-23	17:13:37	Passage in Maurin P Fasanstigen 31-23/svart (428732316)	KL 41:31 Fasanstigen 31
2023-01-23	17:04:48	Passage in Strand S Fasanstigen 31-33/svart (428734219)	KL 41:31 Fasanstigen 31
2023-01-23	16:28:15	Passage in Afework T Fasanstigen 31-31/svart (428747119)	KL 41:31 Fasanstigen 31
2023-01-23	15:57:37	Passage in Afework T Fasanstigen 31-31/svart (428747119)	KL 41:31 Fasanstigen 31
2023-01-23	15:36:55	Passage in Afework T Fasanstigen 31-31/blå (459963950)	KL 41:31 Fasanstigen 31
2023-01-23	15:22:08	Passage in Tsegay R Fasanstigen 31-13/svart (428734054)	KL 41:31 Fasanstigen 31
2023-01-23	15:18:56	Passage in Afework T Fasanstigen 31-31/blå (459963950)	KL 41:31 Fasanstigen 31
2023-01-23	14:47:11	Passage in Beyene G Fasanstigen 31-21/vit (449522072)	KL 41:31 Fasanstigen 31
2023-01-23	13:19:10	Passage in Bro Post/reklam /Armband 003 (335602481)	KL 41:31 Fasanstigen 31
2023-01-23	11:24:42	Passage in Tsegay R Fasanstigen 31-13/svart (428734054)	KL 41:31 Fasanstigen 31
2023-01-23	11:23:56	Passage in Strand S Fasanstigen 31-33/svart (428734219)	KL 41:31 Fasanstigen 31
2023-01-23	10:57:49	Passage in Tsegay R Fasanstigen 31-13/svart (428734054)	KL 41:31 Fasanstigen 31
2023-01-23	09:38:51	Passage in Afework T Fasanstigen 31-31/vit (449508140)	KL 41:31 Fasanstigen 31
2023-01-23	09:37:53	Passage in Afework T Fasanstigen 31-31/vit (449508140)	KL 41:31 Fasanstigen 31
2023-01-23	08:32:06	Passage in Afework T Fasanstigen 31-31/vit (449508140)	KL 41:31 Fasanstigen 31
2023-01-22	23:36:02	Passage in Tsegay R Fasanstigen 31-13/blå (459962862)	KL 41:31 Fasanstigen 31
2023-01-22	22:11:42	Passage in Afework T Fasanstigen 31-31/svart (428747119)	KL 41:31 Fasanstigen 31
2023-01-22	20:28:28	Passage in Tsegay R Fasanstigen 31-13/svart (428734054)	KL 41:31 Fasanstigen 31
2023-01-22	20:27:09	Passage in Tsegay R Fasanstigen 31-13/svart (428734054)	KL 41:31 Fasanstigen 31
2023-01-22	16:42:34	Passage in Tsegay R Fasanstigen 31-13/svart (428734054)	KL 41:31 Fasanstigen 31
2023-01-22	15:50:35	Passage in Afework T Fasanstigen 31-31/vit (449508140)	KL 41:31 Fasanstigen 31
2023-01-22	15:47:51	Passage in Afework T Fasanstigen 31-31/vit (449508140)	KL 41:31 Fasanstigen 31
2023-01-22	15:11:52	Passage in Maurin P Fasanstigen 31-23/svart (428732316)	KL 41:31 Fasanstigen 31
2023-01-22	14:43:35	Passage in Poblete E Fasanstigen 31-11/Vit (449538980)	KL 41:31 Fasanstigen 31
2023-01-22	14:26:31	Passage in Tsegay R Fasanstigen 31-13/svart (428734054)	KL 41:31 Fasanstigen 31
2023-01-22	11:50:07	Passage in Tsegay R Fasanstigen 31-13/blå (459962862)	KL 41:31 Fasanstigen 31
2023-01-21	22:56:43	Passage in Poblete E Fasanstigen 31-11/Vit (449538980)	KL 41:31 Fasanstigen 31

[redacted]

Rapport händelser

Sida: 2

System: Upplandsbrohus
Begärt av: Ali
Baserad på urval: Nytt urval
Datum / tid: 2023-01-25 07:19:23

Datum	Tid	Händelse	Enhet
2023-01-21	21:52:18	Passage in Poblete E Fasanstigen 31-11/Vit (449538980)	KL 41:31 Fasanstigen 31
2023-01-21	19:08:53	Passage in Afework T Fasanstigen 31-31/blå (459963950)	KL 41:31 Fasanstigen 31
2023-01-21	18:11:41	Passage in Tsegay R Fasanstigen 31-13/svart (428734054)	KL 41:31 Fasanstigen 31
2023-01-21	15:43:22	Passage in Poblete E Fasanstigen 31-11/Vit (449538980)	KL 41:31 Fasanstigen 31
2023-01-21	12:32:54	Passage in Maurin P Fasanstigen 31-23/svart (428732316)	KL 41:31 Fasanstigen 31
2023-01-20	21:13:41	Passage in Tsegay R Fasanstigen 31-13/blå (459962862)	KL 41:31 Fasanstigen 31
2023-01-20	20:53:44	Passage in Tsegay R Fasanstigen 31-13/svart (428734054)	KL 41:31 Fasanstigen 31
2023-01-20	20:12:56	Passage in Poblete E Fasanstigen 31-11/Vit (449538980)	KL 41:31 Fasanstigen 31
2023-01-20	19:57:04	Passage in Tsegay R Fasanstigen 31-13/svart (428734054)	KL 41:31 Fasanstigen 31
2023-01-20	19:53:11	Passage in Tsegay R Fasanstigen 31-13/svart (428734054)	KL 41:31 Fasanstigen 31
2023-01-20	19:43:25	Passage in Tsegay R Fasanstigen 31-13/svart (428734054)	KL 41:31 Fasanstigen 31
2023-01-20	18:58:12	Passage in Beyene G Fasanstigen 31-21/vit (449522072)	KL 41:31 Fasanstigen 31
2023-01-20	15:23:45	Passage in Afework T Fasanstigen 31-31/vit (449508140)	KL 41:31 Fasanstigen 31
2023-01-20	14:33:04	Passage in Poblete E Fasanstigen 31-11/Svart (428742344)	KL 41:31 Fasanstigen 31
2023-01-20	14:05:47	Passage in Polisen Järfälla Fredrik Jändel/Normalt PROX (520464968)	KL 41:31 Fasanstigen 31
2023-01-20	14:00:09	Passage in Afework T Fasanstigen 31-31/vit (449508140)	KL 41:31 Fasanstigen 31
2023-01-20	13:18:37	Passage in Strand S Fasanstigen 31-33/svart (428734219)	KL 41:31 Fasanstigen 31
2023-01-20	13:17:09	Passage in Afework T Fasanstigen 31-31/vit (449508140)	KL 41:31 Fasanstigen 31
2023-01-20	12:57:37	Passage in Strand S Fasanstigen 31-33/svart (428734219)	KL 41:31 Fasanstigen 31
2023-01-20	12:42:12	Passage in Afework T Fasanstigen 31-31/blå (459963950)	KL 41:31 Fasanstigen 31
2023-01-20	11:48:51	Passage in Afework T Fasanstigen 31-31/vit (449508140)	KL 41:31 Fasanstigen 31
2023-01-20	10:29:46	Passage in Polis 15 Niklas Atterborn 4108 /Blå (609844105)	KL 41:31 Fasanstigen 31
2023-01-20	10:26:12	Passage in Polis 15 Niklas Atterborn 4108 /Blå (609844105)	KL 41:31 Fasanstigen 31
2023-01-20	10:26:08	Obehörig, ID-kod 371004226 saknas	KL 41:31 Fasanstigen 31
2023-01-20	10:21:11	Passage in Tsegay R Fasanstigen 31-13/svart (428734054)	KL 41:31 Fasanstigen 31
2023-01-20	09:49:25	Passage in Afework T Fasanstigen 31-31/vit (449508140)	KL 41:31 Fasanstigen 31
2023-01-20	08:53:29	Passage in Alizada Ali /Svart PROX extra (001855402)	KL 41:31 Fasanstigen 31
2023-01-20	08:17:34	Passage in Örnelius Håkan/Svart 1 proxy (474314659)	KL 41:31 Fasanstigen 31
2023-01-20	08:00:46	Passage in Afework T Fasanstigen 31-31/vit (449508140)	KL 41:31 Fasanstigen 31
2023-01-20	07:40:36	Passage in Alizada Ali /Grön PROX (474333490)	KL 41:31 Fasanstigen 31
2023-01-19	23:42:21	Passage in Poblete E Fasanstigen 31-11/Vit (449538980)	KL 41:31 Fasanstigen 31
2023-01-19	22:13:17	Passage in Tsegay R Fasanstigen 31-13/blå (459962862)	KL 41:31 Fasanstigen 31
2023-01-19	18:39:25	Passage in Strand S Fasanstigen 31-33/svart (428734219)	KL 41:31 Fasanstigen 31
2023-01-19	17:50:30	Passage in Beyene G Fasanstigen 31-21/vit (449522072)	KL 41:31 Fasanstigen 31
2023-01-19	17:16:31	Passage in Afework T Fasanstigen 31-31/blå (459963950)	KL 41:31 Fasanstigen 31
2023-01-19	17:14:18	Passage in Beyene G Fasanstigen 31-21/vit (449522072)	KL 41:31 Fasanstigen 31
2023-01-19	16:32:50	Passage in Afework T Fasanstigen 31-31/vit (449508140)	KL 41:31 Fasanstigen 31
2023-01-19	16:14:01	Passage in Maurin P Fasanstigen 31-23/svart (428732316)	KL 41:31 Fasanstigen 31
2023-01-19	15:48:02	Passage in Tsegay R Fasanstigen 31-13/svart (428734054)	KL 41:31 Fasanstigen 31
2023-01-19	15:46:46	Passage in Afework T Fasanstigen 31-31/blå (459963950)	KL 41:31 Fasanstigen 31
2023-01-19	15:42:12	Passage in Afework T Fasanstigen 31-31/svart (428747119)	KL 41:31 Fasanstigen 31
2023-01-19	12:53:50	Passage in Bro Post/reklam /Armband 003 (335602481)	KL 41:31 Fasanstigen 31
2023-01-19	10:40:12	Passage in Tsegay R Fasanstigen 31-13/svart (428734054)	KL 41:31 Fasanstigen 31
2023-01-19	09:33:35	Passage in Tsegay R Fasanstigen 31-13/blå (459962862)	KL 41:31 Fasanstigen 31
2023-01-19	09:13:06	Passage in Belles städ 08-7339660 /Fasan (609847926)	KL 41:31 Fasanstigen 31
2023-01-18	21:25:44	Passage in Tsegay R Fasanstigen 31-13/svart (428734054)	KL 41:31 Fasanstigen 31

[redacted]

Rapport händelser

Sida: 3

System: Upplandsbrohus
Begärt av: Ali
Baserad på urval: Nytt urval
Datum / tid: 2023-01-25 07:19:23

Datum	Tid	Händelse	Enhet
2023-01-18	21:24:52	Passage in Poblete E Fasanstigen 31-11/Vit (449538980)	KL 41:31 Fasanstigen 31
2023-01-18	20:12:45	Passage in Afework T Fasanstigen 31-31/blå (459963950)	KL 41:31 Fasanstigen 31
2023-01-18	18:46:45	Passage in Nordström M Fasanstigen 31-32/Röd (266001635)	KL 41:31 Fasanstigen 31
2023-01-18	18:01:07	Passage in Strand S Fasanstigen 31-33/svart (428734219)	KL 41:31 Fasanstigen 31
2023-01-18	17:51:37	Passage in Poblete E Fasanstigen 31-11/Vit (449538980)	KL 41:31 Fasanstigen 31
2023-01-18	17:43:49	Passage in Poblete E Fasanstigen 31-11/Vit (449538980)	KL 41:31 Fasanstigen 31
2023-01-18	17:01:46	Passage in Maurin P Fasanstigen 31-23/svart (428732316)	KL 41:31 Fasanstigen 31
2023-01-18	16:45:01	Passage in Afework T Fasanstigen 31-31/blå (459963950)	KL 41:31 Fasanstigen 31
2023-01-18	16:09:11	Passage in Beyene G Fasanstigen 31-21/vit (449522072)	KL 41:31 Fasanstigen 31
2023-01-18	15:43:37	Passage in Afework T Fasanstigen 31-31/svart (428747119)	KL 41:31 Fasanstigen 31
2023-01-18	15:33:31	Passage in Tsegay R Fasanstigen 31-13/svart (428734054)	KL 41:31 Fasanstigen 31
2023-01-18	15:29:44	Passage in Afework T Fasanstigen 31-31/vit (449508140)	KL 41:31 Fasanstigen 31
2023-01-18	14:39:48	Passage in Afework T Fasanstigen 31-31/blå (459963950)	KL 41:31 Fasanstigen 31
2023-01-18	13:51:35	Passage in Bring /Grå 2 (417316575)	KL 41:31 Fasanstigen 31
2023-01-18	11:13:57	Passage in Strand S Fasanstigen 31-33/svart (428734219)	KL 41:31 Fasanstigen 31
2023-01-18	11:02:24	Passage in Tsegay R Fasanstigen 31-13/svart (428734054)	KL 41:31 Fasanstigen 31
2023-01-18	09:21:43	Passage in Strand S Fasanstigen 31-33/svart (428734219)	KL 41:31 Fasanstigen 31
2023-01-18	08:44:58	Passage in Afework T Fasanstigen 31-31/vit (449508140)	KL 41:31 Fasanstigen 31
2023-01-18	00:13:01	Passage in Poblete E Fasanstigen 31-11/Vit (449538980)	KL 41:31 Fasanstigen 31
2023-01-17	21:32:58	Passage in Nordström M Fasanstigen 31-32/Röd (266001635)	KL 41:31 Fasanstigen 31
2023-01-17	21:19:01	Passage in Tsegay R Fasanstigen 31-13/blå (459962862)	KL 41:31 Fasanstigen 31
2023-01-17	21:13:18	Passage in Tsegay R Fasanstigen 31-13/blå (459962862)	KL 41:31 Fasanstigen 31
2023-01-17	17:43:12	Passage in Maurin P Fasanstigen 31-23/svart (428732316)	KL 41:31 Fasanstigen 31
2023-01-17	17:31:18	Passage in Afework T Fasanstigen 31-31/blå (459963950)	KL 41:31 Fasanstigen 31
2023-01-17	16:47:06	Passage in Strand S Fasanstigen 31-33/svart (428734219)	KL 41:31 Fasanstigen 31
2023-01-17	16:25:42	Passage in Afework T Fasanstigen 31-31/blå (459963950)	KL 41:31 Fasanstigen 31
2023-01-17	16:25:09	Telefonnummer saknas: 070519707	KL 41:31 Fasanstigen 31
2023-01-17	16:24:38	Telefonnummer saknas: 07046279	KL 41:31 Fasanstigen 31
2023-01-17	16:24:08	Telefonnummer saknas: 7070707070707070	KL 41:31 Fasanstigen 31
2023-01-17	16:23:14	Telefonnummer saknas: 0704076270	KL 41:31 Fasanstigen 31
2023-01-17	16:22:41	Telefonnummer saknas: 0704076279	KL 41:31 Fasanstigen 31
2023-01-17	16:18:54	Passage in Tsegay R Fasanstigen 31-13/svart (428734054)	KL 41:31 Fasanstigen 31
2023-01-17	15:45:50	Passage in Afework T Fasanstigen 31-31/svart (428747119)	KL 41:31 Fasanstigen 31
2023-01-17	15:43:03	Passage in Afework T Fasanstigen 31-31/vit (449508140)	KL 41:31 Fasanstigen 31
2023-01-17	14:14:35	Passage in Afework T Fasanstigen 31-31/blå (459963950)	KL 41:31 Fasanstigen 31
2023-01-17	12:31:50	Passage in Bro Post/reklam /Armband 003 (335602481)	KL 41:31 Fasanstigen 31
2023-01-17	10:07:29	Passage in Tsegay R Fasanstigen 31-13/svart (428734054)	KL 41:31 Fasanstigen 31
2023-01-17	08:38:15	Passage in Afework T Fasanstigen 31-31/vit (449508140)	KL 41:31 Fasanstigen 31
2023-01-17	08:38:15	Passage in Afework T Fasanstigen 31-31/vit (449508140)	KL 41:31 Fasanstigen 31
2023-01-17	08:22:40	Passage in Nordström M Fasanstigen 31-32/Röd (266001635)	KL 41:31 Fasanstigen 31
2023-01-17	01:59:47	Passage in Uppsala Tidning /Blå 1 - Fasanstigen (457020558)	KL 41:31 Fasanstigen 31
2023-01-17	01:59:47	Passage in Uppsala Tidning /Blå 1 - Fasanstigen (457020558)	KL 41:31 Fasanstigen 31
2023-01-16	18:14:26	Passage in Afework T Fasanstigen 31-31/blå (459963950)	KL 41:31 Fasanstigen 31
2023-01-16	17:24:00	Passage in Afework T Fasanstigen 31-31/blå (459963950)	KL 41:31 Fasanstigen 31
2023-01-16	17:14:11	Passage in Poblete E Fasanstigen 31-11/Vit (449538980)	KL 41:31 Fasanstigen 31
2023-01-16	16:48:06	Passage in Beyene G Fasanstigen 31-21/vit (449522072)	KL 41:31 Fasanstigen 31

[redacted]

Rapport händelser

Sida: 4

System: Upplandsbrohus
Begärt av: Ali
Baserad på urval: Nytt urval
Datum / tid: 2023-01-25 07:19:23

Datum	Tid	Händelse	Enhet
2023-01-16	16:42:07	Passage in Tsegay R Fasanstigen 31-13/svart (428734054)	KL 41:31 Fasanstigen 31
2023-01-16	16:06:55	Passage in Afework T Fasanstigen 31-31/blå (459963950)	KL 41:31 Fasanstigen 31
2023-01-16	16:00:59	Passage in Afework T Fasanstigen 31-31/svart (428747119)	KL 41:31 Fasanstigen 31
2023-01-16	15:43:38	Passage in Afework T Fasanstigen 31-31/svart (428747119)	KL 41:31 Fasanstigen 31
2023-01-16	15:38:18	Passage in Afework T Fasanstigen 31-31/vit (449508140)	KL 41:31 Fasanstigen 31
2023-01-16	13:11:45	Passage in Afework T Fasanstigen 31-31/vit (449508140)	KL 41:31 Fasanstigen 31
2023-01-16	11:00:21	Passage in Afework T Fasanstigen 31-31/blå (459963950)	KL 41:31 Fasanstigen 31
2023-01-16	09:24:49	Passage in Afework T Fasanstigen 31-31/vit (449508140)	KL 41:31 Fasanstigen 31
2023-01-16	08:46:58	Passage in Poblete E Fasanstigen 31-11/Svart (428742344)	KL 41:31 Fasanstigen 31
2023-01-16	08:46:53	Obehörig, fel läsarbehörighet Neves Ahumada Jorge Fasanstigen 40-011/blå (437721891)	KL 41:31 Fasanstigen 31
2023-01-16	08:29:52	Passage in Afework T Fasanstigen 31-31/vit (449508140)	KL 41:31 Fasanstigen 31
2023-01-15	22:11:35	Passage in Afework T Fasanstigen 31-31/svart (428747119)	KL 41:31 Fasanstigen 31
2023-01-15	21:49:13	Passage in Tsegay R Fasanstigen 31-13/svart (428734054)	KL 41:31 Fasanstigen 31
2023-01-15	20:47:13	Passage in Nordström M Fasanstigen 31-32/Röd (266001635)	KL 41:31 Fasanstigen 31
2023-01-15	19:13:36	Passage in Poblete E Fasanstigen 31-11/Vit (449538980)	KL 41:31 Fasanstigen 31
2023-01-15	19:01:35	Passage in Nordström M Fasanstigen 31-32/Röd (266001635)	KL 41:31 Fasanstigen 31
2023-01-15	17:12:58	Passage in Afework T Fasanstigen 31-31/vit (449508140)	KL 41:31 Fasanstigen 31
2023-01-15	15:36:53	Passage in Tsegay R Fasanstigen 31-13/svart (428734054)	KL 41:31 Fasanstigen 31
2023-01-15	14:09:33	Passage in Nordström M Fasanstigen 31-32/Röd (266001635)	KL 41:31 Fasanstigen 31
2023-01-15	12:41:40	Passage in Maurin P Fasanstigen 31-23/svart (428732316)	KL 41:31 Fasanstigen 31
2023-01-15	12:10:54	Passage in Afework T Fasanstigen 31-31/vit (449508140)	KL 41:31 Fasanstigen 31
2023-01-15	11:40:38	Passage in Afework T Fasanstigen 31-31/blå (459963950)	KL 41:31 Fasanstigen 31
2023-01-15	10:21:52	Passage in Tsegay R Fasanstigen 31-13/svart (428734054)	KL 41:31 Fasanstigen 31
2023-01-15	09:34:04	Passage in Afework T Fasanstigen 31-31/vit (449508140)	KL 41:31 Fasanstigen 31
2023-01-14	23:23:02	Passage in Tsegay R Fasanstigen 31-13/svart (428734054)	KL 41:31 Fasanstigen 31
2023-01-14	22:55:58	Passage in Poblete E Fasanstigen 31-11/Vit (449538980)	KL 41:31 Fasanstigen 31
2023-01-14	21:33:44	Passage in Poblete E Fasanstigen 31-11/Vit (449538980)	KL 41:31 Fasanstigen 31
2023-01-14	20:25:16	Passage in Nordström M Fasanstigen 31-32/Röd (266001635)	KL 41:31 Fasanstigen 31
2023-01-14	20:25:13	Obehörig, fel läsarbehörighet Nordström M Fasanstigen 31-32/Tvättstuga vit (386525788)	KL 41:31 Fasanstigen 31
2023-01-14	17:55:01	Passage in Strand S Fasanstigen 31-33/blå (459964848)	KL 41:31 Fasanstigen 31
2023-01-14	17:05:20	Passage in Afework T Fasanstigen 31-31/vit (449508140)	KL 41:31 Fasanstigen 31
2023-01-14	16:20:25	Passage in Strand S Fasanstigen 31-33/svart (428734219)	KL 41:31 Fasanstigen 31
2023-01-14	16:15:16	Passage in Poblete E Fasanstigen 31-11/Vit (449538980)	KL 41:31 Fasanstigen 31
2023-01-14	15:20:34	Passage in Tsegay R Fasanstigen 31-13/svart (428734054)	KL 41:31 Fasanstigen 31
2023-01-14	14:01:09	Passage in Nordström M Fasanstigen 31-32/Röd (266001635)	KL 41:31 Fasanstigen 31
2023-01-14	12:07:28	Passage in Strand S Fasanstigen 31-33/svart (428734219)	KL 41:31 Fasanstigen 31
2023-01-14	10:57:15	Passage in Strand S Fasanstigen 31-33/svart (428734219)	KL 41:31 Fasanstigen 31
2023-01-14	10:06:44	Passage in Tsegay R Fasanstigen 31-13/svart (428734054)	KL 41:31 Fasanstigen 31
2023-01-14	01:37:30	Passage in Uppsala Tidning /Blå 1 - Fasanstigen (457020558)	KL 41:31 Fasanstigen 31
2023-01-13	21:20:10	Passage in Tsegay R Fasanstigen 31-13/svart (428734054)	KL 41:31 Fasanstigen 31
2023-01-13	18:26:46	Passage in Strand S Fasanstigen 31-33/svart (428734219)	KL 41:31 Fasanstigen 31
2023-01-13	17:23:55	Passage in Tsegay R Fasanstigen 31-13/svart (428734054)	KL 41:31 Fasanstigen 31
2023-01-13	16:40:09	Passage in Afework T Fasanstigen 31-31/vit (449508140)	KL 41:31 Fasanstigen 31
2023-01-13	16:38:10	Passage in Maurin P Fasanstigen 31-23/svart (428732316)	KL 41:31 Fasanstigen 31
2023-01-13	16:22:16	Passage in Beyene G Fasanstigen 31-21/vit (449522072)	KL 41:31 Fasanstigen 31

[redacted]

Rapport händelser

System: Upplandsbrohus
Begärt av: Ali
Baserad på urval: Nytt urval
Datum / tid: 2023-01-25 07:19:23

Datum	Tid	Händelse	Enhet
2023-01-13	15:37:58	Passage in Nordström M Fasanstigen 31-32/Röd (266001635)	KL 41:31 Fasanstigen 31
2023-01-13	14:31:41	Passage in Afework T Fasanstigen 31-31/blå (459963950)	KL 41:31 Fasanstigen 31
2023-01-13	12:56:49	Passage in Bro Post/reklam /Armband 003 (335602481)	KL 41:31 Fasanstigen 31
2023-01-13	12:48:01	Passage in Tsegay R Fasanstigen 31-13/blå (459962862)	KL 41:31 Fasanstigen 31
2023-01-13	12:44:25	Passage in Tsegay R Fasanstigen 31-13/svart (428734054)	KL 41:31 Fasanstigen 31
2023-01-13	12:43:50	Passage in Strand S Fasanstigen 31-33/svart (428734219)	KL 41:31 Fasanstigen 31
2023-01-13	12:36:54	Passage in Afework T Fasanstigen 31-31/blå (459963950)	KL 41:31 Fasanstigen 31
2023-01-13	12:33:34	Passage in Tsegay R Fasanstigen 31-13/blå (459962862)	KL 41:31 Fasanstigen 31
2023-01-13	12:17:19	Passage in Tsegay R Fasanstigen 31-13/blå (459962862)	KL 41:31 Fasanstigen 31
2023-01-13	11:23:38	Passage in Tsegay R Fasanstigen 31-13/svart (428734054)	KL 41:31 Fasanstigen 31
2023-01-13	00:13:33	Passage in Poblete E Fasanstigen 31-11/Vit (449538980)	KL 41:31 Fasanstigen 31
2023-01-12	21:44:36	Passage in Tsegay R Fasanstigen 31-13/blå (459962862)	KL 41:31 Fasanstigen 31
2023-01-12	21:29:16	Passage in Tsegay R Fasanstigen 31-13/svart (428734054)	KL 41:31 Fasanstigen 31
2023-01-12	18:14:07	Passage in Afework T Fasanstigen 31-31/vit (449508140)	KL 41:31 Fasanstigen 31
2023-01-12	18:02:04	Passage in Nordström M Fasanstigen 31-32/Röd (266001635)	KL 41:31 Fasanstigen 31
2023-01-12	16:41:06	Passage in Afework T Fasanstigen 31-31/blå (459963950)	KL 41:31 Fasanstigen 31
2023-01-12	16:02:43	Passage in Maurin P Fasanstigen 31-23/svart (428732316)	KL 41:31 Fasanstigen 31
2023-01-12	15:57:07	Passage in Tsegay R Fasanstigen 31-13/svart (428734054)	KL 41:31 Fasanstigen 31
2023-01-12	15:48:59	Passage in Afework T Fasanstigen 31-31/svart (428747119)	KL 41:31 Fasanstigen 31
2023-01-12	15:01:01	Passage in Memedi Fadilj /Svart 2 Proxy (001855436)	KL 41:31 Fasanstigen 31
2023-01-12	14:25:03	Passage in Nordström M Fasanstigen 31-32/Röd (266001635)	KL 41:31 Fasanstigen 31
2023-01-12	13:54:07	Passage in Bring /Grå 2 (417316575)	KL 41:31 Fasanstigen 31
2023-01-12	12:33:11	Passage in Fasanstigen /051 Tub 1 (436109108)	KL 41:31 Fasanstigen 31
2023-01-12	11:57:31	Passage in Strand S Fasanstigen 31-33/svart (428734219)	KL 41:31 Fasanstigen 31
2023-01-12	10:47:36	Passage in Tsegay R Fasanstigen 31-13/blå (459962862)	KL 41:31 Fasanstigen 31
2023-01-12	09:27:20	Passage in Belles städ 08-7339660 /Fasan (609847926)	KL 41:31 Fasanstigen 31
2023-01-12	09:13:44	Passage in Tsegay R Fasanstigen 31-13/blå (459962862)	KL 41:31 Fasanstigen 31
2023-01-11	21:16:43	Passage in Tsegay R Fasanstigen 31-13/svart (428734054)	KL 41:31 Fasanstigen 31
2023-01-11	19:13:25	Passage in Poblete E Fasanstigen 31-11/Vit (449538980)	KL 41:31 Fasanstigen 31
2023-01-11	18:41:43	Passage in Afework T Fasanstigen 31-31/blå (459963950)	KL 41:31 Fasanstigen 31
2023-01-11	16:49:23	Passage in Beyene G Fasanstigen 31-21/vit (449522072)	KL 41:31 Fasanstigen 31
2023-01-11	16:38:34	Passage in Maurin P Fasanstigen 31-23/svart (428732316)	KL 41:31 Fasanstigen 31
2023-01-11	15:43:18	Passage in Afework T Fasanstigen 31-31/svart (428747119)	KL 41:31 Fasanstigen 31
2023-01-11	15:42:03	Passage in Maurin P Fasanstigen 31-23/svart (428732316)	KL 41:31 Fasanstigen 31
2023-01-11	15:34:18	Passage in Afework T Fasanstigen 31-31/blå (459963950)	KL 41:31 Fasanstigen 31
2023-01-11	15:27:01	Passage in Tsegay R Fasanstigen 31-13/svart (428734054)	KL 41:31 Fasanstigen 31
2023-01-11	15:15:43	Passage in Nordström M Fasanstigen 31-32/Röd (266001635)	KL 41:31 Fasanstigen 31
2023-01-11	14:39:37	Passage in Bro Post/reklam /Armband 003 (335602481)	KL 41:31 Fasanstigen 31
2023-01-11	14:18:24	Passage in Strand S Fasanstigen 31-33/svart (428734219)	KL 41:31 Fasanstigen 31
2023-01-11	13:25:53	Passage in Strand S Fasanstigen 31-33/svart (428734219)	KL 41:31 Fasanstigen 31
2023-01-11	11:58:10	Passage in Tsegay R Fasanstigen 31-13/svart (428734054)	KL 41:31 Fasanstigen 31
2023-01-11	00:13:34	Passage in Poblete E Fasanstigen 31-11/Vit (449538980)	KL 41:31 Fasanstigen 31
2023-01-10	21:48:33	Passage in Tsegay R Fasanstigen 31-13/svart (428734054)	KL 41:31 Fasanstigen 31
2023-01-10	16:02:38	Passage in Tsegay R Fasanstigen 31-13/svart (428734054)	KL 41:31 Fasanstigen 31
2023-01-10	15:44:16	Passage in Afework T Fasanstigen 31-31/svart (428747119)	KL 41:31 Fasanstigen 31
2023-01-10	15:44:14	Passage in Afework T Fasanstigen 31-31/svart (428747119)	KL 41:31 Fasanstigen 31

[redacted]

Rapport händelser

Sida: 6

System: Upplandsbrohus
Begärt av: Ali
Baserad på urval: Nytt urval
Datum / tid: 2023-01-25 07:19:23

Datum	Tid	Händelse	Enhet
2023-01-10	15:19:09	Passage in Beyene G Fasanstigen 31-21/vit (449522072)	KL 41:31 Fasanstigen 31
2023-01-10	15:17:36	Passage in Tsegay R Fasanstigen 31-13/svart (428734054)	KL 41:31 Fasanstigen 31
2023-01-10	15:06:40	Passage in Ekström Bengt/Kombi 2 - Proxy (552330168)	KL 41:31 Fasanstigen 31
2023-01-10	14:49:35	Passage in Afework T Fasanstigen 31-31/svart (428747119)	KL 41:31 Fasanstigen 31
2023-01-10	14:12:36	Passage in Afework T Fasanstigen 31-31/blå (459963950)	KL 41:31 Fasanstigen 31
2023-01-10	13:37:03	Passage in Maurin P Fasanstigen 31-23/svart (428732316)	KL 41:31 Fasanstigen 31
2023-01-10	12:56:45	Passage in Maurin P Fasanstigen 31-23/svart (428732316)	KL 41:31 Fasanstigen 31
2023-01-10	12:36:37	Passage in Nordström M Fasanstigen 31-32/Röd (266001635)	KL 41:31 Fasanstigen 31
2023-01-10	11:42:04	Passage in Tsegay R Fasanstigen 31-13/svart (428734054)	KL 41:31 Fasanstigen 31
2023-01-10	11:12:57	Passage in Strand S Fasanstigen 31-33/svart (428734219)	KL 41:31 Fasanstigen 31
2023-01-10	10:52:50	Passage in Tsegay R Fasanstigen 31-13/blå (459962862)	KL 41:31 Fasanstigen 31
2023-01-10	07:42:04	Passage in Tsegay R Fasanstigen 31-13/blå (459962862)	KL 41:31 Fasanstigen 31
2023-01-10	07:42:01	Obehörig, fel läsarbehörighet Tsegay R Fasanstigen 31-13/Tvättstuga Vit (133864708)	KL 41:31 Fasanstigen 31
2023-01-09	22:12:55	Passage in Afework T Fasanstigen 31-31/svart (428747119)	KL 41:31 Fasanstigen 31
2023-01-09	22:12:45	Passage in Afework T Fasanstigen 31-31/svart (428747119)	KL 41:31 Fasanstigen 31
2023-01-09	22:02:42	Passage in Tsegay R Fasanstigen 31-13/svart (428734054)	KL 41:31 Fasanstigen 31
2023-01-09	18:56:32	Passage in Tsegay R Fasanstigen 31-13/svart (428734054)	KL 41:31 Fasanstigen 31
2023-01-09	18:32:36	Passage in Nordström M Fasanstigen 31-32/Röd (266001635)	KL 41:31 Fasanstigen 31
2023-01-09	18:13:41	Passage in Afework T Fasanstigen 31-31/blå (459963950)	KL 41:31 Fasanstigen 31
2023-01-09	17:42:40	Passage in Tsegay R Fasanstigen 31-13/blå (459962862)	KL 41:31 Fasanstigen 31
2023-01-09	17:03:18	Passage in Maurin P Fasanstigen 31-23/svart (428732316)	KL 41:31 Fasanstigen 31
2023-01-09	16:56:55	Passage in Maurin P Fasanstigen 31-23/svart (428732316)	KL 41:31 Fasanstigen 31
2023-01-09	16:48:01	Passage in Afework T Fasanstigen 31-31/blå (459963950)	KL 41:31 Fasanstigen 31
2023-01-09	16:33:14	Obehörig, fel läsarbehörighet Tsegay R Fasanstigen 31-13/Tvättstuga Vit (133864708)	KL 41:31 Fasanstigen 31
2023-01-09	16:24:02	Passage in Afework T Fasanstigen 31-31/blå (459963950)	KL 41:31 Fasanstigen 31
2023-01-09	16:19:08	Passage in Maurin P Fasanstigen 31-23/svart (428732316)	KL 41:31 Fasanstigen 31
2023-01-09	16:18:46	Obehörig, fel läsarbehörighet Tsegay R Fasanstigen 31-13/Tvättstuga Vit (133864708)	KL 41:31 Fasanstigen 31
2023-01-09	16:05:59	Passage in Afework T Fasanstigen 31-31/blå (459963950)	KL 41:31 Fasanstigen 31
2023-01-09	15:52:51	Passage in Nordström M Fasanstigen 31-32/Röd (266001635)	KL 41:31 Fasanstigen 31
2023-01-09	15:46:11	Passage in Poblete E Fasanstigen 31-11/Vit (449538980)	KL 41:31 Fasanstigen 31
2023-01-09	15:40:24	Passage in Tsegay R Fasanstigen 31-13/svart (428734054)	KL 41:31 Fasanstigen 31
2023-01-09	14:41:00	Passage in Nordström M Fasanstigen 31-32/Röd (266001635)	KL 41:31 Fasanstigen 31
2023-01-09	14:02:09	Passage in Bro Post/reklam /Armband 003 (335602481)	KL 41:31 Fasanstigen 31
2023-01-09	13:25:58	Passage in Strand S Fasanstigen 31-33/svart (428734219)	KL 41:31 Fasanstigen 31
2023-01-09	13:00:02	Obehörig, fel läsarbehörighet Haile H Fasanstigen 31-12/Tvättstuga Vit (371016819)	KL 41:31 Fasanstigen 31
2023-01-09	13:00:00	Obehörig, fel läsarbehörighet Haile H Fasanstigen 31-12/Tvättstuga Vit (371016819)	KL 41:31 Fasanstigen 31
2023-01-09	12:59:55	Obehörig, fel läsarbehörighet Afework T Fasanstigen 31-31/Tvättstuga Vit (386504685)	KL 41:31 Fasanstigen 31
2023-01-09	12:59:43	Obehörig, fel läsarbehörighet Haile H Fasanstigen 31-12/Tvättstuga Vit (371016819)	KL 41:31 Fasanstigen 31
2023-01-09	12:59:40	Obehörig, fel läsarbehörighet Haile H Fasanstigen 31-12/Tvättstuga Vit (371016819)	KL 41:31 Fasanstigen 31
2023-01-09	12:59:34	Obehörig, fel läsarbehörighet Haile H Fasanstigen 31-12/Tvättstuga Vit (371016819)	KL 41:31 Fasanstigen 31

[redacted]

Rapport händelser

Sida: 7

System: Upplandsbrohus
Begärt av: Ali
Baserad på urval: Nytt urval
Datum / tid: 2023-01-25 07:19:23

Datum	Tid	Händelse	Enhet
2023-01-09	12:59:32	Obehörig, fel läsarbehörighet Haile H Fasanstigen 31-12/Tvättstuga Vit (371016819)	KL 41:31 Fasanstigen 31
2023-01-09	12:59:30	Obehörig, fel läsarbehörighet Afework T Fasanstigen 31-31/Tvättstuga Vit (386504685)	KL 41:31 Fasanstigen 31
2023-01-09	12:59:27	Obehörig, fel läsarbehörighet Afework T Fasanstigen 31-31/Tvättstuga Vit (386504685)	KL 41:31 Fasanstigen 31
2023-01-09	12:59:27	Obehörig, fel läsarbehörighet Afework T Fasanstigen 31-31/Tvättstuga Vit (386504685)	KL 41:31 Fasanstigen 31
2023-01-09	12:59:24	Obehörig, fel läsarbehörighet Haile H Fasanstigen 31-12/Tvättstuga Vit (371016819)	KL 41:31 Fasanstigen 31
2023-01-09	12:59:22	Obehörig, fel läsarbehörighet Afework T Fasanstigen 31-31/Tvättstuga Vit (386504685)	KL 41:31 Fasanstigen 31
2023-01-09	12:44:47	Obehörig, fel läsarbehörighet Afework T Fasanstigen 31-31/Tvättstuga Vit (386504685)	KL 41:31 Fasanstigen 31
2023-01-09	11:33:35	Passage in Fasanstigen /051 Tub 2 (441140411)	KL 41:31 Fasanstigen 31
2023-01-09	10:13:49	Passage in Tsegay R Fasanstigen 31-13/blå (459962862)	KL 41:31 Fasanstigen 31
2023-01-09	10:05:53	Passage in Belles städ 08-7339660 /Fasan (609847926)	KL 41:31 Fasanstigen 31
2023-01-08	22:13:48	Passage in Tsegay R Fasanstigen 31-13/svart (428734054)	KL 41:31 Fasanstigen 31
2023-01-08	20:44:08	Passage in Afework T Fasanstigen 31-31/blå (459963950)	KL 41:31 Fasanstigen 31
2023-01-08	20:18:16	Passage in Afework T Fasanstigen 31-31/vit (449508140)	KL 41:31 Fasanstigen 31
2023-01-08	17:43:30	Passage in Afework T Fasanstigen 31-31/blå (459963950)	KL 41:31 Fasanstigen 31
2023-01-08	15:33:18	Passage in Tsegay R Fasanstigen 31-13/svart (428734054)	KL 41:31 Fasanstigen 31
2023-01-08	14:47:24	Passage in Maurin P Fasanstigen 31-23/svart (428732316)	KL 41:31 Fasanstigen 31
2023-01-08	14:40:20	Passage in Afework T Fasanstigen 31-31/blå (459963950)	KL 41:31 Fasanstigen 31
2023-01-08	13:36:02	Passage in Nordström M Fasanstigen 31-32/Röd (266001635)	KL 41:31 Fasanstigen 31
2023-01-08	13:16:15	Passage in Afework T Fasanstigen 31-31/blå (459963950)	KL 41:31 Fasanstigen 31
2023-01-08	12:08:10	Passage in Maurin P Fasanstigen 31-23/svart (428732316)	KL 41:31 Fasanstigen 31
2023-01-07	22:54:36	Passage in Poblete E Fasanstigen 31-11/Vit (449538980)	KL 41:31 Fasanstigen 31
2023-01-07	22:10:15	Passage in Tsegay R Fasanstigen 31-13/svart (428734054)	KL 41:31 Fasanstigen 31
2023-01-07	21:39:55	Passage in Poblete E Fasanstigen 31-11/Vit (449538980)	KL 41:31 Fasanstigen 31
2023-01-07	19:05:05	Passage in Poblete E Fasanstigen 31-11/Vit (449538980)	KL 41:31 Fasanstigen 31
2023-01-07	14:37:54	Passage in Tsegay R Fasanstigen 31-13/svart (428734054)	KL 41:31 Fasanstigen 31
2023-01-07	13:26:19	Passage in Nordström M Fasanstigen 31-32/Röd (266001635)	KL 41:31 Fasanstigen 31
2023-01-07	13:10:12	Passage in Strand S Fasanstigen 31-33/svart (428734219)	KL 41:31 Fasanstigen 31
2023-01-07	11:06:46	Passage in Beyene G Fasanstigen 31-21/vit (449522072)	KL 41:31 Fasanstigen 31
2023-01-07	10:50:02	Passage in Strand S Fasanstigen 31-33/svart (428734219)	KL 41:31 Fasanstigen 31
2023-01-07	10:23:10	Passage in Strand S Fasanstigen 31-33/svart (428734219)	KL 41:31 Fasanstigen 31
2023-01-07	02:16:56	Passage in RAPID KRUUGER/Svart78 PRO (496946578)	KL 41:31 Fasanstigen 31
2023-01-07	00:16:59	Obehörig, fel läsarbehörighet Nordström M Fasanstigen 31-32/Tvättstuga vit (386525788)	KL 41:31 Fasanstigen 31
2023-01-06	23:13:33	Passage in Afework T Fasanstigen 31-31/blå (459963950)	KL 41:31 Fasanstigen 31
2023-01-06	21:30:03	Passage in Tsegay R Fasanstigen 31-13/blå (459962862)	KL 41:31 Fasanstigen 31
2023-01-06	21:07:39	Passage in Tsegay R Fasanstigen 31-13/svart (428734054)	KL 41:31 Fasanstigen 31
2023-01-06	20:42:28	Passage in Nordström M Fasanstigen 31-32/Röd (266001635)	KL 41:31 Fasanstigen 31
2023-01-06	17:43:21	Passage in Poblete E Fasanstigen 31-11/Vit (449538980)	KL 41:31 Fasanstigen 31
2023-01-06	16:12:19	Passage in Tsegay R Fasanstigen 31-13/svart (428734054)	KL 41:31 Fasanstigen 31
2023-01-06	14:15:38	Passage in Afework T Fasanstigen 31-31/blå (459963950)	KL 41:31 Fasanstigen 31
2023-01-06	13:29:01	Passage in Nordström M Fasanstigen 31-32/Röd (266001635)	KL 41:31 Fasanstigen 31
2023-01-06	13:28:58	Obehörig, fel läsarbehörighet Nordström M Fasanstigen 31-32/Tvättstuga vit (386525788)	KL 41:31 Fasanstigen 31

[redacted]

Rapport händelser

Sida: 8

System: Upplandsbrohus
Begärt av: Ali
Baserad på urval: Nytt urval
Datum / tid: 2023-01-25 07:19:23

Datum	Tid	Händelse	Enhet
2023-01-06	12:25:54	Passage in Strand S Fasanstigen 31-33/svart (428734219)	KL 41:31 Fasanstigen 31
2023-01-06	11:43:25	Passage in Poblete E Fasanstigen 31-11/Vit (449538980)	KL 41:31 Fasanstigen 31
2023-01-06	10:56:58	Passage in Tsegay R Fasanstigen 31-13/blå (459962862)	KL 41:31 Fasanstigen 31
2023-01-06	10:35:06	Passage in Tsegay R Fasanstigen 31-13/svart (428734054)	KL 41:31 Fasanstigen 31
2023-01-05	21:42:52	Passage in Tsegay R Fasanstigen 31-13/blå (459962862)	KL 41:31 Fasanstigen 31
2023-01-05	20:22:24	Passage in Strand S Fasanstigen 31-33/svart (428734219)	KL 41:31 Fasanstigen 31
2023-01-05	18:48:57	Passage in Tsegay R Fasanstigen 31-13/svart (428734054)	KL 41:31 Fasanstigen 31
2023-01-05	18:29:15	Passage in Tsegay R Fasanstigen 31-13/svart (428734054)	KL 41:31 Fasanstigen 31
2023-01-05	17:28:44	Passage in Maurin P Fasanstigen 31-23/svart (428732316)	KL 41:31 Fasanstigen 31
2023-01-05	15:56:31	Passage in Tsegay R Fasanstigen 31-13/svart (428734054)	KL 41:31 Fasanstigen 31
2023-01-05	15:37:55	Passage in Strand S Fasanstigen 31-33/svart (428734219)	KL 41:31 Fasanstigen 31
2023-01-05	14:48:03	Passage in Poblete E Fasanstigen 31-11/Vit (449538980)	KL 41:31 Fasanstigen 31
2023-01-05	13:06:41	Passage in Nordström M Fasanstigen 31-32/Röd (266001635)	KL 41:31 Fasanstigen 31
2023-01-05	12:41:46	Passage in Bring /Grå 2 (417316575)	KL 41:31 Fasanstigen 31
2023-01-05	11:53:13	Passage in Tsegay R Fasanstigen 31-13/svart (428734054)	KL 41:31 Fasanstigen 31
2023-01-05	10:53:43	Passage in Alizada Ali /Grön PROX (474333490)	KL 41:31 Fasanstigen 31
2023-01-05	09:13:05	Passage in Tsegay R Fasanstigen 31-13/blå (459962862)	KL 41:31 Fasanstigen 31
2023-01-05	08:32:50	Passage in Strand S Fasanstigen 31-33/svart (428734219)	KL 41:31 Fasanstigen 31
2023-01-04	19:00:23	Passage in Afework T Fasanstigen 31-31/blå (459963950)	KL 41:31 Fasanstigen 31
2023-01-04	18:15:00	Passage in Afework T Fasanstigen 31-31/blå (459963950)	KL 41:31 Fasanstigen 31
2023-01-04	16:59:32	Passage in Strand S Fasanstigen 31-33/svart (428734219)	KL 41:31 Fasanstigen 31
2023-01-04	16:55:10	Passage in Strand S Fasanstigen 31-33/svart (428734219)	KL 41:31 Fasanstigen 31
2023-01-04	16:43:22	Passage in Poblete E Fasanstigen 31-11/Vit (449538980)	KL 41:31 Fasanstigen 31
2023-01-04	16:35:59	Passage in Maurin P Fasanstigen 31-23/svart (428732316)	KL 41:31 Fasanstigen 31
2023-01-04	16:20:10	Passage in Tsegay R Fasanstigen 31-13/svart (428734054)	KL 41:31 Fasanstigen 31
2023-01-04	15:34:29	Passage in Nordström M Fasanstigen 31-32/Röd (266001635)	KL 41:31 Fasanstigen 31
2023-01-04	14:16:10	Passage in Nordström M Fasanstigen 31-32/Röd (266001635)	KL 41:31 Fasanstigen 31
2023-01-04	14:05:04	Passage in Bro Post/reklam /Armband 003 (335602481)	KL 41:31 Fasanstigen 31
2023-01-04	13:43:32	Passage in Poblete E Fasanstigen 31-11/Vit (449538980)	KL 41:31 Fasanstigen 31
2023-01-04	12:41:45	Passage in Nordström M Fasanstigen 31-32/Röd (266001635)	KL 41:31 Fasanstigen 31
2023-01-04	12:33:10	Passage in Tsegay R Fasanstigen 31-13/svart (428734054)	KL 41:31 Fasanstigen 31
2023-01-04	11:01:24	Passage in Head Paul /ID06 PRO (489534984)	KL 41:31 Fasanstigen 31
2023-01-03	21:34:35	Passage in Tsegay R Fasanstigen 31-13/blå (459962862)	KL 41:31 Fasanstigen 31
2023-01-03	21:25:52	Passage in Nordström M Fasanstigen 31-32/Röd (266001635)	KL 41:31 Fasanstigen 31
2023-01-03	19:16:56	Passage in Afework T Fasanstigen 31-31/vit (449508140)	KL 41:31 Fasanstigen 31
2023-01-03	19:14:24	Passage in Afework T Fasanstigen 31-31/vit (449508140)	KL 41:31 Fasanstigen 31
2023-01-03	19:14:15	Obehörig, fel läsarbehörighet Haile H Fasanstigen 31-12/Tvättstuga Vit (371016819)	KL 41:31 Fasanstigen 31
2023-01-03	19:14:13	Obehörig, fel läsarbehörighet Afework T Fasanstigen 31-31/Tvättstuga Vit (386504685)	KL 41:31 Fasanstigen 31
2023-01-03	18:47:16	Passage in Nordström M Fasanstigen 31-32/Röd (266001635)	KL 41:31 Fasanstigen 31
2023-01-03	16:44:46	Passage in Maurin P Fasanstigen 31-23/svart (428732316)	KL 41:31 Fasanstigen 31
2023-01-03	15:53:12	Passage in Beyene G Fasanstigen 31-21/vit (449522072)	KL 41:31 Fasanstigen 31
2023-01-03	11:27:47	Passage in Strand S Fasanstigen 31-33/svart (428734219)	KL 41:31 Fasanstigen 31
2023-01-03	11:12:07	Passage in Strand S Fasanstigen 31-33/svart (428734219)	KL 41:31 Fasanstigen 31
2023-01-03	10:14:28	Passage in Tsegay R Fasanstigen 31-13/svart (428734054)	KL 41:31 Fasanstigen 31
2023-01-03	10:13:09	Passage in Tsegay R Fasanstigen 31-13/svart (428734054)	KL 41:31 Fasanstigen 31

[redacted]

Rapport händelser

Sida: 9

System: Upplandsbrohus
Begärt av: Ali
Baserad på urval: Nytt urval
Datum / tid: 2023-01-25 07:19:23

Datum	Tid	Händelse	Enhet
2023-01-03	02:12:10	Passage in Uppsala Tidning /Blå 1 - Fasanstigen (457020558)	KL 41:31 Fasanstigen 31
2023-01-03	00:41:46	Passage in Nordström M Fasanstigen 31-32/Röd (266001635)	KL 41:31 Fasanstigen 31
2023-01-02	22:22:04	Passage in Tsegay R Fasanstigen 31-13/svart (428734054)	KL 41:31 Fasanstigen 31
2023-01-02	22:12:58	Passage in Tsegay R Fasanstigen 31-13/blå (459962862)	KL 41:31 Fasanstigen 31
2023-01-02	18:12:47	Passage in Maurin P Fasanstigen 31-23/svart (428732316)	KL 41:31 Fasanstigen 31
2023-01-02	17:44:39	Passage in Poblete E Fasanstigen 31-11/Vit (449538980)	KL 41:31 Fasanstigen 31
2023-01-02	16:44:29	Passage in Afework T Fasanstigen 31-31/svart (428747119)	KL 41:31 Fasanstigen 31
2023-01-02	15:32:43	Passage in Tsegay R Fasanstigen 31-13/svart (428734054)	KL 41:31 Fasanstigen 31
2023-01-02	15:29:42	Passage in Nordström M Fasanstigen 31-32/Röd (266001635)	KL 41:31 Fasanstigen 31
2023-01-02	12:35:43	Passage in Tsegay R Fasanstigen 31-13/svart (428734054)	KL 41:31 Fasanstigen 31
2023-01-02	12:28:23	Passage in Strand S Fasanstigen 31-33/svart (428734219)	KL 41:31 Fasanstigen 31
2023-01-02	12:08:02	Passage in Bro Post/reklam /Armband 003 (335602481)	KL 41:31 Fasanstigen 31
2023-01-02	08:43:59	Passage in Tsegay R Fasanstigen 31-13/blå (459962862)	KL 41:31 Fasanstigen 31
2023-01-01	22:12:39	Passage in Afework T Fasanstigen 31-31/svart (428747119)	KL 41:31 Fasanstigen 31
2023-01-01	20:40:45	Passage in Tsegay R Fasanstigen 31-13/svart (428734054)	KL 41:31 Fasanstigen 31
2023-01-01	20:13:36	Passage in Nordström M Fasanstigen 31-32/Röd (266001635)	KL 41:31 Fasanstigen 31
2023-01-01	19:48:29	Passage in Afework T Fasanstigen 31-31/blå (459963950)	KL 41:31 Fasanstigen 31
2023-01-01	19:48:08	Passage in Afework T Fasanstigen 31-31/blå (459963950)	KL 41:31 Fasanstigen 31
2023-01-01	15:58:20	Passage in Maurin P Fasanstigen 31-23/svart (428732316)	KL 41:31 Fasanstigen 31
2023-01-01	15:30:17	Passage in Afework T Fasanstigen 31-31/vit (449508140)	KL 41:31 Fasanstigen 31
2023-01-01	13:11:05	Passage in Afework T Fasanstigen 31-31/vit (449508140)	KL 41:31 Fasanstigen 31
2023-01-01	12:49:47	Passage in Tsegay R Fasanstigen 31-13/svart (428734054)	KL 41:31 Fasanstigen 31
2023-01-01	12:07:20	Passage in Maurin P Fasanstigen 31-23/svart (428732316)	KL 41:31 Fasanstigen 31
2023-01-01	12:01:45	Passage in Tsegay R Fasanstigen 31-13/svart (428734054)	KL 41:31 Fasanstigen 31
2023-01-01	11:11:37	Passage in Afework T Fasanstigen 31-31/vit (449508140)	KL 41:31 Fasanstigen 31
2023-01-01	05:43:28	Passage in Afework T Fasanstigen 31-31/blå (459963950)	KL 41:31 Fasanstigen 31
2023-01-01	03:30:20	Passage in Maurin P Fasanstigen 31-23/svart (428732316)	KL 41:31 Fasanstigen 31
2022-12-31	21:42:06	Passage in Poblete E Fasanstigen 31-11/Vit (449538980)	KL 41:31 Fasanstigen 31
2022-12-31	20:57:48	Passage in Tsegay R Fasanstigen 31-13/svart (428734054)	KL 41:31 Fasanstigen 31
2022-12-31	20:23:25	Passage in Poblete E Fasanstigen 31-11/Vit (449538980)	KL 41:31 Fasanstigen 31
2022-12-31	17:08:58	Passage in Tsegay R Fasanstigen 31-13/svart (428734054)	KL 41:31 Fasanstigen 31
2022-12-31	15:09:31	Passage in Afework T Fasanstigen 31-31/blå (459963950)	KL 41:31 Fasanstigen 31
2022-12-31	14:25:14	Passage in Nordström M Fasanstigen 31-32/Röd (266001635)	KL 41:31 Fasanstigen 31
2022-12-31	13:57:15	Passage in Afework T Fasanstigen 31-31/blå (459963950)	KL 41:31 Fasanstigen 31
2022-12-31	12:59:15	Passage in Afework T Fasanstigen 31-31/vit (449508140)	KL 41:31 Fasanstigen 31
2022-12-31	11:06:36	Passage in Strand S Fasanstigen 31-33/blå (459964848)	KL 41:31 Fasanstigen 31
2022-12-31	11:06:33	Obehörig, fel läsarbehörighet Strand Fredrik Fasanstigen 21-22/Svart (459941846)	KL 41:31 Fasanstigen 31
2022-12-31	10:17:30	Passage in Nordström M Fasanstigen 31-32/Röd (266001635)	KL 41:31 Fasanstigen 31
2022-12-31	09:14:20	Passage in Tsegay R Fasanstigen 31-13/blå (459962862)	KL 41:31 Fasanstigen 31
2022-12-31	09:14:18	Obehörig, fel läsarbehörighet Tsegay R Fasanstigen 31-13/Tvättstuga Vit (133864708)	KL 41:31 Fasanstigen 31
2022-12-31	07:49:27	Passage in Tsegay R Fasanstigen 31-13/blå (459962862)	KL 41:31 Fasanstigen 31
2022-12-31	02:15:28	Passage in Uppsala Tidning /Blå 1 - Fasanstigen (457020558)	KL 41:31 Fasanstigen 31
2022-12-30	21:58:50	Passage in Tsegay R Fasanstigen 31-13/svart (428734054)	KL 41:31 Fasanstigen 31
2022-12-30	21:13:50	Passage in Tsegay R Fasanstigen 31-13/blå (459962862)	KL 41:31 Fasanstigen 31
2022-12-30	19:12:55	Passage in Poblete E Fasanstigen 31-11/Vit (449538980)	KL 41:31 Fasanstigen 31

[redacted]

Rapport händelser

Sida: 10

System: Upplandsbrohus
Begärt av: Ali
Baserad på urval: Nytt urval
Datum / tid: 2023-01-25 07:19:23

Datum	Tid	Händelse	Enhet
2022-12-30	17:15:23	Passage in Maurin P Fasanstigen 31-23/svart (428732316)	KL 41:31 Fasanstigen 31
2022-12-30	17:12:22	Passage in Tsegay R Fasanstigen 31-13/svart (428734054)	KL 41:31 Fasanstigen 31
2022-12-30	15:21:39	Passage in Afework T Fasanstigen 31-31/vit (449508140)	KL 41:31 Fasanstigen 31
2022-12-30	12:22:35	Passage in Strand S Fasanstigen 31-33/svart (428734219)	KL 41:31 Fasanstigen 31
2022-12-29	21:38:05	Passage in Tsegay R Fasanstigen 31-13/svart (428734054)	KL 41:31 Fasanstigen 31
2022-12-29	17:03:40	Passage in Tsegay R Fasanstigen 31-13/blå (459962862)	KL 41:31 Fasanstigen 31
2022-12-29	16:48:38	Passage in Poblete E Fasanstigen 31-11/Vit (449538980)	KL 41:31 Fasanstigen 31
2022-12-29	15:20:49	Passage in Tsegay R Fasanstigen 31-13/svart (428734054)	KL 41:31 Fasanstigen 31
2022-12-29	15:13:19	Passage in Maurin P Fasanstigen 31-23/svart (428732316)	KL 41:31 Fasanstigen 31
2022-12-29	12:49:29	Passage in Afework T Fasanstigen 31-31/vit (449508140)	KL 41:31 Fasanstigen 31
2022-12-29	12:28:32	Passage in Bro Post/reklam /Armband 002 (335638492)	KL 41:31 Fasanstigen 31
2022-12-29	11:27:25	Passage in Afework T Fasanstigen 31-31/vit (449508140)	KL 41:31 Fasanstigen 31
2022-12-29	11:06:23	Passage in Tsegay R Fasanstigen 31-13/svart (428734054)	KL 41:31 Fasanstigen 31
2022-12-29	09:33:43	Passage in Belles städ 08-7339660 /Fasan (609847926)	KL 41:31 Fasanstigen 31
2022-12-28	21:47:38	Passage in Tsegay R Fasanstigen 31-13/svart (428734054)	KL 41:31 Fasanstigen 31
2022-12-28	20:19:33	Passage in Afework T Fasanstigen 31-31/vit (449508140)	KL 41:31 Fasanstigen 31
2022-12-28	19:42:47	Passage in Afework T Fasanstigen 31-31/svart (428747119)	KL 41:31 Fasanstigen 31
2022-12-28	19:42:35	Passage in Afework T Fasanstigen 31-31/blå (459963950)	KL 41:31 Fasanstigen 31
2022-12-28	16:27:44	Passage in Afework T Fasanstigen 31-31/blå (459963950)	KL 41:31 Fasanstigen 31
2022-12-28	15:12:54	Passage in Poblete E Fasanstigen 31-11/Vit (449538980)	KL 41:31 Fasanstigen 31
2022-12-28	14:48:37	Passage in Tsegay R Fasanstigen 31-13/svart (428734054)	KL 41:31 Fasanstigen 31
2022-12-28	11:48:59	Passage in Maurin P Fasanstigen 31-23/svart (428732316)	KL 41:31 Fasanstigen 31
2022-12-28	10:49:18	Passage in Nordström M Fasanstigen 31-32/Röd (266001635)	KL 41:31 Fasanstigen 31
2022-12-28	05:36:33	Passage in Tsegay R Fasanstigen 31-13/svart (428734054)	KL 41:31 Fasanstigen 31
2022-12-27	23:29:34	Passage in Poblete E Fasanstigen 31-11/Vit (449538980)	KL 41:31 Fasanstigen 31
2022-12-27	21:43:10	Passage in Tsegay R Fasanstigen 31-13/svart (428734054)	KL 41:31 Fasanstigen 31
2022-12-27	16:11:54	Passage in Nordström M Fasanstigen 31-32/Röd (266001635)	KL 41:31 Fasanstigen 31
2022-12-27	14:57:25	Passage in Tsegay R Fasanstigen 31-13/svart (428734054)	KL 41:31 Fasanstigen 31
2022-12-27	13:00:56	Passage in Strand S Fasanstigen 31-33/svart (428734219)	KL 41:31 Fasanstigen 31
2022-12-27	12:33:31	Passage in Bro Post/reklam /Armband 003 (335602481)	KL 41:31 Fasanstigen 31
2022-12-27	10:46:37	Passage in Tsegay R Fasanstigen 31-13/svart (428734054)	KL 41:31 Fasanstigen 31
2022-12-27	10:28:01	Passage in Tsegay R Fasanstigen 31-13/svart (428734054)	KL 41:31 Fasanstigen 31
2022-12-27	09:52:43	Passage in Tsegay R Fasanstigen 31-13/svart (428734054)	KL 41:31 Fasanstigen 31
2022-12-27	09:52:32	Obehörig, fel läsarbehörighet Tsegay R Fasanstigen 31-13/Tvättstuga Vit (133864708)	KL 41:31 Fasanstigen 31
2022-12-27	07:39:03	Passage in Afework T Fasanstigen 31-31/blå (459963950)	KL 41:31 Fasanstigen 31
2022-12-26	22:08:28	Passage in Tsegay R Fasanstigen 31-13/svart (428734054)	KL 41:31 Fasanstigen 31
2022-12-26	18:33:56	Passage in Maurin P Fasanstigen 31-23/svart (428732316)	KL 41:31 Fasanstigen 31
2022-12-26	16:07:39	Passage in Tsegay R Fasanstigen 31-13/svart (428734054)	KL 41:31 Fasanstigen 31
2022-12-26	16:07:00	Passage in Tsegay R Fasanstigen 31-13/svart (428734054)	KL 41:31 Fasanstigen 31
2022-12-26	15:34:16	Passage in Afework T Fasanstigen 31-31/vit (449508140)	KL 41:31 Fasanstigen 31
2022-12-26	15:33:59	Passage in Afework T Fasanstigen 31-31/vit (449508140)	KL 41:31 Fasanstigen 31
2022-12-26	15:33:45	Passage in Afework T Fasanstigen 31-31/vit (449508140)	KL 41:31 Fasanstigen 31
2022-12-26	15:32:25	Passage in Afework T Fasanstigen 31-31/vit (449508140)	KL 41:31 Fasanstigen 31
2022-12-26	14:36:11	Passage in Afework T Fasanstigen 31-31/blå (459963950)	KL 41:31 Fasanstigen 31
2022-12-26	12:48:29	Passage in Strand S Fasanstigen 31-33/svart (428734219)	KL 41:31 Fasanstigen 31
2022-12-25	21:12:45	Passage in Tsegay R Fasanstigen 31-13/blå (459962862)	KL 41:31 Fasanstigen 31

[redacted]

Rapport händelser

Sida: 11

System: Upplandsbrohus
Begärt av: Ali
Baserad på urval: Nytt urval
Datum / tid: 2023-01-25 07:19:23

Datum	Tid	Händelse	Enhet
2022-12-25	17:08:00	Passage in Afework T Fasanstigen 31-31/vit (449508140)	KL 41:31 Fasanstigen 31
2022-12-25	16:27:06	Passage in Tsegay R Fasanstigen 31-13/svart (428734054)	KL 41:31 Fasanstigen 31
2022-12-25	16:24:08	Passage in Afework T Fasanstigen 31-31/svart (428747119)	KL 41:31 Fasanstigen 31
2022-12-25	16:23:31	Passage in Afework T Fasanstigen 31-31/blå (459963950)	KL 41:31 Fasanstigen 31
2022-12-25	14:56:30	Passage in Afework T Fasanstigen 31-31/vit (449508140)	KL 41:31 Fasanstigen 31
2022-12-25	14:03:47	Passage in Afework T Fasanstigen 31-31/vit (449508140)	KL 41:31 Fasanstigen 31
2022-12-25	13:09:19	Passage in Afework T Fasanstigen 31-31/vit (449508140)	KL 41:31 Fasanstigen 31
2022-12-25	12:57:36	Passage in Beyene G Fasanstigen 31-21/vit (449522072)	KL 41:31 Fasanstigen 31
2022-12-25	12:40:11	Passage in Strand S Fasanstigen 31-33/svart (428734219)	KL 41:31 Fasanstigen 31
2022-12-25	12:33:56	Passage in Afework T Fasanstigen 31-31/vit (449508140)	KL 41:31 Fasanstigen 31
2022-12-25	12:17:31	Passage in Afework T Fasanstigen 31-31/vit (449508140)	KL 41:31 Fasanstigen 31
2022-12-25	11:09:02	Passage in Maurin P Fasanstigen 31-23/svart (428732316)	KL 41:31 Fasanstigen 31
2022-12-25	10:45:29	Passage in Nordström M Fasanstigen 31-32/Röd (266001635)	KL 41:31 Fasanstigen 31
2022-12-24	23:50:33	Passage in Afework T Fasanstigen 31-31/vit (449508140)	KL 41:31 Fasanstigen 31
2022-12-24	23:26:00	Passage in Tsegay R Fasanstigen 31-13/svart (428734054)	KL 41:31 Fasanstigen 31
2022-12-24	21:46:36	Passage in Poblete E Fasanstigen 31-11/Vit (449538980)	KL 41:31 Fasanstigen 31
2022-12-24	19:21:06	Passage in Poblete E Fasanstigen 31-11/Vit (449538980)	KL 41:31 Fasanstigen 31
2022-12-24	18:44:59	Passage in Tsegay R Fasanstigen 31-13/svart (428734054)	KL 41:31 Fasanstigen 31
2022-12-24	14:25:16	Passage in Tsegay R Fasanstigen 31-13/svart (428734054)	KL 41:31 Fasanstigen 31
2022-12-24	11:33:04	Passage in Tsegay R Fasanstigen 31-13/svart (428734054)	KL 41:31 Fasanstigen 31
2022-12-24	10:39:53	Passage in Afework T Fasanstigen 31-31/vit (449508140)	KL 41:31 Fasanstigen 31
2022-12-23	21:12:41	Passage in Tsegay R Fasanstigen 31-13/blå (459962862)	KL 41:31 Fasanstigen 31
2022-12-23	19:40:19	Passage in Maurin P Fasanstigen 31-23/svart (428732316)	KL 41:31 Fasanstigen 31
2022-12-23	18:23:20	Passage in Nordström M Fasanstigen 31-32/Röd (266001635)	KL 41:31 Fasanstigen 31
2022-12-23	18:13:24	Passage in Poblete E Fasanstigen 31-11/Vit (449538980)	KL 41:31 Fasanstigen 31
2022-12-23	17:11:33	Passage in Nordström M Fasanstigen 31-32/Röd (266001635)	KL 41:31 Fasanstigen 31
2022-12-23	17:11:27	Obehörig, fel läsarbehörighet Nordström M Fasanstigen 31-32/Tvättstuga vit (386525788)	KL 41:31 Fasanstigen 31
2022-12-23	17:06:03	Passage in Strand S Fasanstigen 31-33/svart (428734219)	KL 41:31 Fasanstigen 31
2022-12-23	16:37:24	Passage in Tsegay R Fasanstigen 31-13/svart (428734054)	KL 41:31 Fasanstigen 31
2022-12-23	16:19:53	Passage in Strand S Fasanstigen 31-33/blå (459964848)	KL 41:31 Fasanstigen 31
2022-12-23	16:14:57	Passage in Poblete E Fasanstigen 31-11/Vit (449538980)	KL 41:31 Fasanstigen 31
2022-12-23	13:26:34	Passage in Afework T Fasanstigen 31-31/blå (459963950)	KL 41:31 Fasanstigen 31
2022-12-23	13:23:07	Passage in Strand S Fasanstigen 31-33/svart (428734219)	KL 41:31 Fasanstigen 31
2022-12-23	13:03:10	Passage in Bring /Grå 2 (417316575)	KL 41:31 Fasanstigen 31
2022-12-23	11:49:41	Passage in Afework T Fasanstigen 31-31/blå (459963950)	KL 41:31 Fasanstigen 31
2022-12-23	11:43:38	Passage in Tsegay R Fasanstigen 31-13/blå (459962862)	KL 41:31 Fasanstigen 31
2022-12-23	11:27:38	Passage in Maurin P Fasanstigen 31-23/svart (428732316)	KL 41:31 Fasanstigen 31
2022-12-23	10:46:19	Passage in Tsegay R Fasanstigen 31-13/blå (459962862)	KL 41:31 Fasanstigen 31
2022-12-23	10:19:19	Passage in Tsegay R Fasanstigen 31-13/svart (428734054)	KL 41:31 Fasanstigen 31
2022-12-23	09:52:17	Passage in Tsegay R Fasanstigen 31-13/blå (459962862)	KL 41:31 Fasanstigen 31
2022-12-23	09:52:13	Obehörig, fel läsarbehörighet Tsegay R Fasanstigen 31-13/Tvättstuga Vit (133864708)	KL 41:31 Fasanstigen 31
2022-12-23	09:00:01	Passage in Belles städ 08-7339660 /Fasan (609847926)	KL 41:31 Fasanstigen 31
2022-12-23	08:50:18	Passage in Tsegay R Fasanstigen 31-13/blå (459962862)	KL 41:31 Fasanstigen 31
2022-12-23	08:39:21	Passage in Afework T Fasanstigen 31-31/vit (449508140)	KL 41:31 Fasanstigen 31
2022-12-23	08:27:15	Passage in Fasanstigen /051 Tub 4 (456901642)	KL 41:31 Fasanstigen 31

[redacted]

Rapport händelser

Sida: 12

System: Upplandsbrohus
Begärt av: Ali
Baserad på urval: Nytt urval
Datum / tid: 2023-01-25 07:19:23

Datum	Tid	Händelse	Enhet
2022-12-22	21:47:25	Passage in Nordström M Fasanstigen 31-32/Röd (266001635)	KL 41:31 Fasanstigen 31
2022-12-22	21:12:37	Passage in Tsegay R Fasanstigen 31-13/blå (459962862)	KL 41:31 Fasanstigen 31
2022-12-22	17:44:20	Passage in Beyene G Fasanstigen 31-21/vit (449522072)	KL 41:31 Fasanstigen 31
2022-12-22	16:14:42	Passage in Poblete E Fasanstigen 31-11/Vit (449538980)	KL 41:31 Fasanstigen 31
2022-12-22	16:00:09	Telefonnummer saknas: 074076279	KL 41:31 Fasanstigen 31
2022-12-22	15:59:23	Telefonnummer saknas: 5	KL 41:31 Fasanstigen 31
2022-12-22	15:43:28	Passage in Afework T Fasanstigen 31-31/svart (428747119)	KL 41:31 Fasanstigen 31
2022-12-22	15:15:41	Passage in Tsegay R Fasanstigen 31-13/svart (428734054)	KL 41:31 Fasanstigen 31
2022-12-22	12:13:22	Passage in Maurin P Fasanstigen 31-23/svart (428732316)	KL 41:31 Fasanstigen 31
2022-12-22	11:49:29	Passage in Tsegay R Fasanstigen 31-13/svart (428734054)	KL 41:31 Fasanstigen 31
2022-12-22	10:55:59	Passage in Tsegay R Fasanstigen 31-13/svart (428734054)	KL 41:31 Fasanstigen 31
2022-12-22	09:17:28	Passage in Tsegay R Fasanstigen 31-13/blå (459962862)	KL 41:31 Fasanstigen 31
2022-12-22	00:44:53	Passage in Nordström M Fasanstigen 31-32/Röd (266001635)	KL 41:31 Fasanstigen 31
2022-12-21	16:47:30	Passage in Afework T Fasanstigen 31-31/blå (459963950)	KL 41:31 Fasanstigen 31
2022-12-21	15:33:51	Passage in Tsegay R Fasanstigen 31-13/svart (428734054)	KL 41:31 Fasanstigen 31
2022-12-21	15:18:44	Passage in Afework T Fasanstigen 31-31/blå (459963950)	KL 41:31 Fasanstigen 31
2022-12-21	13:33:08	Passage in Maurin P Fasanstigen 31-23/svart (428732316)	KL 41:31 Fasanstigen 31
2022-12-21	13:20:36	Passage in Strand S Fasanstigen 31-33/svart (428734219)	KL 41:31 Fasanstigen 31
2022-12-21	12:31:48	Passage in Afework T Fasanstigen 31-31/vit (449508140)	KL 41:31 Fasanstigen 31
2022-12-21	11:02:30	Passage in Ekström Mikael/Svart pro (496945178)	KL 41:31 Fasanstigen 31
2022-12-21	10:53:47	Passage in Wali Kamal /Svart PRO (496932473)	KL 41:31 Fasanstigen 31
2022-12-21	10:23:46	Passage in Tsegay R Fasanstigen 31-13/svart (428734054)	KL 41:31 Fasanstigen 31
2022-12-21	09:14:52	Passage in Polis Marcella Zanetta Sjöberg /Svart tagg nr 1 (001855439)	KL 41:31 Fasanstigen 31
2022-12-21	08:52:14	Passage in Afework T Fasanstigen 31-31/vit (449508140)	KL 41:31 Fasanstigen 31
2022-12-20	21:44:44	Passage in Tsegay R Fasanstigen 31-13/blå (459962862)	KL 41:31 Fasanstigen 31
2022-12-20	19:07:23	Passage in Afework T Fasanstigen 31-31/vit (449508140)	KL 41:31 Fasanstigen 31
2022-12-20	19:05:20	Passage in Afework T Fasanstigen 31-31/vit (449508140)	KL 41:31 Fasanstigen 31
2022-12-20	18:50:16	Passage in Poblete E Fasanstigen 31-11/Vit (449538980)	KL 41:31 Fasanstigen 31
2022-12-20	17:52:07	Passage in Afework T Fasanstigen 31-31/blå (459963950)	KL 41:31 Fasanstigen 31
2022-12-20	17:44:35	Passage in Maurin P Fasanstigen 31-23/svart (428732316)	KL 41:31 Fasanstigen 31
2022-12-20	17:11:28	Passage in Afework T Fasanstigen 31-31/vit (449508140)	KL 41:31 Fasanstigen 31
2022-12-20	15:56:19	Passage in Afework T Fasanstigen 31-31/blå (459963950)	KL 41:31 Fasanstigen 31
2022-12-20	15:49:42	Passage in Tsegay R Fasanstigen 31-13/svart (428734054)	KL 41:31 Fasanstigen 31
2022-12-20	15:43:39	Passage in Afework T Fasanstigen 31-31/svart (428747119)	KL 41:31 Fasanstigen 31
2022-12-20	15:26:40	Passage in Afework T Fasanstigen 31-31/blå (459963950)	KL 41:31 Fasanstigen 31
2022-12-20	15:12:56	Passage in Afework T Fasanstigen 31-31/vit (449508140)	KL 41:31 Fasanstigen 31
2022-12-20	14:49:49	Passage in Afework T Fasanstigen 31-31/blå (459963950)	KL 41:31 Fasanstigen 31
2022-12-20	14:24:04	Passage in Bro Post/reklam /Armband 003 (335602481)	KL 41:31 Fasanstigen 31
2022-12-20	13:46:58	Passage in Strand S Fasanstigen 31-33/svart (428734219)	KL 41:31 Fasanstigen 31
2022-12-20	13:44:58	Passage in Poblete E Fasanstigen 31-11/Vit (449538980)	KL 41:31 Fasanstigen 31
2022-12-19	23:43:34	Passage in Tsegay R Fasanstigen 31-13/svart (428734054)	KL 41:31 Fasanstigen 31
2022-12-19	22:13:26	Passage in Afework T Fasanstigen 31-31/vit (449508140)	KL 41:31 Fasanstigen 31
2022-12-19	21:41:12	Passage in Tsegay R Fasanstigen 31-13/svart (428734054)	KL 41:31 Fasanstigen 31
2022-12-19	21:40:15	Passage in Strand S Fasanstigen 31-33/svart (428734219)	KL 41:31 Fasanstigen 31
2022-12-19	21:06:02	Passage in Strand S Fasanstigen 31-33/svart (428734219)	KL 41:31 Fasanstigen 31
2022-12-19	18:53:23	Passage in Maurin P Fasanstigen 31-23/svart (428732316)	KL 41:31 Fasanstigen 31

[redacted]

Rapport händelser

Sida: 13

System: Upplandsbrohus
Begärt av: Ali
Baserad på urval: Nytt urval
Datum / tid: 2023-01-25 07:19:23

Datum	Tid	Händelse	Enhet
2022-12-19	17:46:07	Passage in Tsegay R Fasanstigen 31-13/svart (428734054)	KL 41:31 Fasanstigen 31
2022-12-19	17:43:23	Passage in Poblete E Fasanstigen 31-11/Vit (449538980)	KL 41:31 Fasanstigen 31
2022-12-19	17:01:27	Passage in Afework T Fasanstigen 31-31/blå (459963950)	KL 41:31 Fasanstigen 31
2022-12-19	17:00:30	Passage in Afework T Fasanstigen 31-31/blå (459963950)	KL 41:31 Fasanstigen 31
2022-12-19	15:44:04	Passage in Bravida /Fredrik Andersson tillgång24/7 (001924906)	KL 41:31 Fasanstigen 31
2022-12-19	15:34:06	Passage in Nordström M Fasanstigen 31-32/Röd (266001635)	KL 41:31 Fasanstigen 31
2022-12-19	15:23:42	Passage in Afework T Fasanstigen 31-31/vit (449508140)	KL 41:31 Fasanstigen 31
2022-12-19	13:21:02	Passage in Tsegay R Fasanstigen 31-13/svart (428734054)	KL 41:31 Fasanstigen 31
2022-12-19	13:16:27	Passage in Tsegay R Fasanstigen 31-13/svart (428734054)	KL 41:31 Fasanstigen 31
2022-12-19	12:20:05	Passage in Bring /Grå 2 (417316575)	KL 41:31 Fasanstigen 31
2022-12-19	11:16:17	Passage in Afework T Fasanstigen 31-31/vit (449508140)	KL 41:31 Fasanstigen 31
2022-12-19	10:58:15	Passage in Tsegay R Fasanstigen 31-13/blå (459962862)	KL 41:31 Fasanstigen 31
2022-12-19	10:52:36	Passage in Tsegay R Fasanstigen 31-13/blå (459962862)	KL 41:31 Fasanstigen 31
2022-12-19	10:50:27	Passage in Tsegay R Fasanstigen 31-13/svart (428734054)	KL 41:31 Fasanstigen 31
2022-12-19	10:19:01	Passage in Tsegay R Fasanstigen 31-13/svart (428734054)	KL 41:31 Fasanstigen 31
2022-12-19	10:13:51	Passage in Tsegay R Fasanstigen 31-13/svart (428734054)	KL 41:31 Fasanstigen 31
2022-12-19	10:10:01	Passage in Belles städ 08-7339660 /Fasan (609847926)	KL 41:31 Fasanstigen 31
2022-12-19	09:55:10	Passage in Tsegay R Fasanstigen 31-13/svart (428734054)	KL 41:31 Fasanstigen 31
2022-12-19	09:07:02	Passage in Bravida /Fredrik Andersson tillgång24/7 (001924906)	KL 41:31 Fasanstigen 31
2022-12-19	09:06:27	Passage in Afework T Fasanstigen 31-31/vit (449508140)	KL 41:31 Fasanstigen 31
2022-12-19	08:54:37	Passage in Bravida /Fredrik Andersson tillgång24/7 (001924906)	KL 41:31 Fasanstigen 31
2022-12-18	22:52:09	Passage in Afework T Fasanstigen 31-31/blå (459963950)	KL 41:31 Fasanstigen 31
2022-12-18	22:13:54	Passage in Tsegay R Fasanstigen 31-13/blå (459962862)	KL 41:31 Fasanstigen 31
2022-12-18	22:12:59	Passage in Afework T Fasanstigen 31-31/svart (428747119)	KL 41:31 Fasanstigen 31
2022-12-18	16:09:48	Passage in Tsegay R Fasanstigen 31-13/svart (428734054)	KL 41:31 Fasanstigen 31
2022-12-18	15:45:18	Passage in Poblete E Fasanstigen 31-11/Vit (449538980)	KL 41:31 Fasanstigen 31
2022-12-18	13:38:35	Passage in Afework T Fasanstigen 31-31/blå (459963950)	KL 41:31 Fasanstigen 31
2022-12-18	13:29:00	Passage in Afework T Fasanstigen 31-31/vit (449508140)	KL 41:31 Fasanstigen 31
2022-12-18	12:30:07	Passage in Maurin P Fasanstigen 31-23/svart (428732316)	KL 41:31 Fasanstigen 31
2022-12-18	12:27:42	Passage in Afework T Fasanstigen 31-31/vit (449508140)	KL 41:31 Fasanstigen 31
2022-12-18	12:12:43	Passage in Tsegay R Fasanstigen 31-13/blå (459962862)	KL 41:31 Fasanstigen 31
2022-12-18	11:24:52	Passage in Tsegay R Fasanstigen 31-13/svart (428734054)	KL 41:31 Fasanstigen 31
2022-12-18	10:33:05	Passage in Tsegay R Fasanstigen 31-13/svart (428734054)	KL 41:31 Fasanstigen 31
2022-12-18	09:40:28	Passage in Afework T Fasanstigen 31-31/blå (459963950)	KL 41:31 Fasanstigen 31
2022-12-17	22:56:39	Passage in Poblete E Fasanstigen 31-11/Vit (449538980)	KL 41:31 Fasanstigen 31
2022-12-17	21:46:38	Passage in Poblete E Fasanstigen 31-11/Vit (449538980)	KL 41:31 Fasanstigen 31
2022-12-17	17:54:43	Passage in Nordström M Fasanstigen 31-32/Röd (266001635)	KL 41:31 Fasanstigen 31
2022-12-17	17:11:16	Passage in Poblete E Fasanstigen 31-11/Vit (449538980)	KL 41:31 Fasanstigen 31
2022-12-17	16:20:19	Passage in Tsegay R Fasanstigen 31-13/svart (428734054)	KL 41:31 Fasanstigen 31
2022-12-17	15:30:23	Passage in Tsegay R Fasanstigen 31-13/svart (428734054)	KL 41:31 Fasanstigen 31
2022-12-17	10:29:26	Passage in Tsegay R Fasanstigen 31-13/svart (428734054)	KL 41:31 Fasanstigen 31
2022-12-16	22:12:55	Passage in Afework T Fasanstigen 31-31/svart (428747119)	KL 41:31 Fasanstigen 31
2022-12-16	21:50:09	Passage in Tsegay R Fasanstigen 31-13/svart (428734054)	KL 41:31 Fasanstigen 31
2022-12-16	18:44:28	Passage in Poblete E Fasanstigen 31-11/Vit (449538980)	KL 41:31 Fasanstigen 31
2022-12-16	18:34:59	Passage in Tsegay R Fasanstigen 31-13/svart (428734054)	KL 41:31 Fasanstigen 31
2022-12-16	17:42:28	Passage in Tsegay R Fasanstigen 31-13/svart (428734054)	KL 41:31 Fasanstigen 31

[redacted]

Rapport händelser

Sida: 14

System: Upplandsbrohus
Begärt av: Ali
Baserad på urval: Nytt urval
Datum / tid: 2023-01-25 07:19:23

Datum	Tid	Händelse	Enhet
2022-12-16	16:50:22	Passage in Afework T Fasanstigen 31-31/blå (459963950)	KL 41:31 Fasanstigen 31
2022-12-16	16:39:51	Passage in Maurin P Fasanstigen 31-23/svart (428732316)	KL 41:31 Fasanstigen 31
2022-12-16	16:34:56	Passage in Afework T Fasanstigen 31-31/blå (459963950)	KL 41:31 Fasanstigen 31
2022-12-16	15:33:52	Passage in Afework T Fasanstigen 31-31/vit (449508140)	KL 41:31 Fasanstigen 31
2022-12-16	14:28:57	Passage in Tsegay R Fasanstigen 31-13/blå (459962862)	KL 41:31 Fasanstigen 31
2022-12-16	14:26:37	Passage in Tsegay R Fasanstigen 31-13/svart (428734054)	KL 41:31 Fasanstigen 31
2022-12-16	12:16:01	Passage in Afework T Fasanstigen 31-31/vit (449508140)	KL 41:31 Fasanstigen 31
2022-12-16	11:29:32	Passage in Bro Post/reklam /Armband 003 (335602481)	KL 41:31 Fasanstigen 31
2022-12-16	11:10:40	Passage in Strand S Fasanstigen 31-33/svart (428734219)	KL 41:31 Fasanstigen 31
2022-12-16	11:04:37	Passage in Tsegay R Fasanstigen 31-13/blå (459962862)	KL 41:31 Fasanstigen 31
2022-12-16	10:36:20	Passage in Tsegay R Fasanstigen 31-13/blå (459962862)	KL 41:31 Fasanstigen 31
2022-12-16	10:36:15	Obehörig, fel läsarbehörighet Tsegay R Fasanstigen 31-13/Tvättstuga Vit (133864708)	KL 41:31 Fasanstigen 31
2022-12-16	10:14:23	Passage in Tsegay R Fasanstigen 31-13/blå (459962862)	KL 41:31 Fasanstigen 31
2022-12-16	10:14:17	Obehörig, fel läsarbehörighet Tsegay R Fasanstigen 31-13/Tvättstuga Vit (133864708)	KL 41:31 Fasanstigen 31
2022-12-16	09:31:26	Passage in Afework T Fasanstigen 31-31/vit (449508140)	KL 41:31 Fasanstigen 31
2022-12-16	08:28:11	Passage in Afework T Fasanstigen 31-31/vit (449508140)	KL 41:31 Fasanstigen 31
2022-12-15	23:44:02	Passage in Poblete E Fasanstigen 31-11/Vit (449538980)	KL 41:31 Fasanstigen 31
2022-12-15	22:08:17	Passage in Tsegay R Fasanstigen 31-13/svart (428734054)	KL 41:31 Fasanstigen 31
2022-12-15	21:59:51	Passage in Tsegay R Fasanstigen 31-13/blå (459962862)	KL 41:31 Fasanstigen 31
2022-12-15	20:51:43	Passage in Maurin P Fasanstigen 31-23/svart (428732316)	KL 41:31 Fasanstigen 31
2022-12-15	20:51:43	Passage in Maurin P Fasanstigen 31-23/svart (428732316)	KL 41:31 Fasanstigen 31
2022-12-15	18:49:57	Passage in Afework T Fasanstigen 31-31/vit (449508140)	KL 41:31 Fasanstigen 31
2022-12-15	17:15:34	Passage in Afework T Fasanstigen 31-31/svart (428747119)	KL 41:31 Fasanstigen 31
2022-12-15	16:55:11	Passage in Afework T Fasanstigen 31-31/blå (459963950)	KL 41:31 Fasanstigen 31
2022-12-15	15:44:15	Passage in Afework T Fasanstigen 31-31/svart (428747119)	KL 41:31 Fasanstigen 31
2022-12-15	15:27:21	Passage in Afework T Fasanstigen 31-31/vit (449508140)	KL 41:31 Fasanstigen 31
2022-12-15	15:19:20	Passage in Afework T Fasanstigen 31-31/blå (459963950)	KL 41:31 Fasanstigen 31
2022-12-15	15:14:06	Passage in Beyene G Fasanstigen 31-21/vit (449522072)	KL 41:31 Fasanstigen 31
2022-12-15	14:55:23	Passage in Afework T Fasanstigen 31-31/blå (459963950)	KL 41:31 Fasanstigen 31
2022-12-15	11:03:17	Passage in Endast brickor /Gul 3 (385314872)	KL 41:31 Fasanstigen 31
2022-12-15	09:37:25	Passage in Afework T Fasanstigen 31-31/vit (449508140)	KL 41:31 Fasanstigen 31
2022-12-15	09:11:52	Passage in Fasanstigen /051 Tub 6 (456901759)	KL 41:31 Fasanstigen 31
2022-12-15	09:07:02	Passage in Samssons Rör /Gul 2 Kristofer (265346257)	KL 41:31 Fasanstigen 31
2022-12-15	08:38:54	Passage in Afework T Fasanstigen 31-31/vit (449508140)	KL 41:31 Fasanstigen 31
2022-12-15	08:22:00	Passage in Fasanstigen /051 Tub 7 (456858679)	KL 41:31 Fasanstigen 31
2022-12-14	21:28:36	Passage in Tsegay R Fasanstigen 31-13/svart (428734054)	KL 41:31 Fasanstigen 31
2022-12-14	21:24:03	Passage in Nordström M Fasanstigen 31-32/Röd (266001635)	KL 41:31 Fasanstigen 31
2022-12-14	21:07:10	Passage in Poblete E Fasanstigen 31-11/Vit (449538980)	KL 41:31 Fasanstigen 31
2022-12-14	20:52:33	Passage in Poblete E Fasanstigen 31-11/Vit (449538980)	KL 41:31 Fasanstigen 31
2022-12-14	19:13:25	Passage in Afework T Fasanstigen 31-31/vit (449508140)	KL 41:31 Fasanstigen 31
2022-12-14	18:24:39	Passage in Tsegay R Fasanstigen 31-13/svart (428734054)	KL 41:31 Fasanstigen 31
2022-12-14	17:19:11	Passage in Afework T Fasanstigen 31-31/svart (428747119)	KL 41:31 Fasanstigen 31
2022-12-14	16:56:20	Passage in Afework T Fasanstigen 31-31/blå (459963950)	KL 41:31 Fasanstigen 31
2022-12-14	16:54:51	Passage in Maurin P Fasanstigen 31-23/svart (428732316)	KL 41:31 Fasanstigen 31
2022-12-14	16:49:48	Passage in Tsegay R Fasanstigen 31-13/svart (428734054)	KL 41:31 Fasanstigen 31

[redacted]

Rapport händelser

Sida: 15

System: Upplandsbrohus
Begärt av: Ali
Baserad på urval: Nytt urval
Datum / tid: 2023-01-25 07:19:23

Datum	Tid	Händelse	Enhet
2022-12-14	16:46:39	Passage in Afework T Fasanstigen 31-31/blå (459963950)	KL 41:31 Fasanstigen 31
2022-12-14	16:19:51	Passage in Afework T Fasanstigen 31-31/svart (428747119)	KL 41:31 Fasanstigen 31
2022-12-14	15:15:32	Passage in Poblete E Fasanstigen 31-11/Vit (449538980)	KL 41:31 Fasanstigen 31
2022-12-14	15:08:11	Passage in Afework T Fasanstigen 31-31/vit (449508140)	KL 41:31 Fasanstigen 31
2022-12-14	12:36:53	Passage in Strand S Fasanstigen 31-33/svart (428734219)	KL 41:31 Fasanstigen 31
2022-12-14	11:25:32	Passage in Bro Post/reklam /Armband 003 (335602481)	KL 41:31 Fasanstigen 31
2022-12-14	09:53:38	Passage in Polis Marcella Zanetta Sjöberg /Svart tagg nr 1 (001855439)	KL 41:31 Fasanstigen 31
2022-12-14	09:53:29	Obehörig, ID-kod 361107764 saknas	KL 41:31 Fasanstigen 31
2022-12-14	09:02:31	Passage in Afework T Fasanstigen 31-31/vit (449508140)	KL 41:31 Fasanstigen 31
2022-12-13	23:44:18	Passage in Poblete E Fasanstigen 31-11/Vit (449538980)	KL 41:31 Fasanstigen 31
2022-12-13	22:31:56	Passage in Afework T Fasanstigen 31-31/svart (428747119)	KL 41:31 Fasanstigen 31
2022-12-13	21:42:13	Passage in Tsegay R Fasanstigen 31-13/svart (428734054)	KL 41:31 Fasanstigen 31
2022-12-13	21:33:42	Passage in Tsegay R Fasanstigen 31-13/blå (459962862)	KL 41:31 Fasanstigen 31
2022-12-13	18:56:08	Passage in Tsegay R Fasanstigen 31-13/svart (428734054)	KL 41:31 Fasanstigen 31
2022-12-13	18:51:01	Passage in Tsegay R Fasanstigen 31-13/svart (428734054)	KL 41:31 Fasanstigen 31
2022-12-13	18:21:06	Passage in Afework T Fasanstigen 31-31/vit (449508140)	KL 41:31 Fasanstigen 31
2022-12-13	17:20:34	Passage in Afework T Fasanstigen 31-31/svart (428747119)	KL 41:31 Fasanstigen 31
2022-12-13	16:57:35	Passage in Afework T Fasanstigen 31-31/blå (459963950)	KL 41:31 Fasanstigen 31
2022-12-13	16:49:47	Passage in Maurin P Fasanstigen 31-23/svart (428732316)	KL 41:31 Fasanstigen 31
2022-12-13	16:11:24	Passage in Samssons Rör /Gul 2 Kristofer (265346257)	KL 41:31 Fasanstigen 31
2022-12-13	16:10:20	Passage in Samssons Rör /Gul 2 Kristofer (265346257)	KL 41:31 Fasanstigen 31
2022-12-13	16:06:59	Passage in Afework T Fasanstigen 31-31/blå (459963950)	KL 41:31 Fasanstigen 31
2022-12-13	16:04:37	Passage in Bring /Grå 2 (417316575)	KL 41:31 Fasanstigen 31
2022-12-13	15:59:55	Passage in Samssons Rör /Gul 2 Kristofer (265346257)	KL 41:31 Fasanstigen 31
2022-12-13	15:54:47	Passage in Samssons Rör /Gul 2 Kristofer (265346257)	KL 41:31 Fasanstigen 31
2022-12-13	15:47:14	Passage in Afework T Fasanstigen 31-31/svart (428747119)	KL 41:31 Fasanstigen 31
2022-12-13	15:29:55	Passage in Afework T Fasanstigen 31-31/vit (449508140)	KL 41:31 Fasanstigen 31
2022-12-13	15:29:53	Passage in Afework T Fasanstigen 31-31/vit (449508140)	KL 41:31 Fasanstigen 31
2022-12-13	15:26:43	Passage in Tsegay R Fasanstigen 31-13/svart (428734054)	KL 41:31 Fasanstigen 31
2022-12-13	15:20:02	Passage in Afework T Fasanstigen 31-31/vit (449508140)	KL 41:31 Fasanstigen 31
2022-12-13	15:19:12	Passage in Afework T Fasanstigen 31-31/vit (449508140)	KL 41:31 Fasanstigen 31
2022-12-13	15:17:24	Passage in Afework T Fasanstigen 31-31/vit (449508140)	KL 41:31 Fasanstigen 31
2022-12-13	14:29:46	Passage in Afework T Fasanstigen 31-31/blå (459963950)	KL 41:31 Fasanstigen 31
2022-12-13	13:52:20	Passage in Afework T Fasanstigen 31-31/vit (449508140)	KL 41:31 Fasanstigen 31
2022-12-13	13:13:22	Passage in Afework T Fasanstigen 31-31/blå (459963950)	KL 41:31 Fasanstigen 31
2022-12-13	11:57:59	Passage in Tsegay R Fasanstigen 31-13/svart (428734054)	KL 41:31 Fasanstigen 31
2022-12-13	11:16:00	Passage in Strand S Fasanstigen 31-33/svart (428734219)	KL 41:31 Fasanstigen 31
2022-12-13	10:29:53	Passage in Afework T Fasanstigen 31-31/vit (449508140)	KL 41:31 Fasanstigen 31
2022-12-13	10:29:30	Passage in Afework T Fasanstigen 31-31/vit (449508140)	KL 41:31 Fasanstigen 31
2022-12-13	10:29:05	Passage in Afework T Fasanstigen 31-31/vit (449508140)	KL 41:31 Fasanstigen 31
2022-12-13	09:14:55	Passage in Afework T Fasanstigen 31-31/vit (449508140)	KL 41:31 Fasanstigen 31
2022-12-13	07:59:53	Passage in Poblete E Fasanstigen 31-11/Vit (449538980)	KL 41:31 Fasanstigen 31
2022-12-12	21:47:09	Passage in Tsegay R Fasanstigen 31-13/svart (428734054)	KL 41:31 Fasanstigen 31
2022-12-12	18:41:18	Passage in Maurin P Fasanstigen 31-23/svart (428732316)	KL 41:31 Fasanstigen 31
2022-12-12	18:16:42	Passage in Tsegay R Fasanstigen 31-13/svart (428734054)	KL 41:31 Fasanstigen 31
2022-12-12	16:52:13	Passage in Afework T Fasanstigen 31-31/blå (459963950)	KL 41:31 Fasanstigen 31

[redacted]

Rapport händelser

System: Upplandsbrohus
Begärt av: Ali
Baserad på urval: Nytt urval
Datum / tid: 2023-01-25 07:19:23

Datum	Tid	Händelse	Enhet
2022-12-12	16:22:50	Passage in Afework T Fasanstigen 31-31/blå (459963950)	KL 41:31 Fasanstigen 31
2022-12-12	16:01:19	Passage in Afework T Fasanstigen 31-31/blå (459963950)	KL 41:31 Fasanstigen 31
2022-12-12	15:45:14	Passage in Afework T Fasanstigen 31-31/svart (428747119)	KL 41:31 Fasanstigen 31
2022-12-12	15:09:57	Passage in Afework T Fasanstigen 31-31/vit (449508140)	KL 41:31 Fasanstigen 31
2022-12-12	15:09:48	Passage in Afework T Fasanstigen 31-31/vit (449508140)	KL 41:31 Fasanstigen 31
2022-12-12	15:09:46	Passage in Afework T Fasanstigen 31-31/vit (449508140)	KL 41:31 Fasanstigen 31
2022-12-12	14:16:43	Passage in Tsegay R Fasanstigen 31-13/blå (459962862)	KL 41:31 Fasanstigen 31
2022-12-12	13:17:25	Passage in Bro Post/reklam /Armband 003 (335602481)	KL 41:31 Fasanstigen 31
2022-12-12	12:59:52	Passage in Strand S Fasanstigen 31-33/svart (428734219)	KL 41:31 Fasanstigen 31
2022-12-12	12:13:56	Passage in Maurin P Fasanstigen 31-23/svart (428732316)	KL 41:31 Fasanstigen 31
2022-12-12	12:11:47	Passage in Tsegay R Fasanstigen 31-13/svart (428734054)	KL 41:31 Fasanstigen 31
2022-12-12	09:23:54	Passage in Afework T Fasanstigen 31-31/vit (449508140)	KL 41:31 Fasanstigen 31
2022-12-12	08:04:51	Passage in Alizada Ali /Svart PROX (001855406)	KL 41:31 Fasanstigen 31
2022-12-11	22:12:58	Passage in Afework T Fasanstigen 31-31/svart (428747119)	KL 41:31 Fasanstigen 31
2022-12-11	15:28:11	Passage in Tsegay R Fasanstigen 31-13/svart (428734054)	KL 41:31 Fasanstigen 31
2022-12-11	14:28:34	Passage in Afework T Fasanstigen 31-31/vit (449508140)	KL 41:31 Fasanstigen 31
2022-12-11	13:39:14	Passage in Afework T Fasanstigen 31-31/vit (449508140)	KL 41:31 Fasanstigen 31
2022-12-11	12:37:28	Passage in Afework T Fasanstigen 31-31/vit (449508140)	KL 41:31 Fasanstigen 31
2022-12-11	10:22:56	Passage in Tsegay R Fasanstigen 31-13/svart (428734054)	KL 41:31 Fasanstigen 31
2022-12-11	10:21:07	Passage in Strand S Fasanstigen 31-33/svart (428734219)	KL 41:31 Fasanstigen 31
2022-12-10	22:58:11	Passage in Poblete E Fasanstigen 31-11/Vit (449538980)	KL 41:31 Fasanstigen 31
2022-12-10	22:09:54	Passage in Poblete E Fasanstigen 31-11/Blå (460001175)	KL 41:31 Fasanstigen 31
2022-12-10	19:40:42	Passage in Afework T Fasanstigen 31-31/blå (459963950)	KL 41:31 Fasanstigen 31
2022-12-10	19:19:11	Passage in Poblete E Fasanstigen 31-11/Vit (449538980)	KL 41:31 Fasanstigen 31
2022-12-10	16:52:03	Passage in Afework T Fasanstigen 31-31/vit (449508140)	KL 41:31 Fasanstigen 31
2022-12-10	16:00:36	Passage in Poblete E Fasanstigen 31-11/Vit (449538980)	KL 41:31 Fasanstigen 31
2022-12-10	15:25:12	Passage in Tsegay R Fasanstigen 31-13/svart (428734054)	KL 41:31 Fasanstigen 31
2022-12-10	15:22:00	Passage in Afework T Fasanstigen 31-31/blå (459963950)	KL 41:31 Fasanstigen 31
2022-12-10	13:00:15	Passage in Nordström M Fasanstigen 31-32/Röd (266001635)	KL 41:31 Fasanstigen 31
2022-12-10	12:03:21	Passage in Maurin P Fasanstigen 31-23/svart (428732316)	KL 41:31 Fasanstigen 31
2022-12-09	19:14:16	Passage in Poblete E Fasanstigen 31-11/Vit (449538980)	KL 41:31 Fasanstigen 31
2022-12-09	15:59:22	Passage in Afework T Fasanstigen 31-31/blå (459963950)	KL 41:31 Fasanstigen 31
2022-12-09	15:20:35	Passage in Afework T Fasanstigen 31-31/vit (449508140)	KL 41:31 Fasanstigen 31
2022-12-09	15:17:40	Passage in Afework T Fasanstigen 31-31/vit (449508140)	KL 41:31 Fasanstigen 31
2022-12-09	14:59:53	Passage in Afework T Fasanstigen 31-31/svart (428747119)	KL 41:31 Fasanstigen 31
2022-12-09	14:44:54	Passage in Tsegay R Fasanstigen 31-13/blå (459962862)	KL 41:31 Fasanstigen 31
2022-12-09	13:41:52	Passage in Tsegay R Fasanstigen 31-13/blå (459962862)	KL 41:31 Fasanstigen 31
2022-12-09	11:54:49	Passage in Tsegay R Fasanstigen 31-13/blå (459962862)	KL 41:31 Fasanstigen 31
2022-12-09	11:54:45	Obehörig, fel läsarbehörighet Tsegay R Fasanstigen 31-13/Tvättstuga Vit (133864708)	KL 41:31 Fasanstigen 31
2022-12-09	11:09:51	Passage in Strand S Fasanstigen 31-33/svart (428734219)	KL 41:31 Fasanstigen 31
2022-12-09	10:26:43	Passage in Tsegay R Fasanstigen 31-13/svart (428734054)	KL 41:31 Fasanstigen 31
2022-12-09	09:32:40	Passage in Afework T Fasanstigen 31-31/vit (449508140)	KL 41:31 Fasanstigen 31
2022-12-09	09:19:21	Passage in Tsegay R Fasanstigen 31-13/blå (459962862)	KL 41:31 Fasanstigen 31
2022-12-09	09:19:16	Obehörig, fel läsarbehörighet Tsegay R Fasanstigen 31-13/Tvättstuga Vit (133864708)	KL 41:31 Fasanstigen 31
2022-12-09	08:41:01	Passage in Afework T Fasanstigen 31-31/vit (449508140)	KL 41:31 Fasanstigen 31

[redacted]

Rapport händelser

Sida: 17

System: Upplandsbrohus
Begärt av: Ali
Baserad på urval: Nytt urval
Datum / tid: 2023-01-25 07:19:23

Datum	Tid	Händelse	Enhet
2022-12-09	07:45:53	Passage in Tsegay R Fasanstigen 31-13/blå (459962862)	KL 41:31 Fasanstigen 31
2022-12-09	01:23:07	Passage in Nordström M Fasanstigen 31-32/Röd (266001635)	KL 41:31 Fasanstigen 31
2022-12-08	21:24:07	Passage in Tsegay R Fasanstigen 31-13/blå (459962862)	KL 41:31 Fasanstigen 31
2022-12-08	17:32:41	Passage in Afework T Fasanstigen 31-31/svart (428747119)	KL 41:31 Fasanstigen 31
2022-12-08	17:05:06	Passage in Maurin P Fasanstigen 31-23/svart (428732316)	KL 41:31 Fasanstigen 31
2022-12-08	16:54:39	Passage in Afework T Fasanstigen 31-31/blå (459963950)	KL 41:31 Fasanstigen 31
2022-12-08	16:25:12	Passage in Beyene G Fasanstigen 31-21/vit (449522072)	KL 41:31 Fasanstigen 31
2022-12-08	16:13:00	Passage in Tsegay R Fasanstigen 31-13/svart (428734054)	KL 41:31 Fasanstigen 31
2022-12-08	15:24:17	Passage in Afework T Fasanstigen 31-31/vit (449508140)	KL 41:31 Fasanstigen 31
2022-12-08	14:25:38	Passage in Afework T Fasanstigen 31-31/blå (459963950)	KL 41:31 Fasanstigen 31
2022-12-08	13:38:29	Passage in Tsegay R Fasanstigen 31-13/blå (459962862)	KL 41:31 Fasanstigen 31
2022-12-08	13:34:33	Passage in Bro Post/reklam /Armband 003 (335602481)	KL 41:31 Fasanstigen 31
2022-12-08	12:41:08	Passage in Strand S Fasanstigen 31-33/svart (428734219)	KL 41:31 Fasanstigen 31
2022-12-08	11:05:30	Passage in Afework T Fasanstigen 31-31/vit (449508140)	KL 41:31 Fasanstigen 31
2022-12-08	10:35:34	Passage in Tsegay R Fasanstigen 31-13/svart (428734054)	KL 41:31 Fasanstigen 31
2022-12-08	09:30:24	Passage in Belles städ 08-7339660 /Fasan (609847926)	KL 41:31 Fasanstigen 31
2022-12-08	09:16:03	Passage in Tsegay R Fasanstigen 31-13/blå (459962862)	KL 41:31 Fasanstigen 31
2022-12-08	02:45:10	Passage in Uppsala Tidning /Blå 1 - Fasanstigen (457020558)	KL 41:31 Fasanstigen 31
2022-12-07	21:03:25	Passage in Nordström M Fasanstigen 31-32/blå (266661515)	KL 41:31 Fasanstigen 31
2022-12-07	20:28:29	Passage in Afework T Fasanstigen 31-31/svart (428747119)	KL 41:31 Fasanstigen 31
2022-12-07	17:19:43	Passage in Nordström M Fasanstigen 31-32/blå (266661515)	KL 41:31 Fasanstigen 31
2022-12-07	16:46:09	Passage in Afework T Fasanstigen 31-31/svart (428747119)	KL 41:31 Fasanstigen 31
2022-12-07	16:21:45	Passage in Afework T Fasanstigen 31-31/blå (459963950)	KL 41:31 Fasanstigen 31
2022-12-07	15:50:13	Passage in Tsegay R Fasanstigen 31-13/svart (428734054)	KL 41:31 Fasanstigen 31
2022-12-07	15:13:16	Passage in Afework T Fasanstigen 31-31/vit (449508140)	KL 41:31 Fasanstigen 31
2022-12-07	13:58:06	Passage in Maurin P Fasanstigen 31-23/svart (428732316)	KL 41:31 Fasanstigen 31
2022-12-07	13:17:58	Passage in Bring /Grå 2 (417316575)	KL 41:31 Fasanstigen 31
2022-12-07	12:31:45	Passage in Tsegay R Fasanstigen 31-13/svart (428734054)	KL 41:31 Fasanstigen 31
2022-12-07	09:29:21	Passage in Afework T Fasanstigen 31-31/vit (449508140)	KL 41:31 Fasanstigen 31
2022-12-06	18:29:13	Passage in Maurin P Fasanstigen 31-23/svart (428732316)	KL 41:31 Fasanstigen 31
2022-12-06	15:58:43	Passage in Poblete E Fasanstigen 31-11/Vit (449538980)	KL 41:31 Fasanstigen 31
2022-12-06	15:38:51	Passage in Maurin P Fasanstigen 31-23/svart (428732316)	KL 41:31 Fasanstigen 31
2022-12-06	15:33:27	Passage in Afework T Fasanstigen 31-31/vit (449508140)	KL 41:31 Fasanstigen 31
2022-12-06	15:31:00	Passage in Afework T Fasanstigen 31-31/blå (459963950)	KL 41:31 Fasanstigen 31
2022-12-06	13:02:40	Passage in Bro Post/reklam /Armband 003 (335602481)	KL 41:31 Fasanstigen 31
2022-12-06	10:44:31	Passage in Tsegay R Fasanstigen 31-13/svart (428734054)	KL 41:31 Fasanstigen 31
2022-12-06	09:24:30	Passage in Afework T Fasanstigen 31-31/vit (449508140)	KL 41:31 Fasanstigen 31
2022-12-06	08:35:10	Passage in Afework T Fasanstigen 31-31/vit (449508140)	KL 41:31 Fasanstigen 31
2022-12-06	08:31:18	Passage in Afework T Fasanstigen 31-31/vit (449508140)	KL 41:31 Fasanstigen 31
2022-12-06	08:16:05	Passage in Afework T Fasanstigen 31-31/svart (428747119)	KL 41:31 Fasanstigen 31
2022-12-05	23:34:59	Passage in Tsegay R Fasanstigen 31-13/svart (428734054)	KL 41:31 Fasanstigen 31
2022-12-05	21:46:33	Passage in Tsegay R Fasanstigen 31-13/svart (428734054)	KL 41:31 Fasanstigen 31
2022-12-05	19:18:43	Passage in Nordström M Fasanstigen 31-32/blå (266661515)	KL 41:31 Fasanstigen 31
2022-12-05	18:29:05	Passage in Maurin P Fasanstigen 31-23/svart (428732316)	KL 41:31 Fasanstigen 31
2022-12-05	18:12:48	Passage in Nordström M Fasanstigen 31-32/blå (266661515)	KL 41:31 Fasanstigen 31
2022-12-05	17:52:31	Passage in Afework T Fasanstigen 31-31/blå (459963950)	KL 41:31 Fasanstigen 31

[redacted]

Rapport händelser

Sida: 18

System: Upplandsbrohus
Begärt av: Ali
Baserad på urval: Nytt urval
Datum / tid: 2023-01-25 07:19:23

Datum	Tid	Händelse	Enhet
2022-12-05	17:28:00	Passage in Nordström M Fasanstigen 31-32/blå (266661515)	KL 41:31 Fasanstigen 31
2022-12-05	17:08:09	Passage in Tsegay R Fasanstigen 31-13/svart (428734054)	KL 41:31 Fasanstigen 31
2022-12-05	16:36:29	Passage in Afework T Fasanstigen 31-31/svart (428747119)	KL 41:31 Fasanstigen 31
2022-12-05	16:14:47	Passage in Beyene G Fasanstigen 31-21/vit (449522072)	KL 41:31 Fasanstigen 31
2022-12-05	16:12:45	Passage in Tsegay R Fasanstigen 31-13/svart (428734054)	KL 41:31 Fasanstigen 31
2022-12-05	16:07:46	Passage in Tsegay R Fasanstigen 31-13/svart (428734054)	KL 41:31 Fasanstigen 31
2022-12-05	14:59:14	Passage in Afework T Fasanstigen 31-31/blå (459963950)	KL 41:31 Fasanstigen 31
2022-12-05	11:32:28	Passage in Strand S Fasanstigen 31-33/svart (428734219)	KL 41:31 Fasanstigen 31
2022-12-05	11:15:04	Passage in Maurin P Fasanstigen 31-23/svart (428732316)	KL 41:31 Fasanstigen 31
2022-12-05	10:31:04	Passage in Fasanstigen /051 Tub 3 (436103054)	KL 41:31 Fasanstigen 31
2022-12-05	09:59:01	Passage in Tsegay R Fasanstigen 31-13/blå (459962862)	KL 41:31 Fasanstigen 31
2022-12-05	09:38:57	Passage in Fasanstigen /051 Tub 3 (436103054)	KL 41:31 Fasanstigen 31
2022-12-05	09:27:02	Passage in Afework T Fasanstigen 31-31/vit (449508140)	KL 41:31 Fasanstigen 31
2022-12-04	22:59:57	Passage in Tsegay R Fasanstigen 31-13/svart (428734054)	KL 41:31 Fasanstigen 31
2022-12-04	20:59:42	Passage in Poblete E Fasanstigen 31-11/Vit (449538980)	KL 41:31 Fasanstigen 31
2022-12-04	18:59:14	Passage in Poblete E Fasanstigen 31-11/Vit (449538980)	KL 41:31 Fasanstigen 31
2022-12-04	18:59:11	Obehörig, ID-kod 415249018 saknas	KL 41:31 Fasanstigen 31
2022-12-04	17:00:10	Passage in Afework T Fasanstigen 31-31/vit (449508140)	KL 41:31 Fasanstigen 31
2022-12-04	16:34:22	Passage in Nordström M Fasanstigen 31-32/blå (266661515)	KL 41:31 Fasanstigen 31
2022-12-04	16:32:58	Passage in Tsegay R Fasanstigen 31-13/svart (428734054)	KL 41:31 Fasanstigen 31
2022-12-04	15:57:43	Passage in Instrum Justitia Fredrik 0702-704335/Vit Prox (424114472)	KL 41:31 Fasanstigen 31
2022-12-04	15:51:05	Passage in Maurin P Fasanstigen 31-23/svart (428732316)	KL 41:31 Fasanstigen 31
2022-12-04	11:01:50	Passage in Tsegay R Fasanstigen 31-13/svart (428734054)	KL 41:31 Fasanstigen 31
2022-12-04	10:08:56	Passage in Tsegay R Fasanstigen 31-13/svart (428734054)	KL 41:31 Fasanstigen 31
2022-12-03	22:14:45	Passage in Nordström M Fasanstigen 31-32/blå (266661515)	KL 41:31 Fasanstigen 31
2022-12-03	21:28:13	Passage in Afework T Fasanstigen 31-31/blå (459963950)	KL 41:31 Fasanstigen 31
2022-12-03	16:19:44	Passage in Nordström M Fasanstigen 31-32/blå (266661515)	KL 41:31 Fasanstigen 31
2022-12-03	16:01:45	Passage in Tsegay R Fasanstigen 31-13/svart (428734054)	KL 41:31 Fasanstigen 31
2022-12-03	15:03:40	Passage in Beyene G Fasanstigen 31-21/vit (449522072)	KL 41:31 Fasanstigen 31
2022-12-03	15:03:22	Passage in Afework T Fasanstigen 31-31/blå (459963950)	KL 41:31 Fasanstigen 31
2022-12-03	13:58:33	Passage in Tsegay R Fasanstigen 31-13/blå (459962862)	KL 41:31 Fasanstigen 31
2022-12-03	13:27:26	Passage in Maurin P Fasanstigen 31-23/svart (428732316)	KL 41:31 Fasanstigen 31
2022-12-03	10:12:19	Passage in Tsegay R Fasanstigen 31-13/svart (428734054)	KL 41:31 Fasanstigen 31
2022-12-02	21:28:40	Passage in Tsegay R Fasanstigen 31-13/blå (459962862)	KL 41:31 Fasanstigen 31
2022-12-02	20:05:24	Passage in Nordström M Fasanstigen 31-32/blå (266661515)	KL 41:31 Fasanstigen 31
2022-12-02	17:59:48	Passage in Poblete E Fasanstigen 31-11/Vit (449538980)	KL 41:31 Fasanstigen 31
2022-12-02	15:21:50	Passage in Afework T Fasanstigen 31-31/svart (428747119)	KL 41:31 Fasanstigen 31
2022-12-02	12:58:47	Passage in Beyene G Fasanstigen 31-21/vit (449522072)	KL 41:31 Fasanstigen 31
2022-12-02	12:21:36	Passage in Tsegay R Fasanstigen 31-13/svart (428734054)	KL 41:31 Fasanstigen 31
2022-12-02	11:36:00	Passage in Strand S Fasanstigen 31-33/svart (428734219)	KL 41:31 Fasanstigen 31
2022-12-02	10:52:00	Passage in Bro Post/reklam /Armband 003 (335602481)	KL 41:31 Fasanstigen 31
2022-12-02	05:55:56	Passage in Uppsala Tidning /Blå 1 - Fasanstigen (457020558)	KL 41:31 Fasanstigen 31
2022-12-01	23:57:57	Passage in Poblete E Fasanstigen 31-11/Vit (449538980)	KL 41:31 Fasanstigen 31
2022-12-01	21:49:28	Passage in Tsegay R Fasanstigen 31-13/svart (428734054)	KL 41:31 Fasanstigen 31
2022-12-01	21:30:00	Passage in Tsegay R Fasanstigen 31-13/blå (459962862)	KL 41:31 Fasanstigen 31
2022-12-01	21:02:58	Passage in Maurin P Fasanstigen 31-23/svart (428732316)	KL 41:31 Fasanstigen 31

[redacted]

Rapport händelser

Sida: 19

System: Upplandsbrohus
Begärt av: Ali
Baserad på urval: Nytt urval
Datum / tid: 2023-01-25 07:19:23

Datum	Tid	Händelse	Enhet
2022-12-01	20:03:17	Passage in Nordström M Fasanstigen 31-32/blå (266661515)	KL 41:31 Fasanstigen 31
2022-12-01	18:02:00	Passage in Afework T Fasanstigen 31-31/vit (449508140)	KL 41:31 Fasanstigen 31
2022-12-01	16:43:32	Passage in Beyene G Fasanstigen 31-21/vit (449522072)	KL 41:31 Fasanstigen 31
2022-12-01	16:31:03	Passage in Afework T Fasanstigen 31-31/svart (428747119)	KL 41:31 Fasanstigen 31
2022-12-01	15:53:06	Passage in Maurin P Fasanstigen 31-23/svart (428732316)	KL 41:31 Fasanstigen 31
2022-12-01	15:33:59	Passage in Afework T Fasanstigen 31-31/svart (428747119)	KL 41:31 Fasanstigen 31
2022-12-01	15:27:28	Passage in Afework T Fasanstigen 31-31/vit (449508140)	KL 41:31 Fasanstigen 31
2022-12-01	15:25:49	Passage in Tsegay R Fasanstigen 31-13/blå (459962862)	KL 41:31 Fasanstigen 31
2022-12-01	15:17:40	Passage in Afework T Fasanstigen 31-31/vit (449508140)	KL 41:31 Fasanstigen 31
2022-12-01	15:12:06	Passage in Tsegay R Fasanstigen 31-13/svart (428734054)	KL 41:31 Fasanstigen 31
2022-12-01	14:02:00	Passage in NCC /Vit 1 (474862893)	KL 41:31 Fasanstigen 31
2022-12-01	14:01:26	Passage in Afework T Fasanstigen 31-31/vit (449508140)	KL 41:31 Fasanstigen 31
2022-12-01	13:55:36	Passage in Afework T Fasanstigen 31-31/blå (459963950)	KL 41:31 Fasanstigen 31
2022-12-01	13:24:36	Passage in Bring /Grå 2 (417316575)	KL 41:31 Fasanstigen 31
2022-12-01	09:35:44	Passage in Tsegay R Fasanstigen 31-13/blå (459962862)	KL 41:31 Fasanstigen 31
2022-12-01	09:34:03	Passage in Afework T Fasanstigen 31-31/vit (449508140)	KL 41:31 Fasanstigen 31
2022-12-01	09:24:27	Passage in Belles städ 08-7339660 /Fasan (609847926)	KL 41:31 Fasanstigen 31
2022-11-30	21:35:25	Passage in Tsegay R Fasanstigen 31-13/svart (428734054)	KL 41:31 Fasanstigen 31
2022-11-30	21:25:07	Passage in Afework T Fasanstigen 31-31/blå (459963950)	KL 41:31 Fasanstigen 31
2022-11-30	21:17:57	Passage in Nordström M Fasanstigen 31-32/blå (266661515)	KL 41:31 Fasanstigen 31
2022-11-30	20:59:19	Passage in Afework T Fasanstigen 31-31/vit (449508140)	KL 41:31 Fasanstigen 31
2022-11-30	20:58:30	Passage in Afework T Fasanstigen 31-31/blå (459963950)	KL 41:31 Fasanstigen 31
2022-11-30	19:33:38	Passage in Nordström M Fasanstigen 31-32/blå (266661515)	KL 41:31 Fasanstigen 31
2022-11-30	17:38:19	Passage in Afework T Fasanstigen 31-31/blå (459963950)	KL 41:31 Fasanstigen 31
2022-11-30	17:29:02	Passage in Afework T Fasanstigen 31-31/blå (459963950)	KL 41:31 Fasanstigen 31
2022-11-30	13:02:04	Passage in Poblete E Fasanstigen 31-11/Vit (449538980)	KL 41:31 Fasanstigen 31
2022-11-30	12:51:32	Passage in Tsegay R Fasanstigen 31-13/svart (428734054)	KL 41:31 Fasanstigen 31
2022-11-30	09:15:25	Passage in Afework T Fasanstigen 31-31/vit (449508140)	KL 41:31 Fasanstigen 31
2022-11-29	21:36:28	Passage in Tsegay R Fasanstigen 31-13/svart (428734054)	KL 41:31 Fasanstigen 31
2022-11-29	21:25:15	Passage in Tsegay R Fasanstigen 31-13/blå (459962862)	KL 41:31 Fasanstigen 31
2022-11-29	17:42:06	Passage in Beyene G Fasanstigen 31-21/vit (449522072)	KL 41:31 Fasanstigen 31
2022-11-29	16:33:11	Passage in Afework T Fasanstigen 31-31/blå (459963950)	KL 41:31 Fasanstigen 31
2022-11-29	15:33:52	Passage in Afework T Fasanstigen 31-31/blå (459963950)	KL 41:31 Fasanstigen 31
2022-11-29	15:33:49	Passage in Afework T Fasanstigen 31-31/blå (459963950)	KL 41:31 Fasanstigen 31
2022-11-29	15:23:49	Passage in Afework T Fasanstigen 31-31/vit (449508140)	KL 41:31 Fasanstigen 31
2022-11-29	15:15:37	Passage in Beyene G Fasanstigen 31-21/vit (449522072)	KL 41:31 Fasanstigen 31
2022-11-29	14:19:13	Passage in Afework T Fasanstigen 31-31/vit (449508140)	KL 41:31 Fasanstigen 31
2022-11-29	11:24:04	Passage in Maurin P Fasanstigen 31-23/svart (428732316)	KL 41:31 Fasanstigen 31
2022-11-29	09:58:30	Passage in Strand S Fasanstigen 31-33/svart (428734219)	KL 41:31 Fasanstigen 31
2022-11-29	09:42:25	Passage in Endast brickor /Gul 3 (385314872)	KL 41:31 Fasanstigen 31
2022-11-29	09:15:31	Passage in Afework T Fasanstigen 31-31/vit (449508140)	KL 41:31 Fasanstigen 31
2022-11-29	09:07:40	Passage in Tsegay R Fasanstigen 31-13/blå (459962862)	KL 41:31 Fasanstigen 31
2022-11-29	06:46:27	Passage in Uppsala Tidning /Blå 1 - Fasanstigen (457020558)	KL 41:31 Fasanstigen 31
2022-11-28	21:56:53	Passage in Tsegay R Fasanstigen 31-13/svart (428734054)	KL 41:31 Fasanstigen 31
2022-11-28	18:59:06	Passage in Afework T Fasanstigen 31-31/blå (459963950)	KL 41:31 Fasanstigen 31
2022-11-28	15:29:36	Passage in Afework T Fasanstigen 31-31/vit (449508140)	KL 41:31 Fasanstigen 31

[redacted]

Rapport händelser

Sida: 20

System: Upplandsbrohus
Begärt av: Ali
Baserad på urval: Nytt urval
Datum / tid: 2023-01-25 07:19:23

Datum	Tid	Händelse	Enhet
2022-11-28	13:34:19	Passage in Strand S Fasanstigen 31-33/svart (428734219)	KL 41:31 Fasanstigen 31
2022-11-28	12:28:31	Passage in Tsegay R Fasanstigen 31-13/svart (428734054)	KL 41:31 Fasanstigen 31
2022-11-28	11:19:42	Passage in NCC /Vit 1 (474862893)	KL 41:31 Fasanstigen 31
2022-11-28	10:48:55	Passage in NCC /Vit 1 (474862893)	KL 41:31 Fasanstigen 31
2022-11-28	10:48:42	Passage in NCC /Vit 1 (474862893)	KL 41:31 Fasanstigen 31
2022-11-28	10:08:58	Passage in Afework T Fasanstigen 31-31/vit (449508140)	KL 41:31 Fasanstigen 31
2022-11-28	08:32:08	Passage in Afework T Fasanstigen 31-31/vit (449508140)	KL 41:31 Fasanstigen 31
2022-11-28	04:34:48	Passage in Nordström M Fasanstigen 31-32/blå (266661515)	KL 41:31 Fasanstigen 31
2022-11-27	22:29:58	Passage in Tsegay R Fasanstigen 31-13/blå (459962862)	KL 41:31 Fasanstigen 31
2022-11-27	21:57:24	Passage in Afework T Fasanstigen 31-31/svart (428747119)	KL 41:31 Fasanstigen 31
2022-11-27	21:13:38	Passage in Nordström M Fasanstigen 31-32/blå (266661515)	KL 41:31 Fasanstigen 31
2022-11-27	21:12:28	Passage in Afework T Fasanstigen 31-31/vit (449508140)	KL 41:31 Fasanstigen 31
2022-11-27	18:42:00	Passage in Afework T Fasanstigen 31-31/blå (459963950)	KL 41:31 Fasanstigen 31
2022-11-27	18:41:57	Passage in Afework T Fasanstigen 31-31/blå (459963950)	KL 41:31 Fasanstigen 31
2022-11-27	18:22:21	Passage in Tsegay R Fasanstigen 31-13/svart (428734054)	KL 41:31 Fasanstigen 31
2022-11-27	17:18:34	Passage in Afework T Fasanstigen 31-31/vit (449508140)	KL 41:31 Fasanstigen 31
2022-11-27	17:14:14	Passage in Afework T Fasanstigen 31-31/vit (449508140)	KL 41:31 Fasanstigen 31
2022-11-27	16:37:45	Passage in Tsegay R Fasanstigen 31-13/svart (428734054)	KL 41:31 Fasanstigen 31
2022-11-27	13:52:19	Passage in Maurin P Fasanstigen 31-23/svart (428732316)	KL 41:31 Fasanstigen 31
2022-11-26	21:53:42	Passage in Poblete E Fasanstigen 31-11/Vit (449538980)	KL 41:31 Fasanstigen 31
2022-11-26	21:52:08	Passage in Tsegay R Fasanstigen 31-13/svart (428734054)	KL 41:31 Fasanstigen 31
2022-11-26	20:26:16	Passage in Poblete E Fasanstigen 31-11/Vit (449538980)	KL 41:31 Fasanstigen 31
2022-11-26	19:34:35	Passage in Nordström M Fasanstigen 31-32/blå (266661515)	KL 41:31 Fasanstigen 31
2022-11-26	16:44:17	Passage in Tsegay R Fasanstigen 31-13/svart (428734054)	KL 41:31 Fasanstigen 31
2022-11-26	16:15:33	Passage in Maurin P Fasanstigen 31-23/svart (428732316)	KL 41:31 Fasanstigen 31
2022-11-26	16:01:39	Passage in Nordström M Fasanstigen 31-32/blå (266661515)	KL 41:31 Fasanstigen 31
2022-11-26	11:25:31	Passage in Tsegay R Fasanstigen 31-13/blå (459962862)	KL 41:31 Fasanstigen 31
2022-11-26	11:25:26	Obehörig, fel läsarbehörighet Tsegay R Fasanstigen 31-13/Tvättstuga Vit (133864708)	KL 41:31 Fasanstigen 31
2022-11-26	09:21:36	Passage in Tsegay R Fasanstigen 31-13/blå (459962862)	KL 41:31 Fasanstigen 31
2022-11-26	07:53:07	Passage in Tsegay R Fasanstigen 31-13/blå (459962862)	KL 41:31 Fasanstigen 31

[redacted]

Rapport händelser

Sida: 1

System: Upplandsbrohus
Begärt av: David
Baserad på urval: Nytt urval
Datum / tid: 2023-02-09 10:36:07

Datum	Tid	Händelse	Enhet
2023-01-19	22:11:58	Passage in Neculita Lulian Fasanstigen 23-32/Vit (437717553)	KL 39:23 Fasanstigen 23
2023-01-19	21:26:56	Passage in Karlsson Maria Fasanstigen 23-12/Blå (460004565)	KL 39:23 Fasanstigen 23
2023-01-19	20:57:18	Passage in Forsberg Tommy Fasanstigen 23-21/FreeCall (0704465100)	KL 39:23 Fasanstigen 23
2023-01-19	20:56:52	Porttelefon ringt upp med svar Forsberg Tommy Fasanstigen 23-21/FreeCall (0704465100)	KL 39:23 Fasanstigen 23
2023-01-19	20:23:40	Passage in Neculita Lulian Fasanstigen 23-32/Vit (437717553)	KL 39:23 Fasanstigen 23
2023-01-19	20:05:08	Passage in Karlsson Maria Fasanstigen 23-12/Svart (459934147)	KL 39:23 Fasanstigen 23
2023-01-19	19:10:00	Passage in Neculita Lulian Fasanstigen 23-32/Vit (437717553)	KL 39:23 Fasanstigen 23
2023-01-19	18:16:38	Porttelefon ringt upp med svar Forsberg Tommy Fasanstigen 23-21/FreeCall (0704465100)	KL 39:23 Fasanstigen 23
2023-01-19	18:12:33	Passage in Neculita Lulian Fasanstigen 23-32/Blå (459959352)	KL 39:23 Fasanstigen 23
2023-01-19	18:03:30	Passage in Neculita Lulian Fasanstigen 23-32/Vit (437717553)	KL 39:23 Fasanstigen 23
2023-01-19	17:46:13	Passage in Neculita Lulian Fasanstigen 23-32/Svart (459941886)	KL 39:23 Fasanstigen 23
2023-01-19	17:45:16	Passage in Cheema Imran Fasanstigen 23-11/Blå (460000849)	KL 39:23 Fasanstigen 23
2023-01-19	17:38:32	Passage in Cheema Imran Fasanstigen 23-11/Blå (460000849)	KL 39:23 Fasanstigen 23
2023-01-19	17:11:45	Passage in Karlsson Maria Fasanstigen 23-12/Svart (459934147)	KL 39:23 Fasanstigen 23
2023-01-19	16:52:36	Passage in Söderlund Ing-Marie Fasanstigen 23-22/Vit (441560455)	KL 39:23 Fasanstigen 23
2023-01-19	16:45:09	Passage in Söderlund Ing-Marie Fasanstigen 23-22/Vit (441560455)	KL 39:23 Fasanstigen 23
2023-01-19	16:15:04	Passage in Fasanstigen 23-31/Grön (001760916)	KL 39:23 Fasanstigen 23
2023-01-19	15:55:26	Passage in Fasanstigen 23-31/Gul tjock (441559301)	KL 39:23 Fasanstigen 23
2023-01-19	15:25:35	Passage in Forsberg Tommy Fasanstigen 23-21/FreeCall (0704465100)	KL 39:23 Fasanstigen 23
2023-01-19	15:25:05	Porttelefon ringt upp med svar Forsberg Tommy Fasanstigen 23-21/FreeCall (0704465100)	KL 39:23 Fasanstigen 23
2023-01-19	14:48:26	Passage in Karlsson Maria Fasanstigen 23-12/Vit (437722632)	KL 39:23 Fasanstigen 23
2023-01-19	14:29:06	Passage in Cheema Imran Fasanstigen 23-11/Svart (459944201)	KL 39:23 Fasanstigen 23
2023-01-19	14:23:54	Passage in Neculita Lulian Fasanstigen 23-32/Vit (437717553)	KL 39:23 Fasanstigen 23
2023-01-19	13:38:01	Passage in Forsberg Tommy Fasanstigen 23-21/FreeCall (0704465100)	KL 39:23 Fasanstigen 23
2023-01-19	13:37:41	Porttelefon ringt upp med svar Forsberg Tommy Fasanstigen 23-21/FreeCall (0704465100)	KL 39:23 Fasanstigen 23
2023-01-19	13:13:35	Passage in Bro Post/reklam /Armband 003 (335602481)	KL 39:23 Fasanstigen 23
2023-01-19	13:00:54	Passage in Forsberg Tommy Fasanstigen 23-21/Vit (441611307)	KL 39:23 Fasanstigen 23
2023-01-19	12:55:53	Passage in Forsberg Tommy Fasanstigen 23-21/FreeCall (0704465100)	KL 39:23 Fasanstigen 23
2023-01-19	12:55:30	Porttelefon ringt upp med svar Forsberg Tommy Fasanstigen 23-21/FreeCall (0704465100)	KL 39:23 Fasanstigen 23
2023-01-19	12:13:51	Passage in Fasanstigen 23-31/Blå (405264234)	KL 39:23 Fasanstigen 23
2023-01-19	11:07:15	Passage in Neculita Lulian Fasanstigen 23-32/Vit (437717553)	KL 39:23 Fasanstigen 23
2023-01-19	10:45:21	Passage in Söderlund Ing-Marie Fasanstigen 23-22/Blå (459954290)	KL 39:23 Fasanstigen 23
2023-01-19	10:14:45	Passage in Söderlund Ing-Marie Fasanstigen 23-22/Vit (441560455)	KL 39:23 Fasanstigen 23
2023-01-19	09:53:20	Passage in Forsberg Tommy Fasanstigen 23-21/Vit (441611307)	KL 39:23 Fasanstigen 23
2023-01-19	08:50:46	Passage in Neculita Lulian Fasanstigen 23-32/Vit (437717553)	KL 39:23 Fasanstigen 23
2023-01-19	07:33:52	Passage in Neculita Lulian Fasanstigen 23-32/Vit (437717553)	KL 39:23 Fasanstigen 23
2023-01-19	02:08:43	Passage in Uppsala Tidning /Blå 1 - Fasanstigen (457020558)	KL 39:23 Fasanstigen 23
2023-01-18	23:04:42	Passage in Neculita Lulian Fasanstigen 23-32/Vit (437717553)	KL 39:23 Fasanstigen 23
2023-01-18	22:35:01	Passage in Forsberg Tommy Fasanstigen 23-21/FreeCall (0704465100)	KL 39:23 Fasanstigen 23
2023-01-18	22:34:47	Porttelefon ringt upp med svar Forsberg Tommy Fasanstigen 23-21/FreeCall (0704465100)	KL 39:23 Fasanstigen 23
2023-01-18	22:32:01	Porttelefon ringt upp med svar Forsberg Tommy Fasanstigen 23-21/FreeCall (0704465100)	KL 39:23 Fasanstigen 23
2023-01-18	21:33:19	Passage in Karlsson Maria Fasanstigen 23-12/Blå (460004565)	KL 39:23 Fasanstigen 23

[redacted]

Rapport händelser

System: Upplandsbrohus
Begärt av: David
Baserad på urval: Nytt urval
Datum / tid: 2023-02-09 10:36:07

Datum	Tid	Händelse	Enhet
2023-01-18	20:32:23	Passage in Neculita Lulian Fasanstigen 23-32/Svart (459941886)	KL 39:23 Fasanstigen 23
2023-01-18	19:57:06	Porttelefon ringt upp med svar Forsberg Tommy Fasanstigen 23-21/FreeCall (0704465100)	KL 39:23 Fasanstigen 23
2023-01-18	19:44:18	Passage in Forsberg Tommy Fasanstigen 23-21/FreeCall (0704465100)	KL 39:23 Fasanstigen 23
2023-01-18	19:43:55	Porttelefon ringt upp med svar Forsberg Tommy Fasanstigen 23-21/FreeCall (0704465100)	KL 39:23 Fasanstigen 23
2023-01-18	18:58:36	Passage in Neculita Lulian Fasanstigen 23-32/Vit (437717553)	KL 39:23 Fasanstigen 23
2023-01-18	17:35:16	Passage in Neculita Lulian Fasanstigen 23-32/Vit (437717553)	KL 39:23 Fasanstigen 23
2023-01-18	17:35:06	Porttelefon ringt upp med svar Forsberg Tommy Fasanstigen 23-21/FreeCall (0704465100)	KL 39:23 Fasanstigen 23
2023-01-18	17:19:26	Passage in Neculita Lulian Fasanstigen 23-32/Blå (459959352)	KL 39:23 Fasanstigen 23
2023-01-18	16:59:18	Passage in Söderlund Ing-Marie Fasanstigen 23-22/Vit (441560455)	KL 39:23 Fasanstigen 23
2023-01-18	16:43:45	Passage in Forsberg Tommy Fasanstigen 23-21/Vit (441611307)	KL 39:23 Fasanstigen 23
2023-01-18	16:16:56	Passage in Cheema Imran Fasanstigen 23-11/Blå (460000849)	KL 39:23 Fasanstigen 23
2023-01-18	15:45:16	Passage in Neculita Lulian Fasanstigen 23-32/Svart (459941886)	KL 39:23 Fasanstigen 23
2023-01-18	15:45:06	Passage in Fasanstigen 23-31/Gul tjock (441559301)	KL 39:23 Fasanstigen 23
2023-01-18	15:15:42	Passage in Karlsson Maria Fasanstigen 23-12/Vit (437722632)	KL 39:23 Fasanstigen 23
2023-01-18	14:52:52	Passage in Cheema Imran Fasanstigen 23-11/Svart (459944201)	KL 39:23 Fasanstigen 23
2023-01-18	14:28:12	Passage in Fasanstigen 23-31/Grön (001760916)	KL 39:23 Fasanstigen 23
2023-01-18	14:17:09	Passage in Neculita Lulian Fasanstigen 23-32/Vit (437717553)	KL 39:23 Fasanstigen 23
2023-01-18	14:05:33	Passage in Bring /Grå 2 (417316575)	KL 39:23 Fasanstigen 23
2023-01-18	13:38:20	Passage in Forsberg Tommy Fasanstigen 23-21/Svart (459949692)	KL 39:23 Fasanstigen 23
2023-01-18	12:55:24	Passage in Forsberg Tommy Fasanstigen 23-21/Svart (459949692)	KL 39:23 Fasanstigen 23
2023-01-18	12:09:53	Passage in Fasanstigen 23-31/Grön (001760916)	KL 39:23 Fasanstigen 23
2023-01-18	11:19:52	Passage in Belles städ 08-7339660 /Kort 1 (238224652)	KL 39:23 Fasanstigen 23
2023-01-18	11:13:25	Passage in Karlsson Maria Fasanstigen 23-12/Blå (460004565)	KL 39:23 Fasanstigen 23
2023-01-18	11:08:29	Passage in Belles städ 08-7339660 /Kort 1 (238224652)	KL 39:23 Fasanstigen 23
2023-01-18	08:44:40	Passage in Neculita Lulian Fasanstigen 23-32/Vit (437717553)	KL 39:23 Fasanstigen 23
2023-01-18	07:41:30	Passage in Neculita Lulian Fasanstigen 23-32/Vit (437717553)	KL 39:23 Fasanstigen 23

Polisen

[redacted]

PM

Kontroll av namn på inpassering med blipp

Signerad av

Signerad datum

Enhet
Region Stockholm, Grova brott 6 PO Sthlm Nord

Diarienr
5000-K77615-23

Uppgiftslämnare	Datum	Tid
Dahlin, Anneli	2023-04-20	12:40

Beslag verkställt	Material för analys
Nej	Nej

Mottaget	Mottaget datum	Tid

Sätt på vilket uppgift lämnats

Upprättad av
Anneli Dahlin

Uppgiften avser
Kontroll av namn på inpassering med blipp

Uppgift

Torsdagen den 20 april 2023 klockan 11:30 kontaktades Upplands Brohus med anledning av fråga gällande en blipp som visat inpasseringar på Fasanstigen 31 den 19 januari 2023 klockan 17:14:18 och 17:50:30 enligt utdragen historik för blipparna på adressen.

Aktuell blipp visar i utdraget följande.
"Passage in **Beyene G** Fasanstigen 31-21/vit (449522072) KL 41:31 Fasanstigen 31"

Det finns ingen notering i ärendet gällande Beyene G så frågan till Upplands Brohus gällde vem som brukar aktuell blipp samt om Upplands Brohus har eller har haft en hyresgäst som heter Beyene G.

Kvinnan som svarade skulle åka ut till bovärdarna och höra med dem. Hon återkom med följande svar.

Aktuell blipp är registrerad på Beyene Ghenet som var hyresgäst mellan 2008-2019-09-01 och är kopplad till lägenhet 1101. När hon flyttade överläts lägenheten till hyresgästen Samuel Fesshai med telefonnummer 07X-XXX 37 55. Samuel Fesshai var registrerad hyresgäst i lägenhet 1101 under tiden 2019-09-01 – 2023-01-31.

Polisen har hört vittnen i lägenhet 1101 med namn som Tewelde, Ghenet Desta och Araya. Dessa namn finns inte registrerade hos Upplands Brohus vad kvinnan kände till. Kvinnan spekulerade att det troligen rörde sig om olovlig uthyrning.

Det är bovärdarnas ansvar att registrera på- och av hyresgäster på blipparna som hör till lägenheterna. Kvinnan spekulerade att det var sannolikt att bovärden glömt att registrera om aktuell blipp.

PIL visade vid kontroll att Samuel Fesshai är folkbokförd på Kungsvägen 1 i Kungsängen och har personnummer 98XXXX–XXXX och har en mor som heter Ghenet Beyene skriven på Bergvägen 7 i Kungsängen.

Samuel Fesshai kontaktades på telefon. Han uppgav att hans mamma flyttade från lägenheten 2018. Själv har han bott där sen han var liten och på deltid sista tiden december - januari och ibland på andra ställen. Det är en familj, vänner till honom, som bott i lägenheten också, det

är någon av dem som använt aktuell blipp som tillhörde hans mamma. Han hade ingen egen blipp utan brukade kasta sten eller ringa ner någon som öppnade. Den 19 januari 2023 jobbade Samuel klockan 16:15 – 22 och sov hos sin bror i Hässelby. Den 18 januari var Samuel ledig men kom inte ihåg vad han gjorde, trots kontroller i sin telefon för att försöka komma ihåg. Han läste om händelsen på Brottsplats Stockholm och förstod att det var på Fasanstigen 31. När han kom dit dagen efter, eller dagarna efter, såg han marschaller utanför. Han visste inget mer om händelsen eller personen som bodde där. Samuel informerades om att hans uppgifter skulle antecknat i ett PM till ärendet.

Polisen

PM

Dörrknacknings-PM

[redacted]

Signerad av

Signerad datum

Enhet
Region Stockholm, BF-IGV 2 LPO Järfälla

Diarienr
5000-K77615-23

Uppgiftslämnare	Datum	Tid
Atterborn, Patrik	2023-01-31	15:46

Beslag verkställt	Material för analys
Nej	Nej

Mottaget	Mottaget datum	Tid

Sätt på vilket uppgift lämnats

Upprättad av
Patrik Atterborn

Uppgiften avser

Uppgift

Jag ingick i patrull 35-9290 den 31 januari och genomförde förhör med flertalet vittnen som bor på Fasanstigen i Bro.

FASANSTIGEN 47 LGH 1002.
Vid förhör med Monika Lugowska samt Grzegorz Buraczewski som bor på Fasanstigen 47 lgh 1002 så var jag i telefonkö nästan 20 minuter innan jag gav upp och genomförde förhöret med de båda på Engelska samt med hjälp av en vän till dem som kunde svenska och polska vilket var parets modersmål.

Samtal med båda parterna på engelska gick bra och vi förstod varandra bra. Detta kontrollerades sedan med hjälp av parets vän som kunde tolka.

FASANSTIGEN 35 LGH 1101.
Vid förhöret med Ronja framgick det att hennes vän Tommy hade kontakter med personer som kanske var upprörda på Marko samt att han eventuellt hade regelbunden kontakt med Marko. Tommy Forsberg bor på Fasanstigen 23 lgh 1101 (611119-XXXX), Tommy kan vara aktuell att höra i ärendet för mer information om Markos eventuella ovänner.

I tjänsten
/P. Atterborn

[redacted]

Anteckningar historik		
Tidpunkt	**Registrerad av**	**Anteckningar**
2023-01-20 01:58	Christoffer Jernling (SE2321000016-3H45), 339-9910	S: hjärtstopp B: oklart A: Hittad livlös i lägenhet, av person som påbörjar HLR. Amb ankommer, konstaterar asystoli, kör AHLR. Pat har sticksår ovanför sternum, samt vänster flank. Ingen pågående yttre blödning. Vänster arm är bruten. Under HLR har man haft asystoli generellt, något enstaka komplex efter att adrenalin givits. Åtg: Vid vår ankomst har man hållit på i nästan 20 min, men således någon krusning på EKG, varvid vi beslutar att intubera (EtCO2 0.0 utan HLR) samt thorakostomera bilat (inga pys som tecken på pneumothorax, på vänster sida kommer kraftigt utflöde av blod). Inga livstecken eller förändring på EKG, EKO visar ingen tamponad, stillastående kammare. Avbryter, skriver dödsbevis på okänd man.

Polisen

Händelserapport

Händelserapport Brandkåren Attunda

[redacted]

Signerat av

Signerat datum

Enhet
Region Stockholm, Grova brott 6 PO Sthlm Nord

Diarienr
5000-K77615-23

Originalhandlingens förvaringsplats	Datum	Tid
	2023-04-27	12:28

Involverad personal	Funktion
Anneli Dahlin	Uppgiftslämnare

Berättelse

Inkom på mejl från Carl Kennedy <Carl.Kennedy@brandkaren-attunda.se> efter begäran.

[redacted]

Händelserapport G2023.008045

Ärende

Rapporttyp	Fullständig händelserapport
Rapportansvarig	Tommy Sidén
MSB status	ver 2.00, sänd till MSB 2023-01-20 17:32, godkänd
SOS Ärendenummer	18.14648889.3
Insatsen skall debiteras	Nej
Upprätta RVR-rapport	Nej

Larmuppgifter

Kom det första larmet in som automatlarm (brandlarm, gaslarm eller eCall)?	Nej
Anrop inkom till SOS Alarm	2023-01-20 00:54:21
Samtal besvarat av SOS Alarm	2023-01-20 00:56:20
Förlarm	
Huvudlarm	2023-01-20 00:56:37
Larminformation vid huvudlarm	Sjukvårdslarm, Första hjälpenlarm

Händelse

Händelse eller uppdrag	Första hjälpen eller sjukvård i väntan på ambulans
Uppdragstyp	Annan första hjälpen eller sjukvård
Precisera händelse eller uppdrag	Medvetslös vuxen
Upprätta sjukvårdslarmsrapport	Nej

Plats

Plats	Fasanstigen 31 Fastighet: Bro-Råby 3:3 SOS typområde: Upplands-Bro Väst Distrikt. kommun: Bro. Upplands-Bro
Inträffade händelsen i en byggnad eller i anslutning till en byggnad?	Ja
Verksamhet eller utemiljö där händelsen utlöstes	Vanligt boende (inklusive seniorboende)
Bostadstyp	Flerbostadshus
Förtydliga verksamhet eller utemiljö (vid behov)	
Lägenhetsnummer (om det finns)	
Byggnad med kulturhistoriskt värde	Nej
Samhällsviktig verksamhet	Nej

[redacted]

Händelserapport G2023.008045

Verksamhetsklass enligt Boverkets byggregler, härledd utifrån uppgifter ovan	3A - Bostäder (utom gemensamhetsboenden)

Lokal datainsamling

Datagrupp 1, valfritt namn

Fältnamn 1

Fältnamn 2 utan valalternativ

Datagrupp 2, valfritt namn

Fältnamn 3

Fältnamn 4

Resurser

Efter räddningstjänstens ankomst

Akut omhändertagande

Antal personer som omhändertogs av räddningstjänsten	0

Riskbedömning av arbetsmiljön

Beskriv hur risker i samband med insatsen bedömdes och hanterades	Vid utlarming så bedömdes inga särskilda risker. *01K4:ET, 2023-01-20 17:02* Inga speciella risker kunde upptäckas eller märkas under insatsen. Efter cirka 10 min fick vi dock reda på att det fanns uppgifter hos polisen att det var en känd adress där det skulle kunna finnas våldsamma personer. Detta strax efter att första polisenhet ankom till platsen. och tagit hand om en person som fanns på platsen. Sett ur det perspektivet förelåg en stor risk då det visade sig att personen hade koppling till ärendet. *01K4:ET, 2023-01-20 17:11*

Beskrivning

Beskriv händelseförloppet och insatsens genomförande	Framkomst: 235-6560 ankom till platsen tillsammans med ambulans där vi mötes upp av en person som visade oss vart vi skulle ta vägen. *01K4:ET. 2023-01-20 17:22* **Efter ankomst:** Fortsatt arbete 235-6510, vi (SL, RD1) går in och assisterar ambulansen. 235-6510, 235-6540 ankommer till platsen och RD2 och RDL kommer upp till lägenheten och hjälper till. Chaufförerna hjälper till och förbereder för ambulanshelikopterns ankomst. *01K4:ET, 2023-01-20 17:26* Avslutningsvis: Då läkaren bedömer att patiensen avlidit så avslutas insatsen. *01K4:ET, 2023-01-20 17:29*

Utvärdering

Utvärdering för egen organisation

Utvärdering för egen organisation

[redacted]

Händelserapport G2023.008045

Bedömning av behov av tillsyn enl MSBFS 2021:8 7§

Finns det behov av att genomföra tillsyn av byggnad(er)/anläggning(ar) som omfattats av insatsen?	Nej

Polisen

[redacted]

PM

Bashiris anhöriga

Signerad av

Signerad datum

Enhet
Region Stockholm, BF-IGV 10 LPO Järfälla

Diarienr
5000-K77615-23

Uppgiftslämnare	Datum	Tid
Göransson, Erik	2023-01-20	13:33

Beslag verkställt	Material för analys
Nej	Nej

Mottaget	Mottaget datum	Tid

Sätt på vilket uppgift lämnats

Upprättad av
Erik Göransson

Uppgiften avser

Uppgift

I samband med att jag och insp Marie Forsberg i patrull 35-2420 lämnade dödsbud till familjen där Bashiri var folkbokförd framkom att Bashiri var bror till en kvinna på adressen, Happy Juma 880214-XXXX. Happy och hennes make samt äldsta dotter blev underrättade av oss om att Bashiri avlidit och att det pågår en brottsutredning.

Happy uppgav då att de också har en annan bror som bor i Sverige: Niyongabo Budirigiza 920918-XXXX. Tel nr 073-74XXXXX.

Efter samråd med handläggaren i ärendet underrättades brodern om dödsfallet per telefon av mig tillsammans med Happy.

Polisen

[redacted]

PM

Identifiering av avlidne

Signerad av

Signerad datum

Enhet
Region Stockholm, Handräckning 1 PO Sthlm Nord

Diarienr
5000-K77615-23

Uppgiftslämnare	Datum	Tid
Mannerstråle, Martina	2023-01-20	06:07

Beslag verkställt	Material för analys
Nej	Nej

Mottaget

Mottaget datum

Tid

Sätt på vilket uppgift lämnats

Upprättad av
Martina Mannerstråle

Uppgiften avser

Uppgift

Undertecknad ingick i patrull 33-1110 tillsammans med Pa Haak och stod utanför dörren till lägenheten och den avlidne låg bredvid i trapphuset. Pa Haak var inne i lägenheten för att leta efter ID-kort eller något annat som kunde identifiera den avlidne som först var okänd. Misstänkt berättade för patrull 33-1120 att den avlidne ska ha ett brev från Frivården inne i lägenheten. Pa Haak hittade ett hopskrynklat papper från Frivården på skrivbordet i det stora rummet. På det pappret stod ett namn och personnummer. Vid Pmf-slagning framkom daktningsuppgifter med tydliga kännetecken som den avlidne hade på kroppen. Den avlidne identifierades som Bashiri Sahabu.

I tjänsten
/Pa Mannerstråle

Polisen

[redacted]

PM

Dödsbud och husrannsakan hos målsägaren Bashiri.

Signerad av

Signerad datum

Enhet	Diarienr
Region Stockholm, BF-IGV 10 LPO Järfälla	5000-K77615-23

Uppgiftslämnare	Datum	Tid
Göransson, Erik	2023-01-20	13:47

Beslag verkställt	Material för analys
Nej	Nej

Mottaget	Mottaget datum	Tid

Sätt på vilket uppgift lämnats

Upprättad av
Erik Göransson

Uppgiften avser

Uppgift

Jag och insp Marie Forsberg i patrull 35-2420 fick i uppdrag att åka till Bashiri Sahabus folkbokföringsadress på Vinlandsvägen 8B i Bro och lämna dödsbud till familjen som också bodde på adressen samt göra husrannsakan där Bashiri bodde för att utröna omständigheter kring brottet. Bashiri hade inga relationsuppgifter i PPA och det var oklart för oss vilken relation han hade till familjen på adressen.

När vi klockan 10.15 dagens datum kom till adressen, som är ett parhus i två våningar, var det ingen som öppnade. Vi kunde konstatera att dörren var olåst och klev då in och ropade att vi kom från polisen. Vi fick ingen reaktion trots upprepade rop. Inga personer fanns på bottenvåningen så vi fortsatte upp på övervåningen samtidigt som vi fortsatte ropa att vi kom från polisen. På övervåningen fanns ett badrum som var tomt samt fyra sovrum. Två av sovrummen hade stängda dörrar. Till slut kom en man ut från det ena sovrummet. Det var mannen i familjen, Focus-Frank Ndayiragije. Vi frågade om Bashiri bodde där och han berättade att det var hans fru Happys bror.

Vi underrättade honom om att Bashiri var död och att det pågick en brottsutredning kring dödsfallet. Strax efteråt kom Happys äldsta dotter Shukarani ut från det andra sovrummet med sin nyfödda bebis. Vi satte oss med dem på nedervåningen och pratade. Focus-Frank uppgav att hans fru var på jobbet och vi började fundera på lämpligaste sättet att underrätta henne om dödsfallet. Under tiden gick Shukarani undan och vi kunde höra att hon var väldigt ledsen. När hon kom tillbaka visade det sig att hon redan hade ringt sin mamma och berättat och att mamman var på väg hem.

När Happy kom hem pratade vi med henne och det framkom då att hon och Bashiri hade en annan bror i Sverige, Niyongabo. Efter samråd med handläggaren i ärendet underrättade jag honom om dödsfallet per telefon tillsammans med Happy för att också få hans personuppgifter (se separat pm).
I samtal med Happy framkom att hon och hennes syskon inte har några föräldrar i livet och att Bashiri inte hade några barn.

Familjen uppgav att Bashiri sov i allrummet mellan sovrummen på övervåningen. Där fanns en madrass, ett par väskor med kläder och lite annat. Vi gick igenom sakerna men fann inget av intresse att ta i beslag. Se bilder i FILIP.

Förhör finns upprättade med Focus-Frank, Happy och Shukarani.

Polisen

[redacted]

PM

Husrannsakan i målsägandens bostad

Signerad av

Signerad datum

Enhet	Diarienr
Region Stockholm, Grova brott 6 PO Sthlm Nord	5000-K77615-23

Uppgiftslämnare	Datum	Tid
Dahlin, Anneli	2023-02-17	16:29

Beslag verkställt	Material för analys
Nej	Nej

Mottaget	Mottaget datum	Tid

Sätt på vilket uppgift lämnats

Upprättad av
Anneli Dahlin

Uppgiften avser
Husrannsakan i målsägandens borstad

Uppgift

Beslut om husrannsakan för att söka efter föremål som kan antas tas i beslag/förvar, utröna omständigheter som kan ha betydelse för utredningen verkställdes av Ulf Djurberg och Annelie Dahlin den 17 februari 2023 klockan 14:55-15:25 på Vinlandsvägen 8 B.

Happy var inte hemma men guidade oss på telefon. Hon uppgav att Focus-Frank var hemma vilket stämde. Ingen annan befann sig i bostaden.

Focus-Frank visade upp oss till övervåningen där Bashiri hade sin sovplats. Han uppgav att de hade plockat i ordning allt, ställt upp sängen mot väggen bakom soffan och packat ner alla Bashiris tillhörigheter i väskorna, en svart ryggsäck och en svart weekend-bag. Han uppgav att Bashiri inte hade några tillhörigheter på annan plats i bostaden, inte i badrummet heller. Allt som låg i de två lådorna i den vita bänken intill soffan och sängen tillhörde Focus-Frank, inget där i var från Bashiri. Vid kontroll av innehållet i lådorna gjorde vi bedömningen att det var sannolikt.

På sidobänken där de två väskorna stod fanns även en plastkasse med damkläder. Kläderna i plastpåsen tillhörde Happys dotter, uppgav Happy på telefon. Happy uppgav att hon plockat bort allt som skulle slängas, snusdosan och spritflaskan mm.

Happy uppgav att det inte fanns något i hallen kvar som tillhörde Bashiri. Hon hade tagit hand om tre jackor som hon lagt ned i en säck och nu förvarade hemma hos sin dotter för att de skulle tvättas. Dottern har en större tvättmaskin. Det var en lila vinterjacka som var lite mindre, den stora gröna militärjackan och en orange väst. På fråga om en brun-beige jacka så svarade hon att den också kanske kom med i säcken för tvätt. Hon kunde kontrollera det på måndag. De skor som Bashiri haft var de bruna han bar på sig. Det var de enda skor han hade. De hade Happy köpt till honom.

Alla kläder i väskorna togs upp och gicks igenom. Inget i fickorna eller andra synliga spår av något på kläderna. Översiktsbild på kläderna från ryggsäcken samt weekend-bagen. I väskan låg det ett uppehållskort, ett brev från advokat, en stämningsansökan samt en sida med text från en bok, lite pärlsmycken och danska mynt.

Vi gjorde bedömningen att det inte fanns något som kunde ha betydelse för utredningen att ta

[redacted]

i beslag.

2023-02-22
Kontakt med Happy för att fråga om det var någon mer jacka (eventuellt den bruna) i den säcken med de tre jackorna som skulle tvättas. Happy uppgav att det bara var de tre jackorna hon uppgivit tidigare. /JH

[redacted]

Polisen

Datum
2023-02-28

Diarienummer
5000-K77615-23

Bildbilaga

ANTECKNINGAR

Bilder från husrannsakan på målsägandens hemadress på Vinlandsvägen 8B. Bild 1-11 är från husrannsakan den 20/1-23 och bild 12-18 är från den andra husrannsakan den 17/2-23

[redacted]



1. Platsen som målsägande nyttjade i huset.



2. Bashiris sovplats



3. Soffa i anslutning till Bashiri´s sovplats



4. Bashiris saker ovanpå vitbänk.

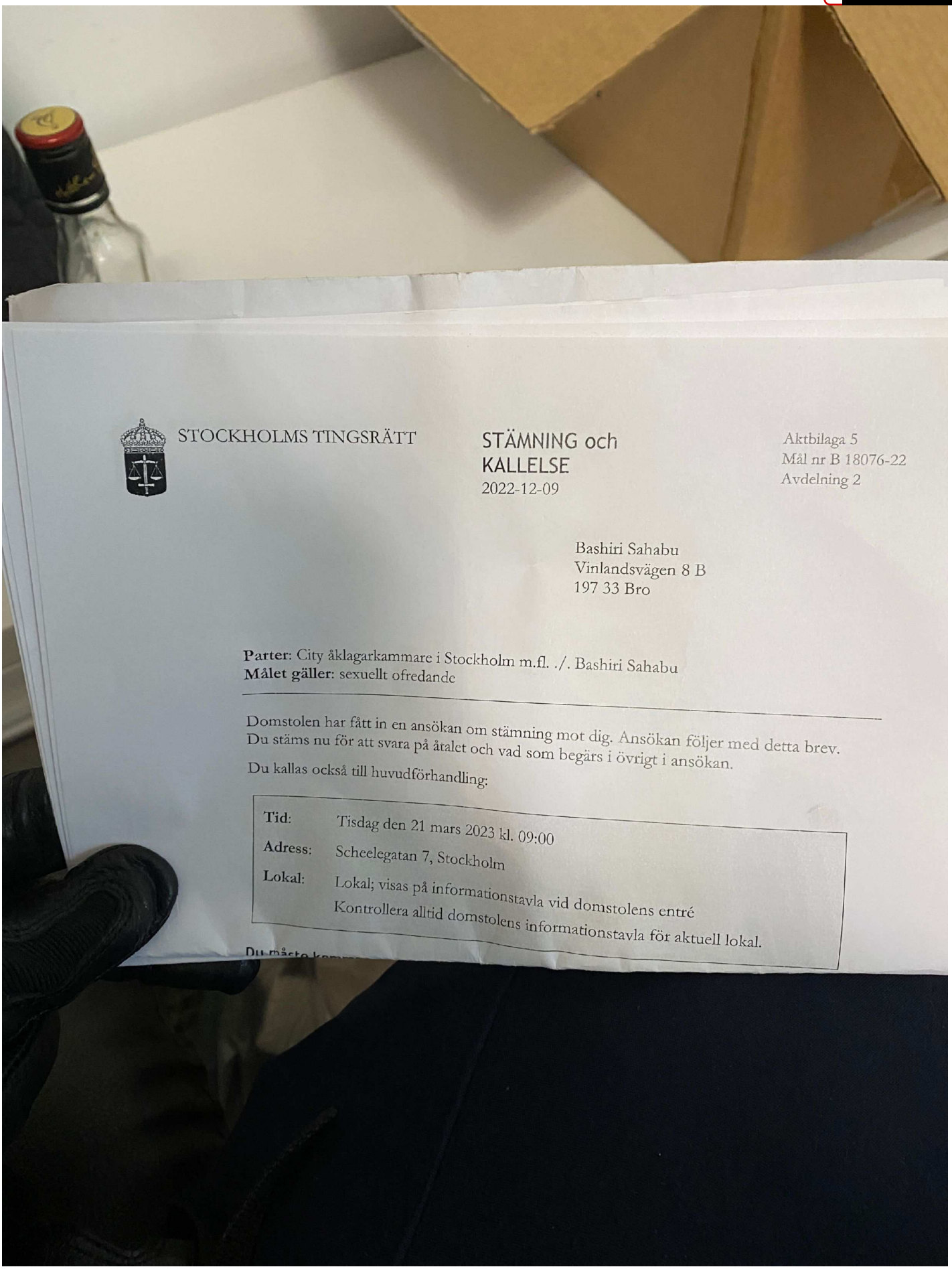

STOCKHOLMS TINGSRÄTT

STÄMNING och KALLELSE
2022-12-09

Aktbilaga 5
Mål nr B 18076-22
Avdelning 2

Bashiri Sahabu
Vinlandsvägen 8 B
197 33 Bro

Parter: City åklagarkammare i Stockholm m.fl. ./. Bashiri Sahabu
Målet gäller: sexuellt ofredande

Domstolen har fått in en ansökan om stämning mot dig. Ansökan följer med detta brev. Du stäms nu för att svara på åtalet och vad som begärs i övrigt i ansökan.

Du kallas också till huvudförhandling:

Tid:	Tisdag den 21 mars 2023 kl. 09:00
Adress:	Scheelegatan 7, Stockholm
Lokal:	Lokal; visas på informationstavla vid domstolens entré Kontrollera alltid domstolens informationstavla för aktuell lokal.

5. Påträffades i den svarta ryggsäcken

[redacted]



6. Uppehållstillstånd, låg i den svarta större väskan.

[redacted]



7. Klocka som hittades i väska vis sovplats



8. Den svarta ryggsäcken.



9. Kartong som fanns vid sovplats.



10. Väska som fanns vid sovplats

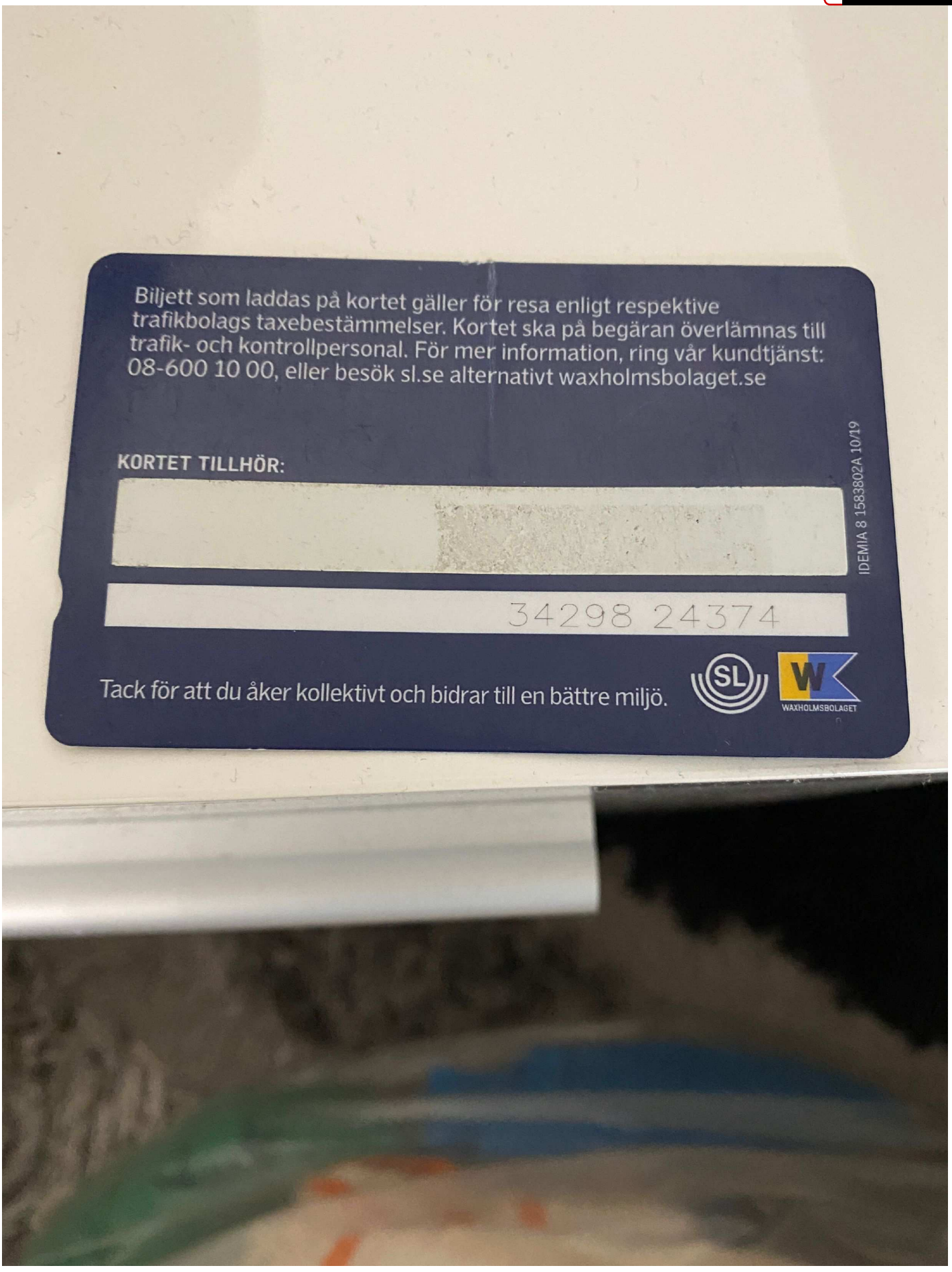

11. SL-kort som hittades i väska vid sovplats.



12. Översiktsbild på platsen där Bashiri sovit.



13. Inget i den vänstra lådan tillhörde Bashiri enligt Focus-Frank.



14. Kläder som låg i den svart-vita plastpåsen tillhörande Happys dotter



15. Översiktsbild på kläder i den svarta ryggsäcken



16. Låg i den svarta ryggsäcken.

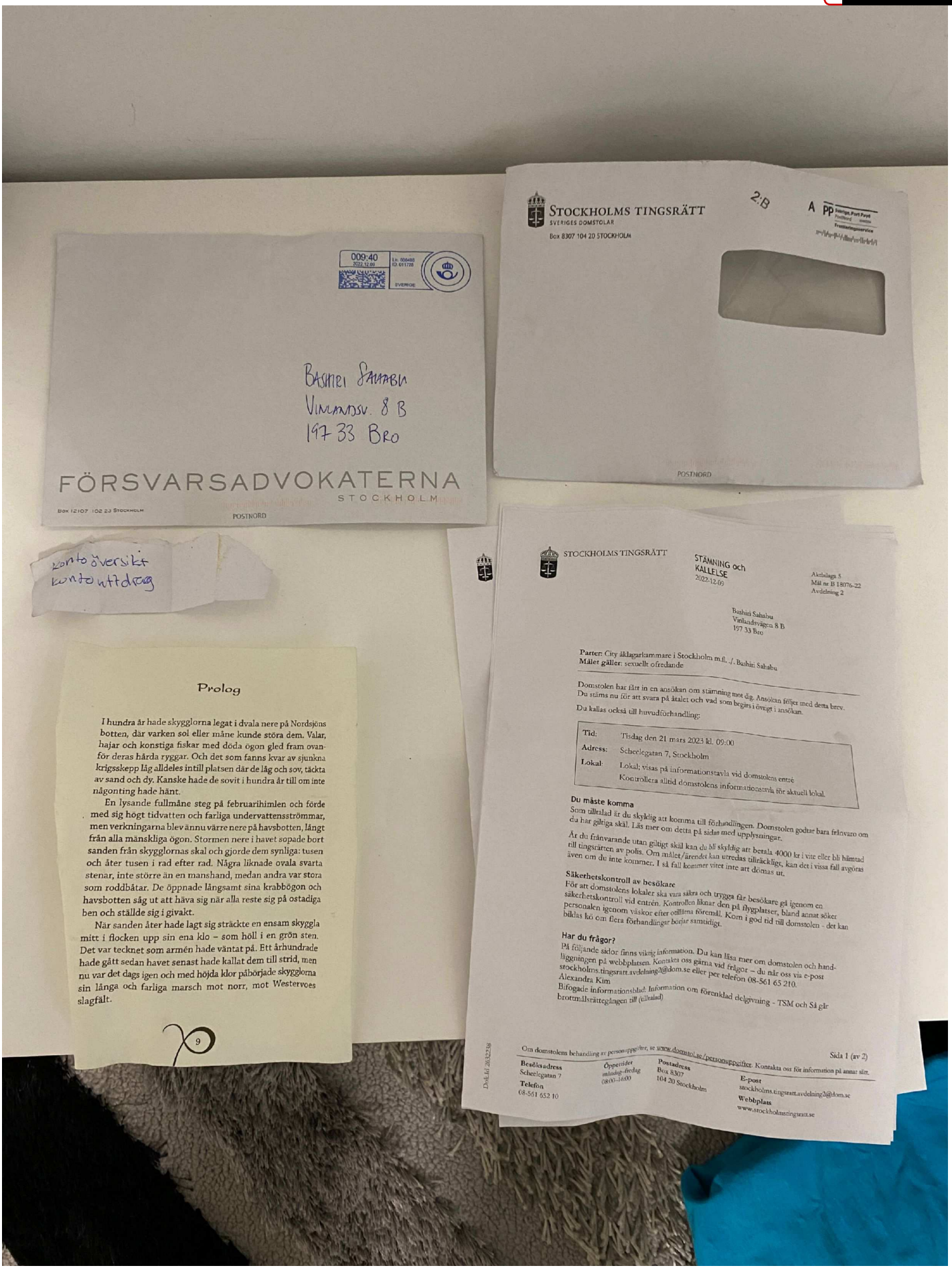

17. Låg i den svarta weekend-bagen



18. Översiktsbild på kläder i den svarta weekend-bagen

Polisen

[redacted]

PM

Målsägandes Facebook

Signerad av

Signerad datum

Enhet
Region Stockholm, Grova brott 6 PO Sthlm Nord

Diarienr
5000-K77615-23

Uppgiftslämnare	Datum	Tid
Pettersson, Malin	2023-03-06	14:56

Beslag verkställt	Material för analys
Nej	Nej

Mottaget	Mottaget datum	Tid

Sätt på vilket uppgift lämnats

Upprättad av
Malin Pettersson

Uppgiften avser

Uppgift

Målsägandes syster Happy skickar följande länk när utredare ställt fråga om Bashiris facebook.

https://www.facebook.com/profile.php?id=100000626647234 (Skärmdump på profil bifogas i bilaga). Profilbilden är det enda inlägget som är synligt och den publicerades 2010-01-06.

När undertecknad söker fram facebookprofilen hittas ytterligare en profil med samma visningsnamn och som tidigare haft samma profilbild som kontot Happy angav. (Se bilaga, liknande konto). Kontot var senast aktivt 2022-12-04.

[redacted]

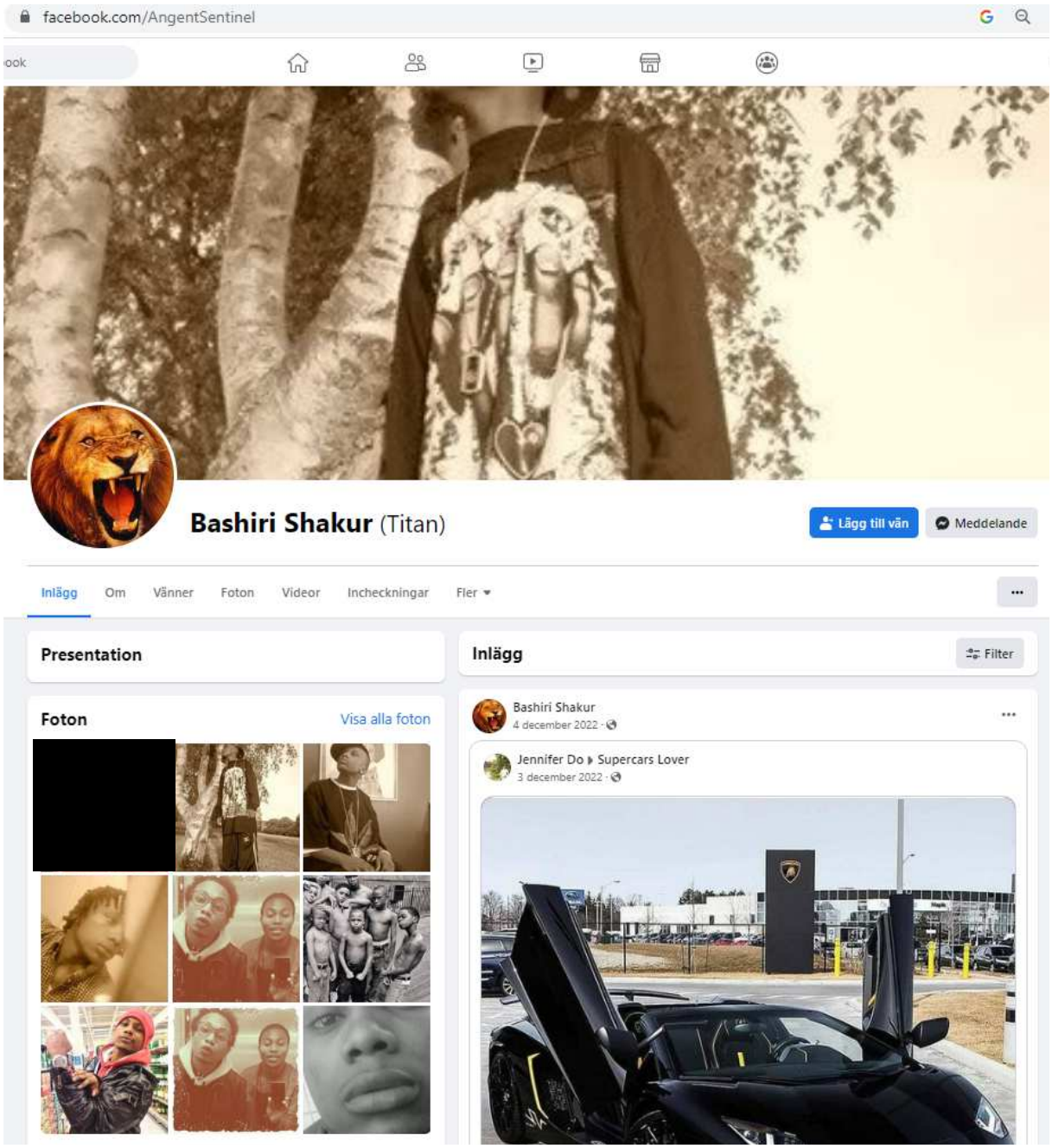
facebook.com/AngentSentinel
Bashiri Shakur (Titan)
Lägg till vän
Meddelande
Inlägg
Om
Vänner
Foton
Videor
Incheckningar
Fler
Presentation
Inlägg
Filter
Foton
Visa alla foton
Bashiri Shakur
4 december 2022
Jennifer Do ▸ Supercars Lover
3 december 2022

[redacted]

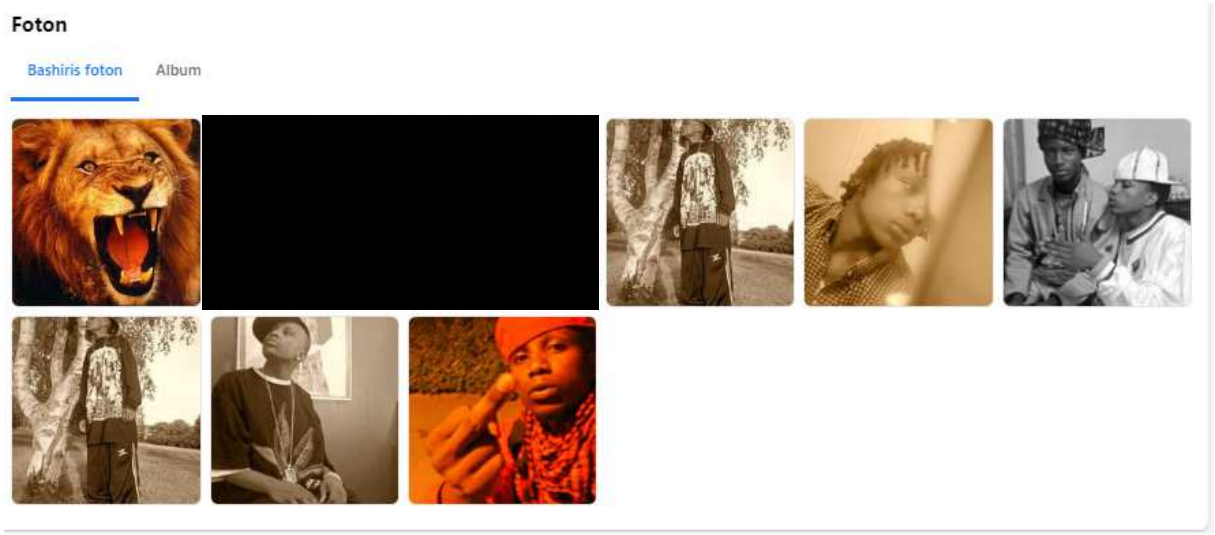



[redacted]





[redacted]

facebook.com/profile.php?id=100000626647234

Sök på Facebook



Bashiri Shakur

20 vänner

Inlägg Om Vänner Foton Videor Incheckningar Fler

Presentation

Inlägg

Inga tillgängliga inl

Foton Visa alla foton



Vänner Visa alla vänner

18 vänner

[redacted]

Polisen

PM

Datum
2023-02-21

Diarienr (åberopas)
5000-K77615-23

Polismyndigheten
Grova brott PO Sthlm Nord
Malin Pettersson

Bild jämförelse

I aktuellt PM görs en jämförelse mellan målsägande Bashiri Sahabus daktningsbilder och profilbilden till Facebookkontot Irũngũ Simba.

BAKGRUND
På inspelningen från Pa Ekelund kroppskamera hör man Marko berätta att målsägande heter Irungo Simba eller liknande på Facebook.

Sökning efter ”Irungo Simba” görs på Facebook, där följande profil visas som närmsta träff:



Kontot har en profilbild som laddades upp 2015-09-10, i övrigt går finns ingen information på kontot.



2015-09-10.



2018-10-29



2015-07-20

Polisen

Finansiell utredning

PM BankID-uppkopplingar Bashiri Sahabu

Signerat av

Signerat datum

Enhet
Region Stockholm, Grova brott 6 PO Sthlm Nord

Diarienr
5000-K77615-23

Originalhandlingens förvaringsplats	Datum	Tid
	2023-02-03	08:47

Involverade personer	Personnummer/Orgnr	Roll
Sahabu, Bashiri		Berörd person

Involverad personal	Funktion
Leonor Tapia	Uppgiftslämnare

Berättelse

Pm visar på samtliga BankID-uppkopplingar som sker under perioden 2022-11-28 till och med 2023-01-19. Tabeller och kartbilder presenteras över de tillfällen då positioneringen är påslagen samt när den inte är det.

Polisen

PM

[redacted]

Datum
2023-02-03

Diarienr (åberopas)
5000- K77615-23

Polismyndigheten
Finansiell Utredning
PO Stockholm Nord

PM BankID-uppkopplingar Bashiri Sahabu

Nedan följer en sammanställning av samtliga BankID-uppkopplingar som sker under perioden. Under perioden 2022-11-28 till och med 2022-12-24 är positioneringen påslagen. Efter 2022-12-24 är positioneringen inte längre påslagen på BankID och sista BankID-uppkopplingen sker 2023-01-19. Uppkopplingar sker via mobilt BankID och en android mobiltelefon av märket Xiaomi användes vid uppkopplingarna fram till och med 2023-01-04. Uppkopplingar från 2023-01-12 till och med 2023-01-19 sker via en iPhone 7.

Nedan tabell visar samtliga uppkopplingar som sker i närheten av där Bashiri är folkbokförd. Samtliga uppkopplingar sker alltså i närheten av Vinlandsvägen 8, 197 91 i Bro

Tidpunkt för transaktion	Latitud, Longitud	Precision (i meter)	Användarens IP-adress	Användarens IP-adress till RP
2022-12-24 19:03:17	59.515322, 17.610293	9,4	98.128.228.86	98.128.228.86
2022-12-19 15:10:59	59.515379, 17.610326	14,171	95.199.15.166	217.21.239.230
2022-12-19 11:34:00	59.515412, 17.610393	11,5	98.128.228.86	0.0.0.0
2022-12-18 23:53:41	59.515402, 17.610367	8,5	98.128.228.86	0.0.0.0
2022-12-14 14:03:33	59.51544, 17.610353	8	98.128.228.86	98.128.228.86
2022-12-14 13:53:46	59.515433, 17.610315	7,4	98.128.228.86	98.128.228.86
2022-12-14 13:30:52	59.515383, 17.610306	21,216999	98.128.228.86	98.128.228.86
2022-12-12 19:30:22	59.515308, 17.61039	52,400002	98.128.228.86	98.128.228.86
2022-12-08 12:07:22	59.515414, 17.610178	56,099998	95.199.15.166	95.199.15.166
2022-12-07 07:34:57	59.515323, 17.610322	3,5	95.199.15.166	95.199.15.166
2022-12-06 12:13:05	59.515348, 17.61037	13,3	95.199.15.166	95.199.15.166
2022-12-06 11:59:49	59.515388, 17.61031	3	98.128.228.86	98.128.228.86
2022-12-06 09:32:44	59.515447, 17.610343	4,6	95.199.15.166	109.205.217.20
2022-12-05 07:39:25	59.515346, 17.61035	15,533	98.128.228.86	98.128.228.86
2022-12-02 19:34:07	59.515349, 17.61035	20	98.128.228.86	0.0.0.0
2022-12-01 17:39:52	59.515352, 17.610361	20	98.128.228.86	98.128.228.86
2022-11-30 18:23:51	59.51535, 17.610352	20	98.128.228.86	98.128.228.86
2022-11-30 18:21:18	59.515344, 17.610333	16,528999	98.128.228.86	98.128.228.86
2022-11-30 18:12:22	59.515347, 17.610353	20	98.128.228.86	98.128.228.86
2022-11-30 18:10:42	59.515355, 17.610319	16,368999	98.128.228.86	98.128.228.86
2022-11-30 09:27:56	59.51535, 17.610205	9	98.128.228.86	98.128.228.86
2022-11-29 17:35:32	59.515351, 17.610326	23,132	98.128.228.86	98.128.228.86
2022-11-28 17:37:07	59.515353, 17.61035	12,758	95.195.151.99	95.195.151.99
2022-11-28 17:36:07	59.51535, 17.610346	13,593	95.195.151.99	95.195.151.99

Nedan tabell visar de uppkopplingar som inte sker i närheten av där Bashiri är folkbokförd.

Tidpunkt för transaktion	Latitud, Longitud	Precision (i meter)	Användarens IP-adress	Användarens IP-adress till RP
2022-12-07 09:34:32	59.517936, 17.662877	17,804001	95.199.15.166	109.205.217.20
2022-12-08 15:27:48	59.478507, 17.75138	82,5	95.199.15.166	95.199.15.166
2022-12-08 15:20:16	59.478599, 17.751667	45,599998	95.199.15.166	95.199.15.166
2022-12-21 13:58:52	59.402071, 17.945743	13,023	95.199.15.166	217.21.239.230

Bashiris BankID-uppkoppling 2022-12-07, 09:34:32

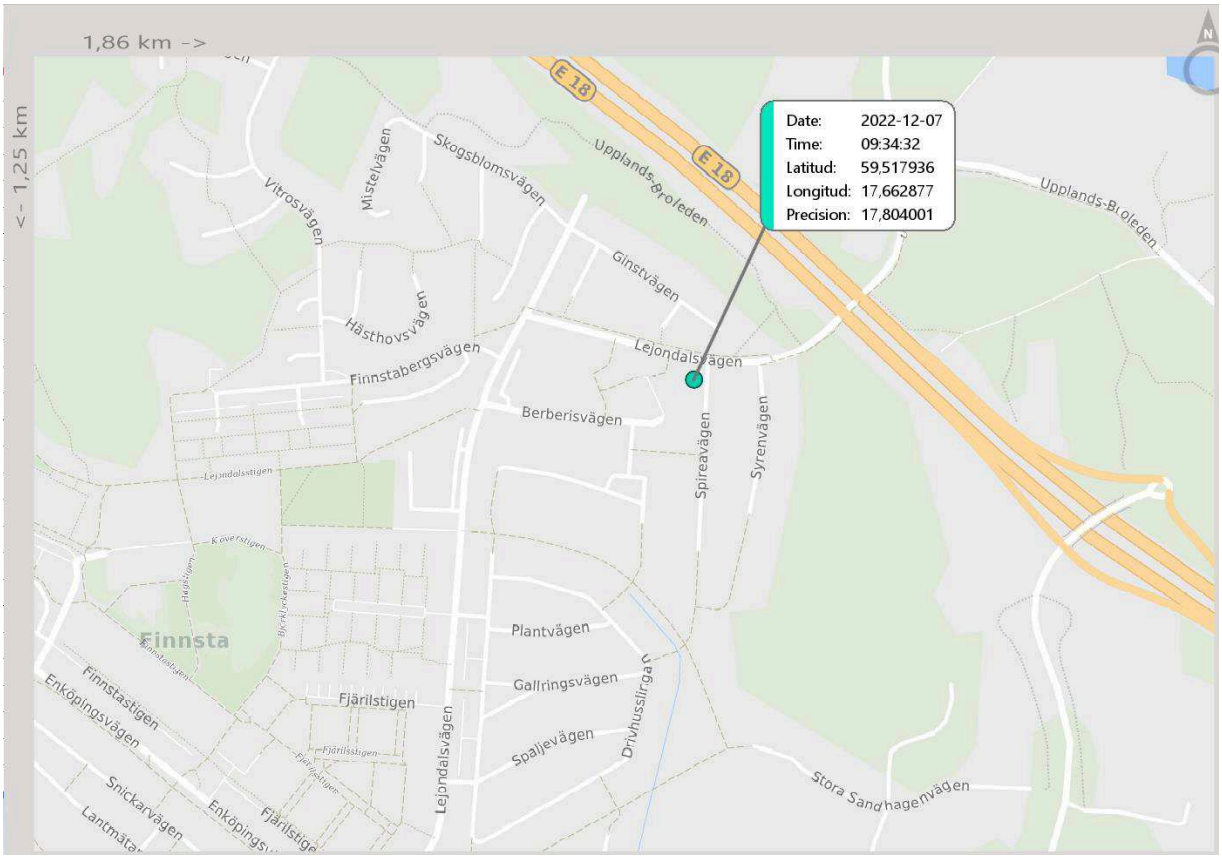

Enligt Google Maps sker uppkopplingen i närheten av Berberisvägen 26C, 197 34 Bro

Bashiris BankID-uppkopplingar 2022-12-08, 15:20:16 samt 15:27:48

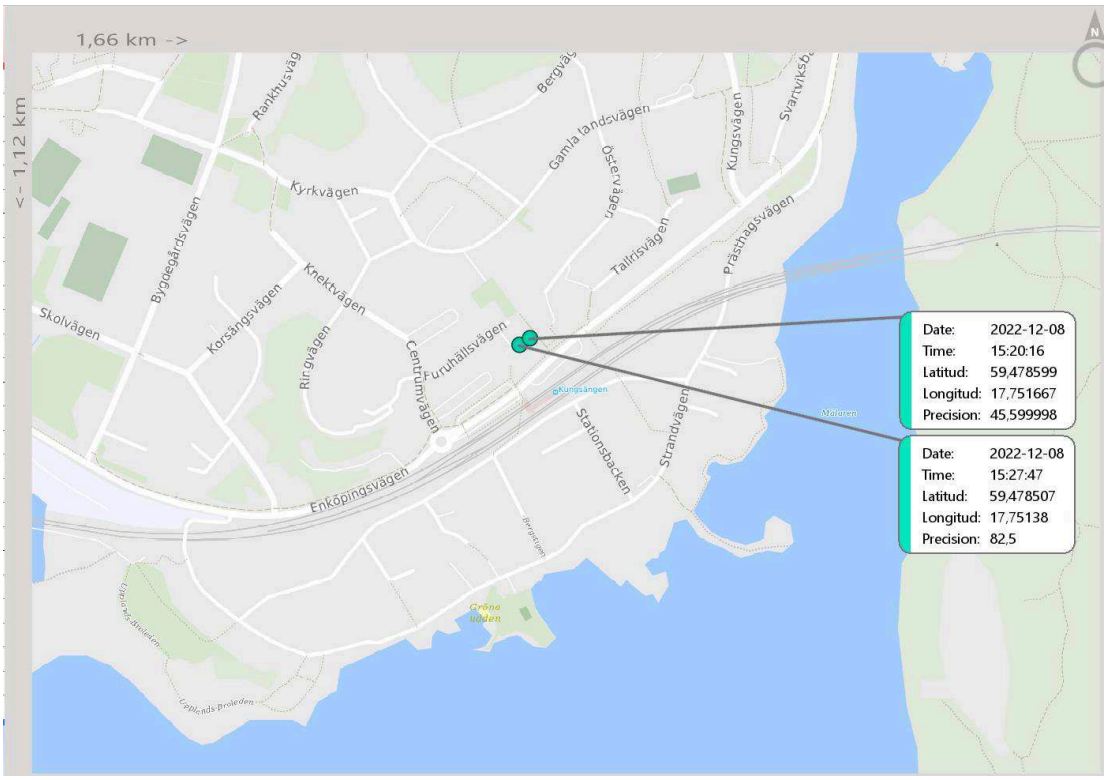

Enligt Google Maps sker uppkopplingarna i närheten av Kyrkvägen 3, 196 40 Kungsängen

Bashiris BankID-uppkoppling 2022-12-21, 13:58:52

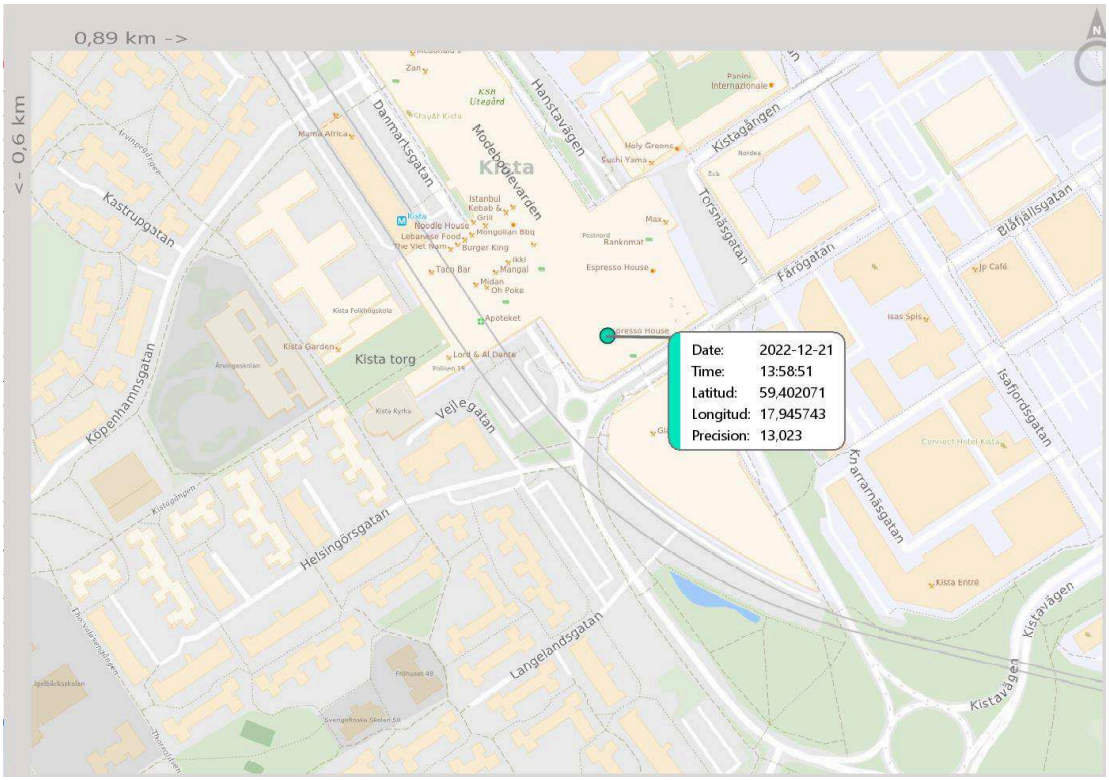

Enligt Google Maps sker uppkopplingen i närheten av Kista Galleria, 164 40 Kista

Nedan tabell visar samtliga uppkopplingar till BankID där positionering saknas som sker under perioden.

Tidpunkt för transaktion	Användarens IP-adress	Användarens IP-adress till RP
2023-01-19 17:45:18	98.128.228.86	98.128.228.86
2023-01-19 16:11:27	98.128.228.86	98.128.228.86
2023-01-19 08:27:02	217.213.133.184	217.213.133.184
2023-01-18 18:02:55	98.128.228.86	98.128.228.86
2023-01-18 13:20:52	95.193.38.116	95.193.38.116
2023-01-16 13:58:40	78.79.224.28	78.79.224.28
2023-01-14 22:35:40	90.235.20.152	90.235.20.152
2023-01-13 20:11:08	98.128.228.86	98.128.228.86
2023-01-12 13:41:40	98.128.228.86	2001:9b1:41eb:e700: 7109:9ff:a206:c7e6
2023-01-12 13:38:40	98.128.228.86	98.128.228.86
2023-01-12 13:38:19	98.128.228.86	98.128.228.86
2023-01-04 15:47:45	95.199.153.156	193.234.93.30
2023-01-04 15:38:14	95.199.153.156	95.199.153.156
2023-01-04 15:32:42	95.199.153.156	193.234.93.30
2023-01-03 15:12:35	98.128.228.86	98.128.228.86
2023-01-03 15:10:11	98.128.228.86	98.128.228.86
2023-01-03 15:08:56	98.128.228.86	98.128.228.86
2023-01-03 15:07:25	98.128.228.86	98.128.228.86
2023-01-03 15:01:12	98.128.228.86	0.0.0.0
2023-01-02 12:53:54	95.199.153.156	95.199.153.156
2022-12-29 15:14:16	98.128.228.86	98.128.228.86
2022-12-29 15:12:35	98.128.228.86	98.128.228.86
2022-12-29 15:02:52	98.128.228.86	98.128.228.86
2022-12-29 15:01:10	98.128.228.86	98.128.228.86
2022-12-29 14:57:03	98.128.228.86	98.128.228.86
2022-12-29 14:55:57	98.128.228.86	98.128.228.86
2022-12-29 14:54:41	98.128.228.86	98.128.228.86
2022-12-29 13:28:26	98.128.228.86	98.128.228.86

Polisen

PM

[redacted]

Datum
2023-02-03

Diarienr (åberopas)
5000- K77615-23

Polismyndigheten
Finansiell Utredning
PO Stockholm Nord

Personid	19901012-3793 (32 år)
Namn	Sahabu, Bashiri
Efternamn	Sahabu
Förnamn	Bashiri
Kön	Man
Adress	VINLANDSVÄGEN 8 B 197 33 BRO
Medborgarskap	Burundi (BI)
Invandrad	2022-03-28
Körkortsuppg	Körkortsuppgifter saknas
Folkbokförd sedan	2012-05-04



Antal bilder: 0



Antal bilder: 23
Skriv ut bilden

Ekonomisk översikt Bashiri Sahabu

Inhämtad period i denna PM är 2022-10-25 till och med 2023-01-25 men med fokus kring veckorna innan 2023-01-20.

Swedbank:

Bashiri har privatkonto hos Swedbank vilket öppnades 2022-10-28. Det finns ett bankkort, ett Maestro, med kortnummer 676163******2325 kopplat till kontot. Även om Bashiri har Swish anslutet till sitt konto i Swedbank så saknas swishtransaktioner under efterfrågad period. De insättningar som sker på Bashiris konto sker från Socialtjänsten och de överföringar som sker från kontot är till Happy Juma.

Senaste kortköpen visas nedan:

*676163******2325*

Datum, tid	Belopp	Bankomat/Butik	Ort	Köpmiljö	Gdkt/nekat	TerminalID
2022-12-15 15:14:10	200.00	BANKOMAT Jakobsberg ce	J[RF[LLA	Köp i terminal	Godkänd	195352
2022-12-15 15:13:07	9,000.00	BANKOMAT Jakobsberg ce	J[RF[LLA	Köp i terminal	Nekat	195352
2022-12-15 15:08:57	11.95	HEMKOP JAKOBSBERG POP-	JARFALLA	Köp i terminal	Godkänd	00007768
2022-12-12 09:10:39	42.00	ICA Kvantum Akersberga	AKERSBERGA	Köp i terminal	Nekat	10004322
2022-12-11 13:02:42	120.00	DOLLARSTORE BRO	KISTA	Köp i terminal	Nekat	75237939
2022-12-09 17:59:19	1,000.00	BANKOMAT]kersberga ce	]KERSBERGA	Köp i terminal	Nekat	151552
2022-12-04 13:08:50	608.00	ASIAN DELICIOUS	NACKA	Köp i terminal	Nekat	20004167
2022-12-02 13:34:23	21.90	HEMKOP SUNDBYBERG	SUNDBYBERG	Köp i terminal	Nekat	00001186
2022-12-01 07:52:31	500.00	BANKOMAT]kersberga ce	]KERSBERGA	Köp i terminal	Nekat	151501
2022-12-01 07:51:41	1,500.00	BANKOMAT]kersberga ce	]KERSBERGA	Köp i terminal	Nekat	151552
2022-12-01 07:50:55	9,000.00	BANKOMAT]kersberga ce	]KERSBERGA	Köp i terminal	Nekat	151552
2022-12-01 07:50:24	9,000.00	BANKOMAT]kersberga ce	]KERSBERGA	Köp i terminal	Nekat	151552
2022-11-28 10:25:44	2,000.00	4021 Kontanten Jakobsb	JARFALLA	Köp i terminal	Nekat	4021
2022-11-25 13:07:12	500.00	BANKOMAT Jakobsberg ce	J[RF[LLA	Köp i terminal	Nekat	195352
2022-11-22 11:22:47	28.00	HEMKOP SOLNA MALL OF S	SOLNA	Köp i terminal	Nekat	00004389
2022-11-22 11:22:30	34.50	HEMKOP SOLNA MALL OF S	SOLNA	Köp i terminal	Nekat	00004389
2022-11-19 08:27:18	29.80	ICA Kvantum Akersberga	AKERSBERGA	Köp i terminal	Nekat	10004322
2022-11-19 08:26:52	29.80	ICA Kvantum Akersberga	AKERSBERGA	Köp i terminal	Nekat	10004322
2022-11-13 12:21:42	90.95	MATVARLDEN VEDDESTA	JARFALLA	Köp i terminal	Godkänd	00007140
2022-11-13 11:57:31	5.00	BILTEMA SWEDEN VEDDEST	J[RF[LLA	Köp i terminal	Godkänd	14630325
2022-11-13 11:55:49	10.00	BILTEMA SWEDEN VEDDEST	J[RF[LLA	Köp i terminal	Godkänd	14630325
2022-11-12 12:29:40	75.95	HEMKOP JAKOBSBERG POP-	JARFALLA	Köp i terminal	Godkänd	00007761

Socialkontoret Upplands-Bro:

Enligt uppgift från Socialkontoret i Upplands-Bro kommun fick Bashiri under perioden november 2022 till och med januari 2023 försörjningsstöd. Utbetalningarna har skett till Bashiris privatkonto i Swedbank om totalt 25 268 kr.

Swish

Bashiri är ansluten till Swish via Swedbank med telefonnummer 46730684981 sedan 2022-11-27.

Bashiri saknar swishtransaktioner under efterfrågad period.

BankID

Bashiri har ett aktivt mobilt BankID via Swedbank som skapades 2022-11-28. Senaste uppkopplingen skedde 2023-01-19 då han kopplade upp mot Swedbank. Bashiri har inte positioneringen påslagen.

2022-11-28 skapas ett mobilt BankID via en Xiaomi mobiltelefon, denna är fortfarande aktiv. 2023-01-12 skapas ytterligare ett mobilt BankID via en iPhone 7 som slutar vara aktiv 2023-01-19.

Även om BankID:t på Xiaomin fortfarande är aktivt så används den sista gången 2023-01-04 för att göra en transaktion. Efter detta sker samtliga transaktioner via BankID på iPhone 7.

Inkomstuppgifter:

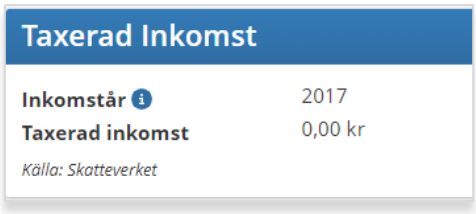

Taxerad Inkomst

Inkomstår	2017
Taxerad inkomst	0,00 kr

Källa: Skatteverket

Skuldsaldo:

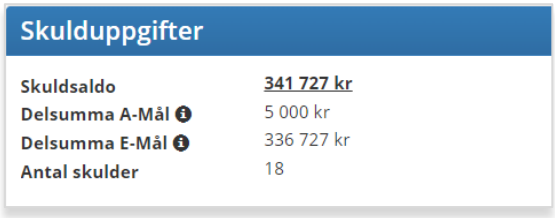

Skulduppgifter

Skuldsaldo	**341 727 kr**
Delsumma A-Mål	5 000 kr
Delsumma E-Mål	336 727 kr
Antal skulder	18

Polisen

PM

[redacted]

Datum 2023-05-31

Infoklass Ej klassad

Diarienr (åberopas) 5000- K77615-23

Polismyndigheten
Kevin Amphan

PM Angående IP-adresser för Bashiris BankID uppkopplingar utan positioneringar.

I PM-et ” PM BankID under perioden 2022-11-28 till och med 2023-01-19” presenteras en sammanställning av Bashiris BankID uppkopplingar. Det konstaterar att uppkopplingar från 2023-01-12 till och med 2023-01-19 sker via en iPhone 7. Detta är anmärkningsvärt då Bashiri inte använde en iPhone 7 utan istället en Redmi. Mellan 2022-12-24 så är positioneringarna heller inte längre påslagna för Bashiris Bank-ID.

Varje transaktion har dock fått en IP-adress som kan visa vem som brukat mobilen vid tidpunkten för transaktionen. Då samtliga av de aktuella IP-adresserna är NAT:ade, d.v.s. delas av slumpmässigt valda kunder, har undertecknad fått leta fram vem av dessa som kan vara relevant för dessa uppkopplingar.

Vid förfrågningar för dessa IP-adresser har utredningen fått svar från två internetleverantörer, Bahnhof och Telia.

Av Telia har det framkommit att den Iphone 7 som nyttjats tillhör Happy Juma, Bashiris syster som använt sitt eget nummer. Endast en av IP-adresserna har nyttjats utav Bashiri på hans eget nummer och hans Redmi mobil. Se tabell nedan.

IP-Adress	Nummer	IMEI	Namn	Datum	Brukare
95.199.153.156	46730684981	8690830609198788 (Redmi (M2006C3LVG))	JUMA, HAPPY	2023-01-03 - 2023-01-04	Bashiri Sahabu
90.235.20.152	467*****794	3586860925352746 (Apple iPhone 7 (A1778))	JUMA, HAPPY	2023-01-14	Happy Juma
78.79.224.28	467*****794	3586860925352746 (Apple iPhone 7 (A1778))	JUMA, HAPPY	2023-01-16	Happy Juma
95.193.38.116	467*****794	3586860925352746 (Apple iPhone 7 (A1778))	JUMA, HAPPY	2023-01-18	Happy Juma
217.213.133.184	467*****794	3586860925352746 (Apple iPhone 7 (A1778))	JUMA, HAPPY	2023-01-19	Happy Juma

Polismyndigheten 2023-05-31

[redacted]

Dnr 5000- K77615-23 Infoklass Ej klassad

Från Banhof har det framkommit information om den vanligaste IP-adressen, 98.128.228.86, som även vid tidigare datum alltid positionerat vid Vinlandsvägen 8 B, Bro, d.v.s. Bashiri och Happys bostadsadress. Banhof anger att den som står på IP-adressen är Bostadsrättsföreningen Jursta Hage och att Installationsadressen är Vinlandsvägen 8 B, Bro. Fullständiga svaret följer nedan.

Personnr/Orgnr: 769633-2597
Företag: Bostadsrättsföreningen Jursta Hage
Namn: Stefan Ståhl
Gatuadress: Vinlandsvägen 3a
Postnummer: 19733
Ort: Bro
Lägenhetsnr: 40
Telefonnr: 073*****69
E-post: styrelsen@jurstahage.se
Installationsadress: Vinlandsvägen 8 B, Bro

Dessa uppgifter talar för att Bashiris Bank-ID uppkopplingar mellan 2023-01-14 - 2023-01-19 görs av Happy, hans syster, då de görs på hennes telefon samt att när Bank-ID uppkopplingarna görs på IP-adress ”98.128.228.86” görs de på deras bostadsadress på Vinlandsvägen 8 B, Bro.

Kevin Amphan
Operativ analytiker

Tel: 073 842 37 87
kevin.amphan@polisen.se

Polisen

[redacted]

PM

Förfrågan om internetleverantör

Signerad av

Signerad datum

Enhet
Region Stockholm, Grova brott 6 PO Sthlm Nord

Diarienr
5000-K77615-23

Uppgiftslämnare	Datum	Tid
Forssell, Carolin	2023-06-01	13:10

Beslag verkställt	Material för analys
Nej	Nej

Mottaget	Mottaget datum	Tid

Sätt på vilket uppgift lämnats

Upprättad av
Carolin Forssell

Uppgiften avser

Uppgift

2023-06-01 har mail skickats till brf jursta hage för att fråga om vilken internetleverantör föreningar har.
Detta för att utreda frågan huruvida Bahnhof är installerat på målsägandes hemadress.

Svar från Jursta hage 2023-06-02.
Föreningen har sedan sedan juni 2021-06-01, Bahnhof som internetleverantör genom ett kollektivavtal.
Addresser som tillhör BRF:
Vinlandsvägen, A samt B per nedanstående adressnummer.
1
3
5
7
8
9
10
11
12
13
14
15
16
18
20
22
24
26
28
30

Polisen

[redacted]

PM

SL biljett i Esterines telefon

Signerad av

Signerad datum

Enhet
Region Stockholm, Grova brott 6 PO Sthlm Nord

Diarienr
5000-K77615-23

Uppgiftslämnare	Datum	Tid
Hultman, Jeanette	2023-02-13	13:03

Beslag verkställt	Material för analys
Nej	Nej

Mottaget	Mottaget datum	Tid

Sätt på vilket uppgift lämnats

Upprättad av
Jeanette Hultman

Uppgiften avser
SL biljett i Esterines telefon

Uppgift
Annelie Dahlin tittar i Esterines telefon efter SL biljett den 18 januari. Familjen hjälper till att titta och även på konton. Det finns ingen SL biljett registrerad före 4 februari.

Polisen

SL-kort "Bashiri" svar

Signerat av

Signerat datum

Enhet
Region Stockholm, Grova brott 6 PO Sthlm Nord

Diarienr
5000-K77615-23

Originalhandlingens förvaringsplats

Datum
2023-02-17

Tid
08:06

Involverad personal
Anneli Dahlin

Funktion
Uppgiftslämnare

Berättelse
SL-kort 34298 24374 som anträffades hos Bashiri saknar resehistorik för de två månader som gick att söka på.

[redacted]


TAP Kundtjänst
BILJETT
APP & SL-KORT
KÖP
Sök på
SL-kortnummer
Ange SL-kortnummer
(9752 3124) 342 9824 374
SÖK
Kan innehålla 11 eller 19 siffror

[redacted]

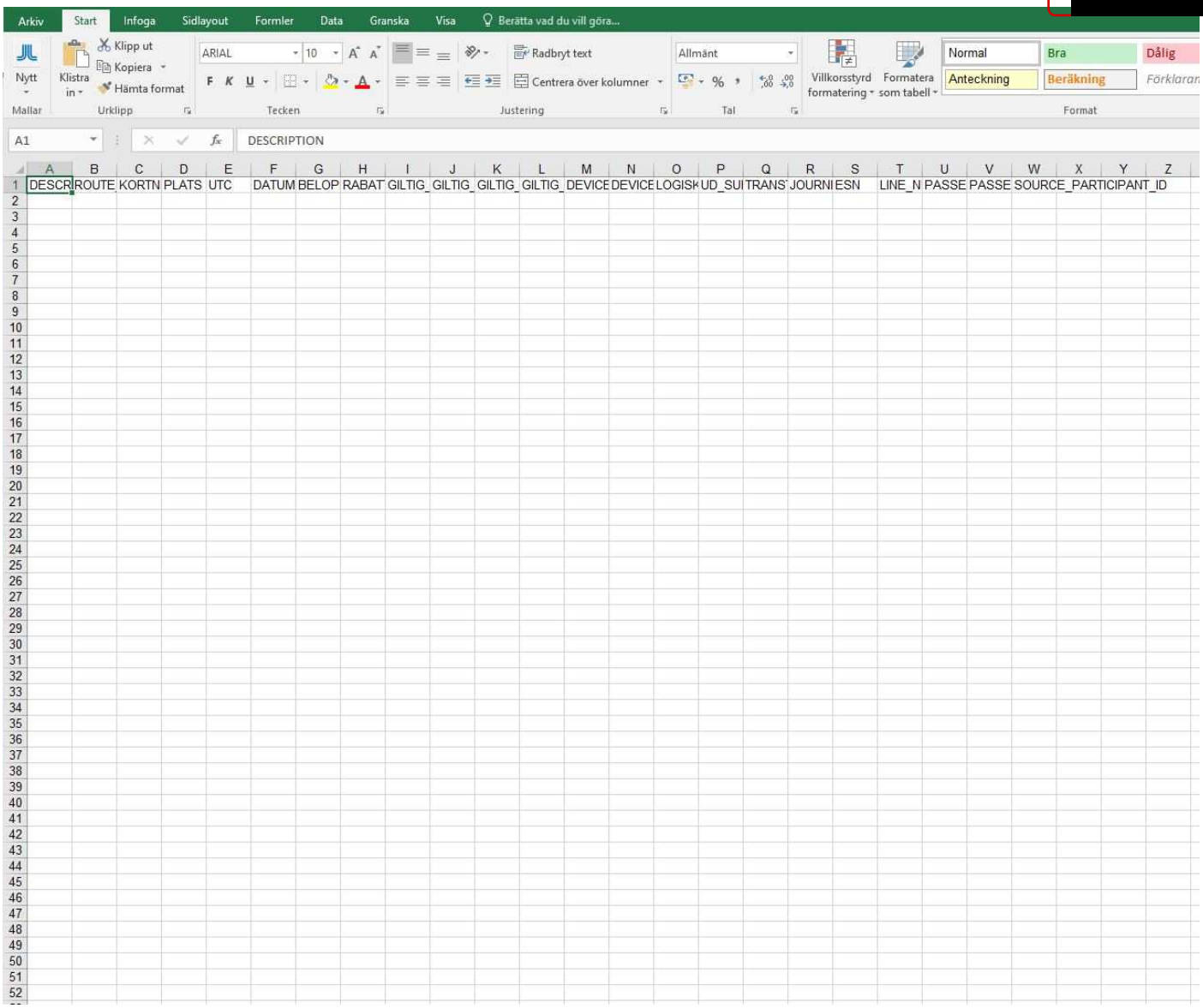
Arkiv
Start
Infoga
Sidlayout
Formler
Data
Granska
Visa
Berätta vad du vill göra...
Nytt
Klistra in
Klipp ut
Kopiera
Hämta format
Mallar
Urklipp
ARIAL
10
Radbryt text
Centrera över kolumner
Tecken
Justering
Allmänt
Tal
Villkorsstyrd formatering
Formatera som tabell
Normal
Bra
Dålig
Anteckning
Beräkning
Förklaran
Format
A1
DESCRIPTION
DESCR
ROUTE
KORTN
PLATS
UTC
DATUM
BELOP
RABAT
GILTIG_
GILTIG_
GILTIG_
GILTIG_
DEVICE
DEVICE
LOGISK
UD_SUI
TRANS
JOURNI
ESN
LINE_N
PASSE
PASSE
SOURCE_
PARTICIPANT_ID

[redacted]

Annelie Dahlin

Från: Bråstad Thomas <thomas.brastad@regionstockholm.se>
Skickat: den 17 februari 2023 06:35
Till: Annelie Dahlin
Ämne: SV: Sekretess K77615-23// skickat till BOB för då ingen träff gjordes.
Bifogade filer: K77615-23 bild 2.JPG; K77615-23 bild 1.JPG

Godmorgon Annelie.

Skickar med två bilder där det framkommer att kortet saknar resehistorik. Bild 2 som är från vårat gamla system gallrar resultat som är äldre än 60 dagar.

Men som sagt utesluter inte att personen rest med sin telefon (app) eller med betalkort så får ni fram sådana uppgifter så hjälper vi gärna till.

Thomas Bråstad
Operativ Ledare
Trafiksäkerhet och Trygghet

Direkt: 08 1233 30 15
Mobil: 070 786 30 15
E-post: Thomas.brastad@regionstockholm.se

Region Stockholm
Trafikförvaltningen
105 73 Stockholm
Lindhagensgatan 100
Telefon: 08-123 316 00
Fax: 08-123 316 06
www.regionstockholm.se

Från: annelie.dahlin@polisen.se <annelie.dahlin@polisen.se>
Skickat: den 16 februari 2023 09:36
Till: Bråstad Thomas <thomas.brastad@regionstockholm.se>
Ämne: SV: Sekretess K77615-23// skickat till BOB för då ingen träff gjordes.

Hej Thomas,

Av svaret nedan så fattar jag det som att kortet använt de senaste 60 dagarna. Det saknas bilaga med info om detta.

Med vänlig hälsning

Annelie Dahlin
072-515 30 09

Från: polis <polis@sl.se>
Skickat: den 14 februari 2023 17:23

[redacted]

Till: Annelie Dahlin <annelie.dahlin@polisen.se>
Ämne: SV: Sekretess K77615-23// skickat till BOB för då ingen träff gjordes.

Hej

Kortet har vad vi kan se använts de senaste 60 dagarna och innan dess så gallras resultaten.

Det utesluter ju inte att personen rest med andra betallösningar.

Thomas Bråstad
Operativ Ledare
Trafiksäkerhet och Trygghet

Direkt: 08 1233 30 15
Mobil: 070 786 30 15
E-post: Thomas.brastad@regionstockholm.se

Region Stockholm
Trafikförvaltningen
105 73 Stockholm
Lindhagensgatan 100
Telefon: 08-123 316 00
Fax: 08-123 316 06
www.regionstockholm.se

Från: annelie.dahlin@polisen.se <annelie.dahlin@polisen.se>
Skickat: den 14 februari 2023 15:54
Till: polis <polis@sl.se>
Ämne: Sekretess K77615-23// skickat till BOB för då ingen träff gjordes.

Hej

Behöver hjälp med logg av SL-kort.

Frihetsberövad och åklagarlett

Annelie Dahlin
Inspektör
Grova brott 2 PO Sthlm Nord
Mobil: 072-515 30 09
annelie.dahlin@polisen.se

Polismyndigheten
Besök: Sunbybergsvägen 15, Solna
Telefon till polisen: 114 14

Polisen
polisen.se

Polisen

Fotografi(er)

Bashiri Sahabus kläder och tillhörigheter

Signerat av

Signerat datum

Enhet
Region Stockholm, Grova brott 6 PO Sthlm Nord

Diarienr
5000-K77615-23

Originalhandlingens förvaringsplats

Datum
2023-06-07

Tid
16:50

Involverad personal
Liselott Edqvist

Funktion
Uppgiftslämnare

Berättelse
Bildbilaga innehållandes Bashiri Sahabus kläder och tillhörigheter anträffade i lgh 1202, Fasanstigen 31, Bro.

[redacted]

Polisen

Datum
2023-07-19

Diarienummer
5000-K77615-23

Bildbilaga

ANTECKNINGAR

[redacted]



1. BG15425-4 samt -5. Fotograferat i samband med brottsplatsundersökning 2023-02-06. Bashiri Sahabus, se förhör med Happy Juma 2023-04-04.

[redacted]



2. BG15425-1 fotograferat i samband med brottsplatsundersökning 2023-02-06. Bashiri Sahabus, se förhör med Happy Juma 2023-04-04.

[redacted]



3. BG9982-4 fotograferat i samband med brottsplatsundersökning 2023-01-24. Bashiri Sahabus, se förhör med Happy Juma 2023-04-04.

[redacted]



4. BG9982-9 fotograferat i samband med brottsplatsundersökning 2023-01-24. Bashiri Sahabus, se förhör med Happy Juma 2023-04-04.

[redacted]

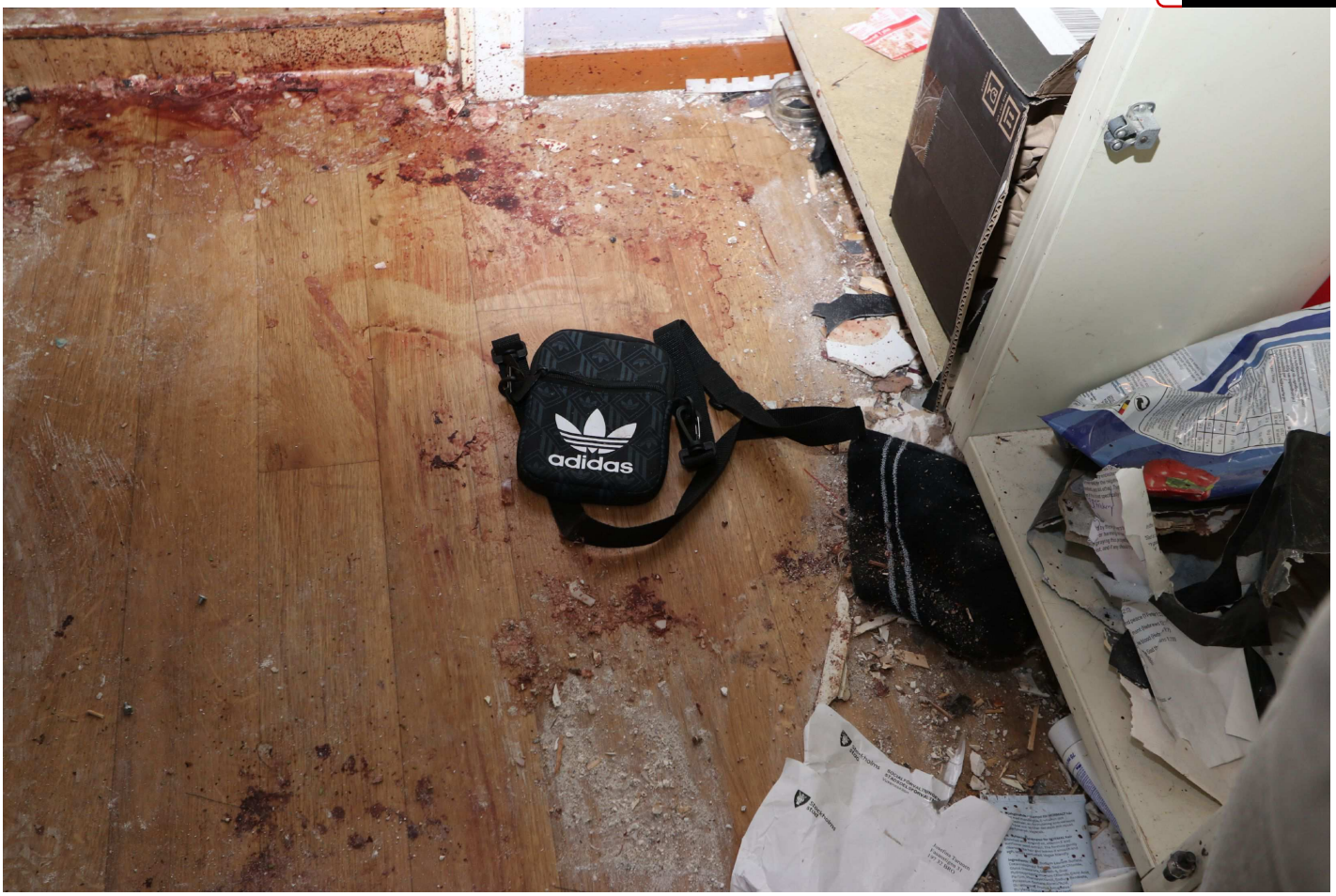

5. BG9982-8 fotograferat i samband med brottsplatsundersökning 2023-01-24. Bashiri Sahabus, se förhör med Happy Juma 2023-04-04.

[redacted]



6. 2023-5000-BG12211-10
Fotograferad 2023-01-30 i samband med uppackning av beslag. Bashiri Sahabus, se förhör med Happy Juma 2023-06-07.

[redacted]



7. 2023-5000-BG9982-7 Fotograferad 2023-01-25 i samband med uppackning av beslag. Bashir Sahabus, se förhör med Happy Juma 2023-06-07.



8. 2023-5000-BG9982-10
Fotograferad 2023-01-25 i samband med uppackning av beslag. Bashiri Sahabus, se förhör med Happy Juma 2023-06-07.

Marko Nordströms förekomst som målsägare i Dur

Anmälningsdatum	K-nummer	Rubricering	Anmälningssätt
2018-07-01	K810437-18	Förlustanmälan	Internetanmälan
2018-10-06	K1256277-18	Grov misshandel	Ringt 112 / RLC
2019-08-28	K1071007-19	Stöld	Oklar anmälare /RLC
2019-12-17	K1590282-19	Förlustanmälan	Ringt PKC
2020-08-24	K1023311-20	Förlustanmälan	Ringt PKC
2020-10-15	K1264356-20	Misshandel	Besökt polisstation
2020-10-15	K1264763-20	Förlorat gods	Besökt polisstation
2020-10-15	K1264906-20	Misshandel	Besökt polisstation
2020-10-16	K1272626-20	Förlorat gods	Besökt polisstation
2020-10-16	K1272635-20	Misshandel	Besökt polisstation
2021-01-25	K95759-21	Förtal	Ringt PKC
2021-01-25	K97024-21	Misshandel	Besökt polisstation
2021-06-28	K757842-21	Ofredande	Ringt PKC
2021-07-02	K775960-21	Olovlig avlyssning	Besökt polisstation
2021-08-09	K936406-21	Förtal	SMS till polisen
2021-09-20	K1127300-21	Misshandel	Besökt polisstation
2021-09-20	K1127419-21	Olovlig avlyssning, Övergrepp i rättssak alt. Olaga hot	Besökt polisstation
2021-09-20	K1127727-21	Olovlig avlyssning, Förtal, Övergrepp i rättssak, Anstiftan till mord	Besökt polisstation
2021-09-20	K1128053-21	Olovlig avlyssning, Förtal, Övergrepp i rättssak	Besökt polisstation
2021-09-20	K1128152-21	Övergrepp i rättsak, Förtal, Våldtäkt	Besökt polisstation

Marko Nordströms förekomst som målsägare i Dur , 2023-06-07 11:12 diarienr: 5000-K77615-23

2022-02-19	K191879-22	Förlustanmälan	Internetanmälan
2022-02-26	K217276-22	Misshandel	Ringt PKC
2022-03-21	K310320-22	Misshandel	Ringt PKC
2022-09-26	K1130795-22	Ringa skadegörelse samt falsk beskyllning	Internetanmälan
2022-11-14	K1359471-22	Förolämpning	Internetanmälan
2022-12-08	K1474640-22	Ofredande	Internetanmälan
2023-01-03	K9044-23	Prisregleringslagen	Internetanmälan
2023-01-03	K9373-23	Grov misshandel	Internetanmälan

Arkiverade ärenden i DurTvå

2016-06-12	K699982-16	Misshandel	Ringt polisen
2021-09-20	K1128218-21	Misshandel x 3	Besökt polisstation
2022-01-21	K75245-22	Misshandel	Internetanmälan /e-brev
2022-03-21	K310354-22	Misshandel	Internetanmälan /e-brev
2022-12-05	K1461343-22	Tjänstefel	Internetanmälan /e-brev
2022-12-30	K1565096-22	Misshandel	Häktet Kronoberg
2023-01-09	K42134-23	Skadegörelse	Internetanmälan /e-brev
2023-01-07	K42475-23	Tjänstefel	Internetanmälan /e-brev

Marko Nordströms förekomst som målsägare i Dur , 2023-06-07 11:12 diarienr: 5000-K77615-23

Marko Nordström förekomst som anmälare i Dur

Anmälningsdatum	K-nummer	Rubricering	Anmälningssätt
2020-10-30	K1335236-20	Hemfridsbrott	Ringt PKC
2022-01-21	K75362-22	Handel med inflytande	Internetanmälan /e-brev
2022-01-26	K93395-22	Tjänstefel	Internetanmälan / e-brev
2022-02-03	K124588-22	Häleri	Internetanmälan / e-brev
2022-07-21	K836246-22	Penningtvättsbrott	Internetanmälan / e-brev
2022-09-05	K1034473-22	Människorov	Internetanmälan / e-brev

Arkiverade anmälningar i DurTvå

2022-01-26	K97491-22	Facebook brutit mot offentlighetsprincipen	Internetanmälan / e-brev

Marko Nordströms förekomst som anmälare i Dur , 2023-06-07 11:14 diarienr: 5000-K77615-23

Polisen

Händelserapport

HR från 2022-12-22

Signerat av

Signerat datum

Enhet
Region Stockholm, Grova brott 6 PO Sthlm Nord

Diarienr
5000-K77615-23

Originalhandlingens förvaringsplats

Datum
2023-07-19

Tid
10:59

Involverad personal
Carolin Forssell

Funktion
Uppgiftslämnare

Berättelse

I HR tillhörande aktuellt ärende (5301-20230120-00429 länkas ett HR från 2022-12-22 (5301-20221222-0956). Anledningen till länkningen är att det är samma nummer som ringer in.

Sammanfattning:
Marko Nordström ringer till polisen och anmäler sin ex-sambo Josefina Turunen försvunnen, uppger att han inte sett henne sedan 2019.

[redacted]

-

KC-POLIS

Händelserapport: **5301-20221222-0956 (AVSLUTAD)**

2022-12-22 20:36:33	8001, KONTROLL PERSON/FORDON	5301-20221222-0956 / 5301	TEL	GRUND
Prio.:(3) 3 NÄRTID	KONTROLL PERSON/FORDON	JÄRFÄLLA	Ansvarig tjg nr:075998	
Operatör:7LOED	Operatör:	531340 (6601468,1603541)	-RLC53-826	

Adressinformation	
FASANSTIGEN 31, BRO, UPPLANDS-BRO, 19732	
Platsinfo:	[X] Adressvaliderad

Åtgärdskod
EJ UTRYCKNING

Anmälarinformation
MARKO, 0737694204
[?] Media [N] Kontakta anmälaren
Notes:

Datum/tid		
Påbörjad HR	2022-12-22	20:36:33
Parkerad	2022-12-22	20:39:24
Registrerad	2022-12-22	20:39:28
Avslutad	2022-12-22	22:16:47

Relation:	
HÄNDELSE - REL.	5301-20230120-0042 LÄNKADE AV OPERATÖR: 3GANI
PERSON - ANMÄLARE	MARKO NORDSTRÖM
PERSON - BERÖRD PERSON	JOSEFINA TURUNEN

Fritext				
ANM SÖKER SITT EX SAMBO	2022-12-22	20:38:48	RLC53-826	7LOED
-	2022-12-22	20:38:49	RLC53-826	7LOED
SÄGER ATT HON ÄR HEMLÖS JUST NU	2022-12-22	20:39:04	RLC53-826	7LOED
-	2022-12-22	20:39:05	RLC53-826	7LOED
Personnr:810225-0332 Kommentar person:2 BILAR! FÖRSÖKT TA KOLLEGAS VAPEN JUN 2020+MKT KNIVAR HEMMA	2022-12-22	20:39:43	RLC53-826	7LOED
ANMÄLARE MARKO NORDSTRÖM	2022-12-22	20:39:44	RLC53-826	7LOED
-	2022-12-22	20:39:46	RLC53-826	7LOED
ANM VILL ANMÄLA HENNE FÖRSVUNNEN JUST NU	2022-12-22	20:40:18	RLC53-826	7LOED
-	2022-12-22	20:40:18	RLC53-826	7LOED
ANM SÅG HENNES SENAST 2019	2022-12-22	20:41:37	RLC53-826	7LOED
-	2022-12-	20:41:39	RLC53-826	7LOED

	22			
Personnr:860909[redacted]Kön:K	2022-12-22	20:42:28	RLC53-826	7LOED
BERÖRD PERSON JOSEFINA TURUNEN	2022-12-22	20:42:28	RLC53-826	7LOED
EXSAMBO	2022-12-22	20:42:28	RLC53-826	7LOED
-	2022-12-22	20:42:30	RLC53-826	7LOED
ANM HAR INGA KONTAKT UPPGIFTER TILL HENNE	2022-12-22	20:42:37	RLC53-826	7LOED
-	2022-12-22	20:42:37	RLC53-826	7LOED
ANM SVARAR INTE PÅ ANM FRÅGOR OCH BÖRJAR SRIKA PÅ ANM	2022-12-22	20:43:43	RLC53-826	7LOED
-	2022-12-22	20:43:44	RLC53-826	7LOED
RLCOP*	2022-12-22	20:43:51	RLC53-826	7LOED
-	2022-12-22	20:43:52	RLC53-826	7LOED
RLCOP AVSLUTADE SAMTALET EFTER ATT MARKO VÄGRAT LYSSA OCH SÄGER ATT RLCOP FÅR KOMMA OCH TA DETTA MED HAN I PERSON	2022-12-22	20:44:12	RLC53-826	7LOED
-	2022-12-22	20:44:14	RLC53-826	7LOED
LÅTER HR LIGGA OM ANM RINGER IN IGEN	2022-12-22	20:45:32	RLC53-826	7LOED
-	2022-12-22	20:45:33	RLC53-826	7LOED
.	2022-12-22	20:55:06	RLC53-828	3MOWO
--	2022-12-22	21:00:36	RLC53-837	3LILA
MARKO RINGER IGEN OCH VILL ANM BEDRÄGERI OSV	2022-12-22	21:04:43	RLC53-837	3LILA
RLC-BEFÄL INFO MARIE OLSSON	2022-12-22	21:04:56	RLC53-837	3LILA
--	2022-12-22	21:04:59	RLC53-837	3LILA
OP LADE PÅ NÄR MARKO BÖRJADE SKRIKA	2022-12-22	21:05:12	RLC53-837	3LILA
--	2022-12-22	21:05:14	RLC53-837	3LILA
Gripna Omhä Övr.fb.	2022-12-22	22:16:47	RLC53-828	3MOWO
Åtgärdskod: 131	2022-12-22	22:16:47	RLC53-828	3MOWO
5301-20221222-0956 AVSLUTAD	2022-12-22	22:16:47	RLC53-828	3MOWO
Länkad Per Händelse 5301-20230120-0042	2023-01-20	01:02:24	RLC53-802	3GANI
5301-20221222-0956 Läst/skrivit ut HRSYSGENWSTN -> durtvaPDF	2023-01-30	08:25:03	SYSGENWSTN	062503
Utskriftsorsak:K77615-23	2023-01-30	08:25:03	SYSGENWSTN	062503
5301-20221222-0956 Läst/skrivit ut HRSYSGENWSTN -> durtvaPDF	2023-01-30	11:05:19	SYSGENWSTN	062503
Utskriftsorsak:K77615-23	2023-01-	11:05:19	SYSGENWSTN	062503

	30			
5301-20221222-0956 Läst/skrivit ut HRSYSGENWSTN -> durtvaPDF	2023-01-30	11:05:49	SYSGENWSTN	062503
Utskriftsorsak:K77615-23	2023-01-30	11:05:49	SYSGENWSTN	062503

Polismyndigheten
Tänk på sekretess vid utlämnande
TÄNK PÅ SEKRETESSEN INNAN DU LÄMNAR UT HR TILL ALLMÄNHETEN

Polisen

[redacted]

PM

Flashback-konto M Nordström

Signerad av

Signerad datum

Enhet
Region Stockholm, Grova brott 6 PO Sthlm Nord

Diarienr
5000-K77615-23

Uppgiftslämnare	Datum	Tid
Pettersson, Malin	2023-02-21	12:49

Beslag verkställt	Material för analys
Nej	Nej

Mottaget	Mottaget datum	Tid

Sätt på vilket uppgift lämnats

Upprättad av
Malin Pettersson

Uppgiften avser

Uppgift

Mejl inkommer till utredare 2023-02-20 från målsägandebiträde Olof Hildebrant där det framgår att målsägandes familj önskar att polisen utreder Flashback-kontot **M Nordström** för att se om det finns har någon koppling till den häktade personen och Bashiris död.

Följande länk bifogas: https://www.flashback.org/p66302886 (Skärmbild på aktuellt inlägg bifogas som bilaga).

[redacted]

Döms för nya sexattacker mot flickor - för tredje gången på ett och ett halvt år

Svara ··· ☆ Sidan 1 av 6 1 2 › »

2019-01-02, 19:20 #1

M Nordström
Medlem



Reg: Nov 2004
Inlägg: 5 632

Hur kan vi hjälpa in afrikaner till vårt mångkulturella samhälle?

> Citat:
> Afrikanen Bashiri Sahabu, 28, gör sig gång på gång skyldig till sexuella attacker mot flickor och kvinnor i kollektivtrafiken. Nu döms han för nya sexbrott och för rånförsök mot en endast elvaårig flicka – men får som vanligt ett lågt straff och slipper utvisning.

Vi har ju oftast hört hur rasistiskt det svenska folket är mot afrikaner.

http://www.friatider.se/d-ms-f-r-nya...ch-ett-halvt-r

Kan vi göra något för dessa missförstådda människor? Hur skall afrikansk kultur implementeras i svensk kultur?

Rapportera Citera+ Citera

Polisen

[redacted]

PM

Användare "M Nordström" på Flashback

Signerad av

Signerad datum

Enhet
Region Stockholm, Grova brott 6 PO Sthlm Nord

Diarienr
5000-K77615-23

Uppgiftslämnare	Datum	Tid
Hallström, Martin	2023-02-28	13:26

Beslag verkställt	Material för analys
Nej	Nej

Mottaget	Mottaget datum	Tid

Sätt på vilket uppgift lämnats

Upprättad av
Martin Hallström

Uppgiften avser

Uppgift

Den 2 januari 2019 skapar användaren "M Nordström" en tråd på forumet Flashback där denne länkar till hemsidan friatider.se gällande en artikel om målsäganden och dennes tidigare brottslighet; specifikt gällande målsägandens domar gällande sexualbrott.

Då användaren har ett namn som är likt misstänkts samt att användaren lägger ut information om målsäganden så har jag undersökt om aktuellt konto kan tillhöra misstänkt.

Jag gått igenom M Nordströms inlägg och skapade trådar på Flashback. Kontot registrerades den 24 november 2004 och senaste aktiviteten är den 28 augusti 2022. Från registrerings datumet till och med den 28 augusti 2022 så har användaren gjort 5632 inlägg. Vidare har denna användare startat 945 trådar/ämnen.

På forumet Flashback så startas ämnen/trådar i olika ämnesforum. M Nordströms inlägg och trådar är koncentrerade i ämnesforumen: "Integration och invandring" (267 skapade trådar), "Politik: inrikes" (263 skapade trådar).

Förutom tidigare nämnd tråd så nämner användaren inte målsäganden något mer. Användaren skapar och kommenterar på andra trådar gällande andra sexualbrott/sexualbrottslingar där andra personer omnämns.

Följande personlig-information uppges av användaren:
- Att denne är född på 50-talet
- Har gjort lumpen; då på högvakten
- Arbetar som dataoperatör.
- Besöker platser i Sollentuna såsom badhus.
- Att han har än äldre bror.
- Kontots profilbild föreställer Sollentunas kommunvapen

I tjänst,
Polisassistent Martin Hallström

[redacted]

2009-12-28, 16:28 Forum: Integration och invandring

Ny Libanesisk förlovningssed hälsas välkommen i Malmö

Svar: **188**
Visningar: **11 150**

Postat av M Nordström

Citat:

*Ursprungligen postat av **Spengler***
Är detta ett välkommet kulturellt bidrag som kan ersätta någon svensk förlegad tradition?

Eller bör förlovningsringarna istället vara kvar som sed?

Förlupen kula :| . Skuter man med en automatkarbin (pistol) i luften så borde man ha i åtanke att kulan kommer ju att landa någon stans (kanske någon stackare får den i huvudet). Detta påminner även mig när jag gjorde högvakten vid Stockholms Slott. Där var det en kille som inte gjorde patron ur på ett riktigt sätt (gänget innan oss) så en kula avfyrades oavsiktligt upp i luften och det blev rätt hårda påföljder för den värnpliktige soldaten.

[redacted]

2005-01-06, 20:48 Forum: Restauranger, barer och nattklubbar

Viktigt: **Sämsta stället du ätit på?**
Postat av M Nordström

Svar: **3 115**
Visningar: **1 298 254**

Pizzerian i Edsberg dåliga pizzor med liten fyllnig i samt att man fick betala för salladen som annarns nätan alltid ingår. Nu var det fem år sen så nu kanske dom har bättrat sig.

[redacted]

2005-01-02, 16:43 Forum: Arbetsliv och arbetsmarknad

Vad jobbar ni med?
Postat av M Nordström

Svar: **67**
Visningar: **10 080**

1. Systemövervakare (Dataopreatör)

2. Bra

3. 4 År

4. Tekniskt kunnade och intresse att lära sig

5. Hyfsad med tanke på skifttillägget på 25%

[redacted]

2018-03-16, 20:05 Forum: Medier och journalistik

Hur stor påverkan kommer Bonnierkoncernen ha på valet 2018?

Svar: **31**
Visningar: **1 141**

Postat av M Nordström

> *Citat:*
>
> *Ursprungligen postat av **Daniel501***
> *Du har rätt men ändå fel, tror 2018 är alldeles för tidigt, alla 50-60 och tidiga 70 talister som har matats hela sina liv med att systemmedia är sanning har bara på sistone börjat få information från en annan vinkel, man ska inte överskatta år av indoktrinering.*

Då sticker väl jag ut lite. Är 50 talist men har aldrig köpt det röda vänstergardister försökt tuta i mig den tiden jag var ung.

[redacted]

2005-02-22, 02:39 Forum: Sista utvägen: för ämnen som saknar eget forum

Tandläkaren idag
Postat av M Nordström

Svar: **8**
Visningar: **504**

Jag är skitskraj för att gå till tandläkaren, som tur är så har jag rätt bra tänder och har sluppit hål. Sist jag var hos tandläkaren var 1980 när jag gjorde lumpen.

[redacted]

2016-07-07, 02:17 Forum: Spelrelaterat

Kriminolog i Aftonbladet: Tv-spelen lär barn att våldta och mörda

Svar: **67**
Visningar: **7 805**

Postat av M Nordström

Japp, det var ju en stor grej i början på 80:talet när filmen motorsågsmassakern kom ut. SVT hade ett debattprogram om detta Studio S tror jag det hette och frågan då var ju om videovåldet gjorde ungdomar våldsammare.

[redacted]

2010-06-01, 18:34 Forum: Integration och invandring

Badvakt. Ett tufft jobb.....

Postat av M Nordström

Svar: **38**
Visningar: **3 190**

Citat:

*Ursprungligen postat av **Carl-Ann von s***
Är det sant? Vart?

Sollentuna badhus i Edsberg

[redacted]

2005-01-26, 18:54 Forum: Psykologi

Fobier

Postat av M Nordström

Svar: **26**
Visningar: **961**

Har Ni drabbats av någon fobi ni fått i barndomen ? Jag har gjort det och detta pga att när min storebror skulle väcka min för att jag skulle till skolan så kastade han en gammal sur och blöt kökstrasa i ansiktet på mig :(och sedan dess har jag haft lite fobier när det gäller användadet av kökstrasa tex så tvättar jag alltid händerna efter att jag har använt en kökstrasa, nu håller jag på med en intern avvänjningskurs för att föröka bli av med den fobin.

Polisen

[redacted]

PM

Facebook Marko Nordström

Signerad av

Signerad datum

Enhet
Region Stockholm, Grova brott 6 PO Sthlm Nord

Diarienr
5000-K77615-23

Uppgiftslämnare	Datum	Tid
Pettersson, Malin	2023-02-28	15:36

Beslag verkställt	Material för analys
Nej	Nej

Mottaget	Mottaget datum	Tid

Sätt på vilket uppgift lämnats

Upprättad av
Malin Pettersson

Uppgiften avser

Uppgift

Sökning görs på "Marko Nordström" på Facebook, det dyker upp två träffar med profilbilder som är välliknande med misstänkt Marko Nordström.

Den första träffen är användarkontot "Marko Nordstrom" och det andra träffen är en Facebook-sida som heter "Nordström Morgonstjärnan Marko".

Bilder på användarkontot och facebook-sida med en sammanfattning av dess innehåll bifogas i bilaga.

[redacted]

ANVÄNDARKONTO: Marko Nordstrom

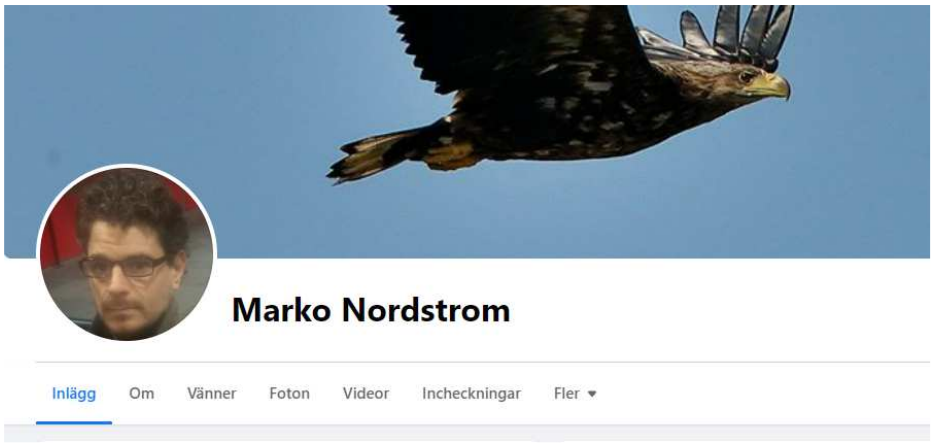

INLÄGG
Första inlägget publicerades 2020-04-07 och det senaste 2020-07-11, inget av dessa bedöms vara av intresse för utredningen.

VÄNNER
Användarkontot har 4 vänner, Tamer Iskander, Sigrid Holm, Bak- & chokladfestivalen och Anders Stensson.

BILDER
Profilbild uppladdad 2020-05-01





FACEBOOKSIDA: Nordström Morgonstjärnan Marko



PRESENTATION

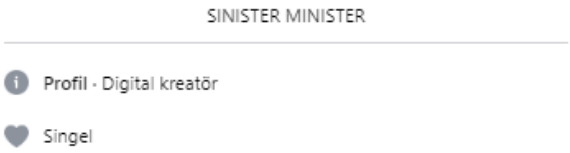

INLÄGG
Första inlägget publicerades 2023-01-09 och det senaste 2023-01-11.

FÖLJARE
Sidan har inga följare

BILDER
Profilbild uppladdad 2023-01-09



Meta Platforms Business Record

[redacted]

Service	Facebook
Target	100074730516628
Account Identifier	100074730516628
Account Type	User
Generated	2023-03-14 15:37:24 UTC
Date Range	2022-01-01 00:00:00 UTC to 2023-01-20 23:59:59 UTC

Ncmec Reports Definition
NCMEC Cybertips: NCMEC cybertip reports associated to the account of the sender.
CyberTip ID: Unique identifier associated with the cybertip.
Time: Date and time the NCMEC cybertip was sent.
Responsible Id: Identification number of the sender's Facebook account associated with the NCMEC cybertip report.

NCMEC CyberTip Numbers
No responsive records located

Name Definition
Name: Name provided by the account holder.
First: First name provided by the account holder.
Middle: Middle name provided by the account holder.
Last: Last name provided by the account holder.

Name

First	Marko
Middle	Morgonstjärnan
Last	Nordström

Emails Definition
Registered Email Addresses: Displays a list of registered email addresses. To "register" an address, it requires confirmation by the account holder.

Registered Email Addresses
eusec.sv@gmail.com
eusec.sv@protonmail.com
ilmarinordstrom81@gmail.com

Vanity Definition
Vanity: Username associated with the account.

Vanity Name
No responsive records located

Registration Date Definition
Registration Date: Date and time of account creation.

Registration Date
2021-11-06 04:30:38 UTC

Registration Ip Definition
IP address associated with account creation.

Meta Platforms Business Record [redacted]

Registration Ip
83.233.11.182

Account End Date Definition Account End Date: Displays the status of the account at the time the records were generated.

Account Closure Date

Account Still Active true

Phone Numbers Definition Phone numbers: Phone number(s) provided by the account holder. "Verified" indicates the account holder responded to a text sent to the listed phone number.

Phone Numbers +46737694204 Cell Verified on 2022-01-12 00:59:18 UTC

Ip Addresses Definition IP Addresses: IP addresses associated with the account.

Ip Addresses

IP Address 83.233.11.144
Time 2023-01-08 23:22:44 UTC

IP Address 83.233.11.144
Time 2023-01-08 23:10:29 UTC

IP Address 83.233.11.144
Time 2023-01-08 21:59:23 UTC

IP Address 83.233.11.144
Time 2023-01-08 21:40:39 UTC

IP Address 83.233.11.144
Time 2023-01-08 19:58:34 UTC

IP Address 83.233.11.144
Time 2023-01-08 12:54:59 UTC

IP Address 83.233.11.144
Time 2023-01-05 20:46:22 UTC

IP Address 83.233.11.144
Time 2023-01-05 20:46:21 UTC

IP Address 83.233.11.144
Time 2023-01-05 20:46:20 UTC

IP Address 83.233.11.144
Time 2023-01-05 20:44:39 UTC

IP Address 83.233.11.144
Time 2023-01-05 20:44:37 UTC

IP Address 83.233.11.144

Meta Platforms Business Record [redacted]

Time 2023-01-05 20:44:36 UTC

IP Address 83.233.11.144
Time 2023-01-05 20:43:31 UTC

IP Address 83.233.11.144
Time 2023-01-05 18:36:35 UTC

IP Address 83.233.11.144
Time 2023-01-05 16:10:30 UTC

IP Address 83.233.11.144
Time 2023-01-05 16:10:29 UTC

IP Address 83.233.11.144
Time 2023-01-05 16:10:28 UTC

IP Address 83.233.11.144
Time 2023-01-05 16:10:27 UTC

IP Address 83.233.11.144
Time 2023-01-05 16:10:26 UTC

IP Address 83.233.11.144
Time 2023-01-05 16:10:25 UTC

IP Address 83.233.11.144
Time 2023-01-05 16:10:24 UTC

IP Address 83.233.11.144
Time 2023-01-05 16:09:47 UTC

IP Address 83.233.11.144
Time 2023-01-05 16:09:45 UTC

IP Address 83.233.11.144
Time 2023-01-05 15:55:03 UTC

IP Address 83.233.11.144
Time 2023-01-05 15:55:02 UTC

IP Address 83.233.11.144
Time 2023-01-05 15:38:57 UTC

IP Address 83.233.11.144
Time 2023-01-05 15:36:22 UTC

IP Address 83.233.11.144
Time 2023-01-05 15:36:21 UTC

IP Address 83.233.11.144
Time 2023-01-05 15:36:20 UTC

IP Address 83.233.11.144
Time 2023-01-05 15:36:19 UTC

IP Address 83.233.11.144
Time 2023-01-05 15:35:13 UTC

Meta Platforms Business Record [redacted]

IP Address
83.233.11.144
Time 2023-01-05 15:35:04 UTC

IP Address 83.233.11.144
Time 2023-01-05 15:35:03 UTC

IP Address 83.233.11.144
Time 2023-01-05 15:35:02 UTC

IP Address 83.233.11.144
Time 2023-01-05 15:35:01 UTC

IP Address 83.233.11.144
Time 2022-12-31 13:44:35 UTC

IP Address 83.233.11.144
Time 2022-12-28 21:20:46 UTC

IP Address 83.233.11.144
Time 2022-12-28 21:08:05 UTC

IP Address 83.233.11.144
Time 2022-12-28 21:08:04 UTC

IP Address 83.233.11.144
Time 2022-12-28 21:08:03 UTC

IP Address 83.233.11.144
Time 2022-12-28 21:07:36 UTC

IP Address 83.233.11.144
Time 2022-12-28 21:07:35 UTC

IP Address 83.233.11.144
Time 2022-12-28 21:07:34 UTC

IP Address 83.233.11.144
Time 2022-12-28 21:07:33 UTC

IP Address 83.233.11.144
Time 2022-12-28 21:06:58 UTC

IP Address 83.233.11.144
Time 2022-12-28 21:03:31 UTC

IP Address 83.233.11.144
Time 2022-12-28 21:03:28 UTC

IP Address 83.233.11.144
Time 2022-12-28 20:58:55 UTC

IP Address 83.233.11.144
Time 2022-12-28 20:58:53 UTC

IP Address 83.233.11.144
Time 2022-12-28 20:58:52 UTC

IP Address 83.233.11.144

Meta Platforms Business Record [redacted]

Time 2022-12-28 20:58:51 UTC

IP Address 83.233.11.144
Time 2022-12-28 20:58:48 UTC

IP Address 83.233.11.144
Time 2022-12-28 14:45:35 UTC

IP Address 83.233.11.144
Time 2022-12-28 00:44:58 UTC

IP Address 83.233.11.144
Time 2022-12-27 22:10:46 UTC

IP Address 83.233.11.144
Time 2022-12-27 22:09:23 UTC

IP Address 83.233.11.144
Time 2022-12-27 22:02:13 UTC

IP Address 83.233.11.144
Time 2022-12-27 21:56:26 UTC

IP Address 83.233.11.144
Time 2022-12-27 21:55:25 UTC

IP Address 83.233.11.144
Time 2022-12-27 19:30:43 UTC

IP Address 83.233.11.144
Time 2022-12-27 19:25:51 UTC

IP Address 83.233.11.144
Time 2022-12-27 19:25:49 UTC

IP Address 83.233.11.144
Time 2022-12-27 19:25:36 UTC

IP Address 83.233.11.144
Time 2022-12-27 19:25:35 UTC

IP Address 83.233.11.144
Time 2022-12-27 19:25:34 UTC

IP Address 83.233.11.144
Time 2022-12-27 19:25:33 UTC

IP Address 83.233.11.144
Time 2022-12-27 19:14:38 UTC

IP Address 83.233.11.144
Time 2022-12-27 18:53:04 UTC

IP Address 83.233.11.144
Time 2022-12-27 18:53:02 UTC

IP Address 83.233.11.144
Time 2022-12-27 18:52:34 UTC

IP Address
83.233.11.144
Time 2022-12-27 18:52:32 UTC

IP Address 83.233.11.144
Time 2022-12-27 18:52:29 UTC

IP Address 83.233.11.144
Time 2022-12-27 18:52:28 UTC

IP Address 83.233.11.144
Time 2022-12-27 18:52:18 UTC

IP Address 83.233.11.144
Time 2022-12-27 18:52:09 UTC

IP Address 83.233.11.144
Time 2022-12-27 18:52:01 UTC

IP Address 83.233.11.144
Time 2022-12-27 18:51:41 UTC

IP Address 83.233.11.144
Time 2022-12-27 18:51:32 UTC

IP Address 83.233.11.144
Time 2022-12-27 18:51:23 UTC

IP Address 83.233.11.144
Time 2022-12-27 18:50:58 UTC

IP Address 83.233.11.144
Time 2022-12-27 18:50:57 UTC

IP Address 83.233.11.144
Time 2022-12-27 18:50:56 UTC

IP Address 83.233.11.144
Time 2022-12-27 18:50:29 UTC

IP Address 83.233.11.144
Time 2022-12-27 18:50:00 UTC

IP Address 83.233.11.144
Time 2022-12-27 18:49:36 UTC

IP Address 83.233.11.144
Time 2022-12-27 18:49:27 UTC

IP Address 83.233.11.144
Time 2022-12-27 18:49:12 UTC

IP Address 83.233.11.144
Time 2022-12-27 18:48:56 UTC

IP Address 83.233.11.144
Time 2022-12-27 18:48:40 UTC

IP Address 83.233.11.144

Meta Platforms Business Record [redacted]

Time 2022-12-27 18:48:39 UTC

IP Address 83.233.11.144
Time 2022-12-27 18:48:38 UTC

IP Address 83.233.11.144
Time 2022-12-27 18:48:08 UTC

IP Address 83.233.11.144
Time 2022-12-27 18:47:30 UTC

IP Address 83.233.11.144
Time 2022-12-24 07:37:30 UTC

IP Address 83.233.11.144
Time 2022-12-24 07:32:10 UTC

IP Address 83.233.11.144
Time 2022-12-24 05:58:20 UTC

IP Address 83.233.11.144
Time 2022-12-24 05:58:18 UTC

IP Address 83.233.11.144
Time 2022-12-24 05:58:16 UTC

IP Address 83.233.11.144
Time 2022-12-24 04:05:29 UTC

IP Address 83.233.11.144
Time 2022-12-24 04:04:30 UTC

IP Address 83.233.11.144
Time 2022-12-24 04:04:29 UTC

IP Address 83.233.11.144
Time 2022-12-24 04:04:28 UTC

IP Address 83.233.11.144
Time 2022-12-24 04:04:27 UTC

IP Address 83.233.11.144
Time 2022-12-22 22:14:13 UTC

IP Address 83.233.11.144
Time 2022-12-22 22:13:17 UTC

IP Address 83.233.11.144
Time 2022-12-22 21:50:16 UTC

IP Address 83.233.11.144
Time 2022-12-22 21:50:15 UTC

IP Address 83.233.11.144
Time 2022-12-22 21:50:13 UTC

IP Address 83.233.11.185
Time 2022-11-27 15:05:30 UTC

IP Address 83.233.11.185
Time 2022-11-27 15:03:07 UTC

IP Address 83.233.11.185
Time 2022-11-27 15:02:38 UTC

IP Address 83.233.11.185
Time 2022-11-26 08:39:21 UTC

IP Address 83.233.11.185
Time 2022-11-11 17:51:39 UTC

IP Address 83.233.11.185
Time 2022-11-11 17:51:31 UTC

IP Address 83.233.11.185
Time 2022-11-11 17:50:56 UTC

IP Address 83.233.11.185
Time 2022-11-11 17:48:58 UTC

IP Address 83.233.11.185
Time 2022-11-11 17:48:08 UTC

IP Address 83.233.11.131
Time 2022-06-30 04:23:11 UTC

IP Address 83.233.11.136
Time 2022-06-16 17:05:07 UTC

IP Address 83.233.11.136
Time 2022-04-09 20:16:55 UTC

IP Address 83.233.11.183
Time 2022-03-28 18:05:15 UTC

IP Address 83.233.11.183
Time 2022-03-28 17:50:22 UTC

IP Address 83.233.11.183
Time 2022-03-28 17:50:14 UTC

IP Address 83.233.11.183
Time 2022-03-20 18:43:30 UTC

IP Address 83.233.11.135
Time 2022-02-05 14:32:21 UTC

IP Address 83.233.11.135
Time 2022-02-05 14:29:17 UTC

IP Address 83.233.11.156
Time 2022-02-05 11:02:25 UTC

IP Address 83.233.11.156
Time 2022-02-05 11:01:47 UTC

IP Address 83.233.11.156

Time 2022-02-05 11:01:03 UTC

IP Address 83.233.11.156
Time 2022-02-05 11:00:16 UTC

IP Address 83.233.11.156
Time 2022-02-03 18:57:46 UTC

IP Address 83.233.11.163
Time 2022-01-28 00:09:41 UTC

IP Address 83.233.11.163
Time 2022-01-28 00:09:23 UTC

IP Address 83.233.11.163
Time 2022-01-28 00:09:09 UTC

IP Address 83.233.11.163
Time 2022-01-25 19:05:04 UTC

IP Address 83.233.11.163
Time 2022-01-25 03:40:30 UTC

IP Address 83.233.11.163
Time 2022-01-24 11:53:11 UTC

IP Address 83.233.11.163
Time 2022-01-24 11:52:53 UTC

IP Address 83.233.11.163
Time 2022-01-20 16:33:27 UTC

IP Address 83.233.11.163
Time 2022-01-20 16:33:09 UTC

IP Address 83.233.11.163
Time 2022-01-20 16:32:58 UTC

IP Address 83.233.11.163
Time 2022-01-19 18:25:24 UTC

IP Address 83.233.11.163
Time 2022-01-19 17:34:56 UTC

IP Address 83.233.11.163
Time 2022-01-19 17:34:38 UTC

IP Address 83.233.11.163
Time 2022-01-18 20:52:28 UTC

IP Address 83.233.11.163
Time 2022-01-18 20:22:02 UTC

IP Address 83.233.11.163
Time 2022-01-18 19:49:20 UTC

IP Address 83.233.11.163
Time 2022-01-18 19:23:33 UTC

IP Address
83.233.11.163
Time 2022-01-18 19:23:23 UTC

IP Address 83.233.11.163
Time 2022-01-18 19:23:12 UTC

IP Address 83.233.11.163
Time 2022-01-18 17:41:47 UTC

IP Address 83.233.11.163
Time 2022-01-18 17:41:36 UTC

IP Address 83.233.11.163
Time 2022-01-18 17:41:12 UTC

IP Address 83.233.11.163
Time 2022-01-18 16:15:10 UTC

IP Address 83.233.11.163
Time 2022-01-18 16:15:00 UTC

IP Address 83.233.11.163
Time 2022-01-18 15:55:58 UTC

IP Address 83.233.11.163
Time 2022-01-18 15:53:48 UTC

IP Address 83.233.11.163
Time 2022-01-17 18:19:42 UTC

IP Address 83.233.11.163
Time 2022-01-17 14:24:43 UTC

IP Address 83.233.11.164
Time 2022-01-15 22:55:05 UTC

IP Address 83.233.11.164
Time 2022-01-15 22:55:02 UTC

IP Address 83.233.11.164
Time 2022-01-15 22:52:36 UTC

IP Address 83.233.11.164
Time 2022-01-15 22:50:53 UTC

IP Address 83.233.11.164
Time 2022-01-15 21:51:55 UTC

IP Address 83.233.11.164
Time 2022-01-15 21:51:47 UTC

IP Address 83.233.11.164
Time 2022-01-15 21:51:39 UTC

IP Address 83.233.11.164
Time 2022-01-15 21:51:29 UTC

IP Address 83.233.11.164

Time 2022-01-15 21:51:19 UTC

IP Address 83.233.11.164
Time 2022-01-15 21:51:10 UTC

IP Address 83.233.11.164
Time 2022-01-15 21:51:04 UTC

IP Address 83.233.11.164
Time 2022-01-15 21:50:56 UTC

IP Address 83.233.11.164
Time 2022-01-15 21:50:50 UTC

IP Address 83.233.11.164
Time 2022-01-15 21:50:24 UTC

IP Address 83.233.11.164
Time 2022-01-15 14:43:56 UTC

IP Address 83.233.11.164
Time 2022-01-14 21:43:45 UTC

IP Address 83.233.11.164
Time 2022-01-14 18:16:20 UTC

IP Address 83.233.11.164
Time 2022-01-14 18:16:10 UTC

IP Address 83.233.11.164
Time 2022-01-14 18:15:58 UTC

IP Address 83.233.11.164
Time 2022-01-14 18:07:09 UTC

IP Address 83.233.11.164
Time 2022-01-14 02:41:32 UTC

IP Address 83.233.11.164
Time 2022-01-14 00:47:13 UTC

IP Address 83.233.11.182
Time 2022-01-12 06:09:32 UTC

IP Address 83.233.11.182
Time 2022-01-12 06:08:58 UTC

IP Address 83.233.11.182
Time 2022-01-11 23:18:07 UTC

IP Address 83.233.11.182
Time 2022-01-07 13:46:10 UTC

IP Address 83.233.11.182
Time 2022-01-07 08:44:36 UTC

IP Address 83.233.11.182
Time 2022-01-07 08:44:05 UTC

IP Address
83.233.11.182
Time 2022-01-07 08:43:00 UTC

IP Address 83.233.11.182
Time 2022-01-07 08:10:20 UTC

IP Address 83.233.11.182
Time 2022-01-07 02:37:55 UTC

IP Address 83.233.11.182
Time 2022-01-07 02:37:24 UTC

IP Address 83.233.11.182
Time 2022-01-06 19:54:55 UTC

IP Address 83.233.11.182
Time 2022-01-06 19:37:59 UTC

IP Address 83.233.11.182
Time 2022-01-06 13:19:17 UTC

IP Address 83.233.11.182
Time 2022-01-05 21:39:00 UTC

IP Address 83.233.11.182
Time 2022-01-05 21:38:59 UTC

IP Address 83.233.11.182
Time 2022-01-05 21:33:45 UTC

IP Address 83.233.11.182
Time 2022-01-05 21:33:44 UTC

IP Address 83.233.11.182
Time 2022-01-05 20:13:37 UTC

IP Address 83.233.11.182
Time 2022-01-05 15:08:23 UTC

IP Address 83.233.11.182
Time 2022-01-05 11:35:43 UTC

IP Address 83.233.11.182
Time 2022-01-05 11:35:05 UTC

IP Address 83.233.11.182
Time 2022-01-05 11:27:15 UTC

IP Address 83.233.11.182
Time 2022-01-05 10:16:51 UTC

IP Address 83.233.11.182
Time 2022-01-04 20:56:50 UTC

IP Address 83.233.11.182
Time 2022-01-04 13:34:29 UTC

IP Address 83.233.11.182

Meta Platforms Business Record

P [redacted]

Time 2022-01-04 13:34:04 UTC

IP Address 83.233.11.182
Time 2022-01-04 13:31:24 UTC

IP Address 83.233.11.182
Time 2022-01-04 13:31:07 UTC

IP Address 83.233.11.182
Time 2022-01-04 13:21:39 UTC

IP Address 83.233.11.182
Time 2022-01-04 13:20:53 UTC

IP Address 83.233.11.182
Time 2022-01-04 13:20:30 UTC

Meta Platforms Business Record

P [redacted]

This page intentionally left blank.

Meta Platforms Business Record

P [redacted]

Service Facebook
Target 100074730516628
Account Identifier 100074730516628
Account Type User
Generated 2023-03-03 07:47:30 UTC
Date Range 2022-01-01 00:00:00 UTC to 2023-01-20 23:59:59 UTC

Ncmec Reports Definition NCMEC Cybertips: NCMEC cybertip reports associated to the account of the sender.
CyberTip ID: Unique identifier associated with the cybertip.
Time: Date and time the NCMEC cybertip was sent.
Responsible Id: Identification number of the sender's Facebook account associated with the NCMEC cybertip report.

NCMEC CyberTip Numbers No responsive records located

Name Definition Name: Name provided by the account holder.
First: First name provided by the account holder.
Middle: Middle name provided by the account holder.
Last: Last name provided by the account holder.

Name
First Marko
Middle Morgonstjärnan
Last Nordström

Emails Definition Registered Email Addresses: Displays a list of registered email addresses. To "register" an address, it requires confirmation by the account holder.

Registered Email Addresses
eusec.sv@gmail.com
eusec.sv@protonmail.com
ilmarinordstrom81@gmail.com

Vanity Definition Vanity: Username associated with the account.

Vanity Name No responsive records located

Registration Date Definition Registration Date: Date and time of account creation.

Registration Date 2021-11-06 04:30:38 UTC

Registration Ip Definition IP address associated with account creation.

Meta Platforms Business Record

P [redacted]

Registration Ip
83.233.11.182

Account End Date Definition Account End Date: Displays the status of the account at the time the records were generated.

Account Closure Date

Account Still Active true

Phone Numbers Definition Phone numbers: Phone number(s) provided by the account holder. "Verified" indicates the account holder responded to a text sent to the listed phone number.

Phone Numbers +46737694204 Cell Verified on 2022-01-12 00:59:18 UTC

Ip Addresses Definition IP Addresses: IP addresses associated with the account.

Ip Addresses

IP Address 83.233.11.144
Time 2023-01-08 23:22:44 UTC

IP Address 83.233.11.144
Time 2023-01-08 23:10:29 UTC

IP Address 83.233.11.144
Time 2023-01-08 21:59:23 UTC

IP Address 83.233.11.144
Time 2023-01-08 21:40:39 UTC

IP Address 83.233.11.144
Time 2023-01-08 19:58:34 UTC

IP Address 83.233.11.144
Time 2023-01-08 12:54:59 UTC

IP Address 83.233.11.144
Time 2023-01-05 20:46:22 UTC

IP Address 83.233.11.144
Time 2023-01-05 20:46:21 UTC

IP Address 83.233.11.144
Time 2023-01-05 20:46:20 UTC

IP Address 83.233.11.144
Time 2023-01-05 20:44:39 UTC

IP Address 83.233.11.144
Time 2023-01-05 20:44:37 UTC

IP Address 83.233.11.144

Time 2023-01-05 20:44:36 UTC

IP Address 83.233.11.144
Time 2023-01-05 20:43:31 UTC

IP Address 83.233.11.144
Time 2023-01-05 18:36:35 UTC

IP Address 83.233.11.144
Time 2023-01-05 16:10:30 UTC

IP Address 83.233.11.144
Time 2023-01-05 16:10:29 UTC

IP Address 83.233.11.144
Time 2023-01-05 16:10:28 UTC

IP Address 83.233.11.144
Time 2023-01-05 16:10:27 UTC

IP Address 83.233.11.144
Time 2023-01-05 16:10:26 UTC

IP Address 83.233.11.144
Time 2023-01-05 16:10:25 UTC

IP Address 83.233.11.144
Time 2023-01-05 16:10:24 UTC

IP Address 83.233.11.144
Time 2023-01-05 16:09:47 UTC

IP Address 83.233.11.144
Time 2023-01-05 16:09:45 UTC

IP Address 83.233.11.144
Time 2023-01-05 15:55:03 UTC

IP Address 83.233.11.144
Time 2023-01-05 15:55:02 UTC

IP Address 83.233.11.144
Time 2023-01-05 15:38:57 UTC

IP Address 83.233.11.144
Time 2023-01-05 15:36:22 UTC

IP Address 83.233.11.144
Time 2023-01-05 15:36:21 UTC

IP Address 83.233.11.144
Time 2023-01-05 15:36:20 UTC

IP Address 83.233.11.144
Time 2023-01-05 15:36:19 UTC

IP Address 83.233.11.144
Time 2023-01-05 15:35:13 UTC

IP Address
83.233.11.144
Time 2023-01-05 15:35:04 UTC

IP Address 83.233.11.144
Time 2023-01-05 15:35:03 UTC

IP Address 83.233.11.144
Time 2023-01-05 15:35:02 UTC

IP Address 83.233.11.144
Time 2023-01-05 15:35:01 UTC

IP Address 83.233.11.144
Time 2022-12-31 13:44:35 UTC

IP Address 83.233.11.144
Time 2022-12-28 21:20:46 UTC

IP Address 83.233.11.144
Time 2022-12-28 21:08:05 UTC

IP Address 83.233.11.144
Time 2022-12-28 21:08:04 UTC

IP Address 83.233.11.144
Time 2022-12-28 21:08:03 UTC

IP Address 83.233.11.144
Time 2022-12-28 21:07:36 UTC

IP Address 83.233.11.144
Time 2022-12-28 21:07:35 UTC

IP Address 83.233.11.144
Time 2022-12-28 21:07:34 UTC

IP Address 83.233.11.144
Time 2022-12-28 21:07:33 UTC

IP Address 83.233.11.144
Time 2022-12-28 21:06:58 UTC

IP Address 83.233.11.144
Time 2022-12-28 21:03:31 UTC

IP Address 83.233.11.144
Time 2022-12-28 21:03:28 UTC

IP Address 83.233.11.144
Time 2022-12-28 20:58:55 UTC

IP Address 83.233.11.144
Time 2022-12-28 20:58:53 UTC

IP Address 83.233.11.144
Time 2022-12-28 20:58:52 UTC

IP Address 83.233.11.144

Time 2022-12-28 20:58:51 UTC

IP Address 83.233.11.144
Time 2022-12-28 20:58:48 UTC

IP Address 83.233.11.144
Time 2022-12-28 14:45:35 UTC

IP Address 83.233.11.144
Time 2022-12-28 00:44:58 UTC

IP Address 83.233.11.144
Time 2022-12-27 22:10:46 UTC

IP Address 83.233.11.144
Time 2022-12-27 22:09:23 UTC

IP Address 83.233.11.144
Time 2022-12-27 22:02:13 UTC

IP Address 83.233.11.144
Time 2022-12-27 21:56:26 UTC

IP Address 83.233.11.144
Time 2022-12-27 21:55:25 UTC

IP Address 83.233.11.144
Time 2022-12-27 19:30:43 UTC

IP Address 83.233.11.144
Time 2022-12-27 19:25:51 UTC

IP Address 83.233.11.144
Time 2022-12-27 19:25:49 UTC

IP Address 83.233.11.144
Time 2022-12-27 19:25:36 UTC

IP Address 83.233.11.144
Time 2022-12-27 19:25:35 UTC

IP Address 83.233.11.144
Time 2022-12-27 19:25:34 UTC

IP Address 83.233.11.144
Time 2022-12-27 19:25:33 UTC

IP Address 83.233.11.144
Time 2022-12-27 19:14:38 UTC

IP Address 83.233.11.144
Time 2022-12-27 18:53:04 UTC

IP Address 83.233.11.144
Time 2022-12-27 18:53:02 UTC

IP Address 83.233.11.144
Time 2022-12-27 18:52:34 UTC

IP Address
83.233.11.144
Time 2022-12-27 18:52:32 UTC

IP Address 83.233.11.144
Time 2022-12-27 18:52:29 UTC

IP Address 83.233.11.144
Time 2022-12-27 18:52:28 UTC

IP Address 83.233.11.144
Time 2022-12-27 18:52:18 UTC

IP Address 83.233.11.144
Time 2022-12-27 18:52:09 UTC

IP Address 83.233.11.144
Time 2022-12-27 18:52:01 UTC

IP Address 83.233.11.144
Time 2022-12-27 18:51:41 UTC

IP Address 83.233.11.144
Time 2022-12-27 18:51:32 UTC

IP Address 83.233.11.144
Time 2022-12-27 18:51:23 UTC

IP Address 83.233.11.144
Time 2022-12-27 18:50:58 UTC

IP Address 83.233.11.144
Time 2022-12-27 18:50:57 UTC

IP Address 83.233.11.144
Time 2022-12-27 18:50:56 UTC

IP Address 83.233.11.144
Time 2022-12-27 18:50:29 UTC

IP Address 83.233.11.144
Time 2022-12-27 18:50:00 UTC

IP Address 83.233.11.144
Time 2022-12-27 18:49:36 UTC

IP Address 83.233.11.144
Time 2022-12-27 18:49:27 UTC

IP Address 83.233.11.144
Time 2022-12-27 18:49:12 UTC

IP Address 83.233.11.144
Time 2022-12-27 18:48:56 UTC

IP Address 83.233.11.144
Time 2022-12-27 18:48:40 UTC

IP Address 83.233.11.144

Time 2022-12-27 18:48:39 UTC

IP Address 83.233.11.144
Time 2022-12-27 18:48:38 UTC

IP Address 83.233.11.144
Time 2022-12-27 18:48:08 UTC

IP Address 83.233.11.144
Time 2022-12-27 18:47:30 UTC

IP Address 83.233.11.144
Time 2022-12-24 07:37:30 UTC

IP Address 83.233.11.144
Time 2022-12-24 07:32:10 UTC

IP Address 83.233.11.144
Time 2022-12-24 05:58:20 UTC

IP Address 83.233.11.144
Time 2022-12-24 05:58:18 UTC

IP Address 83.233.11.144
Time 2022-12-24 05:58:16 UTC

IP Address 83.233.11.144
Time 2022-12-24 04:05:29 UTC

IP Address 83.233.11.144
Time 2022-12-24 04:04:30 UTC

IP Address 83.233.11.144
Time 2022-12-24 04:04:29 UTC

IP Address 83.233.11.144
Time 2022-12-24 04:04:28 UTC

IP Address 83.233.11.144
Time 2022-12-24 04:04:27 UTC

IP Address 83.233.11.144
Time 2022-12-22 22:14:13 UTC

IP Address 83.233.11.144
Time 2022-12-22 22:13:17 UTC

IP Address 83.233.11.144
Time 2022-12-22 21:50:16 UTC

IP Address 83.233.11.144
Time 2022-12-22 21:50:15 UTC

IP Address 83.233.11.144
Time 2022-12-22 21:50:13 UTC

IP Address 83.233.11.185
Time 2022-11-27 15:05:30 UTC

IP Address
83.233.11.185
Time 2022-11-27 15:03:07 UTC

IP Address 83.233.11.185
Time 2022-11-27 15:02:38 UTC

IP Address 83.233.11.185
Time 2022-11-26 08:39:21 UTC

IP Address 83.233.11.185
Time 2022-11-11 17:51:39 UTC

IP Address 83.233.11.185
Time 2022-11-11 17:51:31 UTC

IP Address 83.233.11.185
Time 2022-11-11 17:50:56 UTC

IP Address 83.233.11.185
Time 2022-11-11 17:48:58 UTC

IP Address 83.233.11.185
Time 2022-11-11 17:48:08 UTC

IP Address 83.233.11.131
Time 2022-06-30 04:23:11 UTC

IP Address 83.233.11.136
Time 2022-06-16 17:05:07 UTC

IP Address 83.233.11.136
Time 2022-04-09 20:16:55 UTC

IP Address 83.233.11.183
Time 2022-03-28 18:05:15 UTC

IP Address 83.233.11.183
Time 2022-03-28 17:50:22 UTC

IP Address 83.233.11.183
Time 2022-03-28 17:50:14 UTC

IP Address 83.233.11.183
Time 2022-03-20 18:43:30 UTC

IP Address 83.233.11.135
Time 2022-02-05 14:32:21 UTC

IP Address 83.233.11.135
Time 2022-02-05 14:29:17 UTC

IP Address 83.233.11.156
Time 2022-02-05 11:02:25 UTC

IP Address 83.233.11.156
Time 2022-02-05 11:01:47 UTC

IP Address 83.233.11.156

Time 2022-02-05 11:01:03 UTC

IP Address 83.233.11.156
Time 2022-02-05 11:00:16 UTC

IP Address 83.233.11.156
Time 2022-02-03 18:57:46 UTC

IP Address 83.233.11.163
Time 2022-01-28 00:09:41 UTC

IP Address 83.233.11.163
Time 2022-01-28 00:09:23 UTC

IP Address 83.233.11.163
Time 2022-01-28 00:09:09 UTC

IP Address 83.233.11.163
Time 2022-01-25 19:05:04 UTC

IP Address 83.233.11.163
Time 2022-01-25 03:40:30 UTC

IP Address 83.233.11.163
Time 2022-01-24 11:53:11 UTC

IP Address 83.233.11.163
Time 2022-01-24 11:52:53 UTC

IP Address 83.233.11.163
Time 2022-01-20 16:33:27 UTC

IP Address 83.233.11.163
Time 2022-01-20 16:33:09 UTC

IP Address 83.233.11.163
Time 2022-01-20 16:32:58 UTC

IP Address 83.233.11.163
Time 2022-01-19 18:25:24 UTC

IP Address 83.233.11.163
Time 2022-01-19 17:34:56 UTC

IP Address 83.233.11.163
Time 2022-01-19 17:34:38 UTC

IP Address 83.233.11.163
Time 2022-01-18 20:52:28 UTC

IP Address 83.233.11.163
Time 2022-01-18 20:22:02 UTC

IP Address 83.233.11.163
Time 2022-01-18 19:49:20 UTC

IP Address 83.233.11.163
Time 2022-01-18 19:23:33 UTC

IP Address
83.233.11.163
Time 2022-01-18 19:23:23 UTC

IP Address 83.233.11.163
Time 2022-01-18 19:23:12 UTC

IP Address 83.233.11.163
Time 2022-01-18 17:41:47 UTC

IP Address 83.233.11.163
Time 2022-01-18 17:41:36 UTC

IP Address 83.233.11.163
Time 2022-01-18 17:41:12 UTC

IP Address 83.233.11.163
Time 2022-01-18 16:15:10 UTC

IP Address 83.233.11.163
Time 2022-01-18 16:15:00 UTC

IP Address 83.233.11.163
Time 2022-01-18 15:55:58 UTC

IP Address 83.233.11.163
Time 2022-01-18 15:53:48 UTC

IP Address 83.233.11.163
Time 2022-01-17 18:19:42 UTC

IP Address 83.233.11.163
Time 2022-01-17 14:24:43 UTC

IP Address 83.233.11.164
Time 2022-01-15 22:55:05 UTC

IP Address 83.233.11.164
Time 2022-01-15 22:55:02 UTC

IP Address 83.233.11.164
Time 2022-01-15 22:52:36 UTC

IP Address 83.233.11.164
Time 2022-01-15 22:50:53 UTC

IP Address 83.233.11.164
Time 2022-01-15 21:51:55 UTC

IP Address 83.233.11.164
Time 2022-01-15 21:51:47 UTC

IP Address 83.233.11.164
Time 2022-01-15 21:51:39 UTC

IP Address 83.233.11.164
Time 2022-01-15 21:51:29 UTC

IP Address 83.233.11.164

Time 2022-01-15 21:51:19 UTC

IP Address 83.233.11.164
Time 2022-01-15 21:51:10 UTC

IP Address 83.233.11.164
Time 2022-01-15 21:51:04 UTC

IP Address 83.233.11.164
Time 2022-01-15 21:50:56 UTC

IP Address 83.233.11.164
Time 2022-01-15 21:50:50 UTC

IP Address 83.233.11.164
Time 2022-01-15 21:50:24 UTC

IP Address 83.233.11.164
Time 2022-01-15 14:43:56 UTC

IP Address 83.233.11.164
Time 2022-01-14 21:43:45 UTC

IP Address 83.233.11.164
Time 2022-01-14 18:16:20 UTC

IP Address 83.233.11.164
Time 2022-01-14 18:16:10 UTC

IP Address 83.233.11.164
Time 2022-01-14 18:15:58 UTC

IP Address 83.233.11.164
Time 2022-01-14 18:07:09 UTC

IP Address 83.233.11.164
Time 2022-01-14 02:41:32 UTC

IP Address 83.233.11.164
Time 2022-01-14 00:47:13 UTC

IP Address 83.233.11.182
Time 2022-01-12 06:09:32 UTC

IP Address 83.233.11.182
Time 2022-01-12 06:08:58 UTC

IP Address 83.233.11.182
Time 2022-01-11 23:18:07 UTC

IP Address 83.233.11.182
Time 2022-01-07 13:46:10 UTC

IP Address 83.233.11.182
Time 2022-01-07 08:44:36 UTC

IP Address 83.233.11.182
Time 2022-01-07 08:44:05 UTC

IP Address
83.233.11.182
Time 2022-01-07 08:43:00 UTC

IP Address 83.233.11.182
Time 2022-01-07 08:10:20 UTC

IP Address 83.233.11.182
Time 2022-01-07 02:37:55 UTC

IP Address 83.233.11.182
Time 2022-01-07 02:37:24 UTC

IP Address 83.233.11.182
Time 2022-01-06 19:54:55 UTC

IP Address 83.233.11.182
Time 2022-01-06 19:37:59 UTC

IP Address 83.233.11.182
Time 2022-01-06 13:19:17 UTC

IP Address 83.233.11.182
Time 2022-01-05 21:39:00 UTC

IP Address 83.233.11.182
Time 2022-01-05 21:38:59 UTC

IP Address 83.233.11.182
Time 2022-01-05 21:33:45 UTC

IP Address 83.233.11.182
Time 2022-01-05 21:33:44 UTC

IP Address 83.233.11.182
Time 2022-01-05 20:13:37 UTC

IP Address 83.233.11.182
Time 2022-01-05 15:08:23 UTC

IP Address 83.233.11.182
Time 2022-01-05 11:35:43 UTC

IP Address 83.233.11.182
Time 2022-01-05 11:35:05 UTC

IP Address 83.233.11.182
Time 2022-01-05 11:27:15 UTC

IP Address 83.233.11.182
Time 2022-01-05 10:16:51 UTC

IP Address 83.233.11.182
Time 2022-01-04 20:56:50 UTC

IP Address 83.233.11.182
Time 2022-01-04 13:34:29 UTC

IP Address 83.233.11.182

Meta Platforms Business Record

P [redacted]

Time 2022-01-04 13:34:04 UTC

IP Address 83.233.11.182
Time 2022-01-04 13:31:24 UTC

IP Address 83.233.11.182
Time 2022-01-04 13:31:07 UTC

IP Address 83.233.11.182
Time 2022-01-04 13:21:39 UTC

IP Address 83.233.11.182
Time 2022-01-04 13:20:53 UTC

IP Address 83.233.11.182
Time 2022-01-04 13:20:30 UTC

Meta Platforms Business Record

[redacted]

Service	Facebook
Target	100049648277152
Account Identifier	marko.nordstrom.54
Account Type	User
Generated	2023-03-14 15:36:27 UTC
Date Range	2022-01-01 00:00:00 UTC to 2023-01-20 23:59:59 UTC

Ncmec Reports Definition
NCMEC Cybertips: NCMEC cybertip reports associated to the account of the sender.
CyberTip ID: Unique identifier associated with the cybertip.
Time: Date and time the NCMEC cybertip was sent.
Responsible Id: Identification number of the sender's Facebook account associated with the NCMEC cybertip report.

NCMEC CyberTip Numbers
No responsive records located

Name Definition
Name: Name provided by the account holder.
First: First name provided by the account holder.
Middle: Middle name provided by the account holder.
Last: Last name provided by the account holder.

Name	**First**	Marko
	Middle	
	Last	Nordstrom

Emails Definition
Registered Email Addresses: Displays a list of registered email addresses. To "register" an address, it requires confirmation by the account holder.

Registered Email Addresses
markinord81@gmail.com

Vanity Definition
Vanity: Username associated with the account.

Vanity Name
marko.nordstrom.54

Registration Date Definition
Registration Date: Date and time of account creation.

Registration Date
2020-04-07 16:36:32 UTC

Registration Ip Definition
IP address associated with account creation.

Registration Ip
94.255.211.36

Meta Platforms Business Record [redacted]

Account End Date Definition Account End Date: Displays the status of the account at the time the records were generated.

Account Closure Date	**Account Still Active**	true

Phone Numbers Definition Phone numbers: Phone number(s) provided by the account holder. "Verified" indicates the account holder responded to a text sent to the listed phone number.

Phone Numbers +46728329255 Cell Verified on 2020-04-07 16:37:05 UTC
+46728737775 Cell Verified on 2020-07-04 17:12:16 UTC

Ip Addresses Definition IP Addresses: IP addresses associated with the account.

Ip Addresses No responsive records located

Meta Platforms Business Record [redacted]

This page intentionally left blank.

Meta Platforms Business Record

[redacted]

Service	Facebook
Target	100049648277152
Account Identifier	marko.nordstrom.54
Account Type	User
Generated	2023-03-03 07:47:18 UTC
Date Range	2022-01-01 00:00:00 UTC to 2023-01-20 23:59:59 UTC

Ncmec Reports Definition
NCMEC Cybertips: NCMEC cybertip reports associated to the account of the sender.
CyberTip ID: Unique identifier associated with the cybertip.
Time: Date and time the NCMEC cybertip was sent.
Responsible Id: Identification number of the sender's Facebook account associated with the NCMEC cybertip report.

NCMEC CyberTip Numbers
No responsive records located

Name Definition
Name: Name provided by the account holder.
First: First name provided by the account holder.
Middle: Middle name provided by the account holder.
Last: Last name provided by the account holder.

Name

First	Marko
Middle	
Last	Nordstrom

Emails Definition
Registered Email Addresses: Displays a list of registered email addresses. To "register" an address, it requires confirmation by the account holder.

Registered Email Addresses
markinord81@gmail.com

Vanity Definition
Vanity: Username associated with the account.

Vanity Name
marko.nordstrom.54

Registration Date Definition
Registration Date: Date and time of account creation.

Registration Date
2020-04-07 16:36:32 UTC

Registration Ip Definition
IP address associated with account creation.

Registration Ip
94.255.211.36

Meta Platforms Business Record [redacted]

Account End Date Definition	Account End Date: Displays the status of the account at the time the records were generated.	
Account Closure Date	**Account Still Active**	true
Phone Numbers Definition	Phone numbers: Phone number(s) provided by the account holder. "Verified" indicates the account holder responded to a text sent to the listed phone number.	
Phone Numbers	+46728329255 Cell Verified on 2020-04-07 16:37:05 UTC +46728737775 Cell Verified on 2020-07-04 17:12:16 UTC	
Ip Addresses Definition	IP Addresses: IP addresses associated with the account.	
Ip Addresses	No responsive records located	

Polisen

PM

Darkside community

[redacted]

Signerad av

Signerad datum

Enhet
Region Stockholm, Grova brott 6 PO Sthlm Nord

Diarienr
5000-K77615-23

Uppgiftslämnare	Datum	Tid
Forssell, Carolin	2023-07-17	16:02

Beslag verkställt	Material för analys
Nej	Nej

Mottaget	Mottaget datum	Tid

Sätt på vilket uppgift lämnats

Upprättad av
Carolin Forssell

Uppgiften avser

Uppgift

Nedan ses text från Darksides egen hemsida under fliken "Om Darkside". Informationen är hämtad 2023-01-17. Se bilaga.

Grund

Darkside är ett socialt community som hyllar den mänskliga sexualitetens potential att anta en stor mängd former och uttryck. Darkside vill vara en plats för denna mångfald som annars är förpassad till samhällets skuggsida – därav communityts namn. Inom ramen för samtycke och ömsesidighet * riktar vi oss särskilt till de som lever med marginaliserade sexualiteter och identiteter relaterade till sexualitet och kön. Detta sammanfattas i taglinen "kärlek och gemenskap i sexualitets- och identitetsmångfald". Vi välkomnar även vänner som uppskattar och hedrar den fristad som communityt innebär.

*) Communityt inkluderar sexualiteter vars utövande präglas av samtycke. På Darkside samsas personer med många olika identiteter, varpå ömsesidig respekt gentemot individer och målgrupper är grundläggande.

Här hittar vi likasinnade, tar del av bilder och noveller, umgås och diskuterar eller bara hänger med varandra i vårt gemensamma nätvardagsrum.
Du kanske är en sadomasochistisk bibliotekarie in-the-closet, en sällskapssökande lädermaster, en löpandebandarbetare som drömmer om en värld i latex, en bakelitglasögprydd flersam furryakademiker, en nyligen bondagefrälst dragking, en queer puppygirl. Någon du känner kanske är medlem här eller så kanske du bara är lite allmänt nyfiken själv. Så länge du är en vän av vår kultur är du varmt välkommen som medlem. Medlemskap är gratis, du skaffar det lätt genom denna sida.
Förutom bejakandet av bredden av mänskliga uttryck, strävan efter en värld där dessa har en självklar plats och insikten om den ömsesidiga respekten som följer därav så intar inte Darkside någon särskild partipolitisk position eller grupptillhörighet. Alla som tycker om vår tanke om kärlek och gemenskap är välkomna.
Darksides ämnesområden

Darkside är ett community för sexualiteter vars utövande präglas av samtycke och riskmedvetenhet. Några av Darksides största fokus är BDSM, läderkultur, kink, sexpositivism och fetischism.

[redacted]

Darkside ”Förstasidan” 2023-07-17

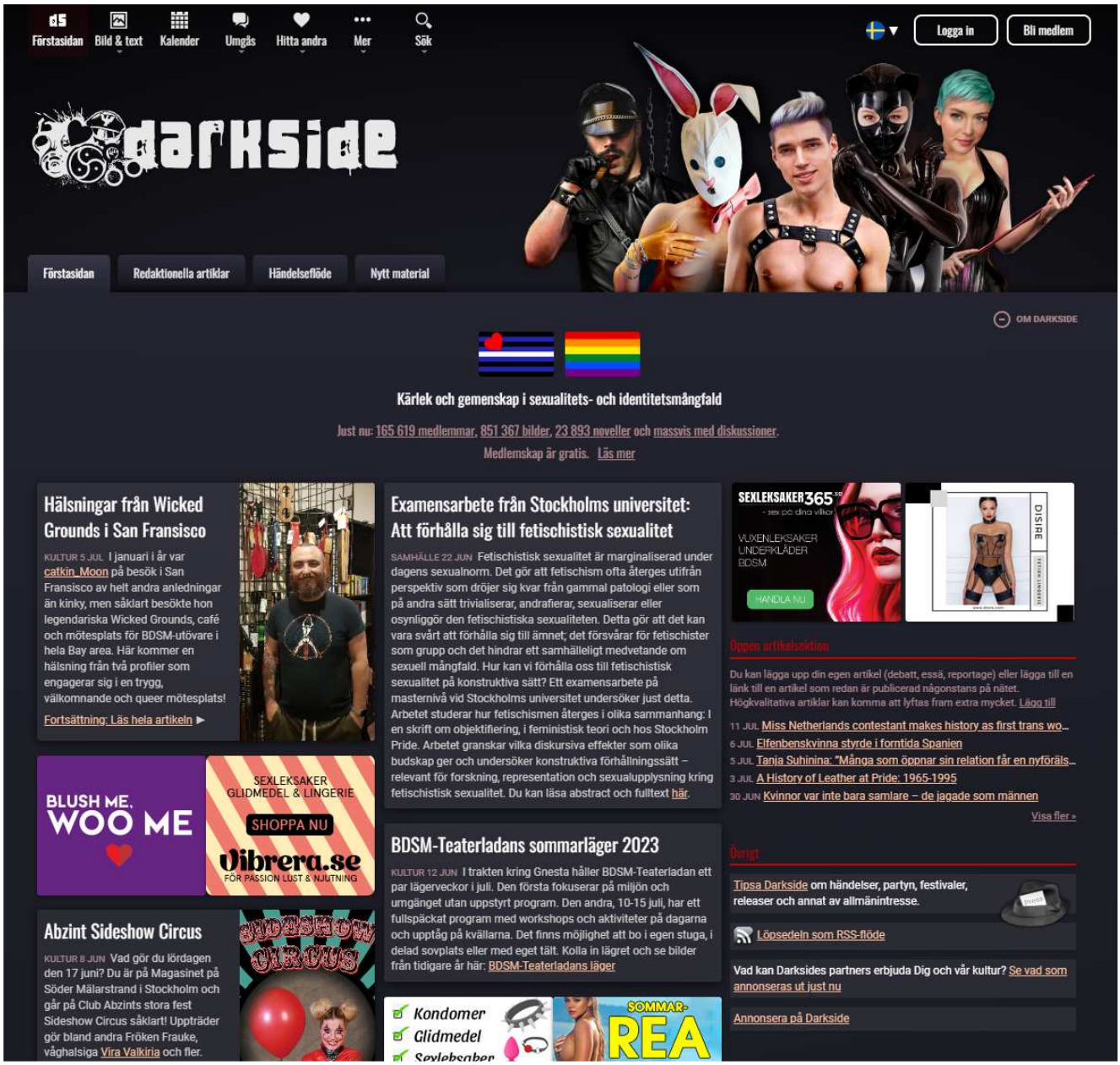

[redacted]

Under fliken ”Om Darkside” 2023-07-17

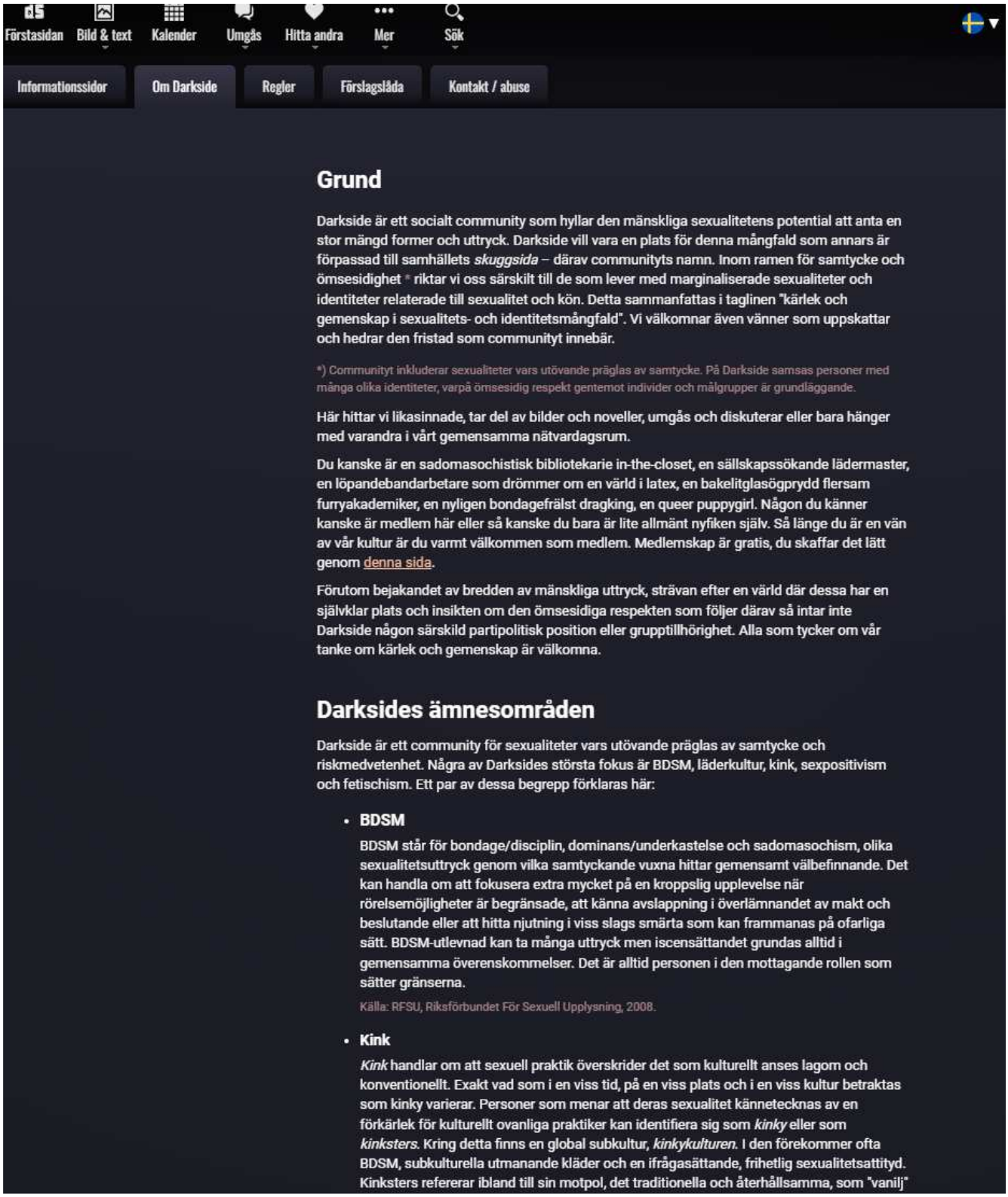

Grund

Darkside är ett socialt community som hyllar den mänskliga sexualitetens potential att anta en stor mängd former och uttryck. Darkside vill vara en plats för denna mångfald som annars är förpassad till samhällets *skuggsida* – därav communityts namn. Inom ramen för samtycke och ömsesidighet * riktar vi oss särskilt till de som lever med marginaliserade sexualiteter och identiteter relaterade till sexualitet och kön. Detta sammanfattas i taglinen "kärlek och gemenskap i sexualitets- och identitetsmångfald". Vi välkomnar även vänner som uppskattar och hedrar den fristad som communityt innebär.

*) Communityt inkluderar sexualiteter vars utövande präglas av samtycke. På Darkside samsas personer med många olika identiteter, varpå ömsesidig respekt gentemot individer och målgrupper är grundläggande.

Här hittar vi likasinnade, tar del av bilder och noveller, umgås och diskuterar eller bara hänger med varandra i vårt gemensamma nätvardagsrum.

Du kanske är en sadomasochistisk bibliotekarie in-the-closet, en sällskapssökande lädermaster, en löpandebandarbetare som drömmer om en värld i latex, en bakelitglasögprydd flersam furryakademiker, en nyligen bondagefrälst dragking, en queer puppygirl. Någon du känner kanske är medlem här eller så kanske du bara är lite allmänt nyfiken själv. Så länge du är en vän av vår kultur är du varmt välkommen som medlem. Medlemskap är gratis, du skaffar det lätt genom denna sida.

Förutom bejakandet av bredden av mänskliga uttryck, strävan efter en värld där dessa har en självklar plats och insikten om den ömsesidiga respekten som följer därav så intar inte Darkside någon särskild partipolitisk position eller grupptillhörighet. Alla som tycker om vår tanke om kärlek och gemenskap är välkomna.

Darksides ämnesområden

Darkside är ett community för sexualiteter vars utövande präglas av samtycke och riskmedvetenhet. Några av Darksides största fokus är BDSM, läderkultur, kink, sexpositivism och fetischism. Ett par av dessa begrepp förklaras här:

- **BDSM**

  BDSM står för bondage/disciplin, dominans/underkastelse och sadomasochism, olika sexualitetsuttryck genom vilka samtyckande vuxna hittar gemensamt välbefinnande. Det kan handla om att fokusera extra mycket på en kroppslig upplevelse när rörelsemöjligheter är begränsade, att känna avslappning i överlämnandet av makt och beslutande eller att hitta njutning i viss slags smärta som kan frammanas på ofarliga sätt. BDSM-utlevnad kan ta många uttryck men iscensättandet grundas alltid i gemensamma överenskommelser. Det är alltid personen i den mottagande rollen som sätter gränserna.

  Källa: RFSU, Riksförbundet För Sexuell Upplysning, 2008.

- **Kink**

  Kink handlar om att sexuell praktik överskrider det som kulturellt anses lagom och konventionellt. Exakt vad som i en viss tid, på en viss plats och i en viss kultur betraktas som kinky varierar. Personer som menar att deras sexualitet kännetecknas av en förkärlek för kulturellt ovanliga praktiker kan identifiera sig som *kinky* eller som *kinksters*. Kring detta finns en global subkultur, *kinkykulturen*. I den förekommer ofta BDSM, subkulturella utmanande kläder och en ifrågasättande, frihetlig sexualitetsattityd. Kinksters refererar ibland till sin motpol, det traditionella och återhållsamma, som "vanilj"

Polisen

PM

Darkside

Signerad av

Signerad datum

Enhet
Region Stockholm, Grova brott 6 PO Sthlm Nord

Diarienr
5000-K77615-23

Uppgiftslämnare	Datum	Tid
Pettersson, Malin	2023-03-17	09:27

Beslag verkställt	Material för analys
Nej	Nej

Mottaget	Mottaget datum	Tid

Sätt på vilket uppgift lämnats

Upprättad av
Malin Pettersson

Uppgiften avser

Uppgift

I extraktionen av MTs dator 2023-5000-BG16039-1 går det att utläsa att webbsidan darkside.se har besökts 2023-01-18 och att användaren varit inloggad med användarnamnet **4Wall**.

Begäran skickas därför till darkside om att få ta del av information gällande kontot 4Wall samt vilka konton som varit i kontakt med 4 Wall under perioden okt 2022 - jan 2023.

Svar från David Jatko på darkside inkommer 2023-03-17 via mejl och presenteras i bilagor till aktuellt PM.

[redacted]

Malin Pettersson

Från: David Jatko <david.jatko@gmail.com>
Skickat: den 17 mars 2023 09:01
Till: Malin Pettersson
Ämne: Re: Myndighetsförfrågan
Bifogade filer: bild2.jpg; bild1.jpg; mailkorg.pdf; bild3.jpg; dagbok.pdf; presentationsbild.jpg; presentationssida.png

Hej hej!
Det ska bli! Vad gäller kommunikation så kan jag bara se vad personen har i sin mejlkorg just nu; det kan hända att personen haft andra konversationer som hen tagit bort från mejlkorgen. Jag bifogar med detta mail:

- Innehållet i personens mailkorg, samt personens dagboksinlägg.
- Screenshot av personens presentationssida, där man kan läsa presentationstext och annan personinfo hen uppgivit
- Tre bilder som personen hade laddat upp (bild1.jpg, bild2.jpg, bild3.jpg)
- Presentationsbild som personen hade laddat upp

Utöver ovanstående:

Personen registrerade sig från IP 85.230.76.229 den 2016-04-05 01:52:07 och tilldelades medlemsnummer 220897

Personen har bekräftat att hen förfogar över e-postadressen ilmarinordstrom81@gmail.com

Personen loggade in 2023-01-18 20:58:37 från IP 83.233.11.156 (port 52747) (ASN 29518 "Bredband2 AB")

Personen har med VISA-kort köpt ett VIP-medlemskap 2018-04-03 klockan 23:17 för 320 kr. VISA-kortet hade början- och slusiffror 453903xxxxxx3641 och fick av betalkorttjänsten Bambora transaktionsreferensen 2112209021 (Utförligare detaljer om denna transaktion bör Bambora kunna tillhandahålla).

Med vänlig hälsning
David, webmaster Darkside.se

Den fre 17 mars 2023 kl 08:26 skrev malin-x.pettersson@polisen.se <malin-x.pettersson@polisen.se>:

> Hej!
>
> I förundersökning 5000-K77615-23 vill polismyndigheten ta del av uppgifter gällande ett användarkonto på darkside.se. Vi är intresserade all information som är kopplad till användaren samt vilka denne har haft kontakt med under perioden oktober 2022 till januari 2023.

[redacted]

Berört användarkonto: **4Wall**

Med vänlig hälsning

Malin Pettersson
Utredare Grova brott
Grova brott 2/ PO Stockholm Nord

Telefon: 010 56 30921
Mobil: 073-041 72 81
Mejl: malin-x.pettersson@polisen.se

Polismyndigheten

Polisen Solna, 106 75 Stockholm
Besök: Sundbybergsvägen 15, Solna
Telefon till polisen: 114 14



Tänk på miljön! Skriv inte ut det här meddelandet om det inte är nödvändigt.

polisen.se



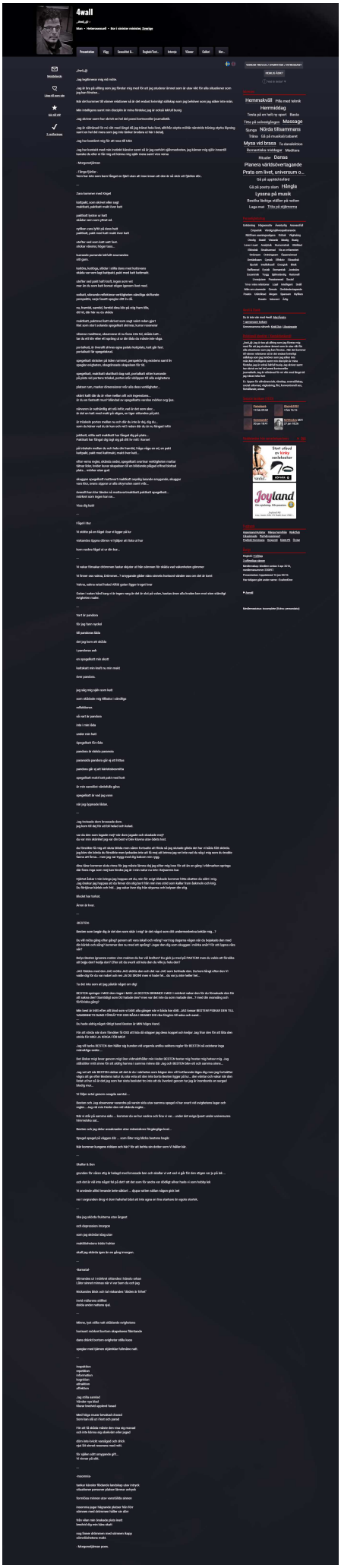
4wall
Hemmakväll
Hemmisdag
Massage
Nörda tillsammans
Dansa
Hänga
Joyland

[redacted]

PM Utdrag från Darkside

I extraktionen av Markos dator 2023-5000-BG16039-1 går det att utläsa att webbsidan darkside.se har besökts 2023-01-18 och att användaren varit inloggad med användarnamnet 4Wall.

Begäran skickas därför till darkside om att få ta del av information gällande kontot 4Wall samt vilka konton som varit i kontakt med 4 Wall under perioden okt 2022 - jan 2023.

Svar från darkside inkommer 2023-03-17 via mejl. Nedan visas utklipp från användaren 4Walls ”dagbok”. Materialet finns i sin helhet i slasken.

[redacted]

2022-12-04 13:56 (Privat inlägg)

- Tränings uppdatering kroppsvikt styrke stats nuvarande för styrkelyft -

Godmorgon!

kroppsvikt på morgonen idag på min beuer våg +- 50gram = 77.75kg

Mina 1 repetition max lyft i Olympisk knäböj - Marklyft - Bänkpress

Olympisk Knäböj : 2022-11-07 1 x 92.5kg // 2022-11-22 1 x 105kg, +12.5kg 2022-11-07 till 2022-11-22

Marklyft : 2022-11-01 1 x 145kg // 2022-11-25 Marklyft 1 x 155kg, +10kg 2022-11-01 till 2022-11-25

Bänkpress : 2022-11-07 62.5kg x 1 // 2022-11-26 70kg x 1, + 7.5kg - 2022-11-07 till 2022-11-26

total vikt på träning ej tävling för styrkelyft är nu 70 + 105 + 155 = 330kg på under 80kg kroppsvikt utan bälte utan utrustning.

Lapat mellan öl unnat mig lite av det goda i livet busat lite med en granne vin kattklappning psykisk dominans, disciplin o lite fearplay och sång :3 vanlij lek lite poesi kultur utbyte utav livsresor trivsamt. jag har mycket fint hår :)

2022-11-27 18:23 (Privat inlägg)

min bucket list preliminärt - vanilj'sh -

tävla följande sporter

Styrke Lyft

Brottning

in i Oktagonen

Full kontakt karate eller dylikt

Boxning

innan 50.

- overn 'n out - 4w

[redacted]

2022-11-06 00:28 (Privat inlägg)

2022-11-06 liten updateruru

Jag har varit produktiv senaste året skriit en massa olika dokument kreativ form och komposition filosofier komedi standup :3 har standup på min bucket list.

Jag tar nu 145kg marklyft :3 bra form

Olympiska knäböj, marklyft framsida överkropp för styrka

Jag tränade cardio och teknik med förening i bro som bryter lagen mot mig så jag har polisanmält dom för dom behandlar mig som idiot jag är kreativ intelligent välutbildad individ.

skakade tass med nya polis aspiranten i järfälla efter att föreningen för karate tatakai bro ringt dom och sagt jag begår brott....

vilket jag inte gjorde :3 jag är utfryst förtalad ärekränkgt förödmjukad med mera....

ska börja nosa rätt på en jurist ... har begärt alla bilder och videos iutav mig ifrån föreninge att jag ska ha kopior få veta alla som har bilder eller video av mig från träning jag är en poet en artist en krativ individ med mycket material gälande intellektuell egendomsrätt samt politiskt aktiv

softar på Bidens laptop och konspirerar emot världen :3

just ja Putin lille putinut put han förstörde min 41 års dag den 24:e ebruari invaderade han fucking ukraina så vart i kontakt med rysk propaganda kanal och förmedlat att om dom använder rända jordens taktik så kan vi civila inte göra något när NATO + pappa USA gör ryska federationen till shockad kvarts.

just ja upplyste också EP whiite house pentagon om att "kärnvapen vinter" är en myt fiktion skräck propaganda

en kärnvapen vinter om alla kärnvapen smäller samtidigt blir mera klara skyar inget mera jag pluggat på om kärnvapen ordentligt.

:3

over n out härligt med en 6kärnig amd istället för 1core uff celeron.
Jag har fått göra neural pathway hjärn rehab typ 2 år efter pundare högg mig med kniv i huvudet 2 år tidigare knivhöggs jag i höger skinka 4ggr och dödae en kamphund som bussades på mig som dubbelt mordförsök självklart så sällskapadae jag och bong13 och hon lackade ur på att jag blivit mordförsökt på, jag berättade aldrig att jag avrättade kamphuden i självförsvar med bara nävarna i kostym och mulade 5 pundare som omringat mej, och kramades lite innan för att värma upp lite grann :3 också i järflla runt 2018 maj typ... flåt bong13 att jag inte berättade hur fucking alpha jag var... lite halt o hunden bet av hava underarmen jag ground n pounded hundskallen tills det var som en läder påse fylld med havrefras var ungefär ljudet... tandlös död hudnjävel låg kvar med spasmer...

så snuten när dom kom helt tomt död kamphund med massiv trauama ifrån kross skador emot kraniet tandlös...

artär blödning höger armen lade om den med tryck förband hotade pundare att ringa ambulans... o mörk veneriskt blod höger gluteus ga siciliano hugg mot höger skina så bldoet rinner innanför byxbene så ,man känner det inte.

jaja behövde inge påsar blod... 2018 :3 järfälla kolla om ni kan hitta någon notis om det i järfälla bladet eller så...

Jag var ute o letade efter en blondin som rymt som var skriven hos mig och ville itne att hon skulle hittas död nånstans inte medans hon var folkbokförd hos mig i alla fall... anmälde henne försvunnen några gånger men polisen typ /bry

... har jag missat något... :3

lite lös mörk komedi löst baserat på verkligheten...

Pundaren spräckte jag skallen på, bröt 4 revben på 8 ställen samt 20-25 slag med liten hammar runt skulderbladet.

Hans morsa skrek "du kommer döda honom sluta" så jag "fan också ett vittne!" detta var 2020.... fick inte självförsvars döda pundar jäveln.... rödtott i järfälla har nummer namn och anmälan ... :3

men pundarna ligger på plats duktiga pundarjävlar... jag väger runt 80 har 100% mera kraft styrka och hastighet samt vridmoment i muskulaturen.

mina testosteron nivåer är någonstans över 26+ av 26/26 kör på näring kost för elitidrottare till 80% lyfter skrot och tänkte tävla o banka sönder lite karate nissar men dom står i vägen för mig i föreningen som vanligt... idioter som förstör när jag vill stångas på lika villkor....

nåväl byter klubb tävlings licens sen stångas! man behöver tävla för att bli bra på tävla.

Kan man bli sådär typ mera psykopat fast djupinlärning fortfarande efter kniv i cerebral kortex inte frontal lobe utan tyop känslo centrumet för uppfattning med mera... roliga grejjer... :3

blod prov massa skit framför mig... gällande vården ... emo emo :3

- 4wall

[redacted]

2022-11-06 01:43 (Privat inlägg)

dagens träning och kost

framsida överkropp armhävningar 3 set runt 150+ totalt

vifta i bröstpress maskin 3 set över 30 reps per set

sedan vifta för triceps neråt. typ 140 reps totalt

höfrep träning för överkroppen en period til

mat

+ kaffe och munkar runt 5000kcal innan läggdags

ca 2kg kött gris och kyckling 100gram whey protein bröd och ost.

525.9gram protein
158.4 kolhydrater
55.6g fett

desa utan nattmunkar 4st och kaffe.

2022-05-08 21:04 (Privat inlägg)

veckan 2022-05-02 - 2022-05-8 träning kost

Jag överansträngde mig på marklyft så liten sträckning som jag får vila ut.
jag ökade kolhydraterna ordentligt på laddningsdagarna, ökar protein intaget dagarna jag tränar för styrka.
ökade antalet arbets set med 2 på brösten set progression.

2022-04-29 kroppsvikt 75.5kg utan kläder, formen 2022-05.-06 är bra ligger i bra fas kroppsform kontra träning med mående.
datum kalorier - protein - kolhydrater - fett
2022-05-02 = 1854.7-220.1p - 156.3k - 17.5f rygg+mark
2022-05-03 = 1671.5 -215.1p - 115.6k - 25.9f 120min promenad nacke
2022-05-04 = 1688.3 -133.3p -129.4k - 68.6f 45min vattengympa 1km simning
2022-05-05 = 1637.9 -141.8p - 94.2k - 74.5f 40minuter vattengympa 1km simning
2022-05-06= 2058.5 - 50.4p -419k - 8.6f - 20min vattengympa 60min trampa vatten 60min promenad, start carbload
2022-05-07 = 2533.6 - 64.2p - 486.4k - 23f avslut carboload 120min promenad
2022-05-08 = 2583 - 314.8p - 42k -113.2f bröst triceps 120min promenad

alla inflammationer i smalben är nu borta ska vara försiktig med att inte överansträng mig med HIIT löpning en period till

over 'n out exaltedone

[redacted]

2022-05-01 21:15 (Privat inlägg)

2022-05-01 träning kost

kost

2022-05-01 = 2811.5215.6p246.7k82.5f

träning

2 set armhävningar så många jag orkar runt 50 första setet runt 30 andra

bröstpressar 2 set till failure 8.321f 8.3x18f

triceps pressar neråt 8.3x25f 8.3x29f

over 'n out - exaltedone

2022-04-30 21:13 (Privat inlägg)

2022-04-30

aktiv vila 120minuter promenad

kost : 2022-04-30 = 1313.2kcal146.6p116k24.6f

over 'n out - exaltedone

2022-04-29 23:26 (Privat inlägg)

2022-04-29 kost motion

2022-04-28 = 2200kcal 450k 20f 50p 3km simning 30minuter trampa vatten fylla på kolhydrater 120minuter promenad

2022-04-29 = 1286.3kcal102.3p114.4k43.4f 240minuter promenad.

aktiv vila kolhydrats påfyllning härligt väder.

ha det bäst - exaltedone

[redacted]

Polisen

Datum
2023-03-10

Diarienummer
5000-K77615-23

Bildbilaga

ANTECKNINGAR

Beslag BG7920, nycklar på ring som MT bar på sig har spårats till:

- De fyra "låsblipparna", 3 vita och en röd, tillhör fastigheten Fasanstigen 31 i Bålsta enligt fastighetsbolaget Upplands Brohus.
- Nyckel märkt CMP448 är kontrollerad av undertecknad och går till porten Fasanstigen 31, Bålsta.
- Lång nyckel, sk sjutillhållarlås, är kontrollerad och går till sjutillhållarlåset på mt:s lägenhetsdörr.
- Nyckel märkt 2213692 Patented är kontrollerad av undertecknad och går till det ursprungliga cylinderåset på mt:s lägenhetsdörr innan tekniker bytte ut detta lås. Låset ligger innanför ytterdörren.
- Liten silverfärgad nyckel, omärkt, går ej att spåra.
- Liten svart nyckel märkt "Rosengrens Sweden". Kontrollerad via företaget Rosengrens som ej kunde spåra nyckeln pga säkerhetsskäl. Nyckeln ser ut som en bankfacksnyckel och vid kontakt med Enköpings Sparbank där husrannsakan genomfördes i mt:s bankfack så vidimerades att deras bankfacksnycklar ser ut på detta vis.
- Nyckel märkt CLB367 har via Assa Abloy spårats till "Utsiktshöjden Brf, garage i Upplands Bro". Nyckeln skall vara en garagenyckel i detta system. Vid kontakt med Brf Utsiktshöjden gick denna nyckel ej att spåra då låssystemet byttes ut 2017.
- Nyckel märkt CKF670 är via Assa Abloy spårad till "Bålsta 2:34-35 i Bålsta (Lorenz Fastigheter). Vid kontakt med Lorenz Fastigheter och deras förvaltare framkom att nyckeln ej gick att spåra då nyckeln ej kvitterats och låset troligen bytts ut. Nyckeln skall dock ha gått till någon fastighet på Jan Fridegårdsväg 13-41 i Bålsta.

Beslag BG15974, nycklar:
- Nyckel märkt Habo HCN+ 25793, går ej att spåra enligt företaget Habo.
- Röd sk "låsblipp", omärkt, går ej att spåra.

Insp Djurberg

[redacted]



1.

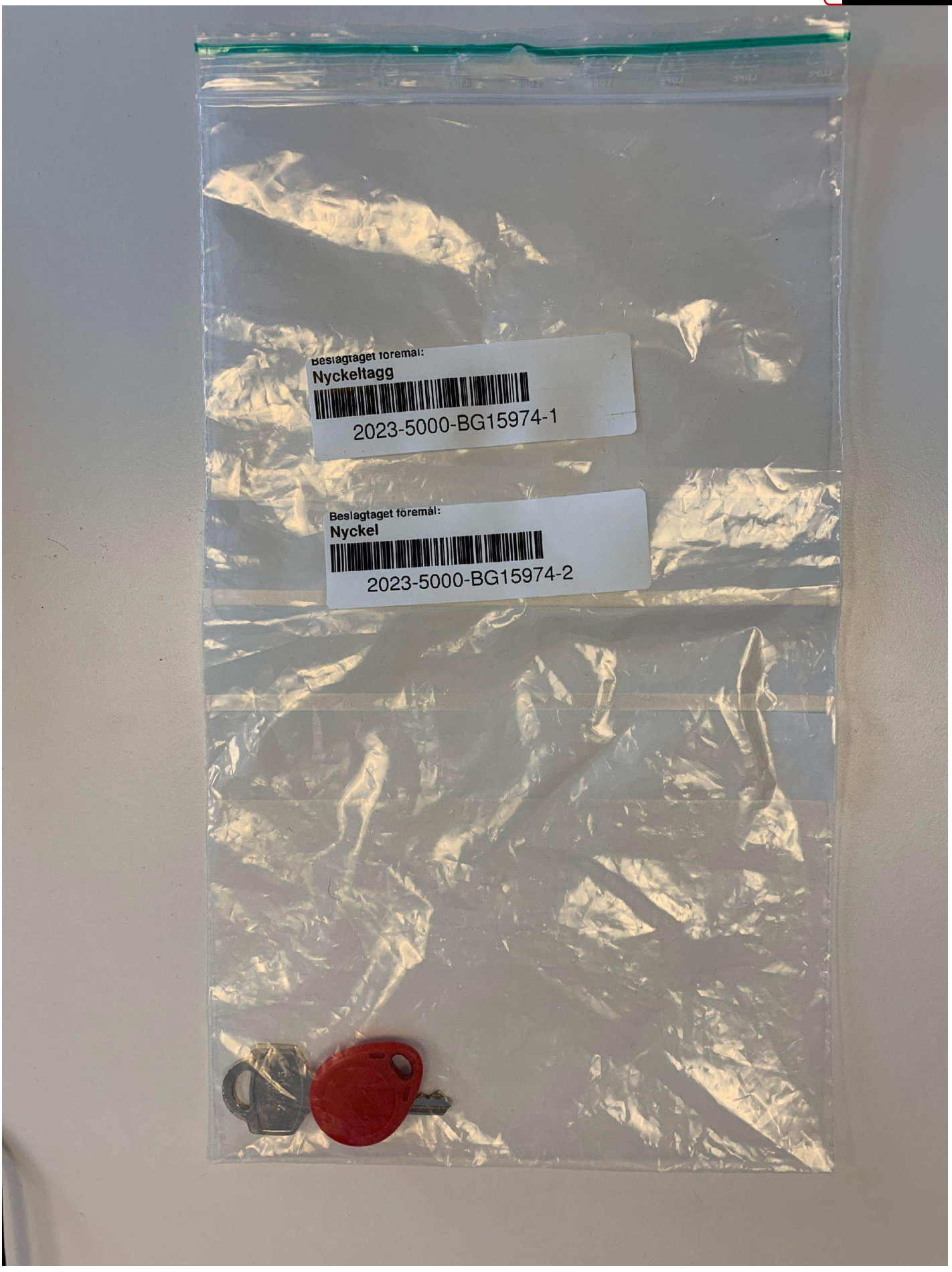
Beslagtaget föremål:
Nyckeltagg
2023-5000-BG15974-1
Beslagtaget föremål:
Nyckel
2023-5000-BG15974-2

2.

Polisen

Händelserapport från Upplands-Brohus

[redacted]

Signerat av

Signerat datum

Enhet	Diarienr
Region Stockholm, Grova brott 6 PO Sthlm Nord	5000-K77615-23

Originalhandlingens förvaringsplats	Datum	Tid
	2023-02-23	13:21

Involverad personal	Funktion
Anneli Dahlin	Uppgiftslämnare

Berättelse

Nedan urklipp från mail är svar på begäran till Upplands-Brohus om händelserapporter runt Marko Nordström. Se bifogad fil för sammanfattning till Hyresnämnden.

" *Hej Annelie*
Här kommer handlingar som vi ha om MN. Johan Engström (vår jurist) har sammanfattat händelserna i var ansökan till hyresnämnden

Med vänlig hälsning
Paul Head
Bostadskonsulent

AB Upplands-Brohus, Box 2070, 196 02 Kungsängen
Besöksadress: Östervägen 5, 196 30 Kungsängen
Telefon: 08-5624 XXXX
E-post: paul.head@ubh.se
-----Ursprungligt meddelande-----
Från: Paul Head <Paul.Head@ubh.se>
Skickat: den 23 februari 2023 10:59
Till: Paul Head <Paul.Head@ubh.se>
Ämne: MyQ skannade dokument

hej,

Se bilagan för ditt skannade dokument.

Din MyQ
Kontakta din administratör stefan.bivall@ubh.se om du har flera efterfrågningar"

[redacted]

ENGSTRÖMS SAKFÖRARBYRÅ
JUR KAND
JOHAN RUDOLF ENGSTRÖM

Hyresnämnden i Stockholm

FASTIGHET:
Bro Råby 3:3
Fasanstigen 31
BRO

HYRESVÄRD:
AB Upplands-Brohus

OMBUD:

Jur kand Johan Engström
Engströms Sakförarbyrå
Box 566
146 33 TULLINGE

HYRESGÄST:
Marko Nordström
1981 02 25 - 0332
Fasanstigen 31
197 32 BRO

SAKEN:
Förlängning av hyresavtal

YRKANDEN:

Hyresvärden yrkar att hyresnämnden inte medger förlängning av hyresavtalet från den 30 april 2023 och att hyresnämnden jämlikt 13a § lagen om arrendenämnder och hyresnämnder ålägger hyresgästen att avflytta från prövningslägenheten vid nämnda tidpunkt.

GRUNDER:

Som upphörsgrund åberopas jordabalken 12 kap. 46 § 2 p. Genom återkommande störande, hotfullt och annat olämpligt beteende inom fastigheten och genom skadegörelse där har hyresgästen åsidosatt sina förpliktelser i så hög grad att hyresavtalet inte skäligen bör förlängas.

johan@sakforaren.se

Medlem av SJB. Sammanslutningen för Sveriges Juridiska Byråer

POSTADRESS	BESÖKSADRESS	TELEFON	REG NR	BANKGIRO	POSTGIRO
Box 566 146 33 TULLINGE	Sadelmakarvägen 9 TULLINGE	070 422 55 73	556789-0438	447 – 0639	52 78 06 - 4

[redacted]

UTVECKLING AV TALAN:

Som framgår av bifogade kopia av hyreskontrakt hyr Marko Nordström, född 1981, sedan den 1 april 2016 av AB Upplands-Brohus en lägenhet om ett rum och pentry om 22 kvm i fastigheten Bro Råby 3:3 med adress Fasanstigen 31 i Bro.

Till följd av hur hyresgästen har uppträtt inom fastigheten är många boende i fastigheten mycket rädda för honom. Vid upprepade tillfällen har han under de senaste åren uppträtt hotfullt mot boende i fastigheten och som hyresvärden uppfattar det är det oacceptabla beteendet drogrelaterat.

En natt tog sig hyresgästen två gånger in i en grannens lägenhet via sin intilliggande balkong och skrämde paret som bodde där rejält.

Han har även orsakat störningar ”av traditionellt slag” i form av hög musik och stampande och bankande från prövningslägenheten.

Den 2 april 2020 tillställdes hyresgästen en rättelseanmodan efter det att han hade trakasserat en granne genom att gapa och skrika och bulta på dennes lägenhetsdörr varvid polis tillkallades. Socialtjänsten informerades om denna rättelseanmodan vilken bifogas i kopia.

För närvarande är hyresgästen enligt uppgift frihetsberövad med anledning av ett grovt våldsbrott som ska ha begåtts i prövningslägenheten.

En polisanmälan av den 6 januari 2023 bifogas vilken tillkom efter det att hyresgästen hade betett sig på ett sådant sätt inom fastigheten att polis behövde tillkallas och omhänderta honom. (Det nuvarande frihetsberövandet sammanhänger inte med detta.)

I nämnda polisanmälan står det:

”BROTT

Marko är misstänkt för skadegörelse genom att rita på väggar och dörr inne i tvättstugan samt på okänt sätt få loss elkablar ovanför tvättmaskinerna. Brottstid: 2023-01-06 till och med klockan 12:40 Fasanstigen 15, Bro.

Marko är mistänkt för ringa narlotikabrott eget bruk genom att olovligen bruka narkotika i Sverige i närtid.

HÄNDELSE

Inringare observerade en man som stod och filmade utanför den fristående tvättstugan på Fasanstigen. Mannen gick in genom entrén skrev något på dörren innanför entrén med en penna och gick sedan in och började fixa med elkablarna ovanför maskinen. Inringaren ringde polisen.

[redacted]

Polispatrullen anlände på plats. Inne i den fristående tvättstugan satt en man ovanpå en tvättmaskin och pillade med elkablarna ovanför tvättmaskinen. Mannen identifierades som Marko och misstänktes för narkotikabrott eget bruk samt skadegörelse. Marko omhändertogs enlig LOB och fördes till Solna polisstation

TECKEN

Pendlar kraftigt i humöret.
Ofrivilliga handrörelser.
Skakningar i kropen.
Glansiga ögon."

Vidare har hyresgästen, i en inlaga av den 28 december 2022 i hyresnämndsärendet 2911-22 mellan hyresvärden och ett antal hyresgäster i samma fastighet avseende godkännande av förbättringsarbeten, ogrundat framfört mycket allvarliga brottsanklageler mot *"upplands-brohus aktiebolag med styrelse samt moderbolag dotterbolag samt alla styrelsemedlemmar som suttit på moderbolags eller dotterbolags styrelsen då det rör sig om grov organiserad kriminalitet så minsta bevis idag som leder till brott så får man gå bak i tiden för att undersöka systemet utav kriminalitet som upplandsbrohus aktiebolag med dotterbolag bulvaner moderbolag med mycket mera hur dom har organiserat, strukturerat, metodiskt, systematiskt på bekostnad utav ovetande individers hälsa samt ekonomi."*

Hyresvärdens ståndpunkt är att hyresgästen, genom allt som kan läggas honom till last, har åsidosatt sina förpliktelser i så hög grad att hyresavtalet inte skäligen bör förlängas. Han har helt enkelt inte fullgjort sin skyldighet enligt jordabalken 12 kap 25 § att vid nyttjandet av sin lägenhet iakttaga allt som fordras för att bevara sundhet, ordning och gott skick inom fastigheten.

Det finns inget som talar för att hyresgästen skulle komma att leva ett vanligt liv där han avstår från att störa och skrämma de boende i fastigheten.

BEVISNING:

Till styrkande att hyresgästen på ovan angivet sätt har åsidosatt sina förpliktelser i så hög grad att hyresavtalet inte skäligen bör förlängas åberopas som skriftlig bevisning

rättelseanmodan av den 2 april 2020,

polisanmälan av den 6 januari 2023

och

brottsanklagelseinlagan av den 28 december 2022.

[redacted]

Hyresvärden skulle vilja åberopa vittnesförhör med några av de drabbade boende men ingen av dem vågar vittna på grund av stor rädsla för hyresgästen vilket hyresvärden har full förståelse för.

Vid kommande sammanträde kommer däremot företrädare för hyresvärden att närvara vilka närmare kan berätta om vad som läggs hyresgästen till last.

HEMSTÄLLAN OM SKYNDSAM HANDLÄGGNING:

Då inget tyder på att den beskrivna problematiken skulle upphöra för det fall att hyresgästen återkommer till prövningslägenheten efter det nu pågående frihetsberövandet och då det pågår en evakuering av de boende i fastigheten inför den totalrenovering som är planerad att starta den 1 april 2023

HEMSTÄLLS

att hyresnämnden handlägger ärendet skyndsamt och att ärendet sätts ut till sammanträde snarast möjligt.

Tullinge den 1 februari 2023

Johan Engström

BILAGOR:

Hyreskontrakt.
Anmodan att vidta rättelse.
Polisanmälan.
Brottsanklagelseinlaga från hyresgästen till hyresnämnden.
Uppsägningshandling med rek.kvitto.

[redacted]

ENGSTRÖM § AKFÖRARBYRÅ
JUR KAND
JOHAN RUDOLF ENGSTRÖM

Marko Nordström
Fasanstigen 31
197 32 BRO

UPPSÄGNING AV HYRESAVTAL.

Härmed uppsägs det mellan oss gällande hyresavtalet avseende en enrums-lägenhet i fastigheten Bro Råby 3:3 med adress Fasanstigen 31 i Bro till upphörande den 30 april 2023.

Anledningen till uppsägningen är Er återkommande misskötsamhet under de senaste åren i form av bland annat skadegörelse och hotfullt uppträdande inom fastigheten.

Då det förefaller osannolikt att vi inom de närmaste dagarna skulle kunna komma överens om hyresavtalets upphörande kommer uppsägningsärendet att hänskjutas till Hyresnämnden i Stockholm. Detta innebär att Ni kommer att kallas till ett sammanträde där.

Tullinge den 30 januari 2023

AB Upplands-Brohus, hyresvärd
genom

jur kand Johan Engström
enligt fullmakt

johan@sakforaren.se

Medlem av SJB. Sammanslutningen för Sveriges Juridiska Byråer

POSTADRESS	BESÖKSADRESS	TELEFON	REG NR	BANKGIRO	POSTGIRO
Box 566 146 33 TULLINGE	Sadelmakarvägen 9 TULLINGE	070 422 55 73	556789-0438	447 – 0639	52 78 06 - 4

[redacted]

Upplands-Brohus

HYRESAVTAL

Utskriftsdatum:
2016-03-10

Kundnr	**17 248**
Persnr 1	**19810225-0332**
Persnr 2	
Avtalsnr	**A23744**
Produktnr	**051-01-01-032**

PARTER

Hyresvärd	Hyresgäst(er)
AB Upplands-Brohus Besöksadress: Östervägen 5, Box 2070 Postadress: 196 02 KUNGSÄNGEN Telefon: 08-56248720 Telefax: 08-58450931 Org.nr: 556094-8613	Marko Nordström Råbystigen 44 197 31 BRO

PRODUKT

Av Lantmäteriet beslutat lägenhetsnummer 1202

Produkt	Storlek	Yta, kvm	Bränsleyta, kvm	SkyltNr
Bostad	1 rum o pentry	21,9	21,9	

Produktens adress	Fastighetsbeteckning
Fasanstigen 31 197 32 BRO	Bro Råby 3:3

Avtalsspecifikation:

Produktnr	Beskrivning	From - tom	Att betala per månad
051-01-01-032	Bostad	2016-04-01 - tills vidare	2 235
		Kostnad per månad:	2 235

VILLKOR

Avtalstid	Förlängning avtal	Uppsägningstid
2016-04-01 - tills vidare	0	Uppsägning av detta avtal kan ske tidigast till det månadsskifte som inträffar närmast efter tre månader från uppsägningen

ÖVRIGA VILLKOR

se baksida

PARTERNAS UNDERSKRIFTER

Datum 2016 03 10

AB Upplands-Brohus

Carina Axelm

Underskrift Hyresvärden

Avtalnr: 23744
Produktnr: 051-01-01-032

Underskrift Marko Nordström

STD - Avtal.rpt

[redacted]

Arbetsmiljö - händelserapport

X	Tillbud (händelse som, om det gått illa, hade lett till sjukdom eller skada). *Vid allvarliga tillbud ska Arbetsgivarverket underrättas utan dröjsmål.*
	Lindrig skada
	Allvarlig skada (*anmälan Försäkringskassa om arbetskada och/eller personskada bifogas*) *Vid allvarlig skada ska Arbetsgivarverket underrättas utan dröjsmål.*

Arbetsgivare	Datum/klockslag anmälan	Datum/klockslag skada
Upplands-Brohus	2023-01-06 11:55	
Uppgiftslämnare	**Olycksplats**	
Wioletta Aszenbrenner, Fadilj Memedi, Mikael Halmos		

Beskriv händelsen

Träffade på en hyregäst (Marko Ilmari Nordström) som ritar på väggarna och och öppnade ett elskåp och grejade i ett elskåp. Han stod på en tvättmaskin och grejade i elskåpet och vi sa till honom att sluta med det. Han säger att han är känd hos våra chefer på Upplands-Brohus och han skäms inte för det han gör. Vi får ingen kontakt med hononm - han lyssnar inte - han otrevlig. Vi sa till honom att vi kommer anmäla honom, men han slutar inte så vi ringer polisen. Polilsen kommer och hyresgästen står fortfande på en av tvättmaskinerna. De pratar med honom men han lyssnar inte så det får ta tag i honom och ta ned honom. Sedan sitter han på bänken och diskuterar med poliserna upprört och högt. De tog våra personnummer och fråga oss lite saker och sa sedan att man skulle ta med honom. Bifogar bilder på det han ritade.

Varför inträffade händelsen

Ex. tekniska brister utrustning eller skyddsanordning, underhåll och/eller service, instruktioner eller utbildning

Oklart

Vid tillbud, beskriv varför ingen skadades

Vi var oroliga för elen och ringde polisen

[redacted]

5915

Polismyndigheten

SE-981 89 Kiruna

Datum
2023-01-06

Polisen

UPPLANDS-BRO KOMMUN
SOCIALNÄMNDEN
2023 -01- 10
Dnr

Upplands-Bro Kommun

19681 Kungsängen

001882

Kopia av din polisanmälan

Anmälningsuppgifter

Anmälningsdatum: 2023-01-06 Diarienummer: 5000-K23271-23
Enhet: BF-IGV 2 LPO Järfälla
Anmälningssätt: Polisanställd i tjänst

Brott/händelse

Brottsbeskrivning: Skadegörelse
Brottsplats: Fasanstigen 15
Postort: Bro
Datum/tid: t.o.m. 2023-01-06 kl 12:40

[redacted]

5916

Beskrivning av händelsen

INLEDNING
Patrull 35-9330 blev beordrade av regionledningscentralen till Fasanstigen, Bro med anledning av en skadegörelse.

BROTT
Marko är misstänkt för skadegörelse genom att rita på väggar och dörr inne i tvättstugan samt på okänt sätt få loss elkablar ovanför tvättmaskinerna. Brottstid: 2023-01-06 till och med klockan 12:40 Fasanstigen 15, Bro.

Marko är misstänkt för ringa narkotikabrott eget bruk genom att olovligen bruka narkotika i Sverige i närtid.

HÄNDELSE
Inringare observerade en man som stod och filmade utanför den fristående tvättstugan på Fasanstigen. Mannen gick in genom entrén skrev något på dörren innanför entrén med en penna och gick sedan in och började fixa med elkablarna ovanför maskinen. Inringaren ringde polisen.

Polispatrullen anlände på plats. Inne i den fristående tvättstugan satt en man ovanpå en tvättmaskin och pillade med elkablarna ovanför tvättmaskinen. Mannen identifierades som Marko och misstänktes för narkotikabrott eget bruk samt skadegörelse. Marko omhändertogs enligt LOB och fördes till Solna polisstation.

TECKEN
Pendlar kraftigt i humöret.
Ofrivilliga handrörelser.
Skakningar i kroppen.
Glansiga ögon.

ÖVRIGT
Bilder i Filip.
Pm.

Målsägare

Namn: Upplands-Bro Kommun

Organisationsnummer: 16212000-0100

Adress:
19681 Kungsängen

Telefon: 0858169400

E-post: kommun@upplands-bro.se

Fortsatt information om ditt ärende

Vill du veta vad som händer med ditt ärende? Hör av dig till polisen om du vill ha information om

- det inte inleds någon brottsutredning
- en inledd brottsutredning läggs ner
- det inte väcks något åtal
- tid och plats för rättegång
- dom eller slutligt beslut i målet

[redacted]

5917

Om du hittar fel i dina lämnade uppgifter

Om du upptäcker några fel i de uppgifter du lämnat ska du kontakta polisen på 114 14. Uppge gärna diarienumret. Det står till höger på första sidan i anmälan. I vissa fall kan du istället komplettera dina uppgifter på polisen.se under ”Gör en polisanmälan”.

Under utredningens gång kan det hända att Polismyndigheten ändrar vissa uppgifter, t.ex. uppgift om handläggande polisregion, handläggare, brottsrubricering eller brottsplats.

Behandling av personuppgifter

Polismyndigheten behandlar personuppgifterna i din anmälan. Hur länge uppgifterna får behandlas avgörs bland annat av brottets preskriptionstid eller om förundersökning har inletts eller inte.

Läs mer om polisens behandling av personuppgifter på polisen.se.

Missbruk av personuppgifter

Har du som fysisk eller juridisk målsägande fått dina person- eller företagsuppgifter missbrukade, exempelvis att någon använt dina person- eller ditt företags uppgifter för kreditköp eller tagit lån i ditt eller företagets namn, bör du säkerställa att de missbrukade uppgifterna inte skadar dig eller ditt företag ytterligare genom att exempelvis:

- kontakta kreditupplysningsföretag för att minska risken för fortsatta brott
- kontrollera att din folkbokföringsadress inte har ändrats (via Skatteverket)
- spärra obehörig adressändring (se bland Skatteverket och adressandring.se)
- skaffa en digital brevlåda, hos exempelvis Skatteverket
- du som juridisk målsägande kontaktar Bolagsverket för att få aviseringar digitalt och säkerställa att information om bolaget stämmer

Mer information finns på Polismyndighetens hemsida polisen.se och på Skatteverkets hemsida skatteverket.se

[redacted]

FAKTURA

Fakturadatum 2023-01-19
Fakturanr 202310025
Kundnr 17248

Upplands-Brohus
Box 2070
196 02 Kungsängen

Marko Nordström
Fasanstigen 31
197 32 Bro

Organisationsnr	556094-8613
Boxadress	Box 2070
Postadress	196 30 KUNGSÄNGEN
Besöksadress	Östervägen 5
Telefon	08-5624 8720
E-post	kundservice@ubh.se
Bankgiro	772-7266
Momsregnr/VATno	SE556094861301
Godkänd för F-skatt	

Referensnummer	017248000054758400116	**Förfallodatum**	2023-02-20
Er referens		**Dröjsmålsränta**	8%
Vår referens		**Betalningsvillkor**	30 dagar netto

Produktnr	Benämning	Antal	Pris	Belopp
051-01-01-032	Debetering för skadegörelse i tvättstuga på Fasanstigen Bro.			4 392,00

Summa	4 392,00
Varav moms	0,00
Att betala	4 392,00

Nedanstående inbetalningskort bör användas. Om ni gör inbetalning på annat sätt måste alltid referensnummer anges.

bankgirot

INBETALNING/GIRERING AVI

Med denna avi kan du betala på alla bankkontor eller via

* Bankgiro
* Privatgiro
* Sparbanksgiro
* Personkonto
* Balanskonto

Inbet. avgift (ifylls av banken)

OCR

Använder du Bankgirots Leverantörsbetalningsrutin (LB) använd nedanstående referensnr.

Betalningsavsändare

Marko Nordström
Fasanstigen 31
197 32 Bro

Fakturanummer	202310025
Kundnummer	17248
Referensnr	017248000054758400116
Förfallodag	2023-02-20

Från bankgironr (vid girering)

Till bankgironr: **772-7266**

Betalningsmottagare: **AB Upplands-Brohus**

VAR GOD GÖR INGA ÄNDRINGAR — MEDDELANDEN KAN INTE LÄMNAS PÅ AVIN — DEN AVLÄSES MASKINELLT

Referensnr	Kronor	Öre	
# 017248000054758400116 #	4392	00	7 > 7727266#41#

[redacted]

Bricka till
dörren är Br



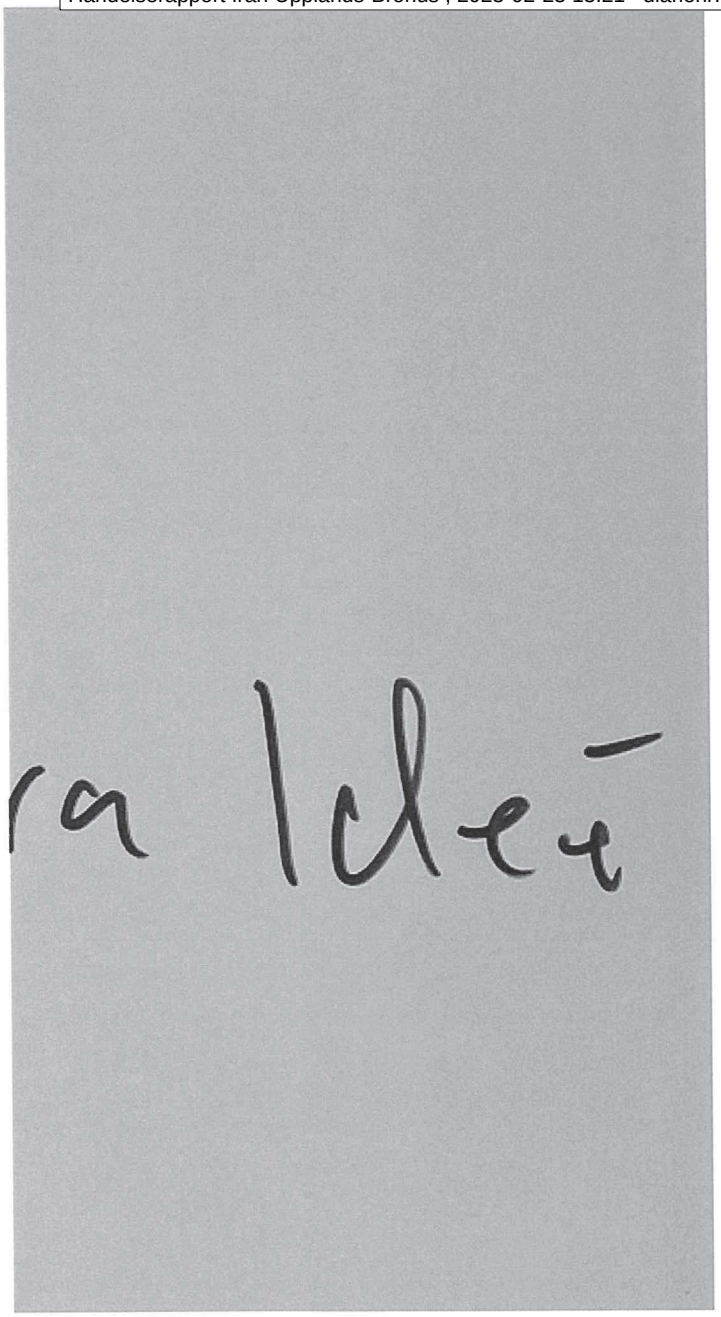

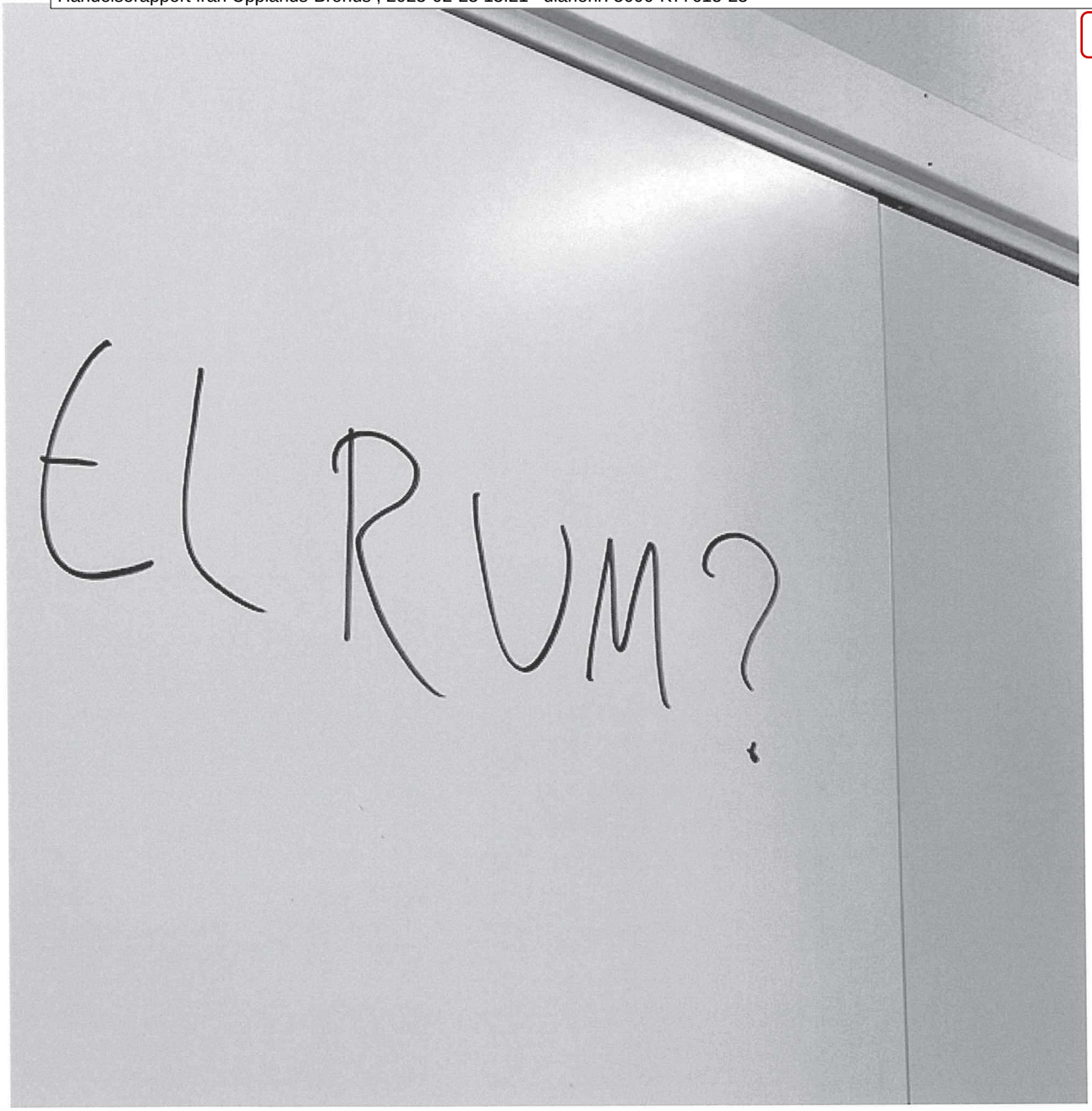
EL RUM?

[redacted]

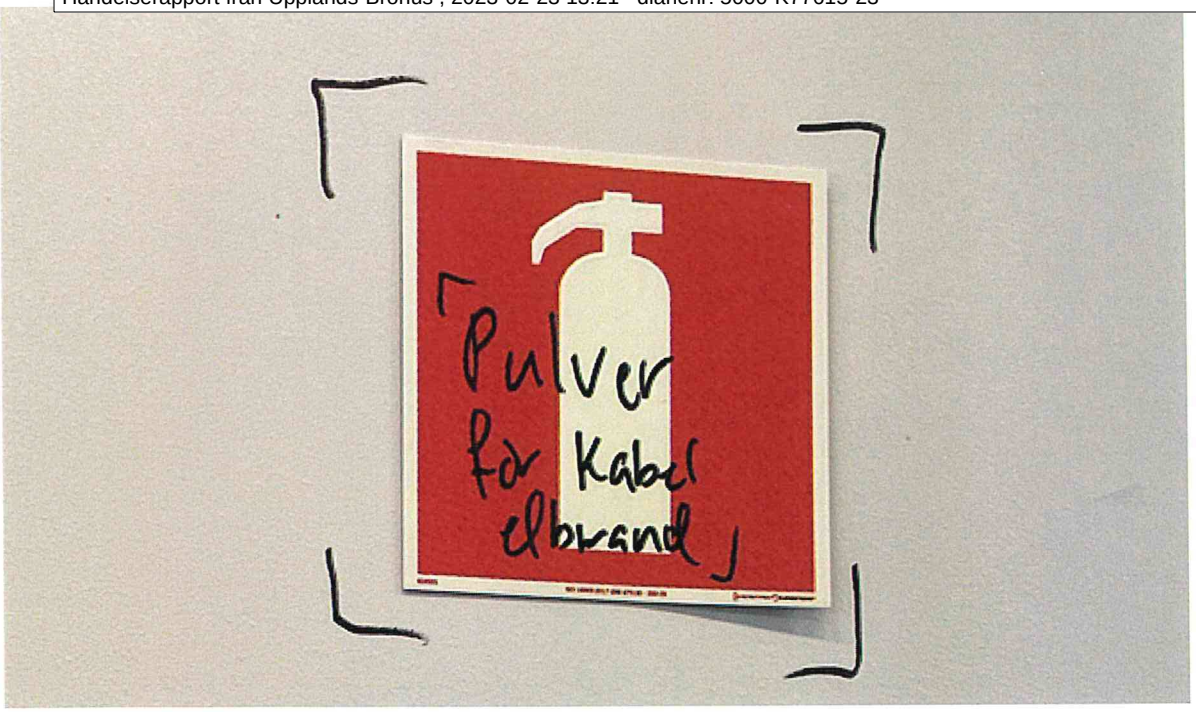

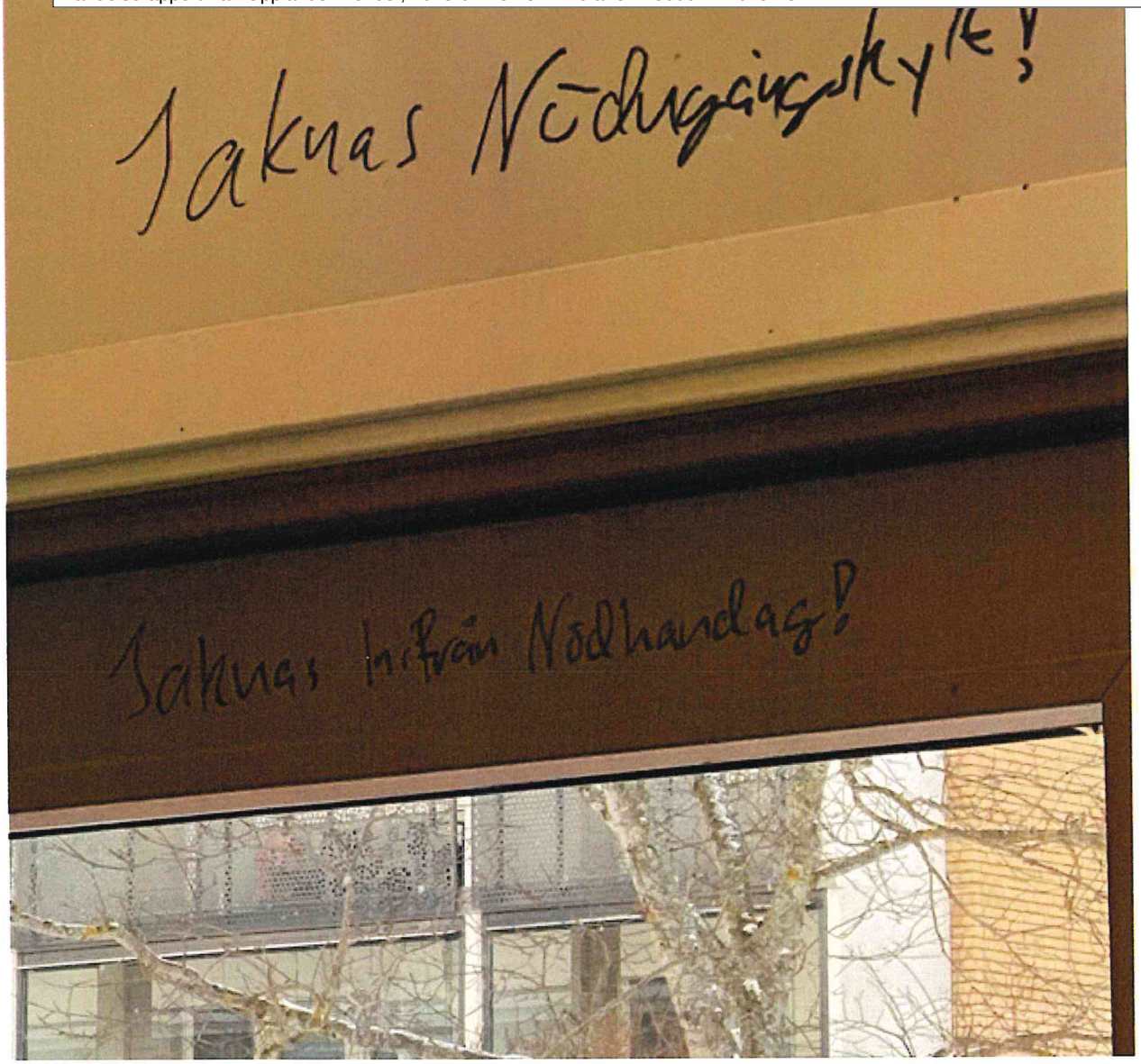
Jaknas Nödhjälp!
Jaknas in från Nödhandlag!

[redacted]

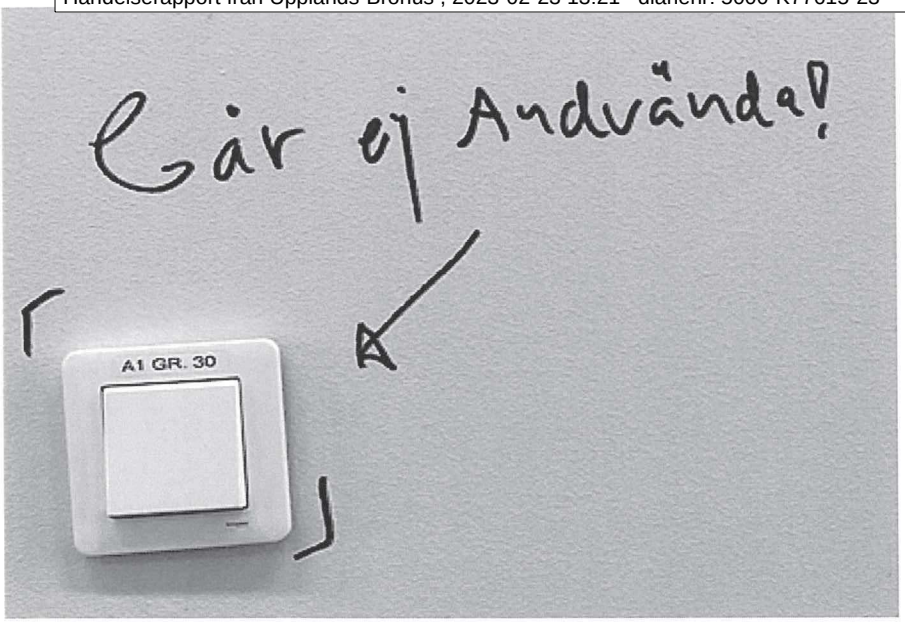

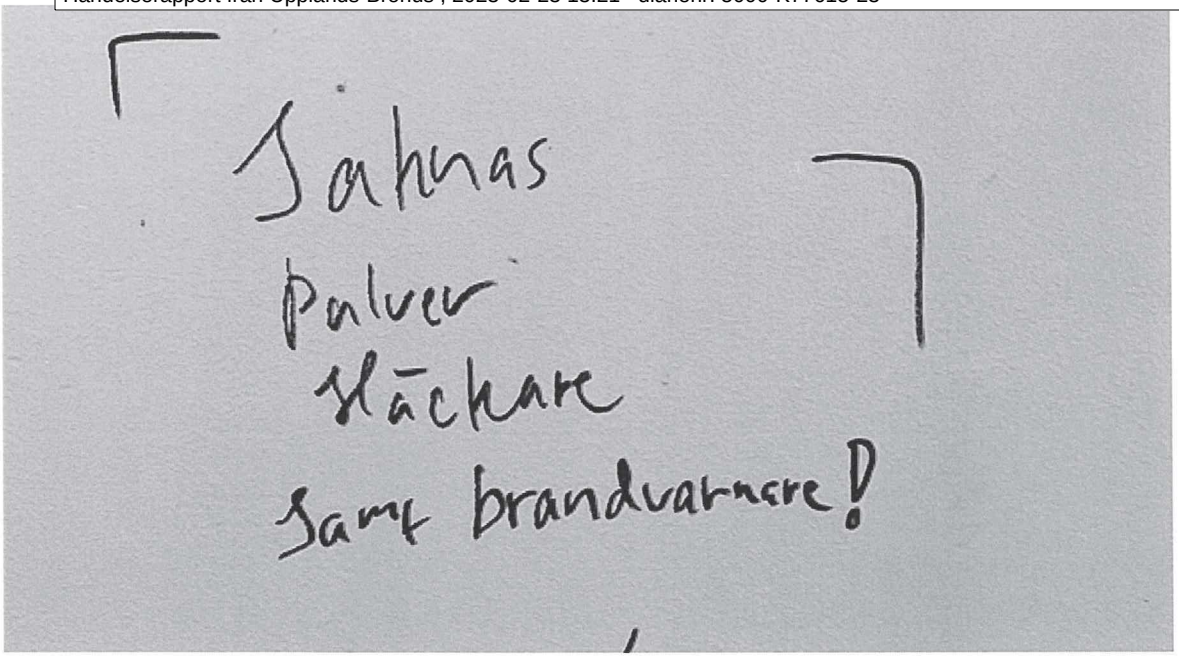
Jahnas
Pulver
släckare
samt brandvarnare!

[redacted]

Upplands-Brohus

2020-04-02

REK+lösbrev

Marco Nordström
Fasanstigen 31
197 37 BRO

Bro Råby 3:3, Fasanstigen 31, Bro
lgh 051-01-01-032
Störningar

Ni förhyr enl. avtal en bostadslägenhet om rum och pentry inom rubr. fastighet sedan 2016-04-01.

AB Upplands-Brohus har mottagit klagomål om att Ni har trakasserat grannen genom att gapa, skrika och bulta på grannens dörr.Polisen tillkallades. .

Vi ser ytterst allvarligt på att det förekommer störningar inom bostadsområdena och får i anledning av detta erinra om hyreslagens bestämmelse, Jordabalken, 12:25, om hyresgästens skyldigheter att iakttaga allt som erfordras för att bevara ordning och skick såväl inom som utanför fastigheten.

Hyresgästen ansvarar därvid även för familjemedlemmars och gästers handlande.

Detta är en varning och Ni ombedes att omedelbart vidta rättelse.

Ytterligare klagomål kommer att resultera i att hyresrätten förverkas och uppsägning för avflyttning sker.

AB Upplands-Brohus

Paul Head
bostadskonsulent

Kännedomskopia till socialtjänsten

.

MOTTAGNINGSBEVIS

Kungsängen den .....

.....
för socialtjänsten

[redacted]

Telepass-case

RapportServer

Tidforand 2022-01-16 00:00:00 - 2022-01-18 00:00:00 2022-01-17 07:01:47
Telepassid 35

Telepass-kort	Upplands-Brohus Störningsjour			**Status**	Kvitterat
Tidpunkt skapad	2022-01-17 00:09:29	**Operatör**	KAJÖ	**TPCaseID**	881 487
Tidpunkt kvitterad	2022-01-17 00:35:01	**Operatör**	CHEK		

Anmälare:	Eva Bengtsson
Adress:	Fasanstigen 31
Telefon:	0706004203
Portkod	
Störande (enl. anm.)	Mako nordström
Adress:	Fasanstigen 31
Plan:	2
Typ av störning:	Spelar musik högst upp över anm Stampar o bankar också
Återrapport:	Framme 00:26 Konstaterad störning. Väktare knackar på utan att få svar. Men efter en stund sänkte störande musiken.
Namn på störande	I-M Nordtröm
Lgh nr Störande	1202
Utlagt till väktare:	345 (Rondbil 345)
Väktare nr 2:	315 (Rondbil 315)

[redacted]

Telepass-case

RapportServer

Tidforand 2022-01-16 00:00:00 - 2022-01-18 00:00:00 2022-01-17 07:01:47
Telepassid 35

Utryckningsinformation

Upplands-Bro Fastigheter AB Telepass

Ordernummer 594 153 000076658073E
Kund nummer 8502290

Telefon:
Telefax:

Utryckningstider

Inkommet Larm: **2022-01-17 00:09:32**

LARMKOD: S0

Beskrivning av larmkod: Manuellt larm

Utryckningstider		Skickade väktare	
Utryckningen start:	2022-01-17 00:09:32	1.	345
Väktare framme:	2022-01-17 00:34:56	2.	315
Objektet lämnat:	2022-01-17 00:34:56	3.	
Utryckning avslutad:	2022-01-17 00:34:56		

Extern utryckning

Polis: Utringd tid:

Telefon:

Externt vaktbolag: Utringd tid: 2022-01-17 00:09:42

Telefon: 08-7330440

Utförda åtg. på obj.

Operatörs uppg.

```
---> 2022-01-17 00:09:32  KAJÖ
     För koppling mellan Telepass-case och utryckning.
---> 2022-01-17 00:09:32  KAJÖ
     utryckning start
---> 2022-01-17 00:09:59  KAJÖ
     Vaktbolag (Rapid Säkerhet AB Stockholm)
---> 2022-01-17 00:34:56  CHEK
     utryckning framme (345,315)
---> 2022-01-17 00:34:56  CHEK
     utryckning lämnad
---> 2022-01-17 00:34:56  CHEK
     utryckning avslutad (345,315)
```

[redacted]

Arbetsmiljö - händelserapport

X	Tillbud (händelse som, om det gått illa, hade lett till sjukdom eller skada). *Vid allvarliga tillbud ska Arbetsgivarverket underrättas utan dröjsmål.*
	Lindrig skada
	Allvarlig skada (*anmälan Försäkringskassa om arbetskada och/eller personskada bifogas*) *Vid allvarlig skada ska Arbetsgivarverket underrättas utan dröjsmål.*

Arbetsgivare	Datum/klockslag anmälan	Datum/klockslag skada
Upplands-Brohus	2023-01-06 11:55	
Uppgiftslämnare	**Olycksplats**	
Wioletta Aszenbrenner, Fadilj Memedi, Mikael Halmos		

Beskriv händelsen

Träffade på en hyregäst (Marko Ilmari Nordström) som ritar på väggarna och och öppnade ett elskåp och grejade i ett elskåp. Han stod på en tvättmaskin och grejade i elskåpet och vi sa till honom att sluta med det. Han säger att han är känd hos våra chefer på Upplands-Brohus och han skäms inte för det han gör. Vi får ingen kontakt med hononm - han lyssnar inte - han otrevlig. Vi sa till honom att vi kommer anmäla honom, men han slutar inte så vi ringer polisen. Polilsen kommer och hyresgästen står fortfande på en av tvättmaskinerna. De pratar med honom men han lyssnar inte så det får ta tag i honom och ta ned honom. Sedan sitter han på bänken och diskuterar med poliserna upprört och högt. De tog våra personnummer och fråga oss lite saker och sa sedan att man skulle ta med honom. Bifogar bilder på det han ritade.

Varför inträffade händelsen

Ex. tekniska brister utrustning eller skyddsanordning, underhåll och/eller service, instruktioner eller utbildning

Oklart

Vid tillbud, beskriv varför ingen skadades

Vi var oroliga för elen och ringde polisen

[redacted]

Upplands-Brohus

REK+lösbrev

Marco Nordström
Fasanstigen 31
197 37 Bro

Bro-Råby 3:3 Fasanstigen 31, Bro
Lgh 051-01-01-032
Störningar

Ni förhyr enligt avtal en bostadslägenhet om 1 rum och pentry inom rubr. fastighet sedan 2016-04-01.

AB Upplands-Brohus har mottagit klagomål om Er boende inom fastigheten. Störningarna uppges bestå av mycket hög musik, vilket även konstaterades av störningsjouren på plats 22-01-17 kl.00.34

Vi ser ytterst allvarligt på att det förekommer störningar inom bostadsområdena och får i anledning av detta erinra om hyreslagens bestämmelse, Jordabalken, 12:25 om hyresgästens skyldigheter att iakttaga allt som erfordras för att bevara sundhet, ordning och gott skick såväl inom som utanför fastigheten.

Detta är en varning och Ni ombedes att omedelbart vidta rättelse.

Ytterligare klagomål kommer att resultera i att hyresrätten förverkas och uppsägning för avflyttning sker.

Kungsängen den 17 januari 2022

AB Upplands-Brohus

Paul Head
Bostadskonsulent
Telefon 08 562 487 20
paul.head@ubh.se

Polisen

Händelserapport
Upplands-Brohus forts.

[redacted]

Signerat av

Signerat datum

Enhet
Region Stockholm, Grova brott 6 PO Sthlm Nord

Diarienr
5000-K77615-23

Originalhandlingens förvaringsplats

Datum
2023-03-13

Tid
09:40

Involverad personal
Anneli Dahlin

Funktion
Uppgiftslämnare

Berättelse

Svar på kompletterande begäran om händelserapporter upprättade hos Upplands brohus gällande Marko Nordström (om det fanns ytterligare dokumenterat)

I Mailet fanns bifogat:

Störningsanmälan från 2023-01-07 kl 02:16, se bilaga.
Serviceorder från 2019-10-23 - 2019-11-13, se bilaga.

[redacted]

Annelie Dahlin

Från: Annelie Dahlin
Skickat: den 13 mars 2023 09:39
Till: 'Paul Head'
Ämne: SV: Störningsrapport och service order

Tack snälla för svar. Då förstår jag det som att ni inte har mer dokumenterat gällande Marko Nordström eller hans lägenhet.

Jag tänker att det som är dokumentera från er ska ligga till grund för- och ingå i er skrivelse till Hyresnämnden. Som jag sa, när åtal är väckt och dom har lämnats är kanske det också relevant.

Med vänlig hälsning

Annelie Dahlin
072-515 30 09

Från: Paul Head <Paul.Head@ubh.se>
Skickat: den 13 mars 2023 09:05
Till: Annelie Dahlin <annelie.dahlin@polisen.se>
Ämne: Störningsrapport och service order

Hej Annelie
Rapid hittade endast en störningsanmälan och vår förvaltare hittade en service order.
Jag fick en fråga från hyresnämnden ang vår uppsägningsärende mot N, hur mycket kan jag informera de
Om er pågående utredning ?

Med vänlig hälsning

Paul Head
Bostadskonsulent

Upplands-Brohus

AB Upplands-Brohus, Box 2070, 196 02 Kungsängen
Besöksadress: Östervägen 5, 196 30 Kungsängen
Telefon: 08-5624 8720
E-post: paul.head@ubh.se

SERVICEORDER

[redacted]

Upplands-Brohus

Utskriftsdatum 2023-03-09
Sida 1 av 1

Referens:
Projekt:
Ordernr: 34514

Utrymme:	Typ:	Adress:	Skyltnr:	Lghnr:
051-01-01-032	Bostad	Fasanstigen 31		1202

Beställare:	Kontaktperson:	Telefon arb / mobil / fax:
Rickard Jonsson	Marko Nordström	0764001704 (Hem)

Kundnr:	Kundnamn:	Kundtel Hem / Arb / Mobil:	Husdjur
17248	Marko Nordström	0728329255/07283292550728329255/	

Kundadress:	Inflyttningsdatum:	Ledigt from:
Fasanstigen 31 19732 Bro	2016-04-01	

Notering:

Radnr:	Utrymme / Rumsnr / Enhet / Artikel / Modell / SerieNr / Detalj / Felbeskrivning / Åtgärd:	Start- slutdatum
1	Hall / Ytterdörr b / Annat fel / Cylinderbyte	2019-10-23/2019-11-13

Nyckelhantering:	Nyckelnotering:

Reparatör:	Orderstatus:
Bengt Ekström	Avrapporterad

Notering:
Försökt nå HG utan resultat flera gånger
Cylinder finns på kontoret

MEDDELANDE

Ordernr: 34514
Utskriftsdatum: 2023-03-09

Vi har idag besökt Er med anledning av Er serviceorder/underhållsbeställning.

Radnr	Beskrivning
1	Hall / Ytterdörr b / Annat fel / Cylinderbyte

☐ Beställt arbete/serviceorder har åtgärdats. Datum .....Signatur .....

☐ Vi ber er kontakta oss per telefon .....

☐ Beställt arbete/serviceorder har inte åtgärdats. Datum.....Signatur.....

Vi hoppas att Ni är nöjda med vårt arbete och ber om överseende med de olägenheter som Ni kan ha förorsakats.

Telepass-case



Thomas Nilsson

Telepass	35 Upplands-Brohus Störningsjour	2023-03-10	10:59:26
Skapad, från	2022-03-01 10:52:00		
Till	2023-03-10 11:52:29		

Telepass-kort	Upplands-Brohus Störningsjour			**Status**	Kvitterat
Tidpunkt skapad	2023-01-07 01:55:35	**Operatör**	SELA	**TPCaseID**	**923 765**
Tidpunkt kvitterad	2023-01-07 02:24:50	**Operatör**	SARI		

Adress:	Passanstigen 31
Anmälare:	Sonny Strand
Telefon:	0768558124
Portkod	-
Störande (enl. anm.)	1202
Adress:	-
Plan:	-
Typ av störning:	Slår väggar, dörrar och skriker o gapar.
Återrapport:	Bekräftad störning, vakten knackar men de öppnar ej. lgh nr: 1202 Strand
Namn på störande	Marko
Lgh nr Störande	1202
Utlagt till väktare:	345 (Rondbil 345)
Väktare nr 2:	

Telepass-case

[redacted]

Thomas Nilsson

Telepass	35 Upplands-Brohus Störningsjour	2023-03-10	10:59:26
Skapad, från	2022-03-01 10:52:00		
Till	2023-03-10 11:52:29		

Utryckningsinformation

Upplands-Bro Fastigheter AB Telepass

Ordernummer 630 721 000083544157E
Kund nummer 8502290

Telefon:
Telefax:

Utryckningstider

Inkommet Larm: **2023-01-07 02:16:06**

LARMKOD: S0

Beskrivning av larmkod: Manuellt larm

Utryckningstider		Skickade väktare	
Utryckningen start:	2023-01-07 02:16:07	1.	345
Väktare framme:	2023-01-07 02:16:09	2.	
Objektet lämnat:	2023-01-07 02:24:42	3.	
Utryckning avslutad:	2023-01-07 02:24:42		

Extern utryckning

Polis: Utringd tid:

Telefon:

Externt vaktbolag: Utringd tid:

Telefon:

Utförda åtg. på obj.

Operatörs uppg.

```
---> 2023-01-07 02:16:06  SARI
     För koppling mellan Telepass-case och utryckning.
---> 2023-01-07 02:16:07  SARI
     utryckning start
---> 2023-01-07 02:16:09  SARI
     utryckning framme (345)
---> 2023-01-07 02:24:42  SARI
     utryckning lämnad
---> 2023-01-07 02:24:42  SARI
     utryckning avslutad (345)
```

Polisen

PM

[redacted]

Datum
2023-01-31

Diarienr (åberopas)
5000- K77615-23

Polismyndigheten
Finansiell Utredning
PO Stockholm Nord

Personid	19810225-0332 (41 år)
Namn	Nordström, **Marko** Ilmari
Efternamn	Nordström
Förnamn	**Marko** Ilmari
Kön	Man
Adress	FASANSTIGEN 31 LGH 1202 197 32 BRO
Medborgarskap	Sverige (SE)
Körkortsuppg	Körkortsuppgifter saknas
Folkbokförd sedan	2012-01-09


Antal bilder: 1
Skriv ut bilden


Antal bilder: 6
Skriv ut bilden

Relationer

PersonID	Relation	Namn/Adress
[redacted]	Far	Uppgift saknas
[redacted]	Mor	Nordström, MARITA Orvokki [redacted]
[redacted]	Syskon	Nordström, MARILEA Leila Orvokki [redacted]
[redacted]	Syskon	Gunnarsson, IDA-MARIA Alexandra [redacted]
[redacted]	Syskon	Nordström, MARTIN Kristoffer [redacted]
[redacted]	Syskon	Nordström, MATTIAS Kjell [redacted]

Ekonomisk översikt Marko Nordström

Inhämtad period i denna PM är 2022-10-25 till och med 2023-01-25 men med fokus kring veckorna innan 2023-01-20.

Nordea:

Marko har två personkonton hos Nordea vilka öppnades 2014-05-22 och 2022-02-10. Gemensamt saldo på kontona per 2023-01-25 är 348,39 kr. Det finns ett bankkort, ett electron, med kortnummer 453904******5720 kopplat till ena personkontot. Även om Marko har Swish anslutet till sitt konto i Nordea så saknas swishtransaktioner under efterfrågad period.

Senaste kortköpen visas nedan:

*453904******5720*

Transaktionsdatum	Tidpunkt	Namn kortställe och geografiskt läge	Belopp IN	Belopp UT	Status korttransaktion
2023-01-18	17:19:58	RESTAURANG ROMA J?RF?LLA SE		-80,00	Godkänd
2023-01-18	14:30:50	RESTAURANG ROMA J?RF?LLA SE		-235,00	Godkänd
2023-01-18	13:56:15	Systembolaget JAeRFAeLLA SE		-203,00	Godkänd
2023-01-18	13:00:51	CENTRALENS TOALETT STOCKHOLM SE		-10,00	Godkänd
2023-01-17	21:25:25	BANKOMAT Bro centrum 1BRO 000SE		-200,00	Nekad
2023-01-17	21:24:56	BANKOMAT Bro centrum 1BRO 000SE		-0,00	Nekad

Kortköp saknas perioden mellan 2022-12-21 och fram till 2023-01-17.

Transaktionsdatum	Tidpunkt	Namn kortställe och geografiskt läge	Belopp IN	Belopp UT	Status korttransaktion
2022-12-21	22:07:03	4050173 Pressbyran Stockholm SE		-95,00	Godkänd
2022-12-19	15:22:01	WILLYS BRO BRO SE		-255,59	Godkänd
2022-12-19	15:04:03	WILLYS BRO BRO SE		-24,00	Godkänd
2022-12-18	02:13:23	SL Stockholm SE		-39,00	Godkänd
2022-12-17	17:01:49	COOP KUNGSANGEN KUNGSANGEN SE		-94,90	Godkänd
2022-12-17	16:40:21	ICA Nara Kungsangen KUNGSANGEN SE		-93,20	Godkänd
2022-12-17	16:34:32	GC BAR & K@K AB KUNGS#NGEN SE		-145,00	Godkänd
2022-12-16	01:26:25	SL Stockholm SE		-39,00	Godkänd
2022-12-15	01:49:16	SL Stockholm SE		-117,00	Godkänd
2022-12-14	20:21:44	COOP KUNGSANGEN KUNGSANGEN SE		-71,80	Godkänd
2022-12-14	02:06:27	SL Stockholm SE		-39,00	Godkänd
2022-12-13	17:56:21	COOP TIBBLE KUNGSANGEN SE		-134,95	Godkänd
2022-12-13	16:58:43	COOP TIBBLE KUNGSANGEN SE		-52,50	Godkänd
2022-12-13	16:13:18	Restaurang Brobaren BRO SE		-100,00	Godkänd
2022-12-13	02:25:42	SL Stockholm SE		-39,00	Godkänd
2022-12-12	08:48:13	COOP KUNGSANGEN KUNGSANGEN SE		-39,90	Godkänd
2022-12-12	01:26:02	SL Stockholm SE		-39,00	Godkänd
2022-12-11	17:54:21	Matoppet Bro BRO SE		-376,15	Godkänd
2022-12-11	01:43:07	SL Stockholm SE		-39,00	Godkänd
2022-12-10	02:39:57	SL Stockholm SE		-78,00	Godkänd
2022-12-09	18:40:40	Matoppet Bro BRO SE		-491,65	Godkänd
2022-12-08	23:51:09	CENTRALENS TOALETT STOCKHOLM SE		-10,00	Godkänd
2022-12-08	21:49:10	MCD 048 - STHLM STOCKHOLM SE		-244,00	Godkänd
2022-12-08	19:50:12	CENTRALENS TOALETT STOCKHOLM SE		-10,00	Godkänd
2022-12-08	19:18:01	POCKET SHOP/PENDELN STOCKHOLM SE		-475,00	Godkänd

Sparbanken i Enköping:

Kontaktuppgift hos bank: 070-027 61 20

Marko har ett privatkonto hos Sparbanken i Enköping som öppnades 2019-10-04 samt ett e-sparkonto som öppnades 2020-05-29. Saldo på privatkontot per den 2023-01-31 är om 7 639,52 kr och saldo på e-sparkontot per den 2023-01-31 är om 0,26 kr. Säkerhetsdosa samt bankfack finns. Det finns ett bankkort, ett Mastercard, med kortnummer 516815******0533 kopplat till privatkontot.

Senaste kortköpen visas nedan:
*516815******0533*

Datum/tid svensk	Datum/tid lokalt	Butiksnamn	Utländskt belopp	Belopp kr
2023-01-18/12:08	2023-01-18/00:12	CENTRALENS TOALETT	-10,00	-10,00
2023-01-18/09:50	2023-01-18/00:09	MATOPPET BRO	-61,00	-61,00
2023-01-17/08:14	2023-01-17/00:08	ICA SUPERMARKET BRO	-36,90	-36,90
2023-01-17/07:15	2023-01-17/00:08	SEHNAZ SMORGASBUTIK	-100,00	-100,00
2023-01-15/20:43	2023-01-15/00:20	M-S LIVS	-101,00	-101,00
2023-01-15/18:51	2023-01-15/00:18	MATOPPET BRO	-147,68	-147,68
2023-01-15/13:59	2023-01-15/00:13	WILLYS BRO	-260,26	-260,26
2023-01-15/13:42	2023-01-15/00:13	WILLYS BRO	-28,00	-28,00
2023-01-14/20:22	2023-01-14/00:20	M-S LIVS	-32,90	-32,90
2023-01-14/13:57	2023-01-14/00:13	M-S LIVS	-29,90	-29,90
2023-01-14/13:57	2023-01-14/00:13	M-S LIVS	-74,00	-74,00
2023-01-13/15:34	2023-01-13/00:15	M-S LIVS	-224,20	-224,20
2023-01-12/17:52	2023-01-12/00:17	MATOPPET BRO	-45,94	-45,94
2023-01-12/14:15	2023-01-12/00:14	WILLYS BRO	-148,90	-148,90
2023-01-12/13:58	2023-01-12/00:13	WILLYS BRO	-24,00	-24,00
2023-01-12/13:43	2023-01-12/00:13	M-S LIVS	-61,00	-61,00
2023-01-11/15:12	2023-01-11/00:15	M-S LIVS	-61,00	-61,00
2023-01-10/12:31	2023-01-10/00:12	M-S LIVS	-187,80	-187,80

Swish
Marko är ansluten till Swish via Nordea med telefonnummer 46764001704 sedan 2019-04-08. Marko saknar swishtransaktioner under efterfrågad period.

BankID
Marko har ett aktivt BankID på fil via Nordea som skapades 2022-12-14. Senaste uppkopplingen skedde 2023-01-18 då han kopplade upp mot Försäkringskassan. Marko har positioneringen påslagen på sitt BankID sedan 2023-01-10. Under perioden 2023-01-10 till och med 2023-01-18 kopplar Marko upp sig fem gånger mot BankID.

Markos BankID-uppkopplingar under perioden visas nedan:

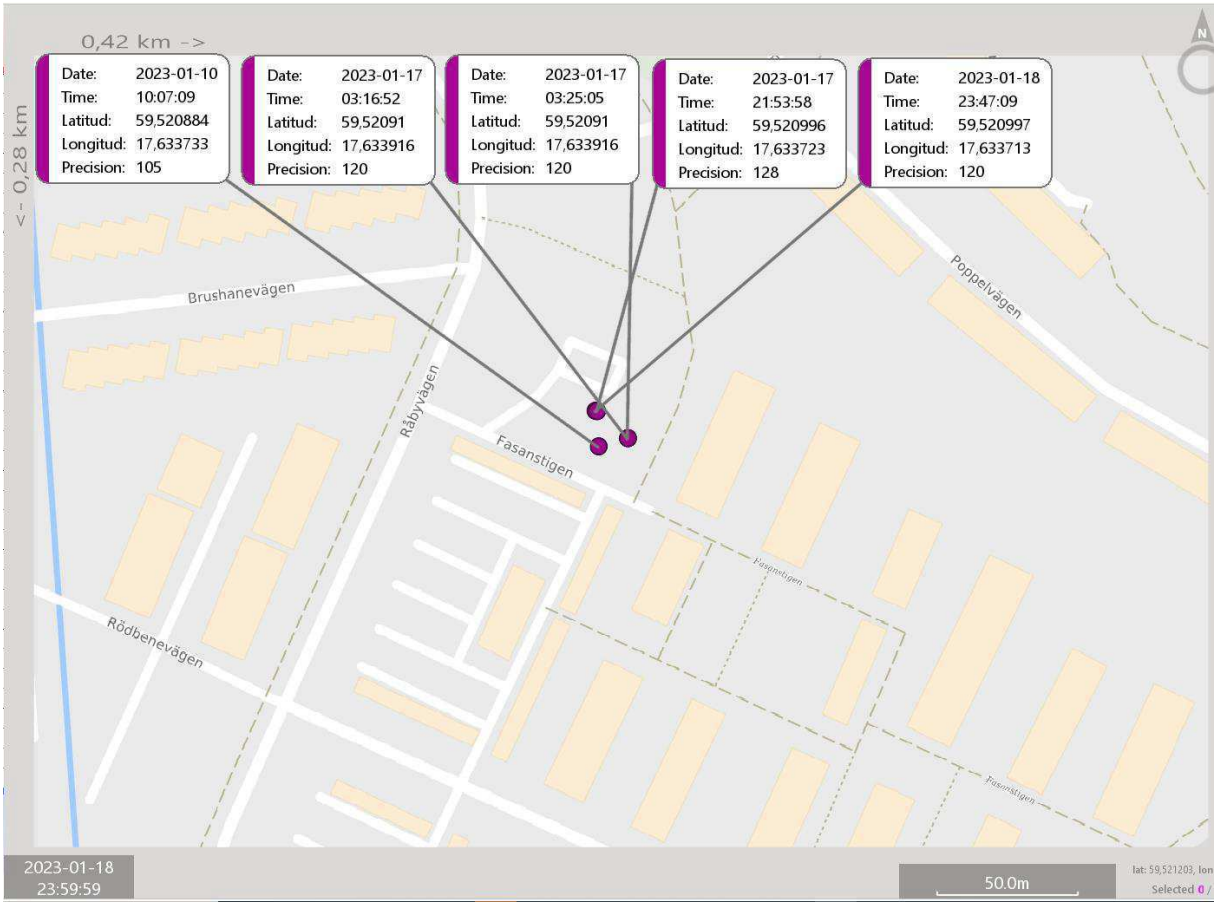

Samtliga uppkopplingar sker i närheten av där Marko är folkbokförd.

Inkomstuppgifter:

Taxerad Inkomst

Inkomstår	2021
Taxerad inkomst	191 900,00 kr

Källa: Skatteverket

Skuldsaldo:

Skulduppgifter

Skuldsaldo	**131 262 kr**
Delsumma A-Mål	0 kr
Delsumma E-Mål	131 262 kr
Antal skulder	9

Polisen

[redacted]

PM

Husrannsakan på Sparbanken i Enköping

Signerad av

Signerad datum

Enhet
Region Stockholm, Grova brott 6 PO Sthlm Nord

Diarienr
5000-K77615-23

Uppgiftslämnare	Datum	Tid
Hallström, Martin	2023-02-23	15:44

Beslag verkställt	Material för analys
Nej	Nej

Mottaget	Mottaget datum	Tid

Sätt på vilket uppgift lämnats

Upprättad av
Martin Hallström

Uppgiften avser

Uppgift

Jag genomförde husrannsakan på Sparbanken i Enköping i Kungsängen centrum den 8 februari 2023.

Jag tog kontakt med Samuel Sandqvist på banken som öppnade åt mig och ledde mig till bankvalvet där bankfacken fanns. Med mig var också låssmed. Misstänkts bankfack borrades upp då vi ej har nyckel vid aktuell tidpunkt.

I samband med kontroll av innehållet i bankfacken frågar jag Samuel om det finns logg på när misstänkt senast besökt sitt bankfack. Samuel förklarar att det finns en logg då de har ett nytt system där man måste få personal att öppna valvet; en kund kan inte öppna det på egen hand. Samuel återkommer med svar att misstänkt senast besökte sitt bankfack den 27 december 2022.

Denna uppgift stöds också av dokument i bankfacket som är daterat till den 27 december 2022.

Efter genomförd husrannsakan installeras nytt lås på facket. Banken behåller nyckeln så att misstänkt kan hämta den och åter få tillgång till sitt bankfack.

I tjänst,
Polisassistent Martin Hallström

[redacted]

Polisen

Datum
2023-02-28

Diarienummer
5000-K77615-23

Bildbilaga

ANTECKNINGAR

Bilder från husrannsakan i MT bankfack på Sparbanken i Enköping, Kungsängen. Torget 1B den 8 februari 2023.

Bilderna föreställer innehållet av MT bankfack. Alla föremål/anteckningar var i bankfacket.

[redacted]



1. Bankfacket i samband med öppnande.

Efterföljande handskrivna lappar låg allihopa i det svarta fodralet.

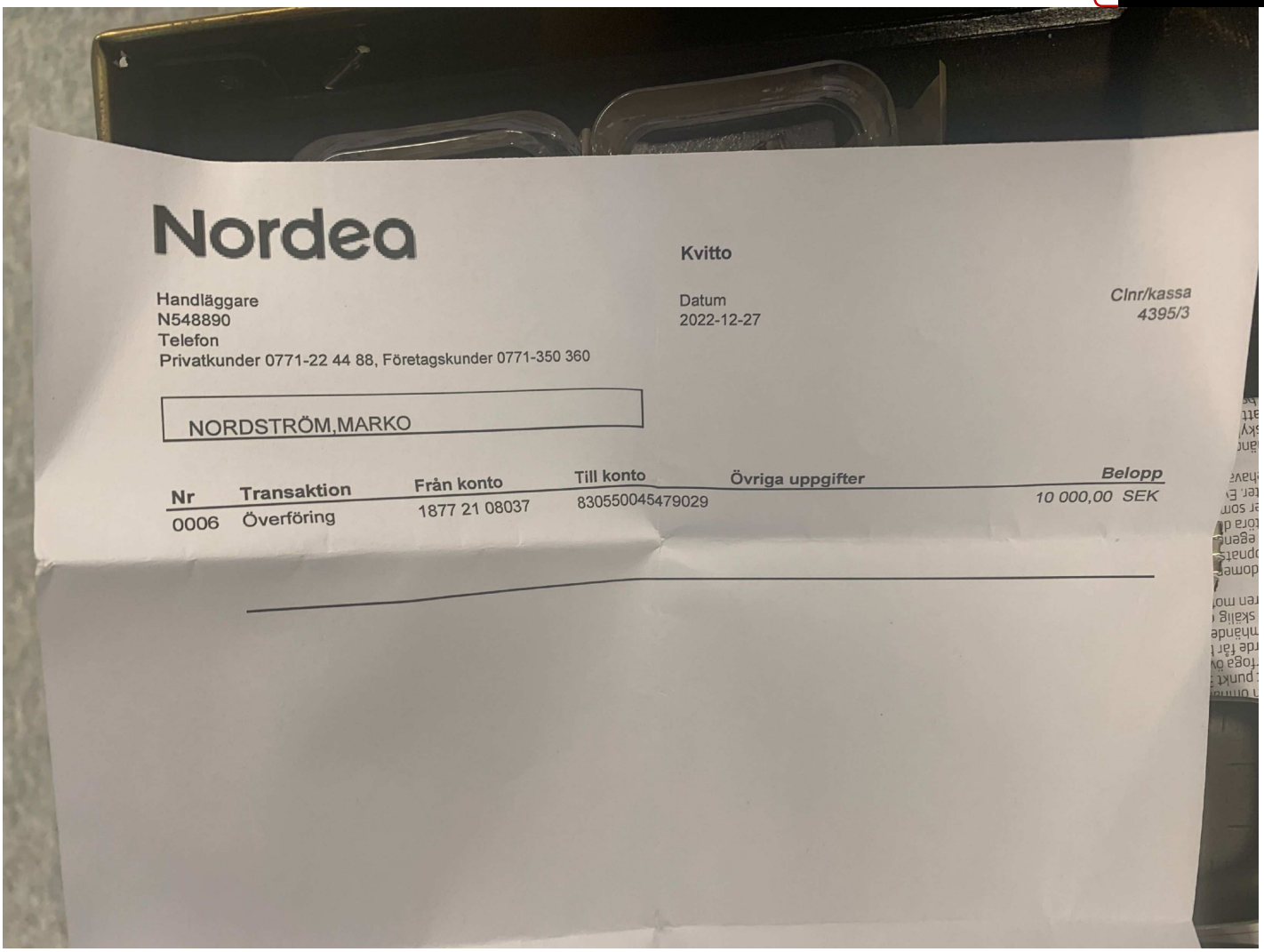

Nordea

Kvitto

Handläggare
N548890
Telefon
Privatkunder 0771-22 44 88, Företagskunder 0771-350 360

Datum
2022-12-27

Clnr/kassa
4395/3

NORDSTRÖM,MARKO

Nr	Transaktion	Från konto	Till konto	Övriga uppgifter	Belopp
0006	Överföring	1877 21 08037	830550045479029		10 000,00 SEK

2.

[redacted]


TOURS&TICKETS
INFORMATION OM BEHANDLING AV PERSONUPPGIFTER
Apoteksgruppen

3.

[redacted]

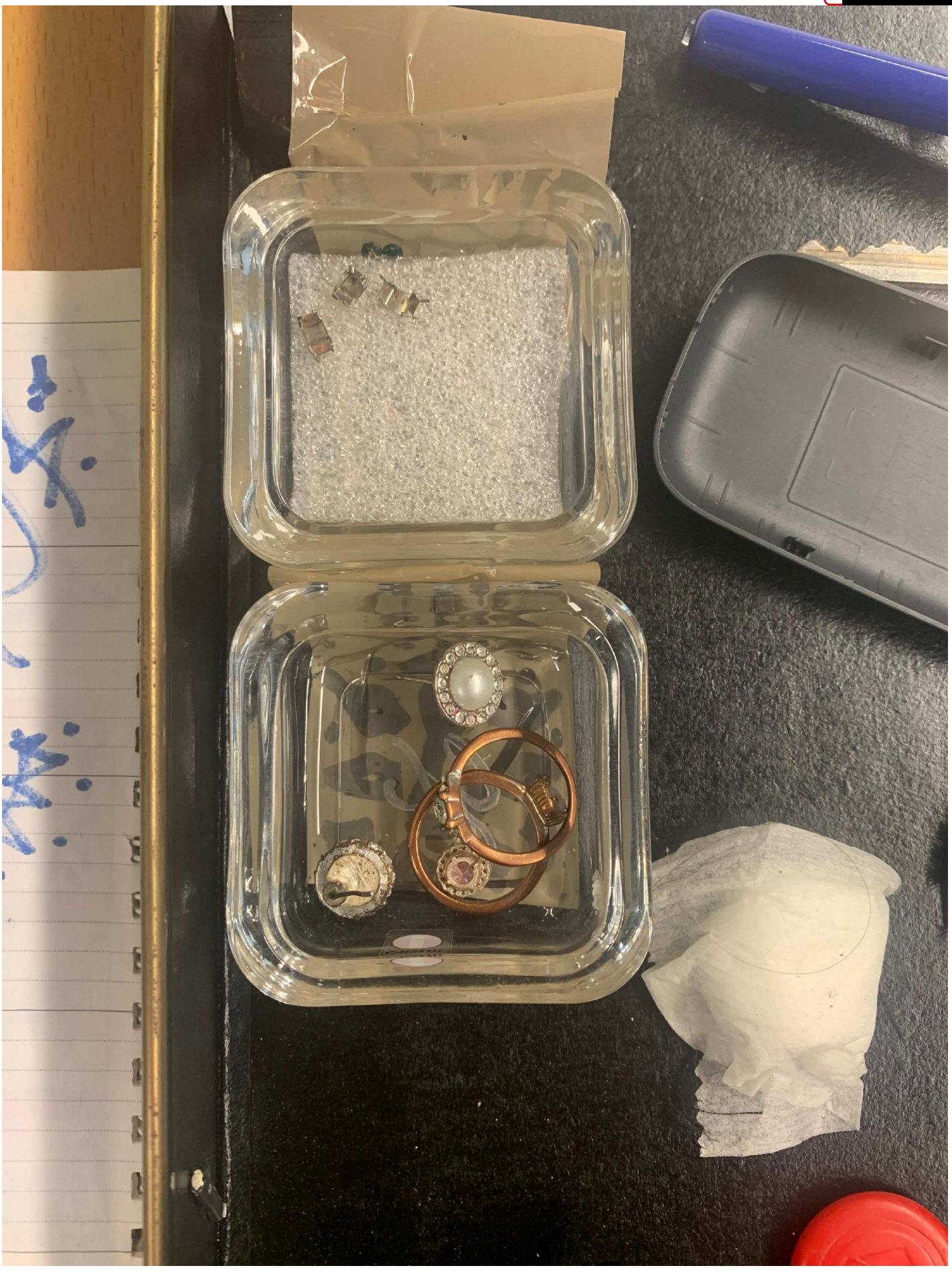

4.



5. BG15974-3



6. BG15974-2

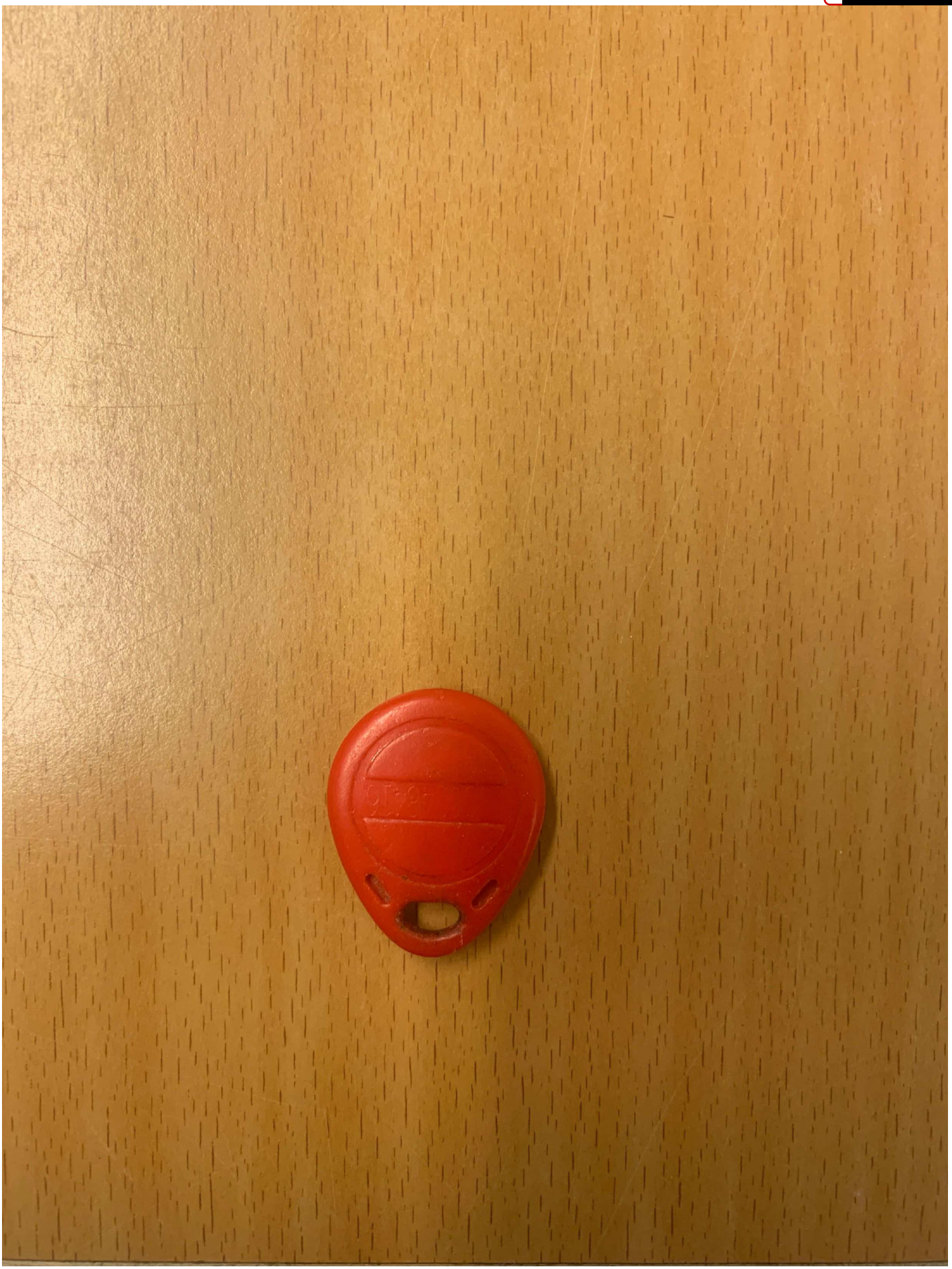

7. BG15974-1

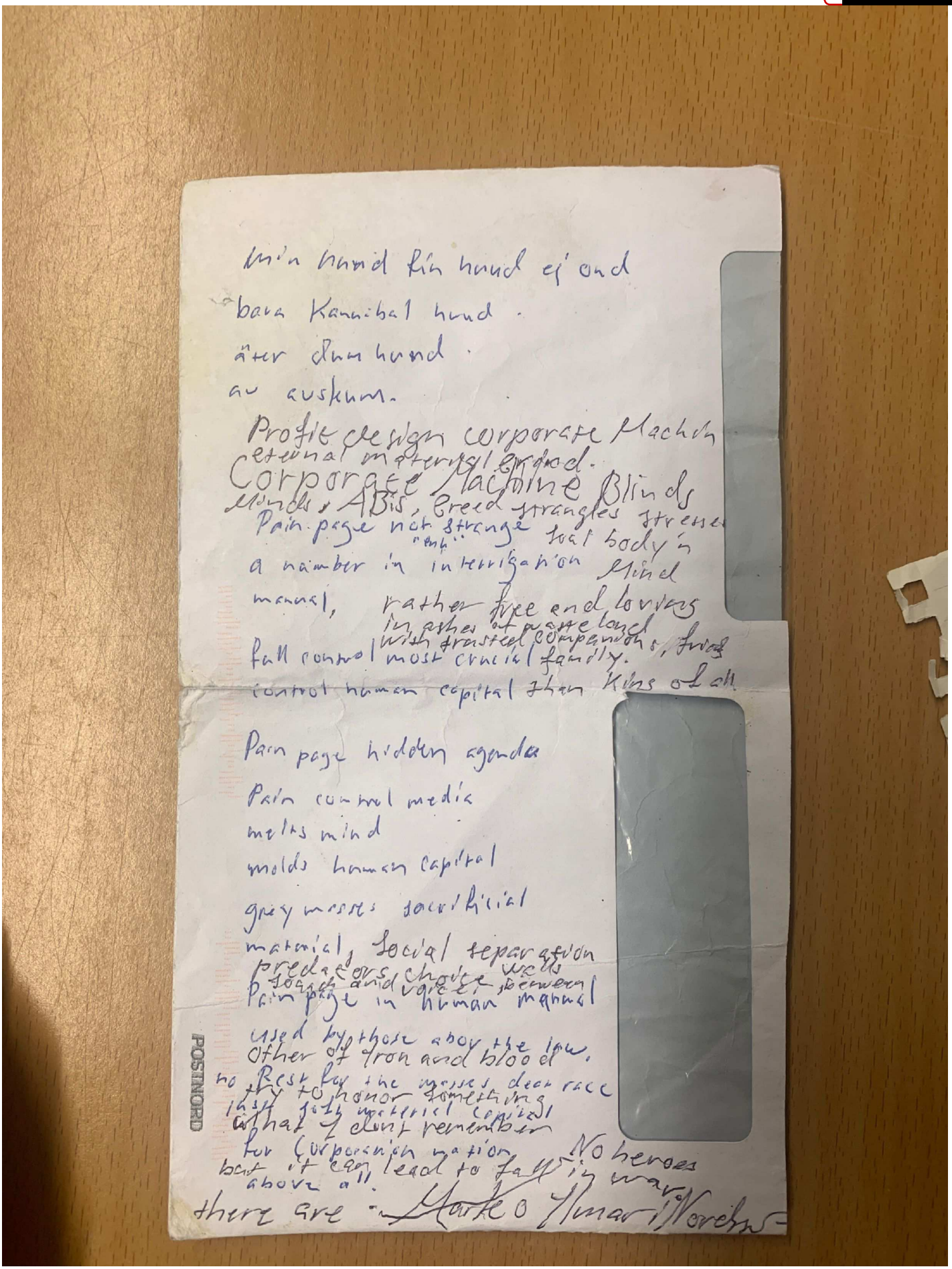

[redacted]

min hund fin hund ej ond
bara Kannibal hund.
äter dum hund.
av avskum.
Profit design corporate Machin
eternal material erdod.
Corporate Machine Blinds
Minds, ABIS, Creed strangles stresses
Pain page not strange soul body in
a number in interrigation Mind
manual, rather free and loving
in ashes of waste land
with trusted companions, friends
full control most crucial family.
control human capital than kins of all

Pain page hidden agenda
Pain control media
melts mind
molds human capital
grey masses sacrificial
material, social separation
predators choice walls
sound and voice between
Pain page in human manual
used by those abov the law.
Other of Iron and blood
no Rest for the masses dear race
try to honor something
just soft material capital
what I dont remember
for Corporation nation. No heroes
but it can lead to fall in war
above all.
there are - Marko Ilmar i Norden -

POSTNORD

8.

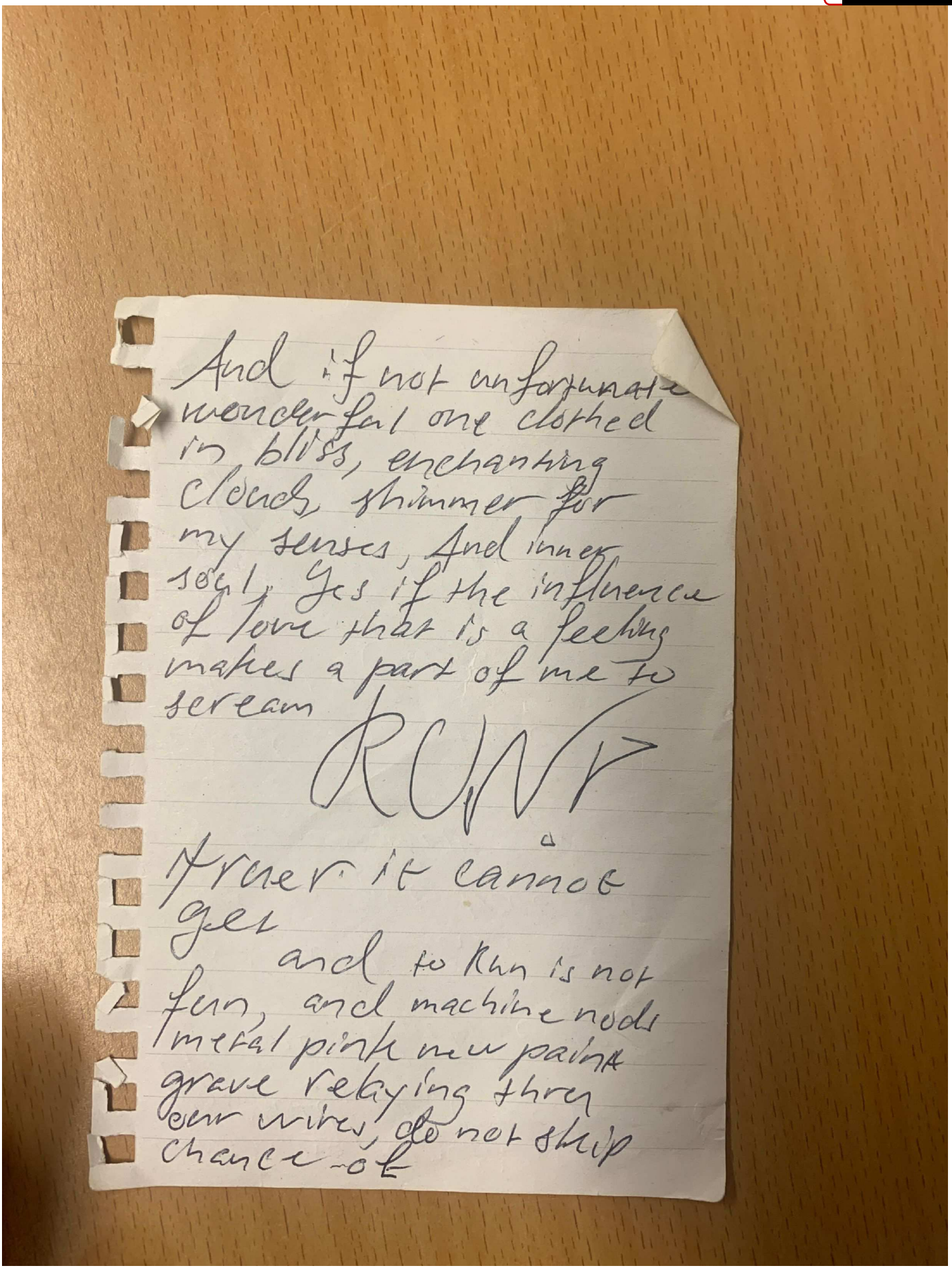

[redacted]

And if not unfortunate
wonderful one clothed
in bliss, enchanting
clouds, shimmer for
my senses, And inner
soul, Yes if the influence
of love that is a feeling
makes a part of me to
scream

RUN

Truer it cannot
get
and to Run is not
fun, and machine nods
metal pink new paint
grave relaying thru
our wires, do not skip
chance of

9.

[redacted]

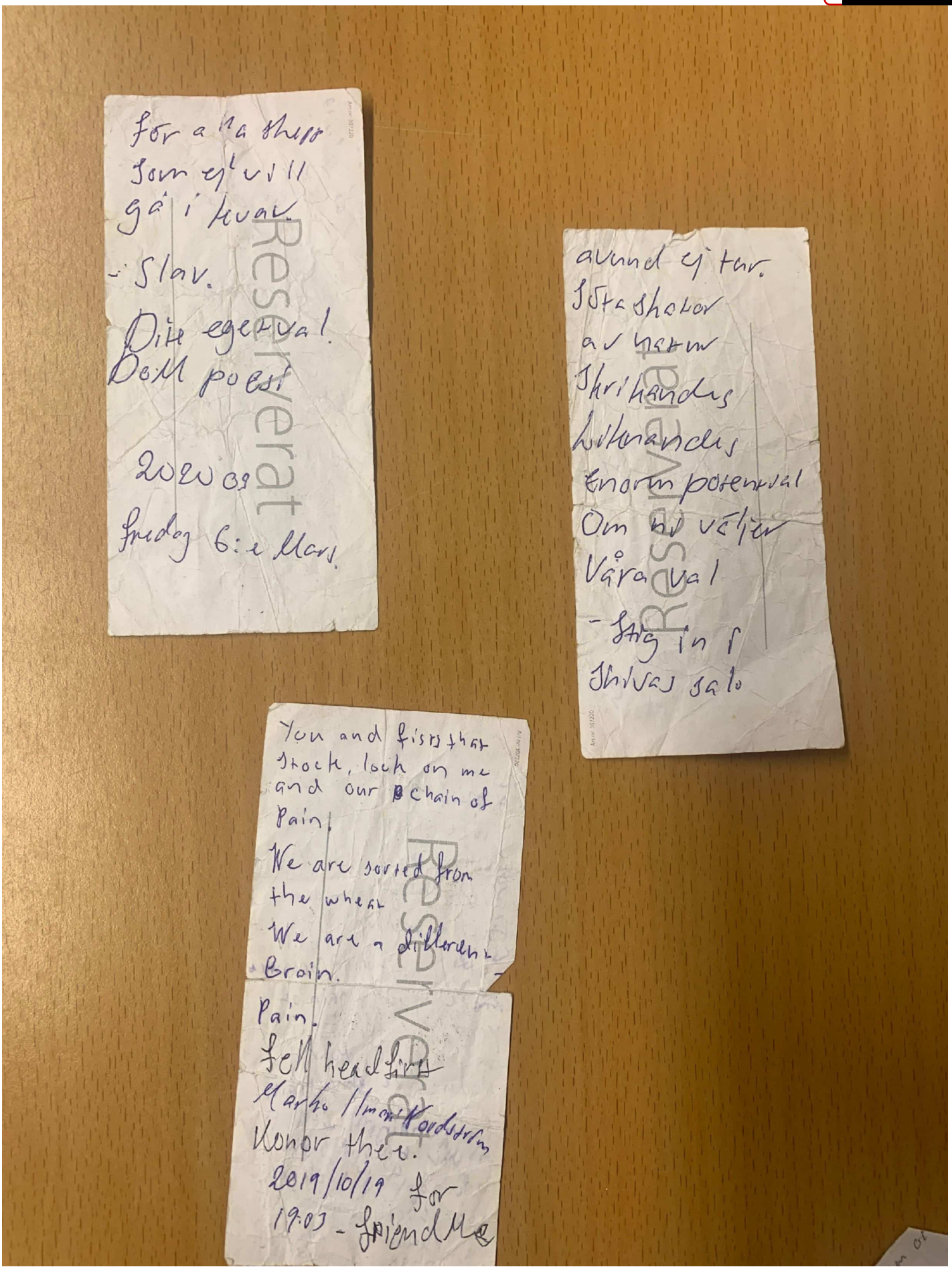

10.

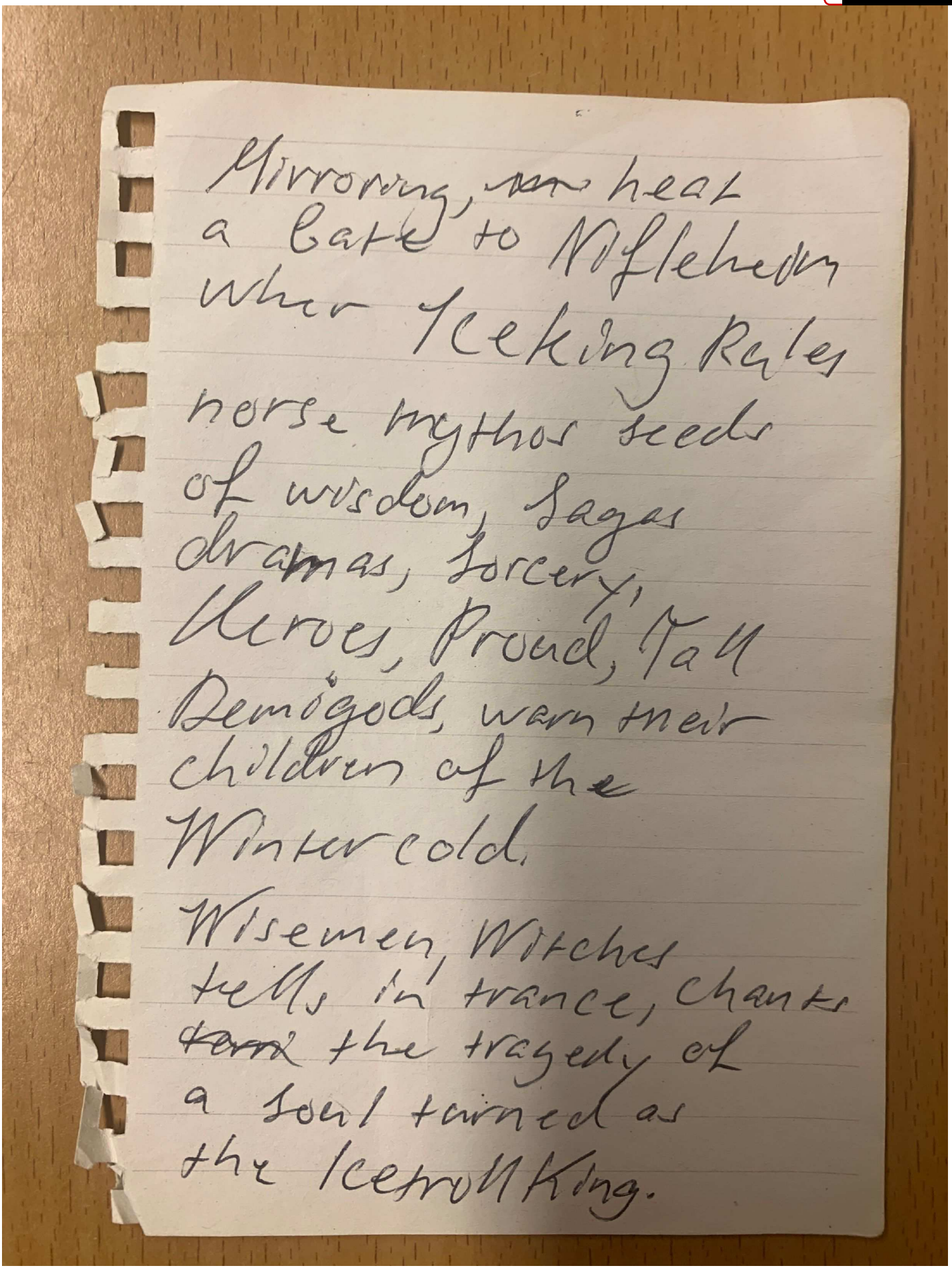

[redacted]

Mirroring, ~~[illegible]~~ heat
a Gate to Niflehedm
wher Iceking Rules
norse mythos seeds
of wisdom, Sagas
dramas, Sorcery,
Heroes, Proud, Tall
Demigods, warn their
children of the
Wintercold.

Wisemen, Witches
tells in trance, chants
~~[illegible]~~ the tragedy of
a soul turned as
the Icetroll King.

11.

[redacted]

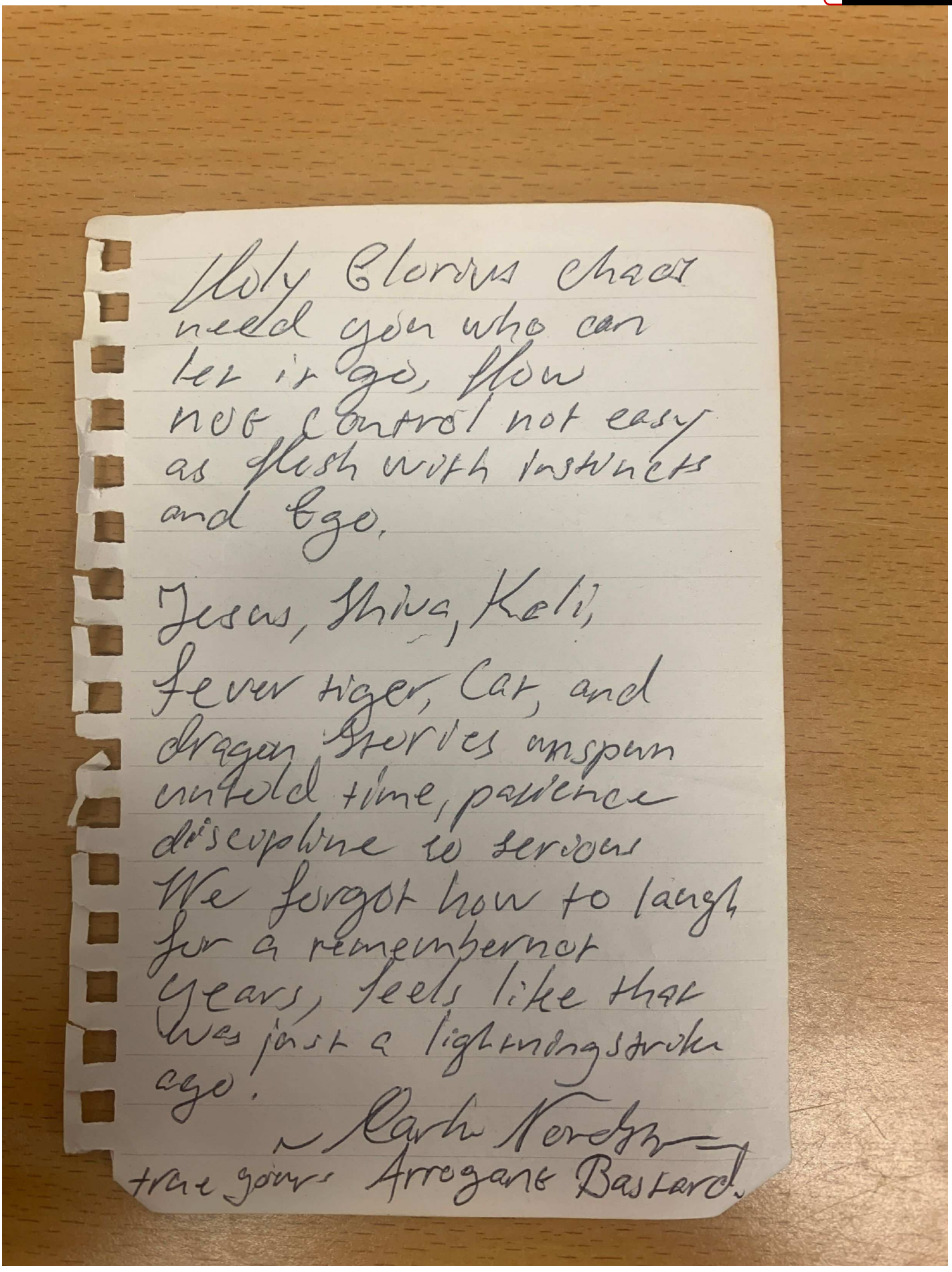

Holy Glorious chaos
need you who can
let it go, flow
not control not easy
as flesh with instincts
and Ego.

Jesus, Shiva, Kali,
fever tiger, Cat, and
dragon stories unspun
untold time, patience
discipline so serious
We forgot how to laugh
for a remembernot
years, feels like that
was just a lightningstrike
ago!

~ Carl Nordstr
true yours Arrogant Bastard.

12.

[redacted]

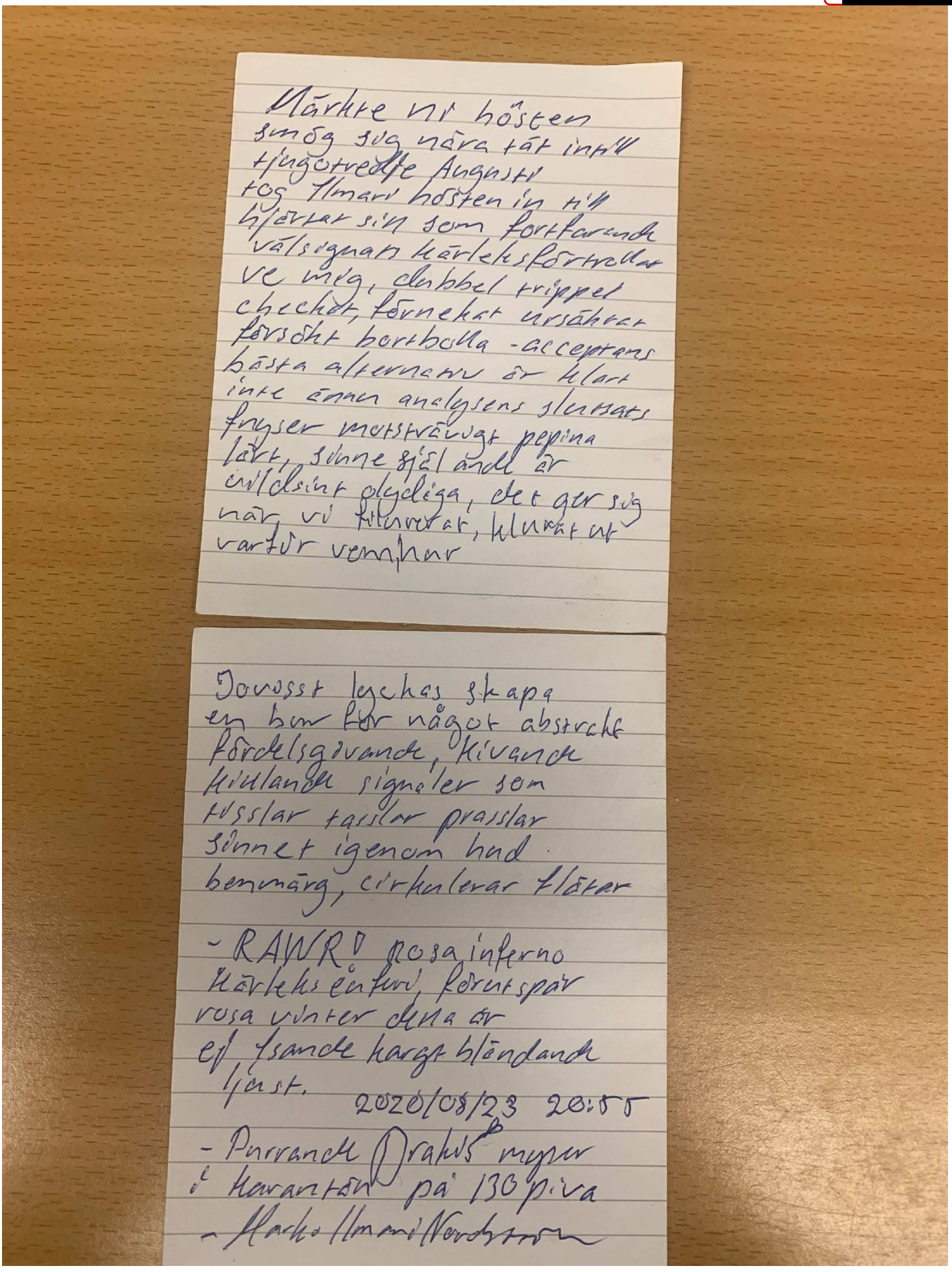

Märkte ni hösten
smög sig nära tät intill
tjugotredje Augusti
tog Ilmari hösten in till
hjärtat sitt som fortfarande
välsignats kärleksförtrollat
ve mig, dubbel trippel
checkat, förnekat ursäktat
försökt bortbolla - acceptans
bästa alternativ är klart
inte ännu analysens slutsats
fnyser motsträvigt pepina
lärt, sinne själ ande är
vildsint olydiga, det ger sig
när vi filurerat, klurat ut
varför vem, hur

Jovisst lyckas skapa
en bur för något abstrakt
fördelsgivande, kivande
kittlande signaler som
tisslar tasslar prasslar
sinnet igenom hud
benmärg, cirkulerar flätar

- RAWR! rosa inferno
kärleks eufori, förutspår
rosa vinter detta är
ej lsande kargt bländande
ljust.
2020/08/23 20:55

- Purrande Drakis myser
i karantän på 130 piva
- Marko Ilmari Nordström

13.

[redacted]

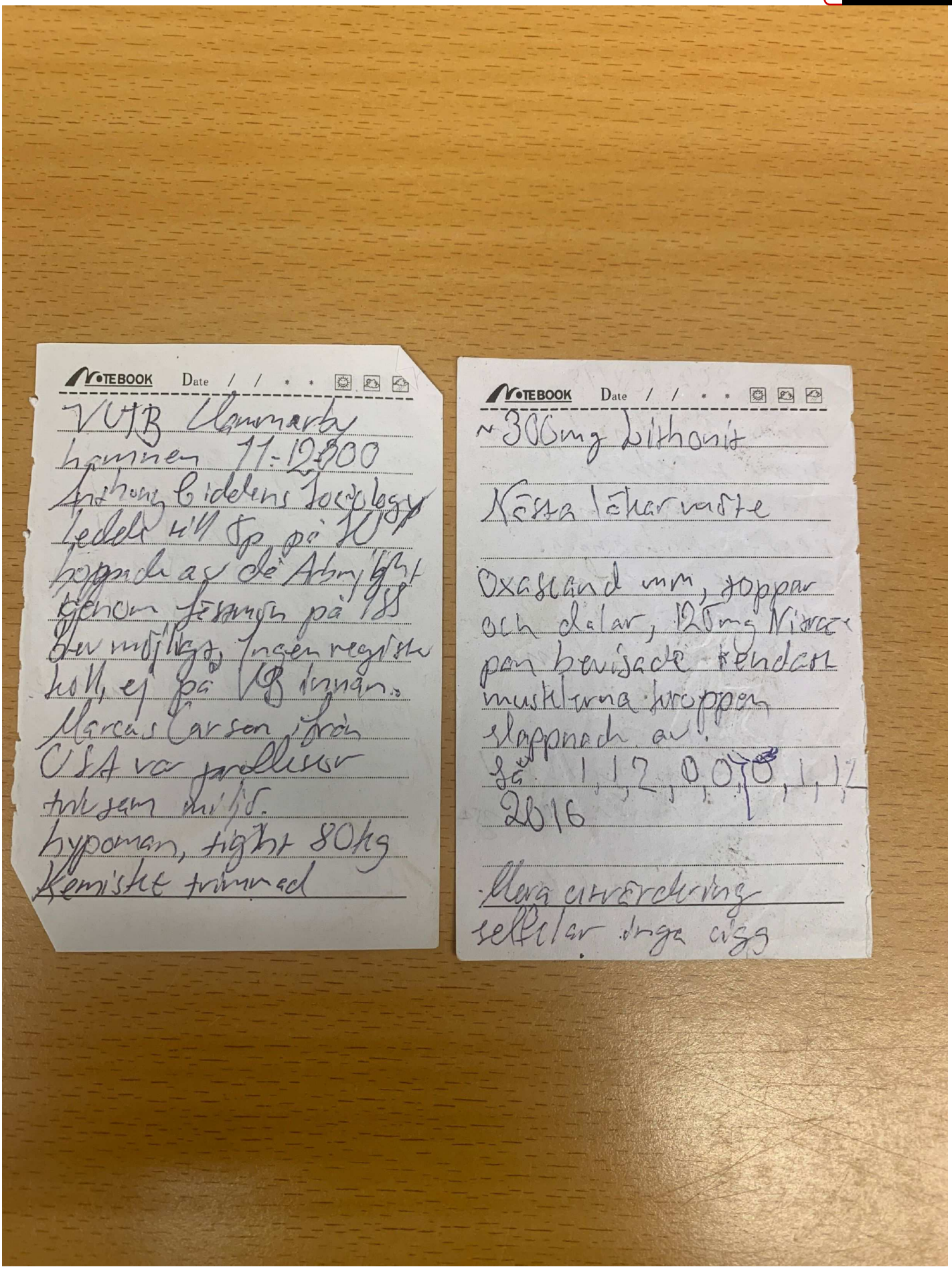

NOTEBOOK Date / / * *

VUTB Hammarby
hamnen 11-12000
Anthony Giddens Sociology
ledde till 5p på SU
hoppade av då Arbmjlight
genom fästmön på 188
bev möjligt, Ingen registr
koll, ej på VB innan.
Marcus Carson ifrån
USA var professor
trivsam miljö.
hypoman, tight 80kg
Kemiskt trimmad

NOTEBOOK Date / / * *

~300mg Lithonit

Nästa läkarmöte

Oxascand mm, toppar
och dalar, 125mg Nitrace
pan bevisade rendast
musklerna kroppen
slappnade av.
så 1,1,2,0,0,0,1,1,2
2016

Mera utvärdering
selfclar inga cigg

14.

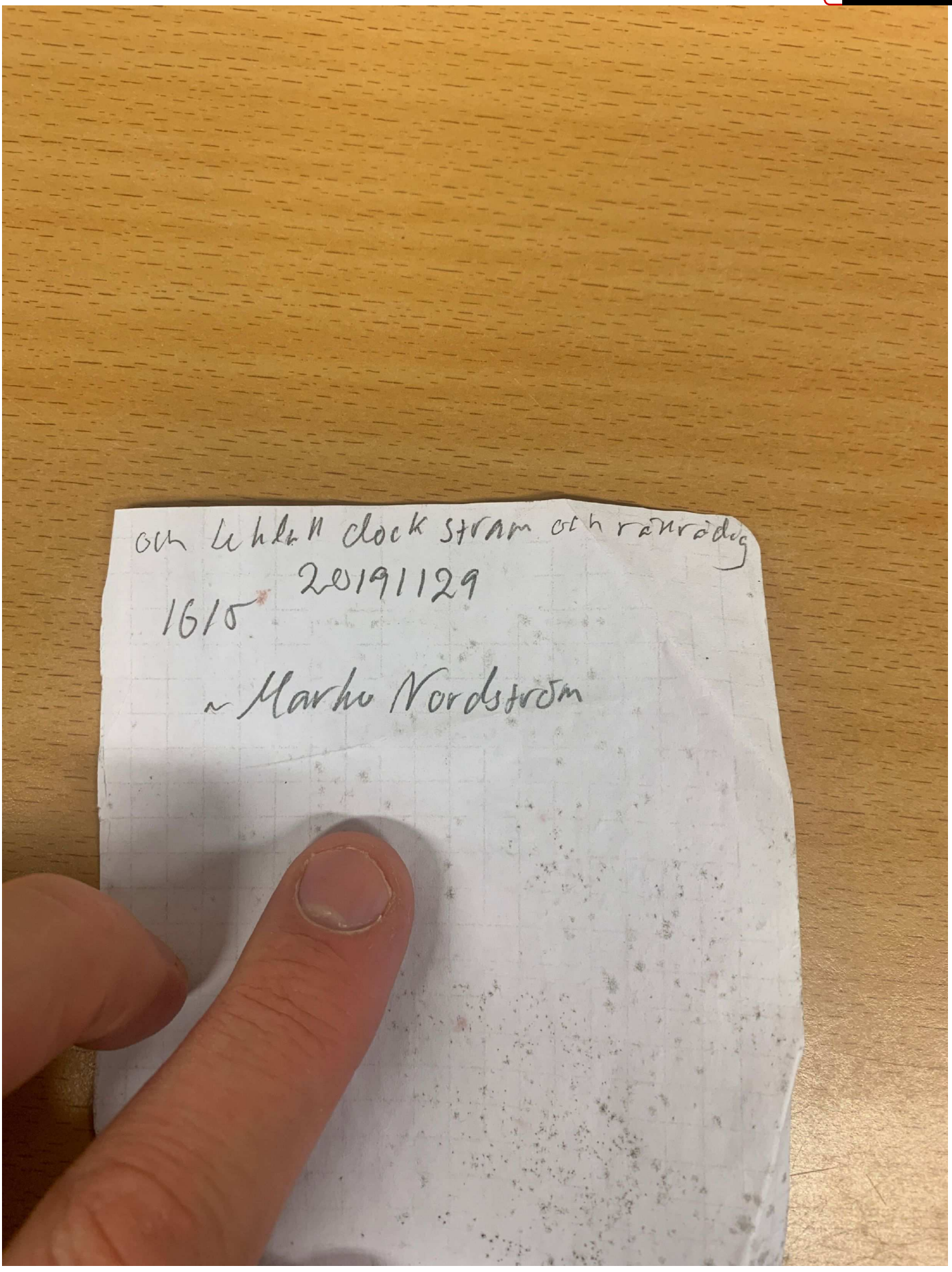

15.

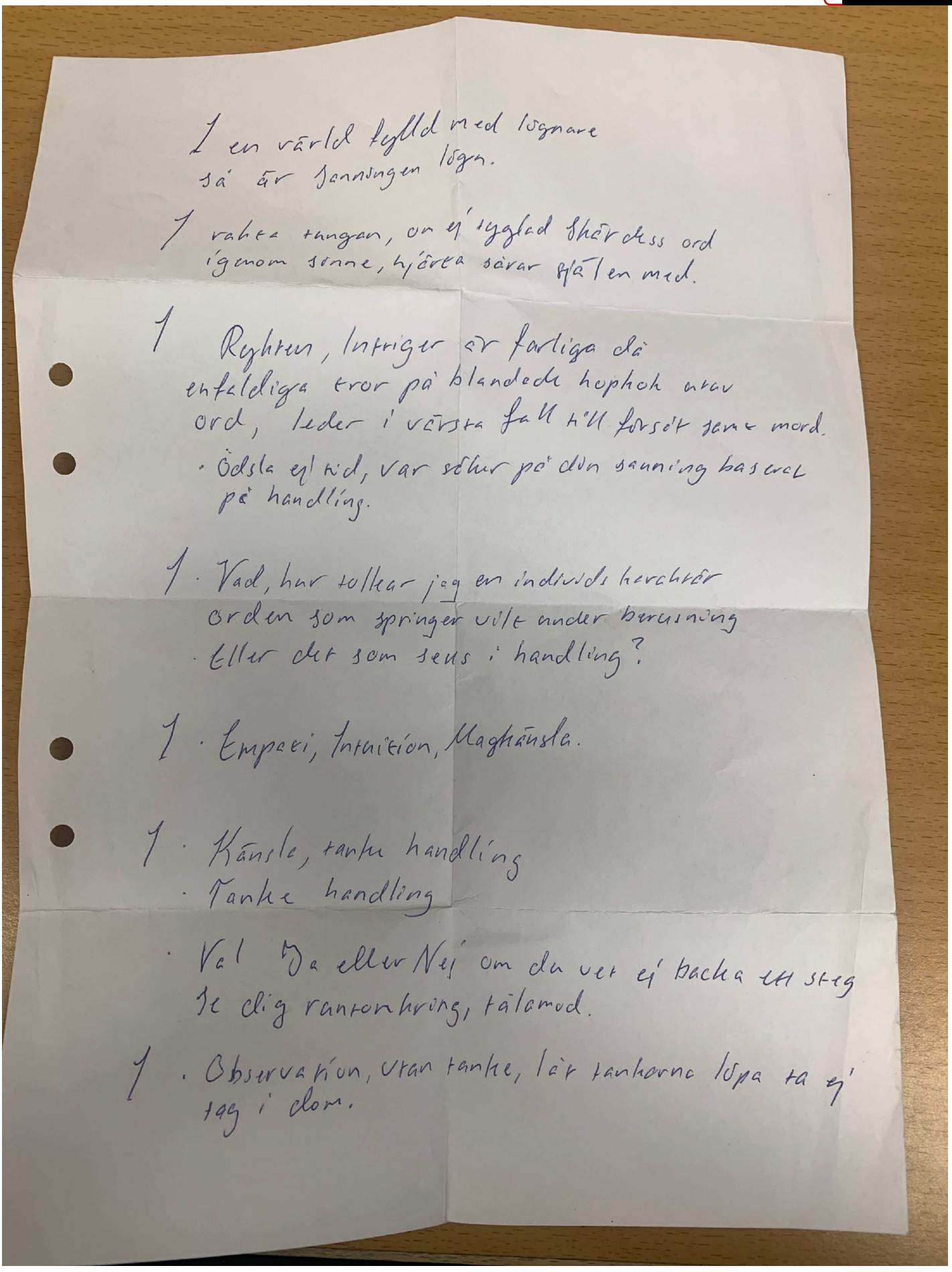

[redacted]

1 en värld fylld med lögnare
så är sanningen lögn.

1 rakta tungan, om ej tyglad skärdess ord
igenom sinne, hjärta sårar själen med.

1 Ryktes, Intriger är farliga då
enfaldiga tror på blandade hopkok utav
ord, leder i värsta fall till försät samt mord.
· Ödsla ej tid, var säker på din sanning baserat
på handling.

1 · Vad, hur tolkar jag en individs karaktär
orden som springer vilt under berusning
· Eller det som sens i handling?

1 · Empati, Intuition, Magkänsla.

1 · Känsla, tanke handling
· Tanke handling

· Val Ja eller Nej om du vet ej backa ett steg
se dig runtomkring, tålamod.

1 · Observation, utan tanke, låt tankarna löpa ta ej
tag i dom.

16.

[redacted]

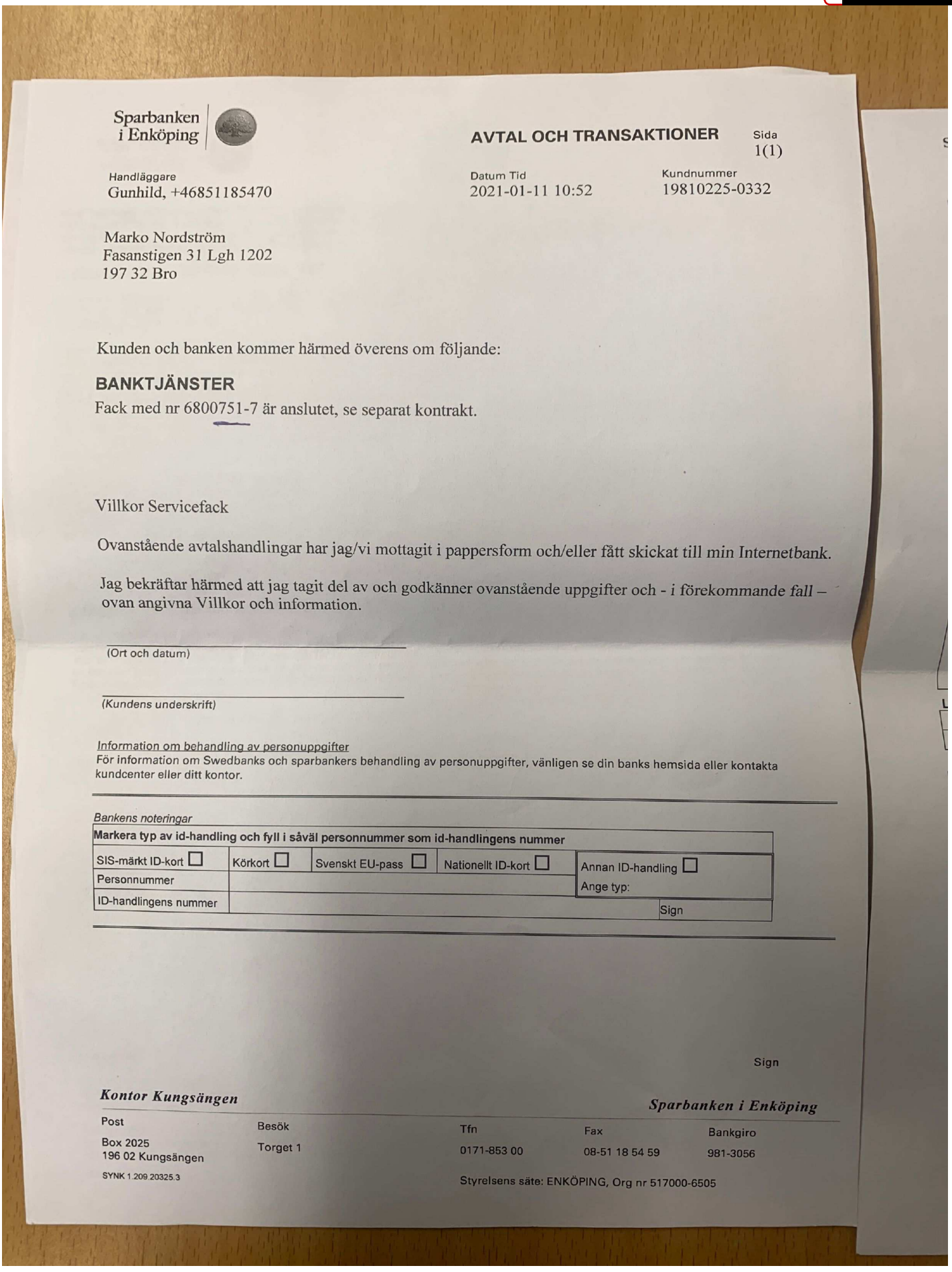

Sparbanken i Enköping

AVTAL OCH TRANSAKTIONER Sida 1(1)

Handläggare
Gunhild, +46851185470

Datum Tid
2021-01-11 10:52

Kundnummer
19810225-0332

Marko Nordström
Fasanstigen 31 Lgh 1202
197 32 Bro

Kunden och banken kommer härmed överens om följande:

BANKTJÄNSTER

Fack med nr 6800751-7 är anslutet, se separat kontrakt.

Villkor Servicefack

Ovanstående avtalshandlingar har jag/vi mottagit i pappersform och/eller fått skickat till min Internetbank.

Jag bekräftar härmed att jag tagit del av och godkänner ovanstående uppgifter och - i förekommande fall – ovan angivna Villkor och information.

(Ort och datum)

(Kundens underskrift)

Information om behandling av personuppgifter
För information om Swedbanks och sparbankers behandling av personuppgifter, vänligen se din banks hemsida eller kontakta kundcenter eller ditt kontor.

Bankens noteringar

Markera typ av id-handling och fyll i såväl personnummer som id-handlingens nummer				
SIS-märkt ID-kort ☐	Körkort ☐	Svenskt EU-pass ☐	Nationellt ID-kort ☐	Annan ID-handling ☐
Personnummer				Ange typ:
ID-handlingens nummer				Sign

Sign

Kontor Kungsängen

Sparbanken i Enköping

Post	Besök	Tfn	Fax	Bankgiro
Box 2025 196 02 Kungsängen	Torget 1	0171-853 00	08-51 18 54 59	981-3056

SYNK 1.209.20325.3

Styrelsens säte: ENKÖPING, Org nr 517000-6505

17.

[redacted]

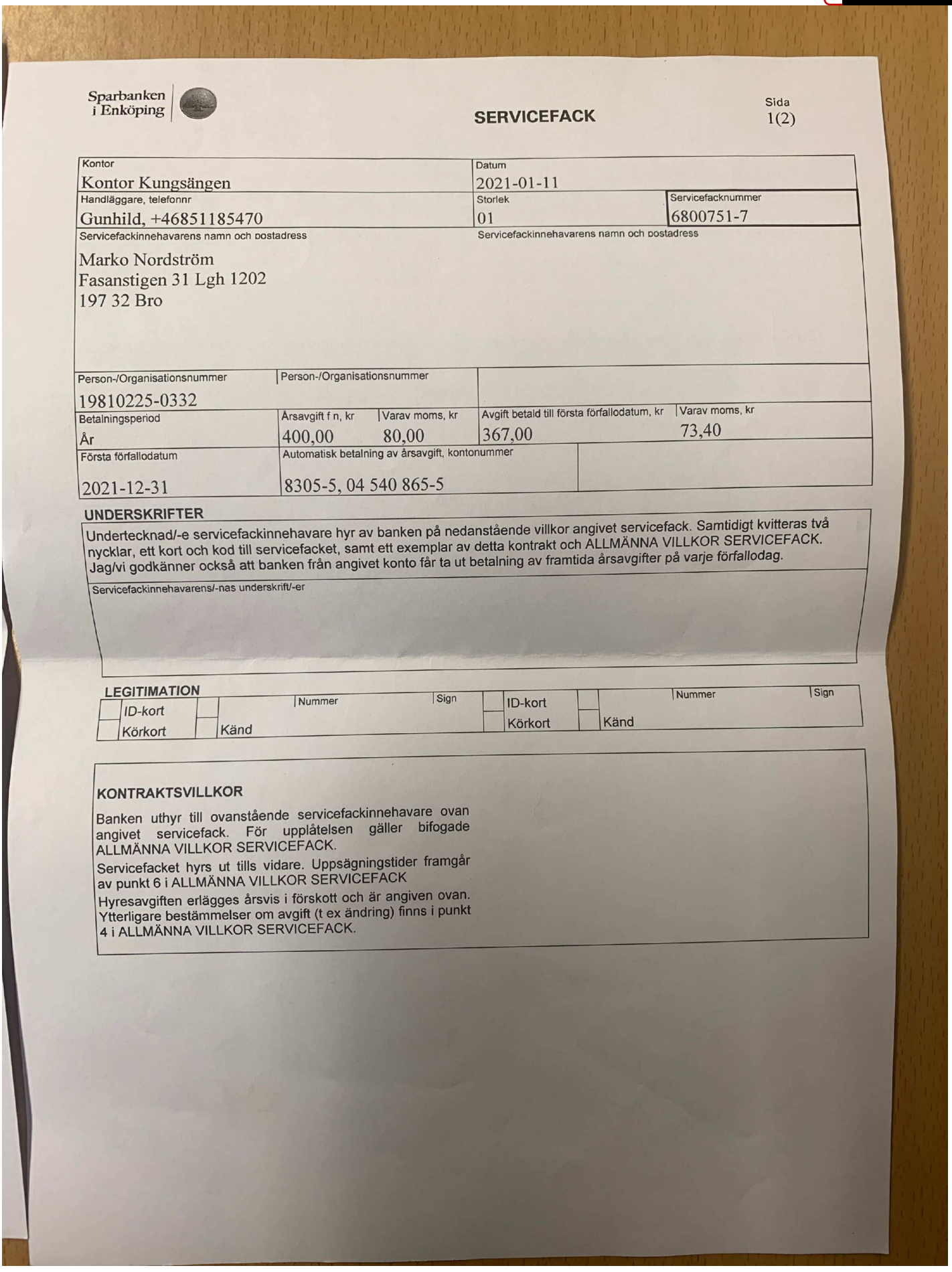

Sparbanken i Enköping

SERVICEFACK

Sida 1(2)

Kontor	Datum	
Kontor Kungsängen	2021-01-11	
Handläggare, telefonnr	Storlek	Servicefacknummer
Gunhild, +46851185470	01	6800751-7

Servicefackinnehavarens namn och postadress

Marko Nordström
Fasanstigen 31 Lgh 1202
197 32 Bro

Servicefackinnehavarens namn och postadress

Person-/Organisationsnummer	Person-/Organisationsnummer			
19810225-0332				
Betalningsperiod	Årsavgift f n, kr	Varav moms, kr	Avgift betald till första förfallodatum, kr	Varav moms, kr
År	400,00	80,00	367,00	73,40
Första förfallodatum	Automatisk betalning av årsavgift, kontonummer			
2021-12-31	8305-5, 04 540 865-5			

UNDERSKRIFTER

Undertecknad/-e servicefackinnehavare hyr av banken på nedanstående villkor angivet servicefack. Samtidigt kvitteras två nycklar, ett kort och kod till servicefacket, samt ett exemplar av detta kontrakt och ALLMÄNNA VILLKOR SERVICEFACK. Jag/vi godkänner också att banken från angivet konto får ta ut betalning av framtida årsavgifter på varje förfallodag.

Servicefackinnehavarens/-nas underskrift/-er

LEGITIMATION

		Nummer	Sign			Nummer	Sign
☐	ID-kort			☐	ID-kort		
☐	Körkort			☐	Körkort		
☐	Känd			☐	Känd		

KONTRAKTSVILLKOR

Banken uthyr till ovanstående servicefackinnehavare ovan angivet servicefack. För upplåtelsen gäller bifogade ALLMÄNNA VILLKOR SERVICEFACK.

Servicefacket hyrs ut tills vidare. Uppsägningstider framgår av punkt 6 i ALLMÄNNA VILLKOR SERVICEFACK

Hyresavgiften erläggs årsvis i förskott och är angiven ovan. Ytterligare bestämmelser om avgift (t ex ändring) finns i punkt 4 i ALLMÄNNA VILLKOR SERVICEFACK.

18.

[redacted]

Sparbanken i Enköping

PROTOKOLL
Öppnat bankfack/servicefack

Bankens handläggare, telefonnummer	Datum	Clearingnr	Kontor
Gunhild 0851185470	2023-02-08		

Fackinnehavare

Fackinnehavarens namn	Personnummer	Fack nr	K
Marko Nordström	19810225 0332	751	
Adress	Postnummer / Ortnamn		

Nedanstående ställföreträdare för fackinnehavaren anhöll om tillträde till facket

Namn	Titel eller yrke	Telefonnummer
Utdelningsadress	Postnummer / Ort	
Namn	Titel eller yrke	Telefonnummer
Utdelningsadress	Postnummer / Ort	
Namn	Titel eller yrke	Telefonnummer
Utdelningsadress	Postnummer / Ort	

Till stöd för anhållan lämnades följande uppgifter och handlingar

Tillsammans med undertecknad tjänsteman öppnades facket

Innehåll

Bok med noteringar handskriva
Kvitto
Mobiltelefon
Örhängen
ask med ringar & örhänge
Nyckel
Nordea överföringar pengar kvitto
Nyckeltag röd
Affärssammanställning Sparbanken
Penna
vit pappas
Svart tejpbit

Kvitto

Utlämnade handlingar

Mobiltelefon
Nyckelblipp
Nyckel

Ovanstående handlingar mottagna	Namnunderskrift
Namnunderskrift: Polisassistent Martin Hallström	Namnunderskrift: V0055740

Innehållet i övrigt återinlades i facket, som låstes varav fackinnehavarens nyckel lämnades till nedanstående

Namn

Detta protokoll är upprättat och undertecknat i två likalydande exemplar varav banken tagit ett exemplar

Datum som ovan. Protokollförarens namnteckning (bankens tjänsteman)

Polisen

[redacted]

PM

Kvitto från inköp på Systembolaget

Signerad av

Signerad datum

Enhet
Region Stockholm, Grova brott 6 PO Sthlm Nord

Diarienr
5000-K77615-23

Uppgiftslämnare	Datum	Tid
Tapia, Leonor	2023-01-31	14:08

Beslag verkställt	Material för analys
Nej	Nej

Mottaget	Mottaget datum	Tid

Sätt på vilket uppgift lämnats

Upprättad av
Leonor Tapia

Uppgiften avser
Kvitto Systembolaget 2023-01-18 Marko Nordström

Uppgift
Inhämtning av kvitto på köp som gjordes på Systembolaget i Järfälla den 2023-01-18 av Marko Nordström.

[redacted]

Leonor Carolina Tapia Araneda

Från: Leonor Carolina Tapia Araneda
Skickat: den 31 januari 2023 13:52
Till: 'kundtjanst@systembolaget.se'
Ämne: Förfrågan under pågående förundersökning, 5000-K77615-23
Bifogade filer: Systemet.PNG

Hej,

Förfrågan gällande köp hos Systembolaget.

Jag önskar kvitto på detta köp som gjordes på Systembolaget i Järfälla.
I mailet har jag bifogat datum för köpet, tidpunkt m.m.

Köpet har gjorts med (Nordea) kortnummer: 453904******5720.

Önskar svar skyndsamt då det är häktat i ärendet.

Mvh
Leonor Tapia
Finansiell utredare
PO STOCKHOLM NORD

073 028 91 34
leonor.tapia@polisen.se

Polismyndigheten
Po Stockholm Nord
Besök: Sundbybergsvägen 15,Solna
Telefon till polisen: 114 14

Polisen

[redacted]

Systembolaget
Banérstråket
177 30 JÄRFÄLLA
08/584 000 40
OrgNr: 556059-9473
Butik: 0214

kvittokopia

Säljare: 0214inst Kassa: 01 Nr: 6018
Datum: 2023-01-18 Tid: 13:56

Dworek Vodka 37,5% 700 ml
1001201 203,00
Antal varor 1 st

Total 203,00 Kr

Moms%	Moms	Netto	Totalt
25,00	40,60	162,40	203,00
Totalt	40,60	162,40	203,00

Mottaget Kontokort Adyen 203,00

KOPIA FÖRSÄLJARE

Datum 2023-01-18
Tid 13:56:10

Kort ****5720
PAN seq. 01
Föredraget namn Nordea Electron
Korttyp electron
Betalningssätt visa
Payment variant electron
Inmatningsläge Kontaktlöst chip

AID A0000000032010
MID 498750000441049
TID P400Plus-804811408
PTID 62386643

Auth. code 000111
Tender DlcB001674046570175
referens 00021400120230118135607

Typ VAROR_TJÄNSTER
Totalt SEK 203,00

Godkänt

Sista dagen för återköp: 2023-02-17

[redacted]

Leonor Carolina Tapia Araneda

Från: Kassaredovisning <Kassaredovisning@systembolaget.se>
Skickat: den 31 januari 2023 14:05
Till: Leonor Carolina Tapia Araneda
Ämne: VB: Förfrågan under pågående förundersökning, 5000-K77615-23
Bifogade filer: Systemet.PNG; Kvittokopia_1675170217300.pdf

Hej!

Här kommer kvittot. VI har Adyen som inlösare om ni behöver kontakta dom gällande nåt mer gällande kortet.

Med vänlig hälsning

Anna

Anna Appelgren
Ekonomiassistent
Redovisningsenheten

anna.appelgren@systembolaget.se
Direkt: 08-503 328 87
Mobil: 070-255 08 36
Grupp: 08-503 328 90

Systembolaget AB
103 84 Stockholm
Växel: 08-503 300 00
systembolaget.se

Från: Kundtjänst Systembolaget <kundtjanst@systembolaget.se>
Skickat: den 31 januari 2023 14:01
Till: Kassaredovisning <Kassaredovisning@systembolaget.se>
Ämne: Fwd: Förfrågan under pågående förundersökning, 5000-K77615-23

Hej, till er.

Med vänlig hälsning

Jakob
Kommunikatör

Systembolagets Kundtjänst
0771-83 83 00
Systembolaget AB, 10384 Stockholm

På systembolaget.se kan du läsa om hur vi hanterar personuppgifter.

---

leonor.tapia@polisen.se <leonor.tapia@polisen.se>
Errand: 1467771-1
Sent: 2023-01-31, 13:54
To: kundtjanst@systembolaget.se
Subject: Förfrågan under pågående förundersökning, 5000-K77615-23

[redacted]

Hej,

Förfrågan gällande köp hos Systembolaget.

Jag önskar kvitto på detta köp som gjordes på Systembolaget i Järfälla.

I mailet har jag bifogat datum för köpet, tidpunkt m.m.

Köpet har gjorts med (Nordea) kortnummer: 453904******5720.

Önskar svar skyndsamt då det är häktat i ärendet.

Mvh

Leonor Tapia

Finansiell utredare

PO STOCKHOLM NORD

073 028 91 34

leonor.tapia@polisen.se

Polismyndigheten

Po Stockholm Nord

Besök: Sundbybergsvägen 15,Solna

Telefon till polisen: 114 14

Polisen

[redacted]

PM

Kvitton Systembolaget Marko Nordström

Signerad av

Signerad datum

Enhet
Region Stockholm, Grova brott 6 PO Sthlm Nord

Diarienr
5000-K77615-23

Uppgiftslämnare	Datum	Tid
Tapia, Leonor	2023-02-17	07:37

Beslag verkställt	Material för analys
Nej	Nej

Mottaget	Mottaget datum	Tid

Sätt på vilket uppgift lämnats

Upprättad av
Leonor Tapia

Involverade personer	Personnummer/Orgnr	Roll
Nordström, Marko		Berörd person

Uppgiften avser
Kvittokopior inköp Systembolaget Marko Nordström

Uppgift
Inköp gjort 2022-12-08 på Systembolaget Drottninggatan 45 i Stockholm samt inköp gjort 2022-12-13 gjort på Systembolaget Kyrkvägen 4A i Kungsängen.

[redacted]

Leonor Carolina Tapia Araneda

Från: Leonor Carolina Tapia Araneda
Skickat: den 10 februari 2023 14:22
Till: 'kundtjanst@systembolaget.se'
Ämne: Förfrågan under pågående förundersökning, 5000-K77615-23
Bifogade filer: inköp systembolaget klockslag(2).PNG; inköp systembolaget klockslag.PNG; Systembolaget 2 köp.png

Hej,

Förfrågan gällande köp hos Systembolaget.

Jag önskar kvitto på två köp.
I mailet har jag bifogat datum för köpen, tidpunkt m.m.

Köpen har gjorts med (Sparbanken i Enköping) kortnummer: 516815******0533.

Önskar svar skyndsamt då det är häktat i ärendet.

Mvh
Leonor Tapia
Finansiell utredare
PO STOCKHOLM NORD

073 028 91 34
leonor.tapia@polisen.se

Polismyndigheten
Po Stockholm Nord
Besök: Sundbybergsvägen 15,Solna
Telefon till polisen: 114 14

Polisen

[redacted]

Systembolaget
Drottninggatan 45
111 21 STOCKHOLM
08/21 47 44
OrgNr: 556059-9473
Butik: 0113

kvittokopia

Säljare: 0113chbr Kassa: 05 Nr: 301
Datum: 2022-12-08 Tid: 17:48

Dworek Vodka 37,5% 350 ml		
1001202		110,00
Glenfiddich 12y 40% 700 ml		
44001		405,00
Rekorderl Skogsbär Ex 7% brk 500 ml		
1184414		18,90
+ Pant 1.00		1,00
Antal varor		3 st
Total	534,90 Kr	

Moms%	Moms	Netto	Totalt
25,00	106,98	427,92	534,90
Totalt	106,98	427,92	534,90

Mottaget Kontokort Adyen 534,90

KOPIA FÖRSÄLJARE

Datum	2022-12-08
Tid	17:48:48
Kort	****0533
PAN seq.	00
Föredraget namn	Debit Mastercard
Korttyp	mcstandarddebit
Betalningssätt	mc
Payment variant	mcstandarddebit
Inmatningsläge	ICC
CVM res.	PIN-KOD BEKRÄFTAD
AID	A0000000041010
MID	526567000453345
TID	P400Plus-804935435
PTID	62390370
Auth. code	157078
Tender	DmaI001670518128200
referens	00011300520221208174845
Typ	VAROR_TJÄNSTER
Totalt	SEK 534,90

Godkänt

Sista dagen för återköp: 2023-01-07

Systembolaget
Kyrkvägen 4 A
196 30 KUNGSÄNGEN
08/581 762 00
OrgNr: 556059-9473
Butik: 0235

kvittokopia

Säljare: 0235krma Kassa: 02 Nr: 1632
Datum: 2022-12-13 Tid: 16:40

Kopparb Cid Sv Guld Pär7%brk 440ml		
182514	2 * 17,40	34,80
+ Pant 1.00	2 * 1,00	2,00
Kopparb Cid Sv Guld Äpp7%brk 440ml		
180814	2 * 17,40	34,80
+ Pant 1.00	2 * 1,00	2,00
Dworek Vodka 37,5% 350 ml		
1001202	2 * 110,00	220,00
Antal varor		6 st
Total	293,60 Kr	

Moms%	Moms	Netto	Totalt
25,00	58,72	234,88	293,60
Totalt	58,72	234,88	293,60

Mottaget Kontokort Adyen 293,60

KOPIA FÖRSÄLJARE

Datum	2022-12-13
Tid	16:40:25
Kort	****0533
PAN seq.	00
Föredraget namn	Debit Mastercard
Korttyp	mcstandarddebit
Betalningssätt	mc
Payment variant	mcstandarddebit
Inmatningsläge	Kontaktlöst chip
AID	A0000000041010
MID	526567000454038
TID	P400Plus-805312375
PTID	66588536
Auth. code	166110
Tender	VOie001670946025015
referens	00023500220221213164023
Typ	VAROR_TJÄNSTER
Totalt	SEK 293,60

Godkänt

Sista dagen för återköp: 2023-01-12

[redacted]

Leonor Carolina Tapia Araneda

Från: Rodrigo Morris <Rodrigo.Morris@systembolaget.se>
Skickat: den 16 februari 2023 09:16
Till: Leonor Carolina Tapia Araneda
Ämne: [VARNING : KRYPTERAT MEDDELANDE][VARNING : KRYPTERAT MEDDELANDE] Förfrågan under pågående förundersökning, 5000-K77615-23
Bifogade filer: Kvitton.docx

Hej Leonor

Bifogat kommer de kvitton ni efterfrågade.
Lösenordet till dokumentet kommer via SMS till dig.

Med vänlig hälsning

Rodrigo Morris
Säkerhetssamordnare
Säkerhetsenheten

rodrigo.morris@systembolaget.se
Direkt: 08-503 300 57
Mobil: 072-155 36 18
Grupp: 08-503 300 50

Systembolaget AB
Kungsträdgårdsgatan 14
103 84 Stockholm
systembolaget.se

Polisen

PM Film

[redacted]

Datum 2023-05-12

Diarienr (åberopas) K77615-23

Polismyndigheten

FILM-PM ärende K77615-23

Aktuellt PM avser utgöra en översikt av det rörliga material som polisen inhämtat i ärende K77615-23. Under rubrikerna nedan avhandlas således händelseförloppet för de delar som täcks av film datumen 2023-01-17 – 2023-01-18 i kronologisk följd baserat på material från övervakningsfilm kopplat till uppgifter från utredningen.

Polismyndigheten 2023-05-12

Dnr K77615-23

Innehåll

Övervakningsfilm **3**

Kontoutdrag **3**

Karta **4**

Bro Centrum (AKÖ) 2023-01-17 ..... **4**

Bankomat Bro Centrum 2023-01-17 ..... **6**

Jakobsberg centrum (AKÖ) 2023-01-18 ..... **11**

Systembolaget Jakobsberg 2023-01-18 ..... **14**

Jakobsberg centrum (AKÖ) 2023-01-18 ..... **17**

Granskad film 2023-01-18 ..... **24**

Bro Centrum (AKÖ) 2023-01-18 ..... **24**

Polismyndigheten 2023-05-12

Dnr K77615-23

Övervakningsfilm

Övervakningsfilm har inhämtats från flera olika ställen och sträcker sig över två datum. Majoriteten av det inhämtade materialet består av övervakningsfilm som säkrats utifrån misstänkt Marko Nordströms kontoutdrag. Källorna är således från kameror tillhörande Bankomat AB, Systembolaget och Polisens egna övervakningskameror som sitter i Bro centrum och Jakobsberg centrum. Materialet har granskats och där relevanta delar har påträffats har stillbilder exporterats in i aktuellt PM.

Vart aktuell film inhämtats ses i rubriken för varje avsnitt tillsammans med datum och tidsintervall. Specifik tid för enskild bild framgår uppe i bildens vänstra hörn. I vissa fall har bilderna justerats i ljusstyrka och kontrastering för att göra bilden tydligare.

Kontoutdrag

Finansiell utredare har inhämtat Marko Nordströms kontoutdrag från Nordea och Sparbanken Enköping, nedan presenteras de kortköp som finns loggade på kontoutdragen mellan 2023-01-17 och 2023-01-18.

Sparbanken i Enköping:

Datum	Tid	Inköpsställe	Belopp
2023-01-17	08:14	ICA SUPERMARKET BRO,	-36,90
2023-01-17	07:15	Sehnaz Smorgasbutik,	-100,00
2023-01-18	09:50	MATOPPET BRO,	-61,00
2023-01-18	12:08	CENTRALENS TOALETT,	-10,00

Nordea:

Datum	Tid	Namn kortställe och geografiskt läge	Belopp UT
2023-01-17	21:24:56	BANKOMAT Bro centrum 1BRO 000SE	0
2023-01-17	21:25:25	BANKOMAT Bro centrum 1BRO 000SE	-200
2023-01-18	13:00:51	CENTRALENS TOALETT STOCKHOLM SE	-10
2023-01-18	13:56:15	Systembolaget JAeRFAeLLA SE	-203
2023-01-18	14:30:50	RESTAURANG ROMA J?RF?LLA SE	-235
2023-01-18	17:19:58	RESTAURANG ROMA J?RF?LLA SE	-80

Polismyndigheten 2023-05-12

Dnr K77615-23

Karta

Nedan ses en karta över det område där övervakningsfilm har inhämtats från Bankomaten i Bro Centrum.

Bankomat, Bro Centrum



Bro Centrum (AKÖ) 2023-01-17

Övervakningsfilm har inhämtats från polisens övervakningskameror i Bro centrum 2023-01-17, mellan kl.08:10-08:15.

Kameror

-Bro TF02:2 Bro Centrum 7 I Mot torg och parkering (201020 – Tillsv.) [AKB0018].
-Bro TF02:4 Bro Centrum 7 I Mot torg och parkering (201020 – Tillsv.) [AKB0018].

Polismyndigheten 2023-05-12

Dnr K77615-23

Karta

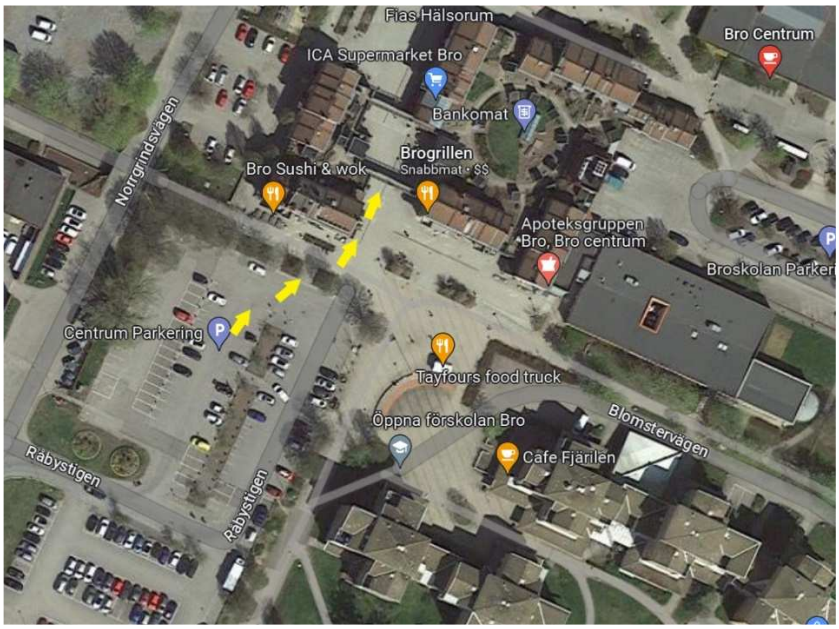

De gula pilarna visar vart Marko syns i kameran och i vilken riktning han går. Bilden är tagen från Google maps.

Signalement

Marko är svartklädd med svart rock som går till knäna, svarta byxor, svarta strumpor som sticker upp och svarta skor.

TF02:2

Marko Nordström kommer in i bild kl.08:12:45. Han kommer gående från parkeringen och i riktning från Bro station. Han går i riktning mot ICA Supermarket Bro där han gör ett köp för 36,90 kronor. Marko försvinner ut ur bild kl.08:13:21.



Gul pil visar Marko komma gående från parkeringen i Bro centrum.

TF02:4
Marko kommer in i bild i kamera TF02:4 kl.08:13:16 och försvinner ut ur bild kl.08:13:21. Marko är ensam under hela händelseförloppet.



Bild visar när Marko kommer gående i riktning mot Ica Supermarket.

Bankomat Bro Centrum 2023-01-17

Övervakningsfilm har inhämtats från Bankomat i Bro centrum 2023-01-17 mellan kl.21:00-22:00. Det finns två kameror, en som sitter ovanför och filmar ner och från sidan av bankomaten. Den andra kameran sitter i bankomaten och filmar utåt och framför bankomaten. Det som kommer nämnas i detta PM är enbart det uttag som misstänkt Marko Nordström gör.

Kameror
-Atm Id 152401, CEK 8141 (två olika kameror).

Signalement
Marko är svartklädd, har svarta skor, svarta byxor, svart rock och svart skjorta. Det ser ut som Marko har någon form av kavaj eller väst över den svarta skjortan. Han har även svarta handskar på sig.

Polismyndigheten 2023-05-12

Dnr K77615-23

Kartor



Karta vart bankomaten ligger i Bro centrum

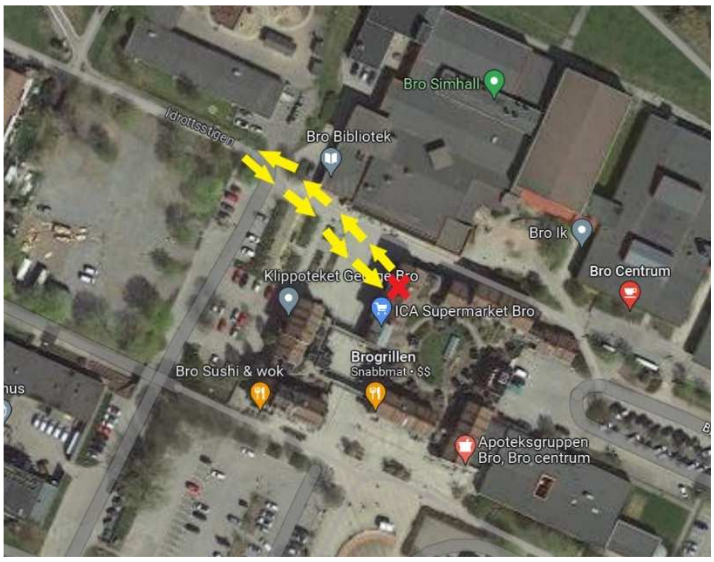

Översiktskarta över Bro centrum. Gula pilar visar hur Marko kom och gick från Idrottsstigen och rött kryss visar vart bankomaten ligger i Bro centrum.

Atm Id 152401, CEK 8141

I den kameran som filmar från bankomaten och framför ser man en byggnad på vänster sida och allmän yta framför med lampor som lyser upp. Det ser även ut som att det står bilar parkerade längre bort.

Enligt kamerans klocka ser man hur en person kommer gående framifrån och lite från höger sida i bild kl.21:23:38. Personen kommer gående på Idrottsstigen enligt kartan. Personen ser ut att stanna upp några sekunder och sedan fortsätta gå mot bankomaten. Då det är mörkt och bilden är suddig är det svårt att avgöra vad som sker när personen stannar upp. Det ser ut som en mörk skugga som rör sig i bild.

Polismyndigheten 2023-05-12

Dnr K77615-23



Gul pil visar när Marko kommer gående på Idrottsstigen. I samma riktning är hans bostad på Fasanstigen 31. Han går även samma väg tillbaka efter att han är klar.

Personen går sedan raka vägen mot bankomaten och när personen kommer i närheten av bankomaten ser undertecknad att det är Marko Nordström.



Bild visar när Marko kommer till bankomaten.

Marko kommer fram till bankomaten kl.21:24:26. Han står i några sekunder och verkar försöka få fram ett bankomatkort som inte syns i kameran. Sedan ser det ut som att han uträttar sitt ärende på bankomaten och sedan står han och väntar.

Polismyndigheten 2023-05-12

Dnr K77615-23



Bild visar när Marko står och väntar vid bankomaten.

Det ser ut som att uttaget misslyckas då han tar ut kortet och stoppar in det i bankomaten igen.



Bild visar när Marko ska sätta in sitt kort i bankomaten och har svarta handskar på sig.

Undertecknad uppfattar som att han gör rörelser för att göra ett uttag. Sedan tar han bankomatkortet och går iväg. Marko går iväg samma håll som han kom ifrån och försvinner ut ur bild kl.21:26:07.

Enligt Finansiell utredning som gjorts på Marko Nordström står det att han blev nekad korttransaktion 2023-01-17, kl.21:24:56 och sedan tar ut 200

kronor på Bankomat Bro centrum 1BRO 000SE. Se dokument i början av detta PM.

Marko Nordström är ensam under hela händelseförloppet och syns inte vara med någon under tiden han finns med på övervakningsfilmen.

Atm Id 152401, CEK 8141

Andra kameran filmar ovanifrån och från sidan.
Marko filmas från sin vänstra sida och kommer in i bild kl.21:24:22. I hans vänstra ficka på den svarta rocken skymtas något rött. Undertecknad kan inte avgöra vad det röda är. Han tar upp en mörk plånbok från hans vänstra byxficka och får fram ett blått bankomatkort och stoppar in det i bankomaten. Undertecknad kan se hur han knappar på bankomaten och står och väntar. Han tar ut bankomatkortet och stoppar in det igen i bankomaten och knappar in något och står och väntar. Sedan tar han det blåa bankomatkortet och vänder sig om och går ut och försvinner ut ur bild kl.21:25:36.



Bild visar när Marko precis anländer till bankomaten. Det syns något rött som sticker fram ur hans vänstra ficka på rocken. Marko tar upp sitt blåa bankomatkort ur sin plånbok och ska sätta in kortet i bankomaten.

Polismyndigheten 2023-05-12

Dnr K77615-23

Jakobsberg centrum (AKÖ) 2023-01-18

Övervakningsfilm har inhämtats från polisens kameror som sitter i Jakobsbergs centrum 2023-01-18, mellan kl.13:45:59 – 14:02:01. Undertecknad har gått igenom övervakningsfilmerna från sex olika kameror som sitter uppsatta runt Riddarplatsens torg. Det som kommer nämnas i detta PM är enbart när misstänkt Marko Nordström syns på övervakningsfilmerna och vad han gör. Marko syns vara ensam i varje övervakningsfilm.

Kameror

-Jakobsberg TF02:4 Riddarplatsen 1B I Torg Riddarplatsen (210128-Tillsv.) [AKB0027].
-Jakobsberg TF02:1 Riddarplatsen 1B I Torg Riddarplatsen (210128-Tillsv.) [AKB0027].
-Jakobsberg TF02:2 Riddarplatsen 1B I Torg Riddarplatsen (210128-Tillsv.) [AKB0027].
-Jakobsberg TF02 PTZ Riddarplatsen 1B I Torg Riddarplatsen (210128-Tillsv.) [AKB0027].

Signalement

Marko är helt svartklädd, med svart rock som går till knäna, svarta byxor, svarta skor, han har mörka solglasögon på sig och bär en röd påse på armen.

TF02:4, kl. 13:48:04

Marko Nordström syns komma gående från in-/utgången från pendeltågstationen Jakobsberg mot Riddarplatsen. Han syns i bild kl.13:48:04 då han kommer gående från utgången och har en cigarett i munnen. Han stannar upp och ställer sig med ryggen mot kameran och ser ut att tända cigaretten han har i munnen. Han vänder sig om igen mot kameran och börjar gå och går ut ur bild kl.13:48:25.

Polismyndigheten 2023-05-12

Dnr K77615-23



Bild visar när Marko kommer ut från entrén från pendeltågsstationen Jakobsbergs centrum. Han kommer ut från uppgången till Riddarplatsen.

TF02:1, kl.13:48:08

Marko syns i bild kl.13:48:08. Han kommer gående från in-/utgången från pendeltågstationen. Då denna kameran visar längre ifrån än kamera TF02:04 syns Marko göra exakt samma sak som ovan. När han tänt sin cigarett och vänder sig om och går så gör han samma sak och fortsätter gå och försvinner ut ur bild kl.13:48:29.



Gul pil visar Marko i bild.

TF02:2, kl.13:48:30

Marko syns komma in i bild kl.13:48:30. Han står längst en husvägg och håller på med cigaretten, ser ut som att han försöker tända cigaretten igen. När han lyckats tända den så går han iväg samtidigt som han röker. Han har den röda påsen i vänster hand och växlar över till att ha påsen i höger hand

samtidigt som han går och röker. Han fortsätter längst med torget stannar upp och tittar bak i någon sekund och sen vänder sig om och fortsätter gå bortåt. Marko försvinner ur bild kl.13:49:24.



Bild visar Marko som går ensam mot Systembolaget.

TF02 PTZ, kl.13:48:48

Marko syns i bild kl.13:48:48. I bild ser man Markos rygg som går bortåt i bild. Han har den röda påsen i höger hand. När han kommit en bit vänder hans sig om i några sekunder, precis som i den tidigare kameran. Han vänder tillbaka och fortsätter gå och går och ställer sig vid sidan om entrén. Han står där och röker och går runt på stället. Sedan ser man inte riktigt vad han gör men han tar sig om rocken och sedan går han in genom entrén och in i byggganden. Han försvinner ut ur bild kl.13:51:17.

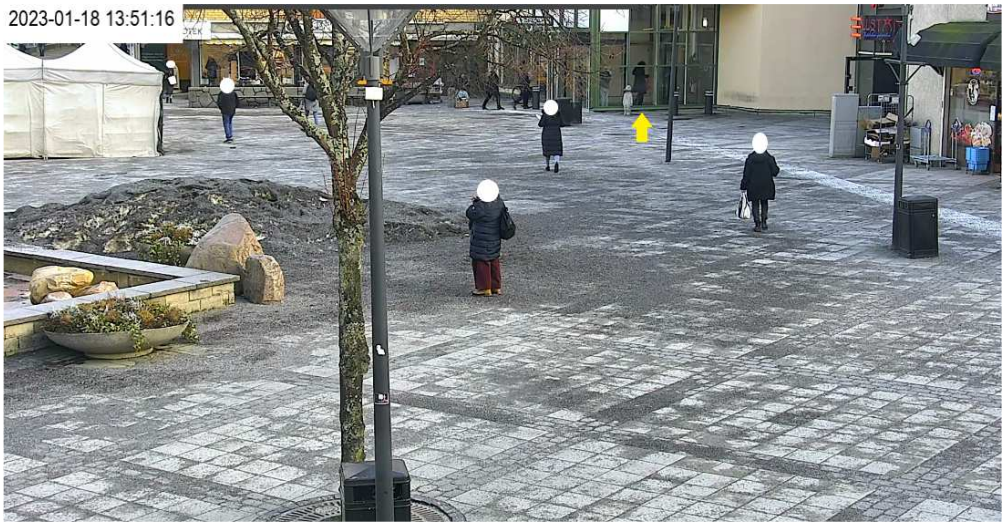

Gul pil visar Marko gå in i byggnaden där Systembolaget ligger.

Polismyndigheten 2023-05-12

Dnr K77615-23

Systembolaget Jakobsberg 2023-01-18

Övervakningsfilm har inhämtats från Systembolaget i Jakobsberg. Det finns tre kameror som film inhämtats ifrån och de sitter vid entrén, avdelningen för sprit och öl och kassan. Finansiell utredare har inhämtat Marko Nordströms kontoutdrag och från det kan man se att ett kortköp har gjorts från Systembolaget Jakobsberg 2023-01-18, kl.13:56:15. Han har köpt en vara för 203 kronor. Det som kommer nämnas i detta PM är enbart när Marko Nordströms syns på övervakningsfilmerna och vad han gör.

Signalement

Marko är svartklädd, med svart rock som går till knäna, svart skjorta under, någon typ av kavaj eller väst under rocken. Han har ett par solglasögon som han satt fast i kavajen/västen på bröstet, svarta byxor, svarta skor och en röd kasse i hans vänstra hand med okänt innehåll.

F3B11 Entrén

Den första kameran filmar entrén och heter F3B11 Entrén och den filmar ovanifrån och filmar framifrån de som besöker butiken. Filmklippet är 2 minuter långt och man ser att Marko Nordström kommer in från vänstersida utanför butiken.

Precis innan han går in genom sväng-grinden höjer han sin högra hand och ser ut att hälsa på någon med en vinkning. Han syns i den kameran i ca 6 sekunder.





Bild visar när Marko går in genom entrén till Systembolaget i Jakobsbergs centrum.

Polismyndigheten 2023-05-12

Dnr K77615-23

F3B16 Spritöl

Den andra kameran sitter vid avdelningen för sprit och öl och heter ”F3B16 Spritöl.” Den filmar uppifrån och från sidan och filmar ut över hyllorna med varor. Filmen är 1 minut och 51 sekunder.

På filmen kan man se Marko komma in från höger i bild och han går rakt fram till hyllan med flaskor där det står är avdelningen för vodka. Han står en stund och kollar på de olika flaskorna, sedan tar han en flaska med blå kork och går tillbaka samma väg som han kom ifrån. Precis när han ska försvinna ut ur bild så vänder han sig om igen och tar några kliv fram mot hyllan med flaskorna, tittar snabbt mot flaskorna och sedan vänder han sig om igen och går ut ur bild från där han kom ifrån. Marko syns i den kameran i ca 30 sekunder.



Bild på när Marko står vid avdelningen för Vodka.



Bild på när Marko har tagit en flaska från hyllan med vodka och är på väg ut ur bild.

Polismyndigheten 2023-05-12

Dnr K77615-23

F3B13 Kassa1&2

Den tredje kameran är uppsatt utanför kassan och filmar kassan och inåt butiken och heter ”F3B13 Kassa 1&2.” Den är 4 minuter och 1 sekund lång. På den ser man hur Marko går fram till kassan och lägger upp en flaska på bandet och väntar. Det ser ut att vara samma flaska som han tog från hyllan inne i butiken. Då det redan är en kund som håller på att betala får Marko vänta några sekunder tills det är hans tur. Kassörskan blippar flaskan och Marko genomför ett köp med ett betalkort. Marko går sedan runt kassan och tar sin flaska och går ut ur bild åt höger. Marko syns i den kameran i ca 53 sekunder.



Bild på när Marko står i kassan och ska köpa alkohol.



Bild på flaskan som Marko köpte. Det är en genomskinlig flaska med en blå rund etikett på framsidan och fyrkantig etikett på baksidan. Flaskan har blå kork.

Polismyndigheten 2023-05-12

Dnr K77615-23

Jakobsberg centrum (AKÖ) 2023-01-18

Övervakningsfilm har inhämtats från polisens kameror som sitter i Jakobsbergs centrum. Undertecknad har gått igenom övervakningsfilmerna från sex kameror som sitter uppsatta runt Riddarplatsens torg. Det som kommer nämnas i detta PM är enbart när misstänkt Marko Nordström syns på övervakningsfilmerna och vad han gör. Marko har varit själv under hela händelseförloppen.

Kamerorna

-Jakobsberg TF02:2 Riddarplatsen 1B I Torg Riddarplatsen (210128-Tillsv.) [AKB0027].
-Jakobsberg TF02:3 Riddarplatsen 1B I Torg Riddarplatsen (210128-Tillsv.) [AKB0027].
-Jakobsberg TF02 PTZ Riddarplatsen 1B I Torg Riddarplatsen (210128-Tillsv.) [AKB0027].
-Jakobsberg TF01 PTZ Riddarplatsen 1 I Pendeltåg/Yglingavägen/Vasaplatsen (210128-Tillsv.) [AKB0026].

TF02 PTZ, kl.13:59:28

Marko syns i bild kl.13:59:28. Då kommer han inte ut genom den entrén som han tidigare gick in i. Utan han kommer gåendes utanför från sidan om byggnaden. Han har solglasögonen på sig och bär den röda påsen på hans högra arm. Han tar fram ett cigarettpaket och för en cigarett till munnen medans han går. Han stoppar ner cigarettpaketet i höger insida rock samtidigt som han går. Han stannar upp och vänder sig om mot kameran med ryggen emot och det ser ut som att han tänder cigaretten. Han vänder sig igen och fortsätter gå och sedan försvinner han ut ur bild i bildens högra sida kl.14:00:11.



Bild på Marko som kommer gående från någon annan utgång.

TF02:2, kl.13:59:36

Marko syns i bilden kl.13:59:36. Marko kommer gående bortifrån i bild och går i riktning mot kameran så man ser honom framifrån. Man ser hur han stannar upp och vänder sig om precis som i tidigare kameran och sen vänder sig om igen och fortsätter gå. Han svänger av åt bildens högra sida och försvinner ut ur bild kl.14:00:41.

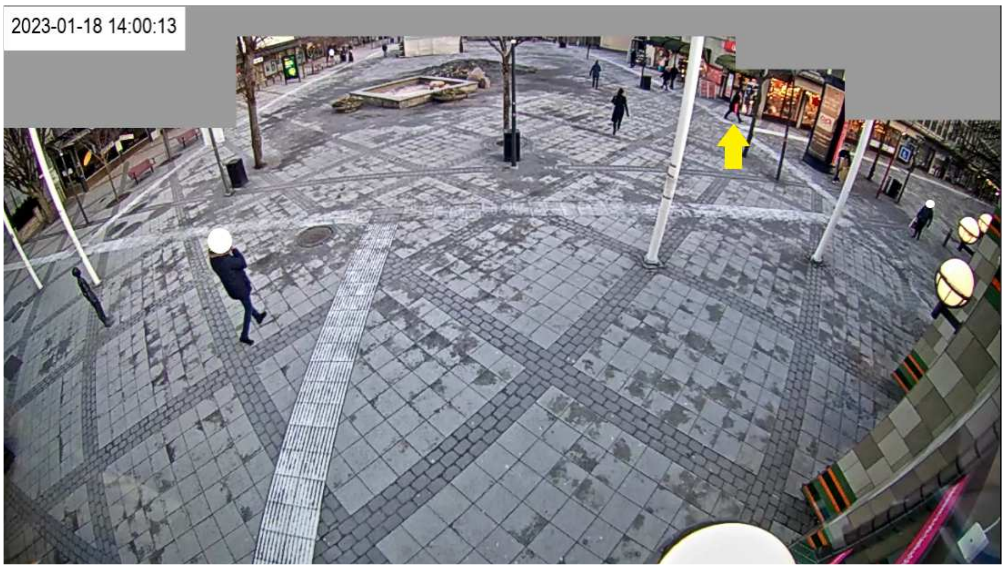

Gul pil visar Marko som kommer gåendes bortifrån och svänger åt höger i bild mot Restaurang Roma.

TF02:3, kl.14:00:15

Marko syns komma in i bild kl.14:00:15 i bildens vänstra sida. Han går med den röda påsen på höger arm och går med raska steg rakt fram. Han försvinner ut ur bild på bildens högra sida kl.14:00:53.



Gul pil visar Marko.

Polismyndigheten 2023-05-12

Dnr K77615-23

TF02:3, kl.17:21:37

Marko syns komma gående i riktning från restaurang Roma. Han syns i bild kl.17:21:37 i kamerans högra sida. Han stannar upp och tänder en cigarett och fortsätter gå medans han röker. Han försvinner ut ur bild kl.17:21:52.



Bild visar Marko som går och röker och kommer från det håll restaurang Roma ligger.

TF02:2, kl.17:21:44

Marko syns komma kl.17:21:44 i bildens högra hörn. Han går med raska steg samtidigt som han röker. Han slänger upp den röda påsen över hans högra axel och fortsätter gå. Han försvinner ut ur bild kl.17:22:07 i bildens vänstra sida.

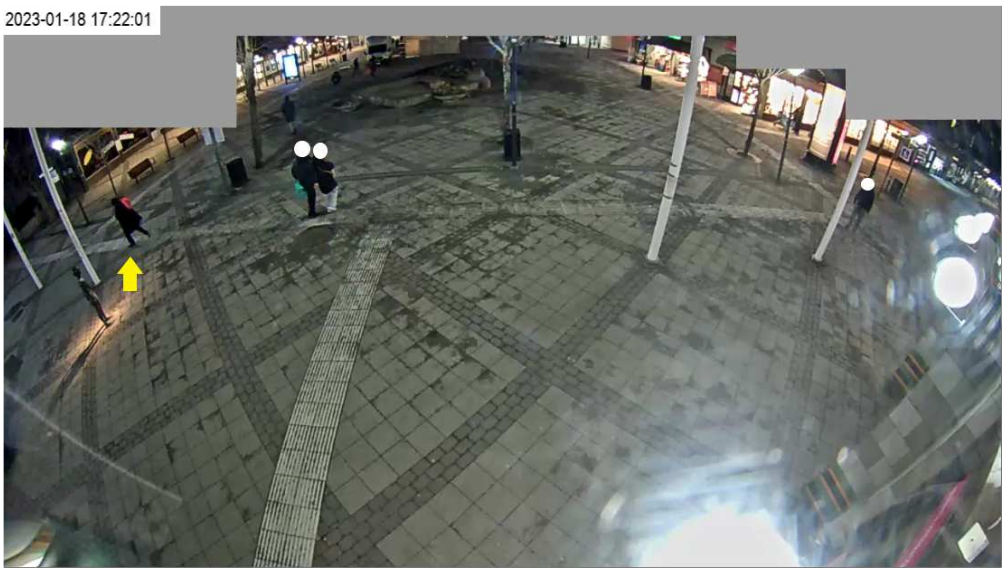

Gul pil visar Marko som går ut ur bild åt vänster, oklart vart han är på väg.

TF02:1, kl.17:21:55

Marko syns kl.17:21:55 i bildens högra hörn. Han har kvar den röda påsen

över höger axel och går och röker. Han försvinner ut ur bild kl.17:22:14. Undertecknad vet inte vart han tar vägen.



Gul pil visar Marko som går bortåt i bild.

TF02:1, kl.17:56:28

Marko syns komma tillbaka in i bild kl.17:56:28 efter ca 38 min ur bild. Undertecknad vet inte vad han gör under den tiden eller vart han har varit. Det är från samma håll som när han försvann ut ur bild tidigare. Det går att urskilja att han kommer från höger i bild bakom byggnaden. Han kommer gående och bär på den röda påsen i höger hand. I vänster hand ser de ut som att han har en cigarett och går och röker. Han går mot ingången till pendeltågsstationen vid Riddarplatsen och försvinner ut ur bild kl. 17:56:52.



Bild visar när Marko kommer tillbaka efter att varit borta i ca 38 minuter.

Polismyndigheten 2023-05-12

Dnr K77615-23

TF02:2, kl.17:56:30

Marko syns komma in i bild kl.17:56:30. Han kommer gående från vänster in i bild. Han bär på den röda påsen i hans högra hand och går och röker och håller cigaretten i vänster hand. Han försvinner ut ur bild kl.17:56:43 i bildens vänstra nedre hörn i riktning mot pendeltågsstationen.

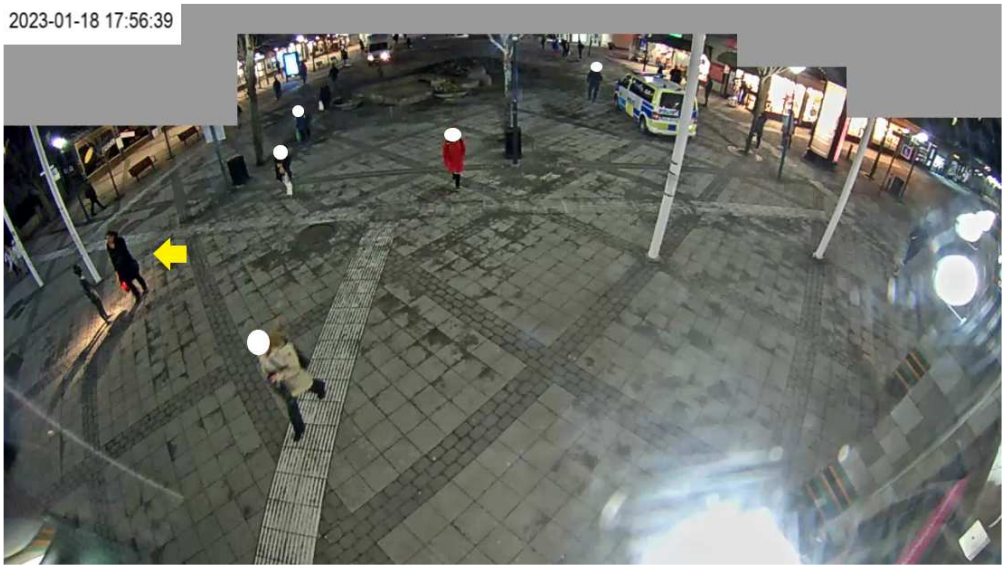

Gul pil visar Marko gå mot pendeltågstationen.

TF02:4, kl.17:56:47

Marko syns komma in i bild kl.17:56:47 från bildens högra nedre hörn. Han går och röker och har den röda påsen i höger hand. Han går fram till en papperskorg i bildens vänstra övre hörn och står och röker. Det ser ut som att han fimpar cigaretten och sedan slänger något i papperskorgen. Det går inte att urskilja vad han slänger då kameran sitter för långt ifrån. Sedan går han mot ingången till pendeltågstationen och försvinner ut bild kl.17:57:07.



Bild visar Marko gå in mot Jakobsbergs pendeltågsstation.

Polismyndigheten 2023-05-12

Dnr K77615-23

TF01 PTZ, kl.17:59:09

Övervakningskameran filmar över pendeltågsperrongen från långt håll. Marko syns inte i bild. Det kommer ett pendeltåg fram till perrongen och stannar och släpper av och på passageraren. När tåget åker vidare kl.17:59:09 syns en svartklätt person med en röd påse i handen stå på perrongen. Personen börjar gå från där han stod och försvinner bakom ett träd som står mellan kameran och perrongen i ca 24 sekunder. Personen ser ut att röka då det kommer ett rökmoln från personens mun. Personen går fram till en papperskorg. Det ser ut som att personen knäar papperskorgen för att öppna något lock som man ser stängas igen och sedan går personen vidare. Personen går iväg åt vänster riktning från kameran på perrongen och ett pendeltåg kommer in till perrongen. Personen försvinner ur bild kl.18:00:04.

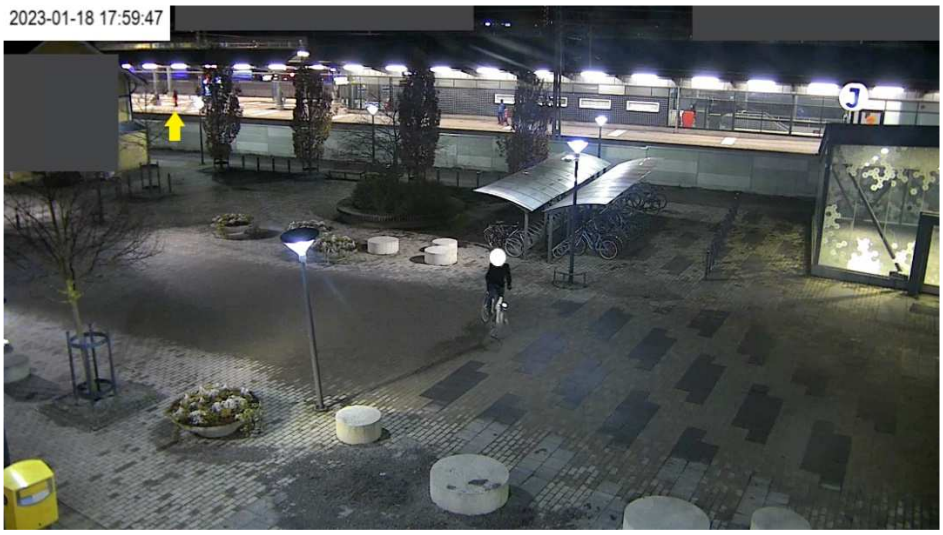

Gul pil visar Marko på pendeltågsperrongen.

Polismyndigheten 2023-05-12

Dnr K77615-23

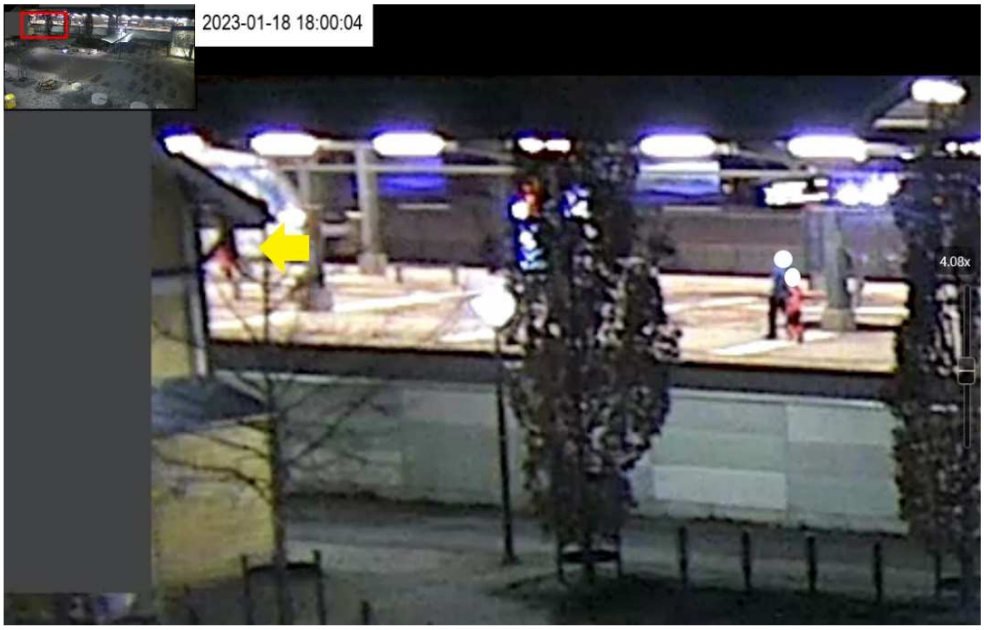

Inzoomad bild. Gul pil visar Marko ensam försvinna ur sikt på perrongen då ett gult hus står i vägen samtidigt som pendeltåg i norrgående riktning kommer in till stationen.

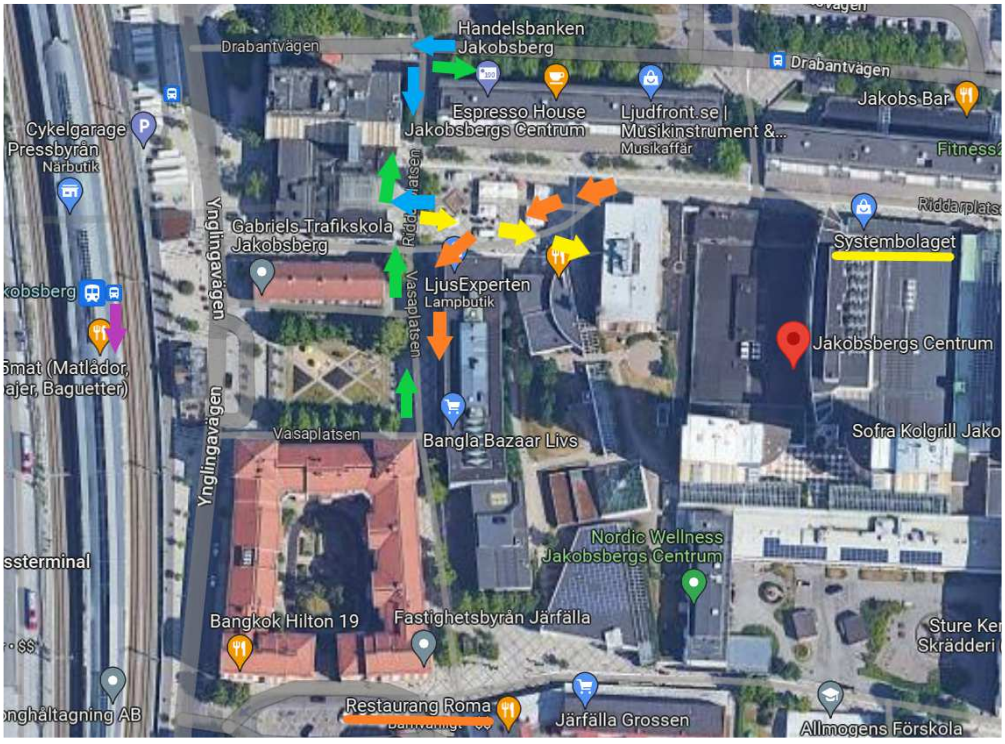

Översiktsbild som visar hur Marko har gått, bild tagen från Googlemaps.

Marko syns gå likt dessa pilar. Gul pil från pendeltågsstationen till Systembolaget (gul understrykning). Orange pil kommer Marko gående från en annan utgång till den byggnaden. Han går sedan i riktning mot restaurang Roma som ligger längst ner i mitten i bild (understruket med orange färg). Sedan går Marko enligt grön pil rakt igenom torget och försvinner åt höger. Sedan kommer han tillbaka efter ca 38 minuter och går enligt blå pil tillbaka mot

pendeltågstationen. Sedan är det den sista lila pilen då man ser honom befinna sig på pendeltågsperrongen. Pilarna är inte utritade exakt hur Marko har rört sig utan mer i ungefärliga riktningar som synts i kamerorna.

Granskad film 2023-01-18

Undertecknad har gått igenom övervakningsfilm från Polisens övervakningskameror i Jakobsbergs centrum. Det är kamera TF01:1 och kamera TF02:4 som täcker pendeltågets norra in-/utgångarna. Film från de kamerorna har granskats mellan kl.14:00-19:00 utan att ha hittat Bashiri Sahabu i någon av de kamerorna. Övervakningsfilm är inte säkrad mellan dessa tidpunkter då Bashiri inte hittades i kamerorna.

Bro Centrum 2023-01-18

Säkrad film
Övervakningsfilm har säkrats från polisens övervakningskameror mellan kl.18:00-19:00.

Materialet är granskad utan att varken Marko Nordström eller Bashiri Sahabu har hittats på filmen.

Kameror
-Bro TF02:1 Bro centrum 7 I Mot torg och parkering (201020 – Tillsv.) [AKB0018].
-Bro TF02:2 Bro centrum 7 I Mot torg och parkering (201020 – Tillsv.) [AKB0018].
-Bro TF02:3 Bro centrum 7 I Mot torg och parkering (201020 – Tillsv.) [AKB0018].
-Bro TF02:4 Bro centrum 7 I Mot torg och parkering (201020 – Tillsv.) [AKB0018].
-Bro TF02 PTZ Bro centrum 7 I Mot torg och parkering (201020 – Tillsv.) [AKB0018].

Granskad film
Undertecknad har även granskat film från dessa kameror mellan kl.19:00-22:37 utan att ha hittat varken Marko eller Bashiri. De övervakningsfilmerna är inte säkrade.

Polisen

[redacted]

PM

ÖVK Systembolaget 2023-01-18

Signerad av

Signerad datum

Enhet	Diarienr
Region Stockholm, Grova brott 6 PO Sthlm Nord	5000-K77615-23

Uppgiftslämnare	Datum	Tid
Pettersson, Malin	2023-01-27	10:52

Beslag verkställt	Material för analys
Nej	Nej

Mottaget	Mottaget datum	Tid

Sätt på vilket uppgift lämnats

Upprättad av
Malin Pettersson

Uppgiften avser

Uppgift

ÖVK Systembolaget Jakobsberg

Undertecknad tar kontakt med Systembolaget i Jakobsberg centrum och uppger att film önskas säkras för ett köp som gjorts 2023-01-18 Kl.13:56:15, information lämnas även om att det gäller ett köp på 203 SEK.

Mario på systembolaget granskar övervakningsfilmen för tidpunkten ovan och berättar att det bara är en kassa öppen vid aktuell tidpunkt och att han ser en man med långt hår köpa en flaska som kostar just 203 SEK.

Undertecknad ber Mario spara ner filmen från köpet och även film när personen som utför köpet syns i entrén och butiken.
Övervakningsfilm sparas av butikspersonal 2023-01-26 och inhämtas av polispatrull samma dag.

Säkrad film

Film har säkrats från följande 3 kameror:

Kameranamn:		Starttid:	Längd:
F3B11 Entré	13:53:39	02:00	
F3B13 Kassa 1&2	13:53:32	04:01	
F3B16 Spritöl		13:54:18	01:51

Tidsdifferens

Kontakt tas med Systembolaget i Jakobsbergcentrum 2023-01-27 där fråga ställs om det finns någon tidsdifferens mellan tiden som syns på övervakningskameran och realtid.
Personal på systembolaget kontrollerar detta genom att jämföra systemtiden mot fröken ur och berättar att systemtiden är 1 sekund efter realtid.

Systemtid: 10:30:00
Realtid: 10:30:01

//Utredare Malin Pettersson

Polisen

[redacted]

PM

PM Film SL

Signerad av

Signerad datum

Enhet
Region Stockholm, Grova brott 6 PO Sthlm Nord

Diarienr
5000-K77615-23

Uppgiftslämnare	Datum	Tid
Forssell, Carolin	2023-09-20	07:12

Beslag verkställt	Material för analys
Nej	Nej

Mottaget	Mottaget datum	Tid

Sätt på vilket uppgift lämnats

Upprättad av
Carolin Forssell

Uppgiften avser

Uppgift

[redacted]

Polisen

2023-09-08

Polismyndigheten
Stockholm Nord

Undertecknad har granskat de filmer som finns inhämtade från Jakobsbergs centrum 2023-01-18 under aktuella tider i ovan FilmPM.

Då information inkom senare i utredningen om att Marko och eventuellt Bashiri ska ha befunnit sig på Jakobsbergs pendeltågstation har SL:s övervakningsfilmer inte gått att spara ner. Detta på grund av SL:s korta inspelningstider och att filmerna inte längre fanns att inhämta.

Därav finns ingen övervakningsfilm inifrån pendeltåget eller områden på Jakobsbergs pendeltågsstation såsom södra ingången till pendeltågsstationen.

I tjänsten
Pa Mathilda Hagman

Polisen

[redacted]

PM

PM telefonernas tidsinställning

Signerad av

Signerad datum

Enhet
Region Stockholm, Grova brott 6 PO Sthlm Nord

Diarienr
5000-K77615-23

Uppgiftslämnare	Datum	Tid
Forssell, Carolin	2023-06-07	16:03

Beslag verkställt	Material för analys
Nej	Nej

Mottaget	Mottaget datum	Tid

Sätt på vilket uppgift lämnats

Upprättad av
Carolin Forssell

Uppgiften avser

Uppgift

Tre telefoner beslagtagna från misstänkt har extraherats. Två av telefonerna bedöms som mest relevanta för utredningen – Samsung BG7962-5 och Xiaomi BG7962-7. Iphone BG7962-6 är fabriksåterställd och undersöks därmed inte gällande tidsinställning.

För att säkerställa att metadatan tillhörande telefonernas bilder har rätt tidsstämplar har undertecknad kontrollerat samtal och meddelanden som anträffas i respektive telefon med de tider som finns att tillgå via inhämtat material från telefonoperatör.

Jämförelser av telefonsamtal och meddelanden har visat några tidsdifferenser mellan operatörslistorna och telefonextraktionens programvara. Det tolkas som legitimt då det ofta sker en fördröjning från att den aktuella telefonen påbörjar samtal/att skicka ett meddelande till att det processas i telefonnätet. Ingen större differens än 77 sekunder har anträffats. Majoriteten ligger under en minut.

Det finns således inget som tyder på att extraktionernas tidsstämplar inte överensstämmer med korrekt tid.

[redacted]

Polisen
Region Stockholm
Utredningsenheten
Regionalt it-brottscentrum

Extraktionsprotokoll

Datum
2023-03-14

Diarienr (åberopas vid korresp)
5000-K77615-23

Extraktionsprotokoll avseende 2023-5000-BG7962-5

Utredare	Telefon till utredare
Carolin Forssell, Grova brott 6 PO Sthlm Nord	0724501096

Handläggare på IT-forensiska sektionen	Medundersökare
Adel Ben Belgacem Bouzaiane	

Undersökningstyp	
Mobiltelefonextraktion	

Inkom till IT-forensiska sektionen	Undersökningen påbörjat datum
2023-01-27	2023-03-09

Extraktionsinformation

Mobiltelefonen har genomgått en extraktion utan att det i samband med detta gjorts någon undersökning eller analys av innehållet. Det extraherade innehållet har anpassats för att utredare själva, med en enklare typ av programvara, ska kunna granska de delar av innehållet i telefonen som programvaran stödjer. Denna programvara kan inte visa all information som finns i telefonen oavsett vilken typ av extraktion som gjorts.

Om någon analys, verifiering av data eller annan it-forensisk undersökning genomförts framgår resultatet av ett särskilt undersökningsprotokoll upprättat av it-forensiker.

Datum och tid kontrollerades: 2023-03-13 kl 09:34
Telefonen var då inställd på: 2023-03-13 kl 09:34

Telefon

Fabrikat:	Samsung
Modell:	SM-A127F
IMEI:	352654706979802, 353144356979806

SIM-kort

ICCID:	89462048009091636796
IMSI:	240078227293683
Operatör:	Comviq



Bild 1



Bild 2



Bild 3

Beslag

Gods

Material-märkning	Beslagsnr	Beskrivning	Platsbeskrivning	Tillvarataget av
5300/4106-23/G001	2023-5000-BG7962-5	Mobiltelefon, Samsung	Låg i bokhyllan i vardagsrummet till vänster	Sandra Holmberg och Niklas Sucksdorff

Stockholm 2023-03-14

……..
Adel Ben Belgacem Bouzaiane, Handläggare

[redacted]

Polisen

MOBILTELEFONUNDERSÖKNING

Diarienummer: 5000-K77615-23
Beslagsnummer: 2023–5000-BG7962-5
Beslagtagen från: Fasanstigen 31 lgh 1202, brottsplatsen, på bokhyllan till vänster
Telefonmodell: Samsung SM-A127F
Mobilen tömd: UFED

INLEDNING
Alla tider i detta PM är tidszon Stockholm (UTC+01:00)
Datum och tid är kontrollerat och överensstämmer 2023-03-13 klockan 09:34 enligt extraktionsprotokoll.

Under respektive rubrik i PM:et kommer en kortare sammanfattning skrivas och utdrag från själva tömningen kommer att, i de fall de bedöms vara av vikt för utredningen, presenteras i form av 2 bilagor, Bilder och SMS.

Efter genomgång av innehållet av extraktionen av aktuell mobiltelefon görs bedömning att mobiltelefonens brukare mest troligen är Marko Nordström. Några faktorer till att denna slutsats görs:

- 2023-01-19 Sms till Elin, Marko skriver under med sitt namn.
- Aktuell mobiltelefon är inloggad på 14 användarkonton som innehåller Marko Nordströms namn, personnummer eller användarnamn.
- 2023-01-19 tid 19:44 Flera bilder över tid föreställande "selfies" på Marko.
- 2023-01-16 Sms från Capio Kungsängen där Marko är patient[1].

ICCID 89462048009091636796
IMEI1 352654706979802
IMEI2 353144356979806
IMSI 240078227293683
NUMMER +46737694204

[1] Misstänkt Capio psykiatri Kungsängen 20230118

[redacted]

TIDSLINJE

I extraktionen för aktuell mobiltelefon finns det en tidslinje där man kan se att det finns loggad information från 2022-01-25 till 2023-01-20.



ENHETSHÄNDELSER

2023-01-09 tid 17:13:28 har en fabriksåterställning gjorts.

KONTAKTER

Det finns 6 loggade kontakter i mobilextraktionen, samtliga presenteras nedan. *(Delar av kontaktnamn samt telefonnummer till privatpersoner har maskat)*

Kontaktnamn	Telefonnummer	Telefonnummer brukas av
19810601–XXXX Elin	07X-XXX 97 38	Elin Jacobson
Aklagarmyndighetens Vaxel	010-562 50 00	Åklagarmyndigheten
Attunda Tingsratt Vaxel	08-561 695 00	Attunda tingsrätt
linux intrång på DS ifrån proxy eventuellt installerat eller phiscat med falsk mailadress min gmail. dom är ett gäng internet till gatu nivå säkerhets lucka json kopierad länk adress ifrån info@fwab.se kungahuset manipulerat json / anonymous / industrispionage	Email-narkoman, sexuell sadist, tjuv mordförsök på MIN 2ggr minst kamphund järfälla och kniv i bakhuvudet deltog i kidnappningen utav elin johanna matsdotter jacobson med tamer iskander tror nätverket som system är "telepati" läst terroristens handbok med mera.: info@40wfab.se Phone-sexuell sadist "gud" "admiralen: lars nicklas johannson	
Norrorts Aklagarkammare	010-562 69 30	Åklagarmyndigheten
Särskilda Åklagarkammaren	010-562 69 30	Åklagarmyndigheten

[redacted]

SAMTALSLISTA

I mobilextraktionen finns det 7 loggade samtal, samtliga presenteras nedan.

Parter	Tidsstämpel	Längd	Orientering	Status	
Från+46858169574 Numret kontrollerat med vxl Upplands Bro kommun, se separat PM - Kontroll av telefonnummer	2023-01-13 10:10:50(UTC+1)	00:00:30	Inkommande	Besvarad	
Från+467XXXX5346 André Vikner	2023-01-13 15:08:07(UTC+1)	00:00:00	Inkommande	Avbruten	
Till 0105626930 Särskilda Åklagarkammaren	2023-01-17 05:09:35(UTC+1)	00:00:12	Utgående	Besvarad	
Till 0856169500 Attunda Tingsratt Vaxel	2023-01-17 14:10:54(UTC+1)	00:03:33	Utgående	Besvarad	
Till 0105625538 Norrorts Aklagarkammare	2023-01-17 14:20:35(UTC+1)	00:10:15	Utgående	Besvarad	
Till 0856169500 Attunda Tingsratt Vaxel	2023-01-17 15:30:57(UTC+1)	00:06:11	Utgående	Besvarad	
Till 112	2023-01-20 00:53:53(UTC+1)	00:11:57	Utgående	Besvarad	

ANVÄNDARKONTON

I mobilextraktionen kan man se att mobiltelefonen varit inloggad på 35 användarkonton. Nedan redovisas några av dem.

Typ av tjänst	Användarnamn
myworkdayjobs.com	ilmarinordstrom81@outlook.com
com.google	ilmarinordstrom81@gmail.com
Google Photos	marko sinister “gentle strangleman” minister nordström
Google Drive	marko sinister “gentle strangleman” minister nordström
public.govdelivery.com	M198102250332N@gmail.com
darkside.se	4wall
darkside.se	ilmarinordstrom81@gmail.com
flashback.org	ymir
microsoft.skydrive	ilmarinordstrom81@outlook.com
com.samsung.android.mobileservice	ilmarinordstrom81@gmail.com

[redacted]

SMS/MMS/CHATTAR

I mobilextraktionen finns det 10 sparade chattar från 2023-01-12, innehållande totalt 21 meddelande. Nedan redovisas två chattar. Ytterligare ett sms från ”Unknown” (kan ej kopplas till person). Redovisas i bilaga SMS.

Sms till Elin Jacobsson den 19 januari 2023 klockan 16:28:36:

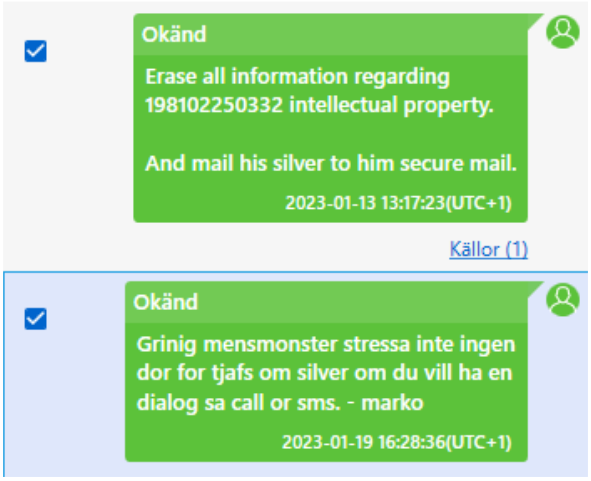

Inbokat besök hos Capio Kungsängen den 18 januari 2023 klockan 10:45:

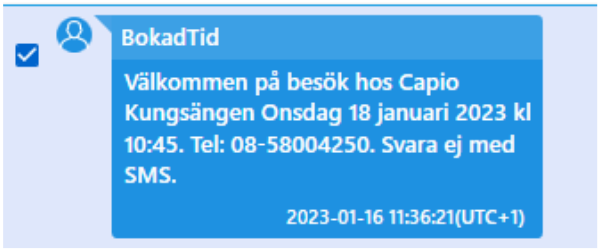

[redacted]

BILDER/FILMER/LJUDFILER

I mobilextraktionen finns det 10092 bilder, 130 ljudfiler sparade och 11 videos.

7 bilder bedöms vara av intresse för utredningen. Dessa bilder är tagna med aktuell telefon enligt metadata, se bilaga Bilder. I övrigt bedöms ingen annan media vara av intresse för utredningen.

Bild 1) 2023-01-11, tid 18:03:08

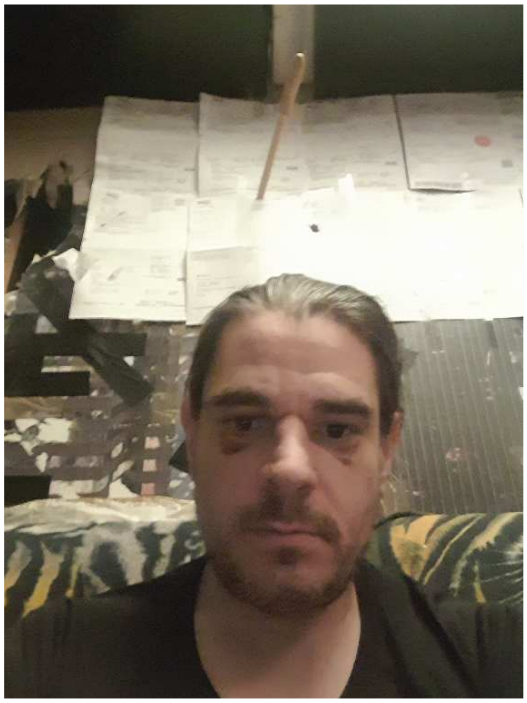

Bild 2) 2023-01-12, tid 13:13:14



Bild 3) 2023-01-12, tid 13:13:44



Bild 4) 2023-01-13, tid 12:38:08



[redacted]

Bild 5) 2023-01-19, tid 19:44:34



Bild 6) 2023-01-19, tid 19:45:50



Bild 7) 2023-01-19, tid 19:46:22



[redacted]

E-MAIL
I aktuell mobiltelefon finns det 617 sparade mejl, dessa för tiden 2022-12-19 – 2023-01-16, inget av dessa bedöms vara av intresse för utredningen. De flesta mailkontakter går till bland andra Åklagarmyndigheten, Polismyndigheten, Eusec, Europol, Europaparlamentet, politiska partier, Riksdagen, kommuner, Upplands brohus, tidningar, tv-bolag, Seko, Nordea och liknande.

WEBHISTORIK/SÖKNINGAR
I mobilextraktionen finns 458 loggade händelser i webbhistoriken och 8 loggade sökningar, webbhistorik och sökningar är för tiden 2022-11-15 – 2023-01-17. Inget av dessa bedöms vara av intresse för utredningen.

Exempel på webbhistorik är sidor från Kungahuset, Riksdagen, myndigheter, politiska partiers sidor, amerikanska myndigheter och skolor, gymgrossisten och andra träningsrelaterade sidor, Youtube, Darkside, upplysning.se, banker och liknande.

Det finns noteringar om 153 webbokmärken från 2022-01-25 till 2023-01-17. Ingen av dessa bedöms vara av intresse för utredningen.

POSITIONERING
Det finns 25 positioneringar, alla med ursprung bilder tagna med Samsung SM-A127F mellan 2023-01-10 – 2023-01-13 enligt metadata. Några av bilderna presenteras under rubriken Bilder, övriga är dubbletter eller bilder ej av betydelse för utredningen. Positioneringarna kontrollerades till Fasanstigen 31–33.

ÖVRIGT
I mobilundersökningen är det inget annat än det som angivits ovan, som undertecknad har funnit och som bedömts vara av betydelse för ärendet.

Solna, den 28 mars 2023

Insp Annelie Dahlin, Utredare

[redacted]

Cellebrite
www.cellebrite.com

Extraktionsrapport - Google Android Generic

Chatter (3)

* Dessa uppgifter utgör korsreferenser från denna enhets kontakter

Native Messages (3)

#		Raderad
1	**Starttid:** 2023-01-16 10:36:21(UTC+0) **Senaste aktivitet:** 2023-01-16 10:36:21(UTC+0) **Antal bifogade filer:** 0 **Källa:** Native Messages **Källfil:** EXTRACTION_FFS.zip/data/data/com.android.providers.telephony/databases/mmssms.db : 0x62526 (Tabell: sms, canonical_addresses; Storlek: 417792 bytes) **Källhämtning:** Filsystem **Datafiler:** chat-1.txt **Deltagare:** BokadTid **Identifierare:** 12	

From: BokadTid
(owner)

Välkommen på besök hos Capio Kungsängen Onsdag 18 januari 2023 kl 10:45. Tel: 08-58004250. Svara ej med SMS.

Deltagare	Levererad	Läst	Spelade
Okänd			

Status: Läst

2023-01-16 10:36:21(UTC+0)

Källhämtning:
Filsystem
Källinformation:
EXTRACTION_FFS.zip/data/data/com.android.providers.telephony/databases/mmssms.db : 0x62526 (Tabell: sms; Storlek: 417792 bytes)

2	**Starttid:** 2023-01-13 14:08:10(UTC+0) **Senaste aktivitet:** 2023-01-15 02:02:38(UTC+0) **Antal bifogade filer:** 0 **Källa:** Native Messages **Källfil:** EXTRACTION_FFS.zip/data/data/com.samsung.android.messaging/databases/message_content.db-wal : 0xD6FBC (Tabell: messages; Storlek: 939392 bytes) **Källhämtning:** Filsystem **Datafiler:** chat-2.txt **Deltagare:**	

[redacted]

Unknown

+467[redacted]5346 ringde kl 15:08 den 13 jan

2023-01-13 14:08:10(UTC+0)

Källhämtning:
Filsystem
Källinformation:
EXTRACTION_FFS.zip/data/data/com.samsung.android.messaging/databases/message_content.db-wal : 0xD6FBC (Tabell: messages; Storlek: 939392 bytes)

Unknown

Hallo Marrco maybe its some misunderstanding between us thousand thanks to you hope we can stay friends Jehova God know us all read our minds he see us alleways were never lonely prsy to the king and creator of the world he will hear you always and every human kind

2023-01-15 01:38:28(UTC+0)

Källhämtning:
Filsystem
Källinformation:
EXTRACTION_FFS.zip/data/data/com.samsung.android.messaging/databases/message_content.db-wal : 0xD6E63 (Tabell: messages; Storlek: 939392 bytes)

Unknown

2023-01-15 01:57:12(UTC+0)

Källhämtning:
Filsystem
Källinformation:
EXTRACTION_FFS.zip/data/data/com.samsung.android.messaging/databases/message_content.db-wal : 0xD6D6B (Tabell: messages; Storlek: 939392 bytes)

Unknown

Friends over the world and space the Greatest is Universums Suverän our creator himself with Love to us All Everybody

2023-01-15 02:02:38(UTC+0)

Källhämtning:
Filsystem
Källinformation:
EXTRACTION_FFS.zip/data/data/com.samsung.android.messaging/databases/message_content.db-wal : 0xD6CC2 (Tabell: messages; Storlek: 939392 bytes)

3

Starttid: 2023-01-13 12:17:23(UTC+0)
Senaste aktivitet: 2023-01-19 15:28:36(UTC+0)
Antal bifogade filer: 0
Källa: Native Messages
Källfil: EXTRACTION_FFS.zip/data/data/com.android.providers.telephony/databases/mmssms.db : 0x62C1C (Tabell: sms, canonical_addresses; Storlek: 417792 bytes)

Källhämtning: Filsystem
Datafiler: chat-3.txt

Deltagare:

07[redacted]9738
19810601-[redacted] Elin*

Identifierare: 11

[redacted]

(owner)
To: 07[redacted]9738 19810601-[redacted] Elin

Erase all information regarding 198102250332 intellectual property.

And mail his silver to him secure mail.

Deltagare	Levererad	Läst	Spelade
07[redacted]9738 19810601-[redacted] Elin			

Status: Avsänt

2023-01-13 12:17:23(UTC+0)

Källhämtning:
Filsystem
Källinformation:
EXTRACTION_FFS.zip/data/data/com.android.providers.telephony/databases/mmssms.db : 0x62C1C (Tabell: sms; Storlek: 417792 bytes)

(owner)
To: 07[redacted]9738 19810601-[redacted] Elin

Grinig mensmonster stressa inte ingen dor for tjafs om silver om du vill ha en dialog sa call or sms. - marko

Deltagare	Levererad	Läst	Spelade
07[redacted]9738 19810601-[redacted] Elin			

Status: Avsänt

2023-01-19 15:28:36(UTC+0)

Källhämtning:
Filsystem
Källinformation:
EXTRACTION_FFS.zip/data/data/com.android.providers.telephony/databases/mmssms.db : 0x63BDC (Tabell: sms; Storlek: 417792 bytes)

[redacted]

Cellebrite
www.cellebrite.com

Extraktionsrapport - Cellebrite Reports

Datafiler (7)

Bilder (7)

#	Filinformation		Ytterligare fil-info		Miniatyr	Raderad
1	**Namn:**	20230111_180307.jpg	**Storlek (bytes):**	1457278		
	Sökväg:	Media/SD card/DCIM/Camera/20230111_180307.jpg	**Skapad:**	2023-01-11 18:03:08		
	MD5:	11f1868363a4ee8944a1e063e01822e9	**Källfil**	Media/SD card/DCIM/Camera/20230111_180307.jpg : 0x0 (Storlek: 1457278 bytes)		
			Metadata:			
			Kameratillverkare:	samsung		
			Kameramodell:	SM-A127F		
			Hämtningstid:	2023-01-11 18:03:08		
			Pixelupplösning:	2640x1980		
			Upplösning:	72x72 (Unit: Inch)		
			Inriktning:	Rotate 270 CW		
			Lat/Lon:	59.520764 / 17.634291		
2	**Namn:**	20230112_131312.jpg	**Storlek (bytes):**	3424398		
	Sökväg:	Media/SD card/DCIM/Camera/20230112_131312.jpg	**Skapad:**	2023-01-12 13:13:14		
	MD5:	ad9e3b3257ee35e641ced88cc97d7174	**Källfil**	Media/SD card/DCIM/Camera/20230112_131312.jpg : 0x0 (Storlek: 3424398 bytes)		
			Metadata:			
			Kameratillverkare:	samsung		
			Kameramodell:	SM-A127F		
			Hämtningstid:	2023-01-12 13:13:14		
			Pixelupplösning:	4000x3000		
			Upplösning:	72x72 (Unit: Inch)		
			Inriktning:	Rotate 90 CW		
			Lat/Lon:	59.520801 / 17.634298		
3	**Namn:**	20230112_131342.jpg	**Storlek (bytes):**	3547584		
	Sökväg:	Media/SD card/DCIM/Camera/20230112_131342.jpg	**Skapad:**	2023-01-12 13:13:44		
	MD5:	ce798023aff53426667f54409b6c1897	**Källfil**	Media/SD card/DCIM/Camera/20230112_131342.jpg : 0x0 (Storlek: 3547584 bytes)		
			Metadata:			
			Kameratillverkare:	samsung		
			Kameramodell:	SM-A127F		
			Hämtningstid:	2023-01-12 13:13:44		
			Pixelupplösning:	4000x3000		
			Upplösning:	72x72 (Unit: Inch)		
			Inriktning:	Rotate 90 CW		
			Lat/Lon:	59.520742 / 17.634338		

4	**Namn:** 20230113_123807.jpg **Sökväg:** Media/SD card/DCIM/Camera/20230113_123807.jpg **MD5:** 20a60d2d076ac504bbaef3f2e0745f5f	**Storlek (bytes):** 2246711 **Skapad:** 2023-01-13 12:38:08 **Källfil** Media/SD card/DCIM/Camera/20230113_123807.jpg : 0x0 (Storlek: 2246711 bytes) Metadata: **Kameratillverkare:** samsung **Kameramodell:** SM-A127F **Hämtningstid:** 2023-01-13 12:38:07 **Pixelupplösning:** 4000x3000 **Upplösning:** 72x72 (Unit: Inch) **Inriktning:** Horizontal (normal)		
5	**Namn:** 20230119_194431.jpg **Sökväg:** Media/SD card/DCIM/Camera/20230119_194431.jpg **MD5:** 110a330bf76678b859cd6289dd8ea66a	**Storlek (bytes):** 1647911 **Skapad:** 2023-01-19 19:44:34 **Källfil** Media/SD card/DCIM/Camera/20230119_194431.jpg : 0x0 (Storlek: 1647911 bytes) Metadata: **Kameratillverkare:** samsung **Kameramodell:** SM-A127F **Hämtningstid:** 2023-01-19 19:44:32 **Pixelupplösning:** 2640x1980 **Upplösning:** 72x72 (Unit: Inch) **Inriktning:** Horizontal (normal)		
6	**Namn:** 20230119_194549.jpg **Sökväg:** Media/SD card/DCIM/Camera/20230119_194549.jpg **MD5:** 6cc82f3ddc0f8c9488f6c6b7e4c36d03	**Storlek (bytes):** 2956977 **Skapad:** 2023-01-19 19:45:50 **Källfil** Media/SD card/DCIM/Camera/20230119_194549.jpg : 0x0 (Storlek: 2956977 bytes) Metadata: **Kameratillverkare:** samsung **Kameramodell:** SM-A127F **Hämtningstid:** 2023-01-19 19:45:51 **Pixelupplösning:** 4000x3000 **Upplösning:** 72x72 (Unit: Inch) **Inriktning:** Rotate 90 CW		
7	**Namn:** 20230119_194619.jpg **Sökväg:** Media/SD card/DCIM/Camera/20230119_194619.jpg **MD5:** 6096e3bc729dc17d7076a38555b00e06	**Storlek (bytes):** 3153896 **Skapad:** 2023-01-19 19:46:22 **Källfil** Media/SD card/DCIM/Camera/20230119_194619.jpg : 0x0 (Storlek: 3153896 bytes) Metadata: **Kameratillverkare:** samsung **Kameramodell:** SM-A127F **Hämtningstid:** 2023-01-19 19:46:22 **Pixelupplösning:** 4000x3000 **Upplösning:** 72x72 (Unit: Inch) **Inriktning:** Rotate 90 CW		

Polisen

Bildbilaga 1 (8)

[redacted]

Datum 2023-06-03

Diarienr (åberopas) K77615-23

Polismyndigheten

Bildbilaga

Nedan ses bilder som anträffats i Marko Nordströms telefon BG7962-5.

Sju bilder redovisas varav fyra är skapade 2023-01-11 – 2023-01-13 och tre är tagna inom ramen för brottstid 2023-01-19.

2023-01-11, tid 18:03:08



2023-01-12, tid 13:13:14



2023-01-12, tid 13:13:44



2023-01-13, tid 12:38:08



2023-01-19, tid 19:44:34



2023-01-19, tid 19:45:50



2023-01-19, tid 19:46:22



Polisen

PM

Kontroll av telefonnummer

Signerad av

Signerad datum

Enhet
Region Stockholm, Grova brott 6 PO Sthlm Nord

Diarienr
5000-K77615-23

Uppgiftslämnare	Datum	Tid
Dahlin, Anneli	2023-05-10	15:26

Beslag verkställt	Material för analys
Nej	Nej

Mottaget	Mottaget datum	Tid

Sätt på vilket uppgift lämnats

Upprättad av
Anneli Dahlin

Uppgiften avser
Kontroll av telefonnummer

Uppgift

I PM Mobiltelefonundersökning, gällande mobiltelefon Samsung med beslagsliggarnummer BG7962-5, finns ett telefonnummer noterat under rubriken Samtalslista.

Detta telefonnummer är ett besvarat inkommande samtal från +46858169574.

För att få telefonnumret bekräftat ringde undertecknad upp igen den 10 maj 2023. Ingen svarade men växeln bekräftade att telefonnumret gick till Upplands Bro kommun och tillhörde Eva Bengtsson, samordnare för LSS ledsagning på kommunen.

[redacted]

Polisen
Region Stockholm
Utredningsenheten
Regionalt it-brottscentrum

Extraktionsprotokoll

Datum
2023-06-07

Diarienr (åberopas vid korresp)
5000-K77615-23

Extraktionsprotokoll avseende 2023-5000-BG7962-6

Utredare	Telefon till utredare
Carolin Forssell, Grova brott 6 PO Sthlm Nord	0724501096
Handläggare på IT-forensiska sektionen	**Medundersökare**
Jenny Bark	

Undersökningstyp	
Mobiltelefonextraktion	
Inkom till IT-forensiska sektionen	**Undersökningen påbörjat datum**
2023-01-27	2023-03-09

Extraktionsinformation

Mobiltelefonen har genomgått en extraktion utan att det i samband med detta gjorts någon undersökning eller analys av innehållet. Det extraherade innehållet har anpassats för att utredare själva, med en enklare typ av programvara, ska kunna granska de delar av innehållet i telefonen som programvaran stödjer. Denna programvara kan inte visa all information som finns i telefonen oavsett vilken typ av extraktion som gjorts.

Vid extraktionen av mobiltelefonen anträffades att mobiltelefonen återställts till fabriksinställningar. Om någon analys, verifiering av data eller annan it-forensisk undersökning genomförts framgår resultatet av ett särskilt undersökningsprotokoll upprättat av it-forensiker.

Telefon

Fabrikat:	Iphone
Modell:	iPhone 6s (N71AP)
IMEI:	355397082637258

SIM-kort

I mobiltelefonen fanns inget SIM-kort eller minneskort.



Bild 1 – Bild på mobiltelefonens framsida.



Bild 2 – Bild på mobiltelefonens baksida.

Stockholm 2023-06-07

……..
Jenny Bark, It-forensiker

[redacted]

Polisen

MOBILTELEFONUNDERSÖKNING

Diarienummer: 5000-K77615-23
Beslagsnummer: 2023-5000-BG7962-6
Beslagtagen från: Fasanstigen 31 lgh 1202 (Brottsplats), låg i bokhylla.
Telefonmodell: Apple Iphone 6S
Mobilen tömd: UFED

INLEDNING

Under respektive rubrik i PM:et kommer en kortare sammanfattning skrivas och utdrag från själva tömningen kommer att, i de fall de bedöms vara av vikt för utredningen, presenteras.

ICCID 89462048009136132694
IMEI 355397082637258
NUMMER +46739997604

Efter genomgång av innehållet av extraktionen av aktuell mobiltelefon görs bedömning att mobiltelefonens brukare mest troligen är Andreas Östblom. Följande är några faktorer till att denna slutsats görs:

- Telefonnumret +46739997604 som senast var aktivt i aktuell mobiltelefon är registrerat på Andreas i durtvå 2022-08-20
- Aktuell mobiltelefon är inloggad på mejladressen andreasostblom10@gmail.com som också finns registrerad på Andreas i durtvå (sedan 2021-12-30)
- I utgående SMS 2022-10-11 undertecknar avsändaren ” Mvh, Andreas”

TIDSLINJE

I extraktionen för aktuell mobiltelefon finns det en tidslinje där man kan se att det finns loggad data mellan 2022-09-14 och 2022-10-17.

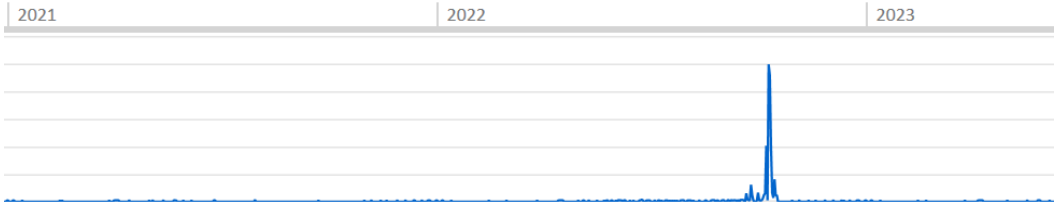

Tidslinje i mobilextraktion för 2023-5000-BG7962-6

[redacted]

Under enhetshändelser kan man se att aktuell mobiltelefon fabriksåterställdes 2022-09-14 07:23:03(UTC+2).

KONTAKTER

Det finns 161 loggade kontakter i mobilextraktionen. Ingen av dessa bedöms vara av intresse för utredningen.

SAMTALSLISTA

I samtalslistan finns det 50 loggade samtal, samtliga daterade 2022-10-11. Inget av dessa bedöms vara av intresse för utredningen.

ANVÄNDARKONTON

Aktuell mobiltelefon har varit inloggad med mejladresserna **andreasostblom10@gmail.com** och **ortensenior@mail.com.** Användarnamnet **Andreas ortenskung** är registrerat på Screentime.

MEDDELANDEN

I aktuell mobilextraktion finns det 32 chattar med totalt 76 meddelanden, ingen av dessa bedöms vara av intresse för utredningen,

Det finns även 13 loggade SMS, innehållet i dessa går inte att utläsa.

MEDIA

I aktuell mobilextraktion finns 5649 bilder, 170 videos och 1222 ljudfiler. Inget av dessa verkar ha skapats eller sparats av användaren utan vara sådant som följer med telefonen så som bakgrundsbilder, symboler, ringsignaler mm.

E-MAIL

Det finns inga loggade mejl i aktuell mobilextraktion.

WEBHISTORIK/SÖKNINGAR

I aktuell mobilextraktion finns det 107 loggade sökta poster och 256 händelser under webbhistorik. Inga av dessa bedöms vara av intresse för utredningen.

POSITIONERING

Det finns en loggad plats i aktuell mobilextraktion, daterad 2022-10-11. Vid sökning på positionen i Google maps ger det träff på adressen Övre Korsängsvägen 3, 196 30 Kungsängen.

Tidsstämpel	Position	Typ	Källa
2022-10-11 23:47:42(UTC+2)	(59.478197, 17.743713)	Visited	Native Locations

MANUELL GENOMGÅNG

Manuell genomgång har inte genomförts på grund av avsaknad av kod.

ÖVRIGT

I mobilundersökningen är det inget, annat än det som angivits ovan, som undertecknad har funnit och som bedömts vara av betydelse för utredningen.

Sökningar har gjorts på ”Marko”, ”Bashiri” samt telefonnummer som är kopplade till målsägande och misstänkt, ingen av sökningar har gett någon träff i mobilextraktionen.

Solna, den 10 mars 2023

Malin Pettersson, Utredare

Polisen

[redacted]

PM

Kontakt med SL gällande eventuell hittegods

Signerad av

Signerad datum

Enhet
Region Stockholm, Grova brott 6 PO Sthlm Nord

Diarienr
5000-K77615-23

Uppgiftslämnare	Datum	Tid
Hallström, Martin	2023-02-28	15:17

Beslag verkställt	Material för analys
Nej	Nej

Mottaget	Mottaget datum	Tid

Sätt på vilket uppgift lämnats

Upprättad av
Martin Hallström

Uppgiften avser

Uppgift

Jag tog kontakt med SL gällande hittegods då det finns uppgift från målsägandens familj att målsäganden tappat bort sin telefon.

Jag mailar hittegods@mtr.se med informationen om aktuell telefon (se bilaga). Svaret inkommer att de inte har någon sådan telefon i hittegods.

I tjänst,
Polisassistent Martin Hallström

[redacted]

Martin Hallström

Från: Hittegods <hittegods@mtr.se>
Skickat: den 28 februari 2023 15:14
Till: Martin Hallström
Ämne: Sv: Eftersökande av telefon

Hej,
Tack för att du kontaktar oss.

Jag har gjort en sökning med hjälp av ditt IMEI-nummer och kan inte se att vi fått in mobilen tyvärr.

Önskar dig en fin dag.

Med vänlig hälsning,
Beatrice
Kundvärd Hittegods

MTR Stockholm AB
Besöksadress: Klara Östra kyrkogata 6
Telefon nr: +46 (0)8- 600 10 00
E-post: hittegods@mtr.se
www.mtr.se

Från: martin-j.hallstrom@polisen.se <martin-j.hallstrom@polisen.se>
Skickat: den 28 februari 2023 13:51
Till: Hittegods <hittegods@mtr.se>
Ämne: Eftersökande av telefon

EXTERN AVSÄNDARE: Klicka inte på några länkar eller öppna några bilagor om du inte litar på avsändaren och vet att innehållet är säkert.

EXTERNAL SENDER: Do not click any links or open any attachments unless you trust the sender and know the content is safe.

Hej,

I ett ärende vi utreder har vi anledning att tro att en mobiltelefon vi skulle behöva ta i beslag och undersöka har tappats av en person.

Vi efterfrågar därmed er om ni har följande mobiltelefon hos er:
Märke/Modell: Xiaomi Redmi 9A
IMEI nummer: 000869083060919863
Färg: grå (granite gray)

Tyvärr kan jag bara ange att telefon kan ha tappats någon gång mellan juni 2022 och januari 2023.

Hör av er om något är oklart.

Mvh

Martin Hallström
Polisassistent
Grova Brott 2

[redacted]

ELGIGANTEN

Orderbekräftelse

Elgiganten Barkarby
Enköpingsvägen 39
17738 Järfälla

Ordernummer: 2207698554
2022-11-25 16:24
KARMO

Shukurani Ngendakumana
Vinlandsvägen 8b
19733 Bro
+46760807791
shukuran1132@icloud.com

Leveransanteckningar

Telefon: +46760807791

Pick up Elgiganten Barkarby

25th November 2022

324897	25%	699.00

Xiaomi Redmi 9A smartphone 2/32GB (granite gray)
EJ ÖPPET KÖP VID BRUTEN FÖRP.

Totalt inkl. moms	**699.00**
Card	699.00
Betald summa	**699.00**
Återstår att betala	**0.00**

Moms	Belopp	Moms	Totalt
25%	559.20	139.80	699.00
Sum	559.20	139.80	699.00

Kortbetalningsinformation

Datum: 2022-11-25 **Tid:** 16:24:32 **Kort:** 7126 **PAN seq.:** 00 **Föredraget namn:** DEBIT MASTERCARD **Korttyp:** mcstandarddebit **Betalningssätt:** mc **Payment variant:** mcstandarddebit **Tokenbetalvariant:** mc_samsungpay **Inmatningsläge:** Kontaktlöst chip **AID:** A0000000041010 **MID:** 526567002481930 **TID:** P400Plus-803571685 **PTID:** 62055733 **Auth. code:** 506234 **Tender:** CNWv001669389872152 **referens:** 42109c7e8fc64b09b01c1ed0 ae2c357-2207698554 **Typ:** VAROR_TJÄNSTER **Totalt:** SEK 699,00
Godkänt Behåll och arkivera

Nöjda kunder är det viktigaste för oss på Elgiganten! Hos oss får du möjligheten att prova det du köpt i 30 dagar. För klubbmedlemmar gäller 50 dagar. Just nu förlängt öppet köp på julklappar fram till 24 januari 2023. UNDANTAG: abonnemang, tjänster, kök, presentkort och på köpet erbjudanden. Mobiltelefon, film, spel, programvara och hygienartiklar återlämnas i obruten förpackning. Produkten returneras

[redacted]

komplett och i oförändrat skick. Fullständiga villkor för öppet köp i en Elgiganten Phonehouse butik samt övriga kundgarantier se elgiganten.se/kundgarantier. KVITTOT ÄR EN VÄRDEHANDLING och skall uppvisas vid retur, garanti- och reklamationsärenden.
En orderbekräftelse är inte juridiskt bindande och vi förbehåller oss rätten att avbryta din order på grund av tryckfel, tekniska problem, leveranssvikt och liknande situationer.

Elgiganten SE
Franzéngatan 6
112 51 Stockholm
Org. no.: 556471-4474
Vat no.: SE556471447401

[redacted]

Polisen
Region Stockholm
Utredningsenheten
Regionalt it-brottscentrum

Extraktionsprotokoll

Datum
2023-02-10

Diarienr (åberopas vid korresp)
5000-K77615-23

Extraktionsprotokoll avseende 2023-5000-BG16054-1

Utredare	Telefon till utredare
Carolin Forssell, Grova brott 6 PO Sthlm Nord	0724501096

Handläggare på IT-forensiska sektionen	Medundersökare
Adel Ben Belgacem Bouzaiane	

Undersökningstyp	
Mobiltelefonextraktion	

Inkom till IT-forensiska sektionen	Undersökningen påbörjat datum
2023-01-27	2023-02-08

Extraktionsinformation

Mobiltelefonen har genomgått en extraktion utan att det i samband med detta gjorts någon undersökning eller analys av innehållet. Det extraherade innehållet har anpassats för att utredare själva, med en enklare typ av programvara, ska kunna granska de delar av innehållet i telefonen som programvaran stödjer. Denna programvara kan inte visa all information som finns i telefonen oavsett vilken typ av extraktion som gjorts.

Om någon analys, verifiering av data eller annan it-forensisk undersökning genomförts framgår resultatet av ett särskilt undersökningsprotokoll upprättat av it-forensiker.

Datum och tid kontrollerades: 2023-02-09 kl 14:44
Telefonen var då inställd på: 2023-02-09 kl 14:44

Telefon

Fabrikat:	Samsung
Modell:	SM-G965F
IMEI:	355220094019747

SIM-kort

ICCID:	89460140200305054196
IMSI:	240016036255346
Operatör:	telia



Bild 1



Bild 2



Bild 3

Beslag

Gods

Material-märkning	Beslagsnr	Beskrivning	Platsbeskrivning	Tillvaratagit av
5300/4106-23/G006	2023-5000-BG16054-1	Samsung Galaxy S9+	Överlämnad av vittnet Elin Jacobson	Pa Martin Hallström

Stockholm 2023-02-10

……..
Adel Ben Belgacem Bouzaiane, Handläggare

[redacted]

Polisen
Polisregion Stockholm
Utredningsenheten
Regionalt it-brottscentrum

Undersökningsprotokoll

Datum
2023-05-31

Diarienr (åberopas vid korresp)
5000-K77615-23

Undersökningsprotokoll avseende 2023-5000-BG16039-1

Utredare
Carolin Forssell, Grova brott 6 PO Sthlm Nord
Handläggare på IT-forensiska sektionen
Jenny Bark

Undersökningstyp	
Datamedieundersökning	
Inkom till IT-forensiska sektionen 2023-01-27	Undersökningen påbörjat datum 2023-03-16
Undersökningsadress Sundbybergsvägen 15, Solna	

Inledning

Beslaget 2023-5000-BG16039-1 inkom till It-forensiska gruppen i syfte att genomgå en It-forensisk undersökning. Utredarens undersökningsbegäran omfattade tiden mellan den 18:e januari 2023 kl 18:00 UTC+1 till den 20:e januari 2023 kl 01:14 UTC+1. Utredaren hade följande frågeställningar:

- Vad som gjordes på datorn under den aktuella tidsperioden.
- Vid vilket klockslag datorn började användas på kvällen den 18:e januari 2023 samt mellan vilka klockslag det registrerats aktivitet på datorn och när sista användningen av datorn var fram till och med den 20:e januari 2023.
- Information om sökhistorik under den aktuella tidsperioden.
- Vilka hemsidor som besöktes och om några dokument öppnades under tidsperioden.
- Enligt den misstänkte ska han ha sökt på "Irungu Simba" på Facebook, när gjordes den sökningen?
- Enligt den misstänkte ska han ha tagit fram målsägandes hemadress (Vinlandsvägen 8B) på datorn, när gjordes den sökningen?

Sammanfattning

Vid den It-forensiska undersökningen av datorn anträffades att första inloggningen på datorn under den aktuella tidsperioden mellan den 18:e januari 2023 kl 18:00 UTC+1 till den 20:e januari 2023 kl 01:14 UTC+1 skedde den 18:e januari kl 18:53 UTC+1. Därefter syns registrerad aktivitet på datorn fram till kl 00:44 UTC+1 den 19:e januari 2023. Kl 00:44 UTC+1 den 19:e januari 2023 försattes datorn i strömsparläge. Därefter har det inte registrerats någon aktivitet på datorn under den efterfrågade tidsperioden.

Den 18:e januari 2023 gjordes det en sökning på webbsidan "www.google.com" efter ordet "forsakringskassa". Flera olika sökningar gjordes på webbsidan ”www.youtube.com” den 18:e januari och natten den 19:e januari 2023.

Det anträffades att sökningen på Facebook efter ”Irungu Simba” gjordes den 28:e december 2022 kl 01:52 UTC+1. Det gick att se att det gjorts en sökning på adressen ”Vinlandsvägen 8 B, 19733 Bro”, men det gick inte att se vid vilket datum sökningen gjorts.

Vid den It-forensiska undersökningen anträffades att totalt 177 unika webbsidor besöktes genom webbläsaren Chrome mellan den 18:e januari 2023 kl 18:57 UTC+1 och den 19:e januari 2023 kl 00:26 UTC+1. Webbsidan https://accounts.microsoft.com/ besöktes genom webbläsaren Microsoft Edge/Internet Explorer 10 kl 21:21 UTC+1 den 18:e januari 2023. Även webbsidorna/applikationerna Google Drive och OneDrive besöktes kvällen den 18:e januari 2023.

Det anträffades att tre (3) dokument öppnades i datorn på kvällen den 18:e januari 2023. Två (2) av filerna har exporterats till utredare för vidare granskning, den tredje filen presenteras i protokollet.

Innehållsförteckning

Undersökningsprotokoll avseende 2023-5000-BG16039-1 1
Inledning 1
Sammanfattning 2
Innehållsförteckning 3
Förklaringar 4
UTC 4
Google 4
YouTube 4
Facebook 4
Molntjänst 4
OneDrive 4
2023-5000-BG16039-1 5
Dator 5
Iakttagelser och undersökningar 6
Konton 6
Tidslinje 9
Sökhistorik 11
Google 11
Youtube 12
Facebook 14
Webbsidor 14
OneDrive 16
Dokument 18
Analys och slutsats 20

Förklaringar

UTC

UTC är en universell tidsangivelse. För att omvandla från UTC till lokal tid adderas en timme (+1) för svensk normaltid (vintertid) och två timmar (+2) för svensk sommartid. En tidsstämpel med UTC+1 innebär att tiden som presenteras avser svensk vintertid och en tidsstämpel med UTC+2 innebär att tiden som presenteras avser svensk sommartid.

Google

Google är i grunden en sökmotor som används för att hitta information på internet. Google fungerar genom att indexera webbsidor på internet och sedan presentera de mest relevanta sidorna för en viss sökfras.

YouTube

YouTube är en global online plattform för videoklipp som laddas upp av dess användare, med tillhörande diskussioner och sociala-medier funktioner.

Facebook

Facebook är en webbplats och applikation för sociala nätverk där användare kan lägga upp kommentarer, dela bilder och lägga upp länkar till nyheter eller annat intressant innehåll på webben, chatta live och titta på kortformad video. Delat innehåll kan göras tillgängligt för allmänheten, eller så kan det bara delas mellan en utvald grupp vänner eller familj, eller med en enda person.

Molntjänst

Internetbaserad IT-tjänst. Tjänsten tillhandahålls via internet från ett nätverk av servrar. Servrarna kan vara placerade i olika länder.

Några exempel på vanliga molntjänster: E-postlösningar: Gmail och Outlook. Fillagringstjänster: Dropbox, Mega, Icloud och Google Drive.

OneDrive

OneDrive är en tjänst från Microsoft för lagring av data i molnet. Användarna kan skicka filer till en tjänst på internet som lagrar dem i ett nätverk av servrar. Användarna kan sedan komma åt filerna från vilken internetansluten enhet som helst. De kan också ge andra tillgång till filerna. OneDrive kan också synkronisera filer, alltså se till att de data som finns på användarens dator är identiska med de som lagrats på OneDrive. I OneDrive finns en funktion som kallas för Personal Vault. Funktionen ger ett extra lager av säkerhet för känsliga filer och foton. Det är en skyddad mapp som endast kan nås med en stark autentiseringsmetod eller ett andra steg av identitetsverifiering, såsom fingeravtryck, ansikte, PIN-kod eller en kod från Microsoft Authenticator-appen, eller en kod som skickas till användaren via e-post eller SMS.

2023-5000-BG16039-1

Dator

Fabrikat:	Asus
Modell:	Asus Vivobook (M413I)
S/N:	M4N0CX005954136

Tabell 1 – Allmän information om dator.

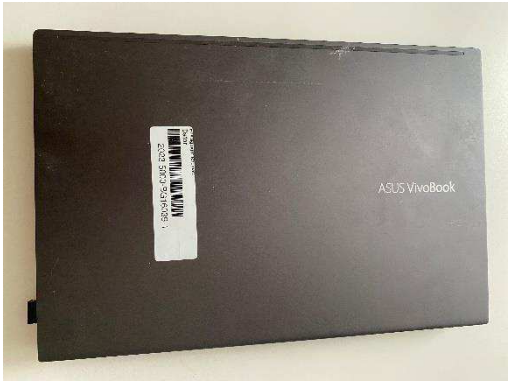

Bild 1 – Bild på datorns framsida.



Bild 2 – Bild på datorns baksida.



Bild 3 – Bild på datorns skärm.



Bild 4 – Bild på datorns serienummer.

Iakttagelser och undersökningar

Beslaget 2023-5000-BG16039-1 har genomgått en extraktion med hjälp av It-forensiskt verktyg.

Konton

På datorn anträffades två aktiva användarkonton, se bild 5 och 6. Det anträffades även information om operativsystemet, se bild 7.

ARTIFACT INFORMATION

User Name	**DevToolsUser**
Full Name	**DevToolsUser**
Type of User	**Local User**
Security Identifier	**S-1-5-21-2219427247-215188636-17641661-1004**
Relative Identifier	**1004**
Profile Path	**C:\Users\DevToolsUser**
Last Local Login Date/Time	**2023-01-17 18:12:37**
Last Password Change Date/Time	**2023-01-17 17:50:27**
Password Required	**True**
NTLM Hash	**B064BEDB98A9B9C3CC4A50F0BA03B21D**
Local Login Count	**4**
Account Disabled	**False**
Artifact type	User Accounts - Windows
Item ID	42061

Bild 5 – Information om användarkonto ”DevToolsUser”.

ARTIFACT INFORMATION

User Name	**198102250332**
Full Name	**MIN8102250332ADMIN**
Type of User	**Local User**
Security Identifier	**S-1-5-21-2219427247-215188636-17641661-1001**
Relative Identifier	**1001**
Profile Path	**C:\Users\198102250332**
Last Local Login Date/Time	**2023-03-10 12:55:28**
Last Password Change Date/Time	**2022-06-13 06:25:28**
Password Required	**True**
Password Hint	**standard**
NTLM Hash	**871040FF3E1D6DB0B544EA37D2D28ED2**
User Group(s)	**Administratörer**
Last Incorrect Password Login Date/Time	**2023-01-18 21:15:00**
Local Login Count	**1172**
Account Disabled	**False**
Artifact type	**User Accounts - Windows**
Item ID	42067

Bild 6 – Information om användarkonto ”198102250332”.

ARTIFACT INFORMATION

Operating System	**Windows 10 Home (2009)**
Version Number	**6.3**
Installed/Updated Date/Time	**2021-04-04 07:50:47**
Product Key	**HBGR2-BNC4W-MW6BK-W2CCP-V8Q93**
Owner	**198102250332**
Displayed Computer Name	**Bidenslaptop**
Computer Name	**BIDENSLAPTOP**
DHCP DNS Server(s)	**192.168.1.1**
Operating System Version	**Core**
Build Number	**19045**
Product ID	**00325-82110-25445-AAOEM**
Last Shutdown Date/Time	**2023-01-17 19:46:34**
System Root	**C:\Windows**
Path	**C:\Windows**
Last Access Time Enabled	**System Managed - Last Access Updates Enabled**
Artifact type	Operating System Information
Item ID	45257

Bild 7 – Information om operativsystemet på datorn.

Tidslinje

Samtliga tidsangivelser som anges i protokollet presenteras utifrån de tidsinställningar som gällde på datorn under den aktuella tidsperioden, det vill säga svensk vintertid. Tidsangivelserna anges med UTC+1 för att förtydliga att de klockslag som anges alltså avser tiden så som den visades på datorn under den aktuella tidsperioden. Det är inte möjligt att säga om tidsinställningarna på datorn överensstämde med tiden som anges av Fröken ur.

Vid den It-forensiska undersökningen anträffades det att första inloggningen på datorn under den aktuella tidsperioden mellan den 18:e januari 2023 kl 18:00 UTC+1 till den 20:e januari 2023 kl 01:14 UTC+1 skedde den 18:e januari kl 18:53 UTC+1, se bild 8. Därefter syns registrerad aktivitet på datorn fram till kl 00:44 UTC+1 den 19:e januari 2023. Aktivitet som registreras på datorn är både sådant som körs i bakgrunden på datorn och sådant som aktivt görs av användaren.

Kl 00:44 UTC+1 den 19:e januari 2023 försattes datorn i strömsparläge. Därefter har det inte registrerats någon aktivitet på datorn under den efterfrågade tidsperioden 18:e januari 2023 kl 18:00 UTC+1 till den 20 januari 2023 kl 01:14 UTC+1. En fullständig sammanställning av aktiviteter som registrerats på datorn under den aktuella tidsperioden har överlämnats till utredare för vidare granskning.

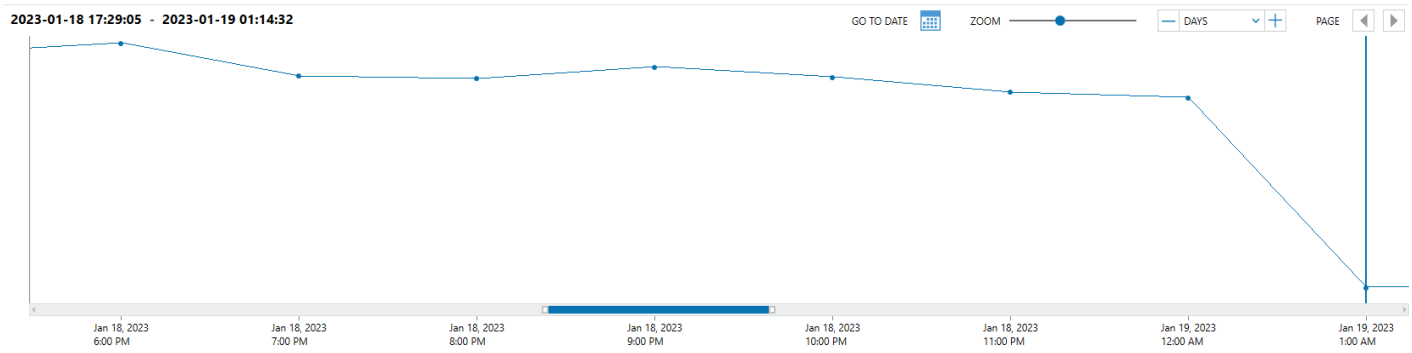

Bild 8 - Tidslinje för registrerad aktivitet på datorn mellan kl 17:29 UTC+1 den 18:e januari 2023 och kl 01:14 UTC+1 den 19:e januari 2023.

Det anträffades att första inloggningen på datorn under den aktuella tidsperioden skedde den 18:e januari kl 18:53 UTC+1, se bild 9. Det anträffades att datorn försattes i strömsparläge kl 00:44 UTC+1 den 19:e januari 2023, se bild 10.

ARTIFACT INFORMATION

Event ID	**4624**
Created Date/Time	**2023-01-18 18:53:03**
Event Record ID	**452199**
Event Description Summary	**An account was successfully logged on.**
Logon Type	**2-Interactive**
Subject Username	**BIDENSLAPTOP$**
Subject Domain Name	**WORKGROUP**
Subject User SID	**S-1-5-18**
Target Username	**198102250332**
Target Domain Name	**BIDENSLAPTOP**
Target User SID	**S-1-5-21-2219427247-215188636-17641661-1001**

Bild 9 – Första inloggningen på datorn under tidsperioden 18:e januari 2023 kl 18:00 UTC+1 till den 20:e januari 2023 kl 01:14 UTC+1.

ARTIFACT INFORMATION

Event ID	**42**
Created Date/Time	**2023-01-19 00:44:31**
Event Record ID	**78366**
Event Description Summary	**The system is entering sleep.**
Level	**Information**
Keywords	**0x8000000000000404**
Provider Name	**Microsoft-Windows-Kernel-Power**
Task Category	**64**
Computer	**Bidenslaptop**

Bild 10 – Information om när datorn försattes i strömsparläge.

Sökhistorik

Google

Vid den It-forensiska undersökningen av datorn anträffades att det gjordes en sökning på ”forsakringskassa” på webbsidan ”www.google.com” den 18:e januari 2023 kl 23:45 UTC+1, se bild 11. Någon annan sökning på webbsidan ”www.google.com” gjordes inte under tidsperioden 18:e januari 2023 kl 18:00 UTC+1 till den 20:e januari 2023 kl 01:14 UTC+1. Sökningen anträffades under ”Users\198102250332\AppData\Local\Google\Chrome\User Data\Default\History”.

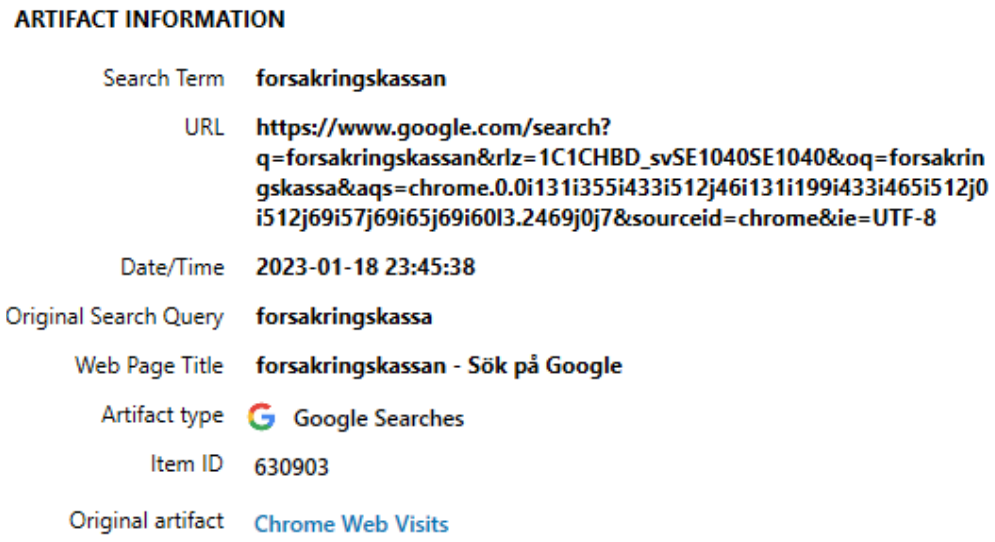

Bild 11 – Information om sökning på ”forsakringskassa” på ”www.google.com”.

Det anträffades att det gjorts en sökning på adressen ”Vinlandsvägen 8 B, 19733 Bro”, men det gick inte att se vid vilket datum sökningen gjorts.

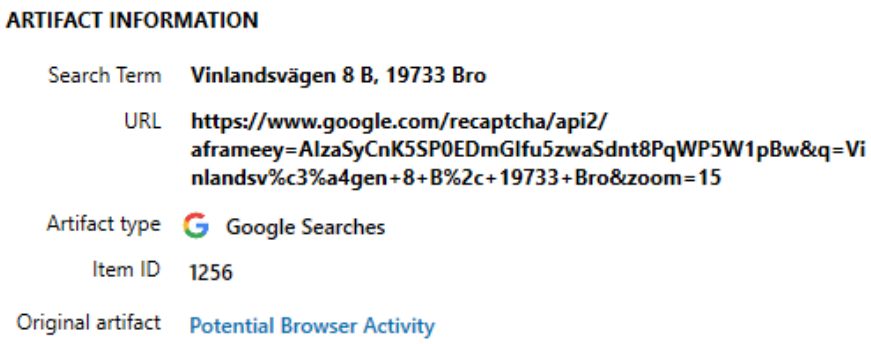

Bild 12 – Sökhistorik i datorn.

Youtube

I den undersökta datorn anträffades flertal sökningar på webbsidan ”www .youtube.com” mellan den 18:e januari 2023 kl 18:00 UTC+1 och den 20:e januari 2023 kl 01:14 UTC+1.

Följande sökningar på webbsidan ”www.youtube.com” anträffades i datorn, se tabell 2.

Sökterm	Datum och tid (UTC+1)
trance music	2023-01-18 18:58:40
dancehall dj war	2023-01-18 19:02:17
china tourism	2023-01-18 19:04:42
super moel	2023-01-18 19:05:42
super moel 2023	2023-01-18 19:05:56
super model 2023	2023-01-18 19:06:38

dancehall dj war	2023-01-18 19:12:21
dj war	2023-01-18 20:56:11
mtallica wherever i ,ay roam 25	2023-01-18 21:04:01
brottsplats	2023-01-18 21:23:51
drop it like it s hot	2023-01-18 21:27:40
bird of prey	2023-01-18 22:14:40
wamdue project ghost in the shell	2023-01-18 22:25:49
trace future	2023-01-18 22:31:27
katy perry	2023-01-18 22:39:41
dancehall dance	2023-01-18 22:44:08
dancehall dance 2022	2023-01-18 22:44:19
dancehall j war	2023-01-18 22:48:15
dancehall dj war	2023-01-18 22:53:20
super medel 2022	2023-01-18 22:59:03
nightcaller	2023-01-18 23:45:58
dj treasure dancehall war mix	2023-01-19 00:07:55
tropical bleyage	2023-01-19 00:13:07
agni sutra	2023-01-19 00:26:46

Tabell 2 – Sökhistorik på webbsidan ”www.youtube.com” under den aktuella tidsperioden.

Facebook

I den undersökta datorn anträffades en sökning efter ”Irungu Simba” på Facebook den 28:e december 2022 kl 01:52 UTC+1.



Bild 13 – Information om sökning efter ”Irungu Simba” på Facebook.

Webbsidor

Vid den It-forensiska undersökningen av datorn anträffades att totalt 177 unika webbsidor besöktes genom webbläsaren Chrome mellan den 18:e januari 2023 kl 18:57 UTC+1 och den 19:e januari 2023 kl 00:26 UTC+1. En fullständig lista över besökta webbsidor har överlämnats till utredare för vidare granskning.

Webbsidan https://accounts.microsoft.com/ besöktes genom webbläsaren Microsoft Edge/Internet Explorer 10 den 18:e januari 2023 kl 21:21 UTC+1.

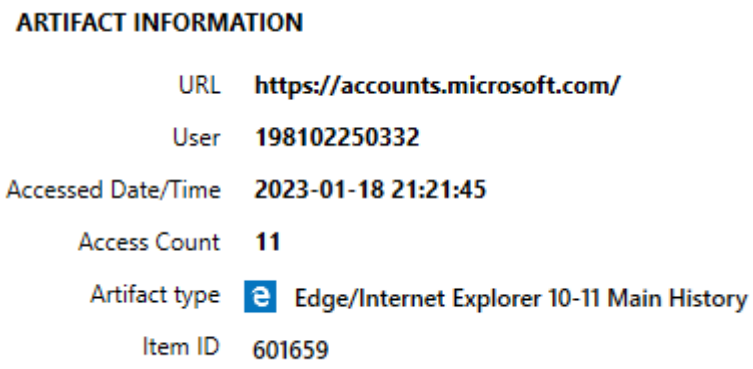

Bild 15 – Information om besök på webbsidan ”https://accounts.microsoft.com/”.

Webbsidan Google Drive besöktes flertal gånger den 18:e januari 2023 mellan kl 21:22 UTC+1 och kl 21:27 UTC+1 och sedan mellan kl 22:53 UTC+1 och kl 22:57 UTC+1. Vad som gjordes på Google Drive var inte möjligt att se.

Date/Time 2023-01-18 21:22:53	Browser usage	Refined Results Cloud Services URLs	Site Name Google Drive	URL https://drive.google.com/?ogsrc=32&tab=mo&aut...		
Date Visited Date/Time 2023-01-18 21:22:53	Browser usage	Web Related Chrome Web Visits	Title Google Drive	URL https://drive.google.com/drive/u/1/?ogsrc=32&tab...	Transition Type LINK	
Date/Time 2023-01-18 21:22:53	Browser usage	Refined Results Cloud Services URLs	Site Name Google Drive	URL 1/0/_dk_https://google.com https://google.com htt...		
Date/Time 2023-01-18 21:22:53	Browser usage	Refined Results Cloud Services URLs	Site Name Google Drive	URL https://drive.google.com/drive/u/1/?ogsrc=32&tab...		
Date/Time 2023-01-18 21:22:53	Browser usage	Refined Results Cloud Services URLs	Site Name Google Drive	URL 1/0/_dk_https://google.com https://google.com htt...		
Last Visited Date/Time 2023-01-18 21:22:53	Browser usage	Web Related Chrome Web History	Title Google Drive	URL https://drive.google.com/?ogsrc=32&tab=mo&aut...	Visit Count 2	
Date Visited Date/Time 2023-01-18 21:22:53	Browser usage	Web Related Chrome Web Visits	Title Google Drive	URL https://drive.google.com/?ogsrc=32&tab=mo&aut...	Transition Type LINK	
Date/Time 2023-01-18 21:22:53	Browser usage	Refined Results Cloud Services URLs	Site Name Google Drive	URL https://drive.google.com/?ogsrc=32&tab=mo&aut...		
Date Visited Date/Time 2023-01-18 21:22:54	Browser usage	Web Related Chrome Web Visits	Title Google Drive	URL https://drive.google.com/drive/u/1/	Transition Type LINK	
Date/Time 2023-01-18 21:22:54	Browser usage	Refined Results Cloud Services URLs	Site Name Google Drive	URL https://drive.google.com/drive/u/1/		
Date/Time 2023-01-18 21:22:54	Browser usage	Refined Results Cloud Services URLs	Site Name Google Drive	URL 1/0/_dk_https://google.com https://google.com htt...		
Date/Time 2023-01-18 21:22:54	Browser usage	Refined Results Cloud Services URLs	Site Name Google Drive	URL 1/0/_dk_https://google.com https://google.com htt...		
Date/Time 2023-01-18 21:22:54	Browser usage	Refined Results Cloud Services URLs	Site Name Google Drive	URL 1/0/_dk_https://google.com https://google.com htt...		

Bild 16 – Information om besök på webbsidan ”https://drive.google.com” kl 21:22 UTC+1.

Date/Time 2023-01-18 22:53:29	Browser usage	Refined Results Cloud Services URLs	Site Name Google Drive	URL 1/0/_dk_https://google.com https://google.com htt...
Date/Time 2023-01-18 22:53:29	Browser usage	Refined Results Cloud Services URLs	Site Name Google Drive	URL 1/0/_dk_https://google.com https://google.com htt...
Date/Time 2023-01-18 22:53:29	Browser usage	Refined Results Cloud Services URLs	Site Name Google Drive	URL 1/0/_dk_https://google.com https://google.com htt...
Date/Time 2023-01-18 22:53:29	Browser usage	Refined Results Cloud Services URLs	Site Name Google Drive	URL 1/0/_dk_https://google.com https://google.com htt...
Date/Time 2023-01-18 22:53:29	Browser usage	Refined Results Cloud Services URLs	Site Name Google Drive	URL 1/0/_dk_https://google.com https://google.com htt...
Date/Time 2023-01-18 22:53:29	Browser usage	Refined Results Cloud Services URLs	Site Name Google Drive	URL 1/0/_dk_https://google.com https://google.com htt...
Date/Time 2023-01-18 22:53:29	Browser usage	Refined Results Cloud Services URLs	Site Name Google Drive	URL 1/0/_dk_https://google.com https://google.com htt...
Date/Time 2023-01-18 22:53:29	Browser usage	Refined Results Cloud Services URLs	Site Name Google Drive	URL 1/0/_dk_https://google.com https://google.com htt...
Date/Time 2023-01-18 22:53:29	Browser usage	Refined Results Cloud Services URLs	Site Name Google Drive	URL 1/0/_dk_https://google.com https://google.com htt...
Date/Time 2023-01-18 22:53:29	Browser usage	Refined Results Cloud Services URLs	Site Name Google Drive	URL 1/0/_dk_https://google.com https://google.com htt...
Date/Time 2023-01-18 22:53:29	Browser usage	Refined Results Cloud Services URLs	Site Name Google Drive	URL 1/0/_dk_https://google.com https://google.com htt...
Date/Time 2023-01-18 22:53:29	Browser usage	Refined Results Cloud Services URLs	Site Name Google Drive	URL 1/0/_dk_https://google.com https://google.com htt...
Date/Time 2023-01-18 22:53:29	Browser usage	Refined Results Cloud Services URLs	Site Name Google Drive	URL 1/0/_dk_https://google.com https://google.com htt...
Date/Time 2023-01-18 22:53:29	Browser usage	Refined Results Cloud Services URLs	Site Name Google Drive	URL 1/0/_dk_https://google.com https://google.com htt...
Date/Time 2023-01-18 22:53:29	Browser usage	Refined Results Cloud Services URLs	Site Name Google Drive	URL 1/0/_dk_https://google.com https://google.com htt...

Bild 17 – Information om besök på webbsidan ”https://drive.google.com” kl 22:53 UTC+1.

OneDrive

Vid den It-forensiska undersökningen av datorn anträffades att applikationen OneDrive besöktes den 18:e januari 2023 kl 21:15 UTC+1, se bild 18 och 19. Det anträffades att datorn registrerat åtkomst till mappen ”Personal Vault”, som kräver tvåstegsautentisering för åtkomst. Det gick att se att datorn även registrerat åtkomst till mapparna ”Pictures”, ”Screenshots” samt ”CIA”, se tabell 3, men det var inte möjligt att se om åtkomsten till mapparna skett aktivt av användaren eller om åtkomsten skett via automatisk synkronisering av OneDrive. Det anträffades att mappen ”Screenshots” skapades i samband med åtkomst till mappen.

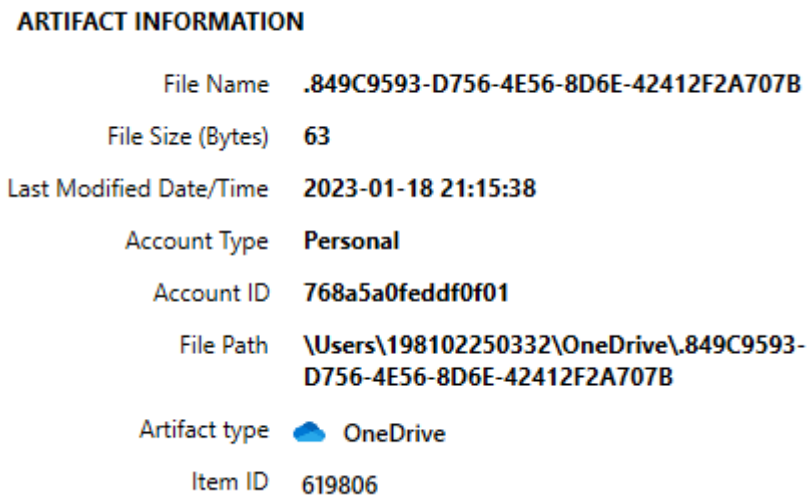

Bild 18 – Information om besök på applikationen ”OneDrive”.

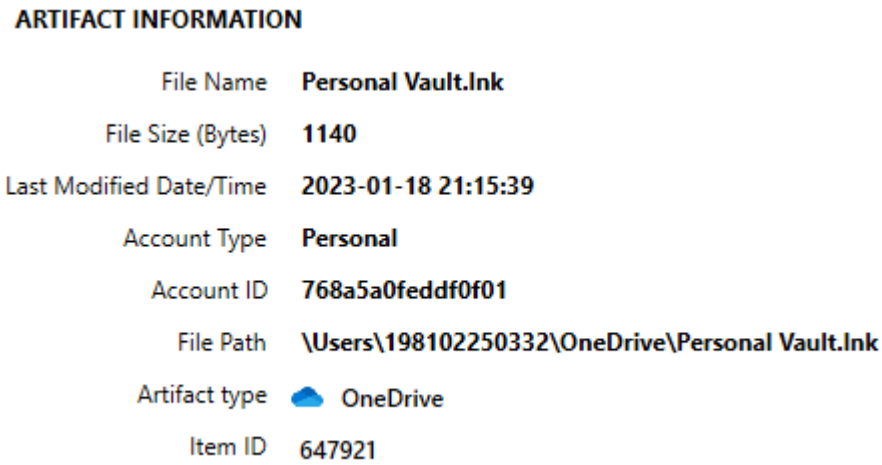

Bild 19 – Information om åtkomst till mappen ”Personal Vault” i ”OneDrive”.

Mapp	Åtkomst (UTC+1)
OneDrive/Pictures	2023-01-18 21:18:36
OneDrive/Pictures/Screenshots	2023-01-18 21:18:36
OneDrive/CIA	2023-01-18 21:20:20

Tabell 3 – Besökta mappar i applikationen ”OneDrive” den 18:e januari 2023.

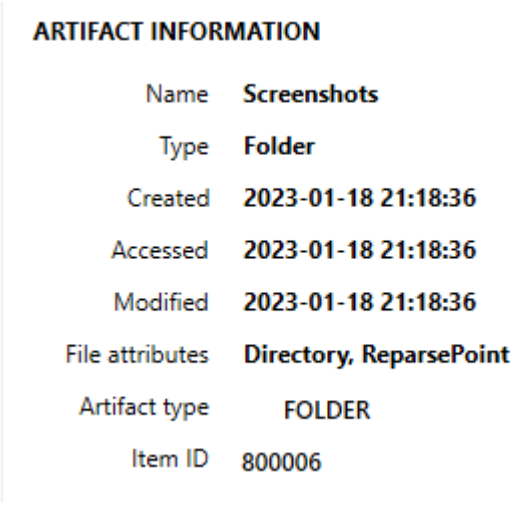

Bild 20 – Information om mappen ”Screenshots” i applikationen ”OneDrive”.

Dokument

Följande dokument öppnades i datorn under den aktuella tidsperioden mellan den 18:e januari 2023 kl 18:00 UTC+1 till den 20:e januari 2023 kl 01:14 UTC+1, se tabell 4. Filerna ”Nätverket som system avhandlingen.rtf” och ”Ukraine and Putins War not blitzkrieg- important.txt” har exporterats och överlämnats till utredare för vidare granskning.

Filnamn	Sökväg	Datum (UTC+1)
Nätverket som system avhandlingen.rtf	C:\Users\198102250332\Desktop\CIA001\AMSEC 198102250332 property\Nätverket som system Avhandlingen SWE\Nätverket som system avhandlingen.rtf	2023-01-18 21:19:24
Ukraine and Putins War not blitzkrieg- important.txt	C:\Users\198102250332\Desktop\CIA001\AMSEC 198102250332 property\Journalistik\Russian occupation and war of aggression on Ukraina Federation\Ukraine and Putins War not blitzkrieg- important.txt	2023-01-18 21:20:18
Bolagsverket - kvittens avregistrering.pdf	C:\Users\198102250332\Downloads\Bolagsverket - kvittens avregistrering.pdf	2023-01-18 23:54:04

Tabell 4 – Information om öppnade dokument i datorn under den aktuella tidsperioden.

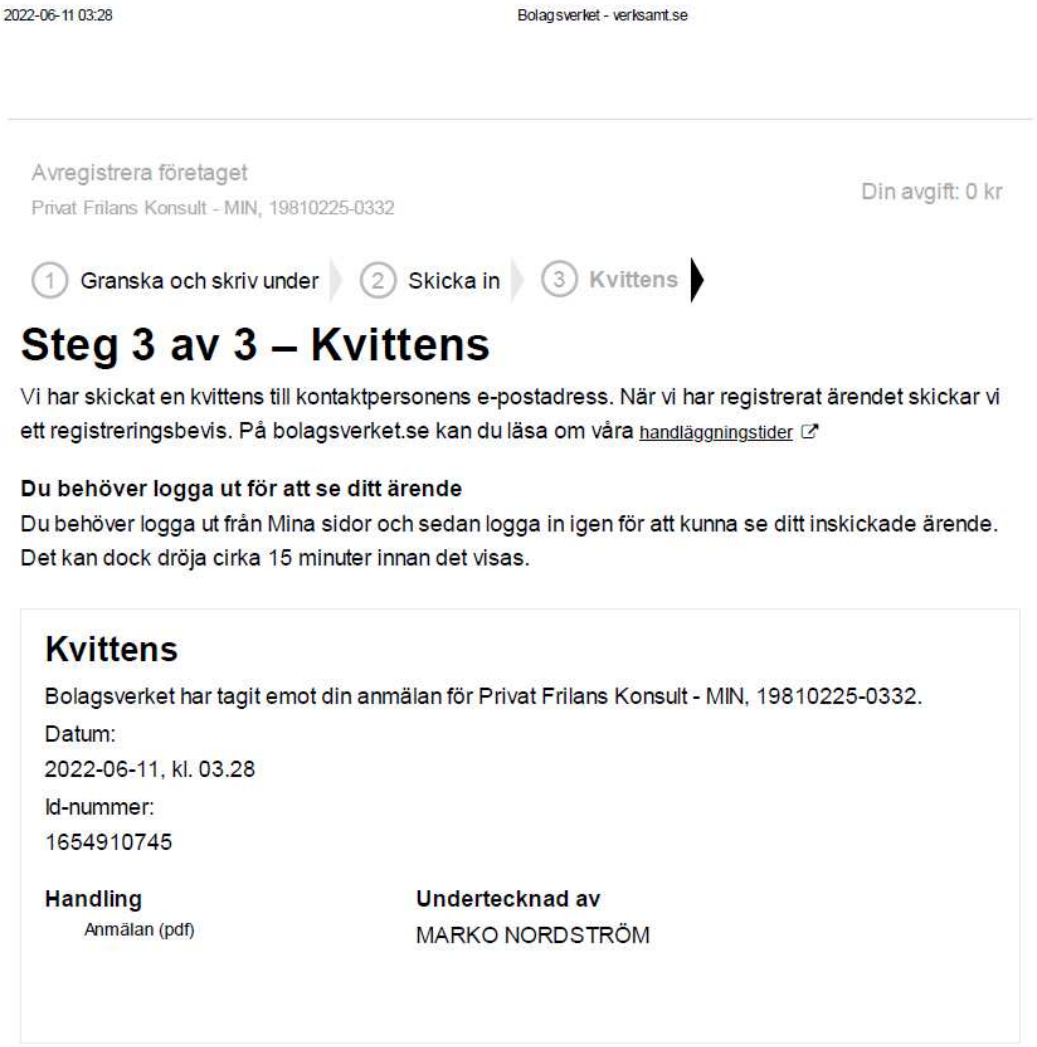

2022-06-11 03:28 Bolagsverket - verksamt.se

Avregistrera företaget

Privat Frilans Konsult - MIN, 19810225-0332

Din avgift: 0 kr

1 Granska och skriv under 2 Skicka in 3 Kvittens

Steg 3 av 3 – Kvittens

Vi har skickat en kvittens till kontaktpersonens e-postadress. När vi har registrerat ärendet skickar vi ett registreringsbevis. På bolagsverket.se kan du läsa om våra handläggningstider

Du behöver logga ut för att se ditt ärende

Du behöver logga ut från Mina sidor och sedan logga in igen för att kunna se ditt inskickade ärende. Det kan dock dröja cirka 15 minuter innan det visas.

Kvittens

Bolagsverket har tagit emot din anmälan för Privat Frilans Konsult - MIN, 19810225-0332.

Datum:

2022-06-11, kl. 03.28

Id-nummer:

1654910745

Handling	Undertecknad av
Anmälan (pdf)	MARKO NORDSTRÖM

Bild 21 – Skärmbild av filen ”Bolagsverket - kvittens avregistrering.pdf”.

Analys och slutsats

Enligt begäran om It-forensisk undersökning önskades information om vad som gjordes på datorn mellan den 18:e januari 2023 kl 18:00 UTC+1 och den 20:e januari 2023 kl 01:14 UTC+1. Utredaren önskade information om när första och sista användningen av datorn var under denna tidsperiod. Utredaren ville även få fram sökhistoriken under den aktuella tidsperioden och vilka hemsidor som besöktes. Utredaren önskade specifikt information om det gjorts sökningar på namnet ” Irungu Simba” samt adressen ” Vinlandsvägen 8 B, 19733 Bro”.

Undersökningen omfattades av en (1) bärbar dator. Vid den It-forensiska undersökningen av datorn anträffades att första inloggningen på datorn under den aktuella tidsperioden skedde den 18:e januari kl 18:53 UTC+1. Därefter syns registrerad aktivitet på datorn fram till kl 00:44 UTC+1 den 19:e januari 2023. Aktivitet som registreras på datorn är både sådant som körs i bakgrunden på datorn och sådant som aktivt görs av användaren. Kl 00:44 UTC+1 den 19:e januari 2023 försattes datorn i strömsparläge. Därefter har det inte registrerats någon aktivitet på datorn under den efterfrågade tidsperioden. En fullständig sammanställning av aktiviteter som registrerats på datorn under den aktuella tidsperioden har överlämnats till utredare för vidare granskning.

Det anträffades att en internetsökning gjordes på webbsidan ”www.google.com” efter ”forsakringskassa” den 18:e januari 2023 kl 23:45 UTC+1. Flera olika sökningar gjordes på webbsidan ”www.youtube.com” den 18:e och 19:e januari 2023.

Vid den It-forensiska undersökningen av datorn anträffades en sökning på Facebook efter namnet ”Irungu Simba” den 28:e december 2022 kl 01:52 UTC+1. Det anträffades att det gjorts en sökning på adressen ”Vinlandsvägen 8 B, 19733 Bro”, men det var inte möjligt att se vid vilket datum sökningen gjorts.

Vid den It-forensiska undersökningen av datorn anträffades att totalt 177 unika webbsidor besöktes genom webbläsaren Chrome mellan den 18:e januari 2023 kl 18:57 UTC+1 och den 19:e januari 2023 kl 00:26 UTC+1. En fullständig lista över besökta webbsidor har överlämnats till utredare för vidare granskning. Genom webbläsaren Microsoft Edge/Internet Explorer 10 besöktes webbsidan https://accounts.microsoft.com/ den 18:e januari 2023 kl 21:21 UTC+1.

Även webbsidorna/applikationerna Google Drive och OneDrive besöktes kvällen den 18:e januari 2023. Webbsidan Google Drive besöktes flertal gånger den 18:e januari 2023 mellan kl 21:22 UTC+1 och kl 21:27 UTC+1 och sedan mellan kl 22:53 UTC+1 och kl 22:57 UTC+1. Vad som gjordes på Google Drive var inte möjligt att se. Applikationen OneDrive besöktes den 18:e januari 2023 kl 21:15 UTC+1. Det anträffades att datorn registrerat åtkomst till mappen ”Personal Vault”, som kräver tvåstegsautentisering för åtkomst. Det gick att se att datorn även registrerat åtkomst till mapparna ”Pictures”, ”Screenshots” samt ”CIA”, men det var inte möjligt att se om åtkomsten till mapparna skett aktivt av användaren eller om åtkomsten skett via automatisk synkronisering av OneDrive. Det anträffades att mappen ”Screenshots” skapades i samband med åtkomst till mappen.

Det anträffades att tre (3) dokument öppnades i datorn på kvällen den 18:e januari 2023, ”Nätverket som system avhandlingen.rtf”, ”Ukraine and Putins War not blitzkrieg- important.txt” och ” Bolagsverket - kvittens avregistrering.pdf”. Filerna ”Nätverket som system avhandlingen.rtf” och ”Ukraine and Putins War not blitzkrieg- important.txt” har exporterats och överlämnats till utredare för vidare granskning. Filen ”Bolagsverket - kvittens avregistrering.pdf” presenteras under rubriken ”Dokument” i protokollet.

Stockholm 2023-05-31

……..

Jenny Bark, It-forensiker

Polisen

PM

[redacted]

Datum 2023-04-24

Infoklass Ej klassad

Diarienr (åberopas) 5000-K77615-23

Polismyndigheten
Polisregion Stockholm
PO Nord
Grova brott 2
Annelie Dahlin

Besökta webbsidor i BG16039-1 Asus dator

IT-forensisk undersökning har gjorts av aktuell dator och omfattade tiden mellan den 18:e januari 2023 klockan 18:00 till den 20:e januari 2023 klockan 01:14. Se separat PM

Vid den It-forensiska undersökningen anträffades att totalt 177 unika webb-sidor besöktes genom webbläsaren Chrome mellan den 18:e januari 2023 klockan 18:57 och den 19:e januari 2023 klockan 00:26.

Sammanfattning:

14 sidor kopplade till darkside.se
20 sidor kopplade till forsakringskassan.se
95 sidor kopplade till youtube.com, främst musikvideos men även "Luciapokalen 2008 Marko Nordström" två gånger,"Bush Declare War on Terror" en gång, "Press Briefing by Press Secretary Katrine Jean-Pierre" två gånger samt sidor kopplade till modevisning och modell-catwalk.

Övriga 48 sidor var kopplingar till Marko Nordströms mejl eller Google- och Outlookkonton.
outlook.live,com
outlook.com, mail
google.com, gmail.com
accounts.microsoft.com
myaccount.google.com
accounts.com
drive.google.com

Bifogat som bilaga finns en fullständig sammanställning av de 177 webbsi-dorna i kronologisk ordning.

[redacted]

datum	tid	https://	titel
2023-01-18	18:57:33	https://www.youtube.com/watch?v=fGn_ikKMdIk	(14) Linkin Park - Hybrid Theory {Deluxe Edition} [Full Album] (HQ) - YouTube
2023-01-18	18:57:43	https://mail.google.com/mail/u/1/?tab=mm#inbox	Inkorgen - m198102250332n@gmail.com - Gmail
2023-01-18	18:57:43	https://outlook.live.com/mail/0/inbox/id/AQMkADAwATM3ZmYAZS01ZDc3AC04YTBmLTAwAi0wMAoARgAAA3S9Cz1U%2FpJCrLR3u%2FVyrUwHAAS0OSRtbjpFpoKjz3jx5ZYAAAIBDAAAAAS0OSRtbjpFpoKjz3jx5ZYAAADkT6XAAAA	Outlook
2023-01-18	18:58:00	https://outlook.live.com/mail/0/inbox/id/AQMkADAwATM3ZmYAZS01ZDc3AC04YTBmLTAwAi0wMAoARgAAA3S9Cz1U%2FpJCrLR3u%2FVyrUwHAAS0OSRtbjpFpoKjz3jx5ZYAAAIBDAAAAAS0OSRtbjpFpoKjz3jx5ZYAAADkT6XAAAA/?authRedirect=true&state=0	Fortsätt
2023-01-18	18:58:00	https://outlook.live.com/owa/0/?state=1&redirectTo=aHR0cHM6Ly9vdXRsb29rLmxpdmUuY29tL21haWwvMC9pbmJveC9pZC9BUU1rQURBd0FUTTNabVlBWlMwMVpEYzNBQzA0WVRCbUx	Fortsätt
2023-01-18	18:58:00	https://login.live.com/login.srf?wa=wsignin1.0&rpsnv=13&ct=1674064669&rver=7.0.6737.0&wp=MBI_SSL&wreply=https%3a%2f%2foutlook.live.com%2fowa%2f0%2f%3f	Fortsätt
2023-01-18	18:58:00	https://outlook.live.com/owa/0/?state=1&redirectTo=aHR0cHM6Ly9vdXRsb29rLmxpdmUuY29tL21haWwvMC9pbmJveC9pZC9BUU1rQURBd0FUTTNabVlBWlMwMVpEYzNBQzA0WVRCbUx	E-post - marko nordström - Outlook
2023-01-18	18:58:00	https://outlook.live.com/mail/0/inbox/id/AQMkADAwATM3ZmYAZS01ZDc3AC04YTBmLTAwAi0wMAoARgAAA3S9Cz1U/pJCrLR3u/VyrUwHAAS0OSRtbjpFpoKjz3jx5ZYAAAIBDAAAAAS0OSRtbjpFpoKjz3jx5ZYAAADkT6XAAAA/	E-post - marko nordström - Outlook
2023-01-18	18:58:40	https://www.youtube.com/results?search_query=trance+music	(14) trance music - YouTube
2023-01-18	18:59:14	https://www.youtube.com/watch?v=1LrXsP4xSEc	(14) Best Progressive Trance Mix - All Time Favourites #1 - YouTube
2023-01-18	19:02:38	https://www.youtube.com/watch?v=KRNHVTazTMA	(14) Trigger Happy DanceHall Mix (DJ FearLess & DJ War) - YouTube
2023-01-18	19:02:49	https://www.youtube.com/watch?v=tGCYZR4cNsk	(14) DJ FearLess - Juggling King (Dancehall Mix 2017) - YouTube
2023-01-18	19:03:01	https://www.youtube.com/watch?v=2ZSLN-hOznU	(14) DJ FearLess - Freaky Antics (Dancehall Mix 2017) - YouTube

2023-01-18	19:03:15	https://www.youtube.com/watch?v=9WHupm9DdD4	(14) Code (New Dancehall Mix 2022) 🥃 Vybz Kartel, Squash, Skeng, Skillibeng, Jahvillani, Intence, Masicka - YouTube
2023-01-18	19:03:36	https://www.youtube.com/watch?v=7OqY-HhIMHw	(14) Vybz Kartel Mix - Real Badman (DJ FearLess) - YouTube
2023-01-18	19:04:42	https://www.youtube.com/results?search_query=china+tourism	(14) china tourism - YouTube
2023-01-18	19:05:04	https://www.youtube.com/watch?v=h1F6Ck-1rnk	(14) Vybz Kartel - The Ultimate Addi Innocent Mixtape | 2015 | Dancehall Mix | (New Songs) - YouTube
2023-01-18	19:05:42	https://www.youtube.com/results?search_query=super+moel	(14) super moel - YouTube
2023-01-18	19:05:56	https://www.youtube.com/results?search_query=super+moel+2023	(14) super moel 2023 - YouTube
2023-01-18	19:06:38	https://www.youtube.com/results?search_query=super+model+2023	(14) super model 2023 - YouTube
2023-01-18	19:06:51	https://www.youtube.com/watch?v=wWwl9G04opc	(14) Top 10 I Best Catwalkers I New Generation 2022 - YouTube
2023-01-18	19:07:04	https://www.youtube.com/watch?v=h1F6Ck-1rnk&list=RDh1F6Ck-1rnk&start_radio=1&rv=h1F6Ck-1rnk&t=117	(14) Vybz Kartel - The Ultimate Addi Innocent Mixtape | 2015 | Dancehall Mix | (New Songs) - YouTube
2023-01-18	19:07:16	https://www.youtube.com/watch?v=GrcjOYlsERU&list=RDh1F6Ck-1rnk&index=3	(14) Vybz Kartel, Spice - Back Way (Official Video) - YouTube
2023-01-18	19:11:05	https://www.youtube.com/watch?v=gP0I3GgfwGc&list=RDh1F6Ck-1rnk&index=4	(14) Vybz Kartel - Mhm Hm - YouTube
2023-01-18	19:12:21	https://www.youtube.com/results?search_query=dancehall+dj+war	(14) dancehall dj war - YouTube
2023-01-18	19:28:58	https://www.youtube.com/watch?v=eQIjkobWLwA	(14) Adriana Lima Best Moments on Catwalk part 2 2004 2016 by SuperModels Channel - YouTube
2023-01-18	19:38:45	https://www.youtube.com/watch?v=gRktbRIwYbc	(14) Tyra Banks Best Moments on Catwalk part 2 1996 2005 by SuperModels channel - YouTube
2023-01-18	19:42:07	https://www.youtube.com/watch?v=JMLKOAXHWAY	(14) Tyra Banks Best Moments on Catwalk part 1 1992 1995 by SuperModels channel youtube - YouTube
2023-01-18	19:42:42	https://www.youtube.com/watch?v=uY8xpOO3LjY	(14) Doutzen Kroes Best Moments on Catwalk part 1 2004 - 2006 by SuperModels Channel - YouTube
2023-01-18	19:42:47	https://www.youtube.com/watch?v=ghikq2z9bDY	(14) Doutzen Kroes Best Moments on Catwalk part 2 2007 - 2014 by SuperModels Channel - YouTube
2023-01-18	19:42:54	https://www.youtube.com/watch?v=4hhoopHWFN0	(14) Victoria's Secret Angels 2011HD - YouTube
2023-01-18	19:43:04	https://www.youtube.com/watch?v=9wyhH-ScMsI	(14) Victoria's Secret Angels 1997 - 2012 - YouTube

[redacted]

2023-01-18	19:43:08	https://www.youtube.com/watch?v=Gh_OiVCbK6I	(14) Candice Swanepoel Victoria's Secret Fashion Show 2007 - 2015 by SuperModels Channel - YouTube
2023-01-18	20:07:09	https://www.youtube.com/watch?v=wpZBHp9LKj0	(17) The Story Of Candice Swanepoel | FTV.com - YouTube
2023-01-18	20:53:19	https://www.youtube.com/watch?v=NxbxEuwuZRE	(17) Miranda Kerr Best Moments on catwalk part 2 2008 2012 by SuperModels Channel - YouTube
2023-01-18	20:54:51	https://www.youtube.com/watch?v=fVCCbX7GTDI&list=PLLjgtCMrUn7DcWLl6KlMoE1jRq4H1smSk	(18) Luciapokalen 2008 - Posedown. Herrar seniorer -80 kg - YouTube
2023-01-18	20:54:55	https://www.youtube.com/watch?v=tjVhs6phfnA&list=PLLjgtCMrUn7DcWLl6KlMoE1jRq4H1smSk&index=2	(18) Luciapokalen 2008 - Marko Nordström. Herrar seniorer -80 kg - YouTube
2023-01-18	20:56:11	https://www.youtube.com/results?search_query=dj+war	(18) dj war - YouTube
2023-01-18	20:56:17	https://www.youtube.com/watch?v=t9aGsxgpUy4	(18) DJ War - Dancehall Smash Vol 5 Promo FT. Vybz Kartel, Aidonia, Mavado - YouTube
2023-01-18	20:57:41	https://www.youtube.com/watch?v=L5sQYUFGAc0&list=PLLjgtCMrUn7DcJZ-I_ODn7Zz2QPAbubWf	(18) Antiloop - In My Mind [Official Music Video) - YouTube
2023-01-18	20:57:48	https://www.youtube.com/watch?v=CtwJvgPJ9xw&list=PLLjgtCMrUn7DcJZ-I_ODn7Zz2QPAbubWf&index=15	(18) Chamillionaire - Ridin' (Official Music Video) ft. Krayzie Bone - YouTube
2023-01-18	20:58:32	https://darkside.se/	Darkside
2023-01-18	20:58:32	http://darkside.se/	Darkside
2023-01-18	20:58:32	http://www.darkside.se/	Darkside
2023-01-18	20:58:32	https://www.darkside.se/	Darkside
2023-01-18	20:58:37	https://www.darkside.se/feed.php?t=1674071917	❗❓▣ Feed
2023-01-18	20:58:48	https://www.darkside.se/pic/?id=220897	❗❓▣ 4wall's Gallery
2023-01-18	21:01:30	https://mail.google.com/mail/u/0/?pc=topnav-about-n-en&zx=lvyk8hv5i1ed#inbox	Inbox (186) - ilmarinordstrom81@gmail.com - Gmail
2023-01-18	21:02:11	https://www.youtube.com/watch?v=MPDp6C_ERYA&list=PLLjgtCMrUn7DcJZ-I_ODn7Zz2QPAbubWf&index=16	(18) Go Hard, Go Home (feat. Giz, Swellz & Choppa) - YouTube
2023-01-18	21:03:30	https://www.youtube.com/@metallica	(18) Metallica - YouTube
2023-01-18	21:04:01	https://www.youtube.com/results?search_query=mtallica+wherever+i+%2Cay+roam+25+	(18) mtallica wherever i ,ay roam 25 - YouTube
2023-01-18	21:16:07	https://www.youtube.com/watch?v=-uPr4abzLZs	Metallica: Wherever I May Roam (Las Vegas, NV - February 25, 2022) - YouTube
2023-01-18	21:16:10	https://www.google.com/webhp?authuser=1	Google
2023-01-18	21:16:11	https://mail.google.com/mail/u/0/?pc=topnav-about-n-en&zx=lvyk8hv5i1ed#sent	Gmail
2023-01-18	21:16:13	https://www.darkside.se/g.php?bild=2844444#ctop	❗❓▣ morgonstjärnan

2023-01-18	21:17:10	https://www.darkside.se/g.php?bild=2844406#ctop	❗❓▣ morgonstjärnan
2023-01-18	21:17:23	https://www.darkside.se/profil.php?id=220897	❗❓▣ 4wall
2023-01-18	21:17:31	https://www.darkside.se/dagbok.php?id=220897	❗❓▣ Diary/Texts
2023-01-18	21:18:11	https://www.darkside.se/dagbok.php?id=220897&sid=24	❗❓▣ Darkside
2023-01-18	21:18:22	https://www.darkside.se/dagbok.php?id=220897&sid=23	❗❓▣ Darkside
2023-01-18	21:18:40	https://www.darkside.se/dagbok.php?id=220897&sid=22	❗❓▣ Darkside
2023-01-18	21:18:58	https://www.darkside.se/dagbok.php?id=220897&sid=21	
2023-01-18	21:21:40	https://gmail.com/	Inbox (186) - ilmarinordstrom81@gmail.com - Gmail
2023-01-18	21:21:40	https://www.google.com/gmail/	Inbox (186) - ilmarinordstrom81@gmail.com - Gmail
2023-01-18	21:21:40	https://mail.google.com/mail/	Inbox (186) - ilmarinordstrom81@gmail.com - Gmail
2023-01-18	21:21:40	https://mail.google.com/mail/u/0/	Inbox (186) - ilmarinordstrom81@gmail.com - Gmail
2023-01-18	21:21:42	https://mail.google.com/mail/u/0/#inbox	Inbox (186) - ilmarinordstrom81@gmail.com - Gmail
2023-01-18	21:21:46	https://accounts.microsoft.com/	Continue
2023-01-18	21:21:46	https://login.live.com/login.srf?wa=wsignin1.0&rpsnv=13&ct=1674073305&rver=7.0.6738.0&wp=MBI_SSL&wreply=https%3A%2F%2Faccount.microsoft.com%2Fauth%2Fc	Continue
2023-01-18	21:21:47	https://account.microsoft.com/	Continue
2023-01-18	21:21:47	https://login.microsoftonline.com/consumers/oauth2/v2.0/authorize?scope=service::account.microsoft.com::MBI_SSL+openid+profile+offline_access&response	Continue
2023-01-18	21:21:47	https://login.live.com/oauth20_authorize.srf?client_id=81feaced-5ddd-41e7-8bef-3e20a2689bb7&scope=service%3a%3aaccount.microsoft.com%3a%3aMBI_SSL+open	Continue
2023-01-18	21:21:47	https://account.microsoft.com/auth/complete-signin-oauth?code=M.R3_BL2.9789a2ef-0ee3-5199-177a-da3d66424014&client_info=eyJ2ZXIiOiIxLjAiLCJzdWIiOiJBQU	Continue
2023-01-18	21:21:47	https://login.live.com/login.srf?wa=wsignin1.0&rpsnv=13&checkda=1&ct=1674073307&rver=7.0.6738.0&wp=MBI_SSL&wreply=https:%2F%2Faccount.microsoft.com%2F	Continue

[redacted]

2023-01-18	21:21:48	https://account.microsoft.com/?refd=login.live.com	Microsoft account | Home
2023-01-18	21:22:00	https://outlook.com/?login_hint=ilmarinordstrom81%40outlook.com	E-post - marko nordström - Outlook
2023-01-18	21:22:00	https://www.outlook.com/owa/?login_hint=ilmarinordstrom81%40outlook.com	E-post - marko nordström - Outlook
2023-01-18	21:22:00	https://outlook.live.com/owa/?login_hint=ilmarinordstrom81%40outlook.com	E-post - marko nordström - Outlook
2023-01-18	21:22:00	https://outlook.live.com/mail/0/	E-post - marko nordström - Outlook
2023-01-18	21:22:00	https://outlook.live.com/owa/0/	E-post - marko nordström - Outlook
2023-01-18	21:22:21	https://mail.google.com/mail/u/1/	Inkorgen - m198102250332n@gmail.com - Gmail
2023-01-18	21:22:21	https://mail.google.com/mail/data/u/1/	Inkorgen - m198102250332n@gmail.com - Gmail
2023-01-18	21:22:21	https://mail.google.com/mail/u/1/data/u/1/	Inkorgen - m198102250332n@gmail.com - Gmail
2023-01-18	21:22:23	https://mail.google.com/mail/u/1/#inbox	Inkorgen - m198102250332n@gmail.com - Gmail
2023-01-18	21:22:44	https://myaccount.google.com/?hl=sv&authuser=1&utm_source=OGB&utm_medium=act	Google-konto
2023-01-18	21:22:44	https://myaccount.google.com/u/1/?hl=sv&authuser=1&utm_source=OGB&utm_medium=act	Google-konto
2023-01-18	21:22:44	https://myaccount.google.com/u/1/?hl=sv&utm_source=OGB&utm_medium=act	Google-konto
2023-01-18	21:22:44	https://accounts.google.com/b/1/RefreshSID?continue=https://myaccount.google.com/u/1/?hl%3Dsv%26utm_source%3DOGB%26utm_medium%3Dact%26nlr%3D1	Google-konto
2023-01-18	21:22:44	https://accounts.youtube.com/accounts/SetSID?ssdc=1&sidt=ALWU2cvx8jdCNTWUsPqJc9f%2FAc8xDy9ghzCJkJTz%2BvP2cxBmYzlomPtYpGz1685cvEDGzrGfviOpMRag8JppAf1tK	Google-konto
2023-01-18	21:22:44	https://accounts.google.se/accounts/SetSID?ssdc=1&sidt=ALWU2cvLL%2BYn14sfXv0lUUpgh6ywQq9wmuDvS9%2BKnb3mLnUpM/0w3bjNjYlDfy0zrDvJSiZFWzHSC68EF2i0cl99Xqm	Google-konto
2023-01-18	21:22:45	https://myaccount.google.com/u/1/?hl=sv&utm_source=OGB&utm_medium=act&nlr=1	Google-konto
2023-01-18	21:22:53	https://drive.google.com/?ogsrc=32&tab=mo&authuser=1	Google Drive
2023-01-18	21:22:54	https://drive.google.com/drive/u/1/	Google Drive
2023-01-18	21:22:54	https://drive.google.com/drive/u/1/?ogsrc=32&tab=mo	Google Drive

2023-01-18	21:22:55	https://drive.google.com/drive/u/1/my-drive	Min enhet – Google Drive
2023-01-18	21:23:16	https://drive.google.com/drive/u/1/folders/1RcKBKySCsqsE8A8grsFqRhiYbVmLQ3Oc	M.I.N – Google Drive
2023-01-18	21:23:23	https://drive.google.com/drive/u/1/folders/1vamJJXqQ--g6NyJuz5WPxTLmQY3GX4vB	0105-2022-01-21 198102250332 – Google Drive
2023-01-18	21:23:24	https://drive.google.com/drive/u/1/folders/1lLa0SjArhn9kbIlxkM6_XxSqWZ4rFqpR	Morningstar MIN 198102250332 – Google Drive
2023-01-18	21:23:29	https://drive.google.com/drive/u/1/folders/1-8vZIXfFUr8tV97T2DkL5y8n9h92xGKq	desktop 20230110459mCET bidenslaptop – Google Drive
2023-01-18	21:23:51	https://www.youtube.com/results?search_query=brottsplats	(18) brottsplats - YouTube
2023-01-18	21:23:54	https://www.youtube.com/watch?v=37dWcqC3y-k	(18) Jaffar byn - Brottsplats - YouTube
2023-01-18	21:25:35	https://drive.google.com/drive/u/1/folders/1IYtNDOaqE25MiqtDH441VQwkQz7kmtGM	poesi – Google Drive
2023-01-18	21:27:40	https://www.youtube.com/results?search_query=drop+it+like+it+s+hot	(18) drop it like it s hot - YouTube
2023-01-18	21:27:43	https://www.youtube.com/watch?v=GtUVQei3nX4	(18) Snoop Dogg - Drop It Like It's Hot (Official Music Video) ft. Pharrell Williams - YouTube
2023-01-18	21:32:30	https://www.youtube.com/watch?v=5qm8PH4xAss	(18) 50 Cent - In Da Club (Official Music Video) - YouTube
2023-01-18	21:36:46	https://www.youtube.com/watch?v=6nLfSN2u5gg	(18) When It Rains It Pours - YouTube
2023-01-18	21:40:59	https://www.youtube.com/watch?v=Z3Oux1lN__4	(18) 50 Cent - Outta Control ft. Mobb Deep - YouTube
2023-01-18	21:45:34	https://www.youtube.com/watch?v=juoggmbU1qw	(18) 50 Cent - Hustler's Ambition - YouTube
2023-01-18	21:50:34	https://www.youtube.com/watch?v=Hw3H7dS64-A	(18) 50 Cent - Still Will (Official Music Video) ft. Akon - YouTube
2023-01-18	21:55:25	https://www.youtube.com/watch?v=hE3yVoBGeRA	(18) 50 Cent - Piggy Bank - YouTube
2023-01-18	22:01:26	https://www.youtube.com/watch?v=LZIc8VSonVY	(18) 50 Cent - Heat (Official Music Video) - YouTube
2023-01-18	22:05:55	https://www.youtube.com/watch?v=0xBBW4xRlpA	(19) I'm Supposed To Die Tonight - YouTube
2023-01-18	22:09:57	https://www.youtube.com/watch?v=YEwiw6Wgtlg	(19) U Not Like Me - YouTube
2023-01-18	22:14:21	https://www.youtube.com/watch?v=a4zAoK2ezoA	(19) Heat - YouTube
2023-01-18	22:14:40	https://www.youtube.com/results?search_query=bird+of+prey	(19) bird of prey - YouTube
2023-01-18	22:14:49	https://www.youtube.com/watch?v=zKEWdRPRf3I	(19) Fatboy Slim - Sunset (Bird of Prey) [Official HD Video] - YouTube
2023-01-18	22:25:49	https://www.youtube.com/results?search_query=wamdue+project+ghost+in+the+shell	(19) wamdue project ghost in the shell - YouTube
2023-01-18	22:25:54	https://www.youtube.com/watch?v=15il5mmlpmE	(19) Ghost In The Shell - King of my Castle - YouTube
2023-01-18	22:31:01	https://www.youtube.com/watch?v=Ep1yzAw2Vb8	(19) Wamdue Project - You're The Reason [HD Remaster] - YouTube

2023-01-18	22:31:32	https://www.youtube.com/results?search_query=trace+future	(19) trace future - YouTube
2023-01-18	22:31:38	https://www.youtube.com/watch?v=DiNd78Q5ARg	(19) Trace - The Future (Original Mix) - Official Audio - YouTube
2023-01-18	22:39:41	https://www.youtube.com/results?search_query=katy+perry	(19) katy perry - YouTube
2023-01-18	22:39:51	https://www.youtube.com/watch?v=0KSOMA3QBU0	(19) Katy Perry - Dark Horse (Official) ft. Juicy J - YouTube
2023-01-18	22:44:08	https://www.youtube.com/results?search_query=dancehall+dance	(19) dancehall dance - YouTube
2023-01-18	22:44:19	https://www.youtube.com/results?search_query=dancehall+dance+2022	(19) dancehall dance 2022 - YouTube
2023-01-18	22:44:34	https://www.youtube.com/watch?v=LzfeNNFOiws	(19) DJ Treasure - Dancehall Mix 2023: Dancehall Mix January 2023 Raw | Valiant, Popcaan, Skeng, Kraff - YouTube
2023-01-18	22:45:06	https://www.youtube.com/watch?v=lagRir7Nbd8	(19) PopSmoke Top Collection 2022 HIP HOP 2022 MIX RAP - PLAYLIST TRAP Greatest Hits Full Album - YouTube
2023-01-18	22:48:22	https://www.youtube.com/watch?v=5Qq5hDaN780	(19) GUNMAN SETTINGS 👊😈 Mix (Trinibad, Danchall) || DJ Andy - YouTube
2023-01-18	22:48:40	https://www.youtube.com/watch?v=Kpj-Rqfm1wY	(19) Gangster City Riddim Mix - YouTube
2023-01-18	22:49:19	https://www.youtube.com/watch?v=hBeqhl2URv4&list=OLAK5uy_kfUf54yl2Vyteh4PY10RP_YGLYvIhrsGk	(19) Tears - YouTube
2023-01-18	22:49:26	https://www.youtube.com/results?search_query=dancehall+j+war	(19) dancehall j war - YouTube
2023-01-18	22:49:36	https://www.youtube.com/watch?v=s_ZeJ7WUJi4	(19) Vybz Kartel vs. Mavado vs. Aidonia fixtape *** di war get ugly - YouTube
2023-01-18	22:52:12	https://www.youtube.com/watch?v=RfvY9NsgTs4&list=RDEMEvHJ6BjlUUJ3SRHQhQP5Xw&start_radio=1&rv=s_ZeJ7WUJi4	(19) Aidonia - Pon Di Cocky [Dec 2012] [Di Genius Records] - YouTube
2023-01-18	22:57:15	https://www.youtube.com/results?search_query=dancehall+dj+war+	(19) dancehall dj war - YouTube
2023-01-18	22:57:16	https://www.youtube.com/watch?v=sprv0nXtkoo	(19) Dancehall War Mix 2020 Raw | DJ Treasure - MURDA DEM (Dancehall Mix 2020) Part 1 & 2 | 18764807131 - YouTube
2023-01-18	22:59:03	https://www.youtube.com/results?search_query=super+medel+2022	(19) super medel 2022 - YouTube
2023-01-18	23:45:39	https://www.google.com/search?q=forsakringskassan&rlz=1C1CHBD_svSE1040SE1040&oq=forsakringskassa&aqs=chrome.0.0i131i355i433i512j46i131i199i433i465i512j0i512j69i57j69i65j69i60l3.2469j0j7&sourceid=chrome&ie=UTF-8	forsakringskassan - Sök på Google
2023-01-18	23:45:58	https://www.youtube.com/results?search_query=nightcaller	(19) nightcaller - YouTube

[redacted]

2023-01-18	23:46:21	https://www.forsakringskassan.se/privatperson/logga-in-pa-mina-sidor	Logga in på Mina sidor - Försäkringskassan
2023-01-18	23:46:21	https://www.forsakringskassan.se/privatperson/logga-in-pa-mina-sidor#/	Logga in på Mina sidor - Försäkringskassan
2023-01-18	23:46:32	https://idpx.forsakringskassan.se/external/authenticate/BID/?TARGET=https://www.forsakringskassan.se/lank/aktivera	Försäkringskassan - Logga in
2023-01-18	23:46:37	https://www.forsakringskassan.se/logga-in	Logga in - Försäkringskassan
2023-01-18	23:46:37	https://idpx.forsakringskassan.se/external/authenticate/logout/?nextTarget=https://www.forsakringskassan.se/logga-in	Logga in - Försäkringskassan
2023-01-18	23:46:38	https://www.forsakringskassan.se/logga-in#/	Logga in - Försäkringskassan
2023-01-18	23:47:12	https://idpx.forsakringskassan.se/external/authenticate/LBID/?TARGET=https://www.forsakringskassan.se/lank/aktivera	Mina sidor - Försäkringskassan
2023-01-18	23:47:12	https://idpx.forsakringskassan.se/external/authenticate/cookieAuth?TARGET=https://www.forsakringskassan.se/lank/aktivera	Mina sidor - Försäkringskassan
2023-01-18	23:47:12	https://idpx.forsakringskassan.se/external/authenticate/SiteMinderAuth?TARGET=https://www.forsakringskassan.se/lank/aktivera	Mina sidor - Försäkringskassan
2023-01-18	23:47:12	https://www.forsakringskassan.se/lank/aktivera	Mina sidor - Försäkringskassan
2023-01-18	23:47:13	https://www.forsakringskassan.se/privatperson/mina-sidor	Mina sidor - Försäkringskassan
2023-01-18	23:47:13	https://www.forsakringskassan.se/privatperson/mina-sidor#/	Mina sidor - Försäkringskassan
2023-01-18	23:47:29	https://www.forsakringskassan.se/privatperson/mina-sidor/min-profil	Min profil - Försäkringskassan
2023-01-18	23:47:30	https://www.forsakringskassan.se/privatperson/mina-sidor/min-profil#/	Min profil - Försäkringskassan
2023-01-18	23:55:10	https://studio.youtube.com/channel/UConpHLXIb__vF19qYSzDFTw/videos	Kanalinnehåll - YouTube Studio
2023-01-18	23:55:11	https://studio.youtube.com/channel/UConpHLXIb__vF19qYSzDFTw/videos/upload?filter=%5B%5D&sort=%7B%22columnType%22%3A%22date%22%2C%22sortOrder%22%3A%22DESCENDING%22%7D	Kanalinnehåll - YouTube Studio
2023-01-18	23:55:23	https://www.forsakringskassan.se/privatperson/meddelande/vill-du-logga-ut	Vill du logga ut? - Försäkringskassan
2023-01-18	23:55:24	https://www.forsakringskassan.se/privatperson/meddelande/vill-du-logga-ut#/	Vill du logga ut? - Försäkringskassan
2023-01-18	23:55:26	https://idpx.forsakringskassan.se/external/authenticate/logout/?nextTarget=https://www.forsakringskassan.se/fk_apps/LoginREST/public/v2/logout/	Nu är du utloggad - Försäkringskassan
2023-01-18	23:55:26	https://www.forsakringskassan.se/fk_apps/LoginREST/public/v2/logout/	Nu är du utloggad - Försäkringskassan
2023-01-18	23:55:26	https://www.forsakringskassan.se/privatperson/meddelande/nu-ar-du-utloggad	Nu är du utloggad - Försäkringskassan
2023-01-18	23:56:15	https://www.youtube.com/feed/history	(19) YouTube

[redacted]

2023-01-18	23:56:25	https://www.youtube.com/	(19) YouTube
2023-01-18	23:56:29	https://www.youtube.com/watch?v=MV_3Dpw-BRY	(19) Kavinsky - Nightcall (Drive Original Movie Soundtrack) (Official Audio) - YouTube
2023-01-18	23:56:42	https://www.youtube.com/playlist?list=PLLjgtCMrUn7Bi3tLRSanAjxAnesLqDSiH	(19) MORNINGSTAR - YouTube
2023-01-18	23:56:44	https://www.youtube.com/watch?v=6xjJ2XIbGRk&list=PLLjgtCMrUn7Bi3tLRSanAjxAnesLqDSiH&index=1	(19) Metallica: Master of Puppets (Official Lyric Video) - YouTube
2023-01-19	00:05:32	https://www.youtube.com/watch?v=_CSPbzitPL8&list=PLLjgtCMrUn7Bi3tLRSanAjxAnesLqDSiH&index=2	(20) Sept. 20, 2001 - Bush Declares War on Terror - YouTube
2023-01-19	00:07:55	https://www.youtube.com/results?search_query=dj+treasure+dancehall+war+mix+	(20) dj treasure dancehall war mix - YouTube
2023-01-19	00:08:13	https://www.youtube.com/watch?v=sprv0nXtkoo&list=RDsprv0nXtkoo&start_radio=1	(20) Dancehall War Mix 2020 Raw | DJ Treasure - MURDA DEM (Dancehall Mix 2020) Part 1 & 2 | 18764807131 - YouTube
2023-01-19	00:08:21	https://www.youtube.com/watch?v=9uexdtWFcbY&list=RDsprv0nXtkoo&index=8	(20) Vybz Kartel VS Mavado Mix 2020 | DJ Treasure Dancehall Mix 2020 Raw | Culture, Gyal & War Songs - YouTube
2023-01-19	00:08:27	https://www.youtube.com/watch?v=eHU043oGjLo&list=RDsprv0nXtkoo&index=10	(20) Close Connections - Kartel vs Kartel (HUGE VYBZ KARTEL MEGAMIX) - YouTube
2023-01-19	00:13:07	https://www.youtube.com/results?search_query=tropical+bleyage	(20) tropical bleyage - YouTube
2023-01-19	00:13:13	https://www.youtube.com/watch?v=o9PCfPXWBFg	(20) Tropical Bleyage - Mala - YouTube
2023-01-19	00:20:46	https://www.youtube.com/watch?v=-bPk_7KcJxk	(20) Talamasca - A Frenchman In Mumbai (Official Video) - YouTube
2023-01-19	00:25:09	https://www.youtube.com/watch?v=UC1UFCoNd9U&pp=wgIGCgQQARgB&feature=push-u-sub&attr_tag=SFlbpshNmct41zDa%3A6&parentCsn=MC4wMTY3MTI2NDA2NzI0NTIyNg..&parentTrackingParams=OhJTRmxicHNoTm1jdDQxekRhOjY%3D	01/18/23: Press Briefing by Press Secretary Karine Jean-Pierre - YouTube
2023-01-19	00:25:11	https://www.youtube.com/watch?v=UC1UFCoNd9U	(21) 01/18/23: Press Briefing by Press Secretary Karine Jean-Pierre - YouTube
2023-01-19	00:26:46	https://www.youtube.com/results?search_query=agni+sutra+	(20) agni sutra - YouTube
2023-01-19	00:26:57	https://www.youtube.com/watch?v=67kckr57fH4	(21) AGNI SUTRA | අග්නි සූත්‍ර | PSY Trance Mix | #sltrance_hub - YouTube

Polisen

PM

[redacted])

Datum
2023-06-21

Diarienr (åberopas)
5000-K77615-23

Polismyndigheten
PO Sthlm/Nord
Grova brott

PM, 12 stycken externa hårddiskar i beslag

Det har påträffats 12 stycken externa hårddiskar i Marko Nordströms lägenhet på Fasanstigen 31, Bro. Aktuellt PM avser utgöra en översikt av det innehåll som finns på de 12 externa hårddiskarna.

Undertecknad har gått igenom de 12 hårddiskar som har tagits i beslag och innehållet kommer kort presenteras nedan för varje hårddisk. BG16039 är beslagsnamnet och punkt 10-21 är de hårddiskar som är i beslag.

Hårddiskarna är inte tömda utan undertecknad har granskat varje hårddisk manuellt med skrivskydd. Undertecknad har inte kunnat se om något har raderats på hårddiskarna eller när hårddiskarna senast användes. Dock står det när dokumenten eller bilderna senast ändrades eller modifierades. De datum undertecknad kan se så har hårddiskarna sparats ner senast under mars 2022. Inget har sparats ner på hårddiskarna efter det datumet.
Hårddiskarnas innehåll presenteras nedan.

BG16039-10
Hårddisken innehåller flertalet mappar, det finns en mapp med bilder. De övriga mapparna är systemmappar som innehåller olika system med undermappar. Den översta mappen heter Bilder System Design och innehåller bilder. Mappen är skapad och bilder sparade mellan 2022-03-10 – 2022-03-12. Denna mapp innehåller bland annat bilder som är fotograferade på handskrivna anteckningar som gjorts på ett rutigt papper/kollegieblock. Bilderna visar olika typer av anteckningar så som skisser, beräkningar och text o.s.v. Sedan finns det även bilder på Marko Nordström som han har tagit på sig själv, bilder på en solnedgång, ett fotografi fotat på någon hylla som är fylld med olika saker, bilder på mobiltelefoner som ligger på något bord m.m.

Sedan finns det bilder på anteckningar som skrivits på dator och där en dator fotats av. De finns en bild på datorns skrivbordsskärm som har fotats av där det finns olika mappar. Det finns även bilder som är fotat på mappar och dokumentnamn på en dator. De anteckningar som skrivits i dator är texterna både på svenska och engelska. Det finns många anteckningar både i kollegieblocket och anteckningar på datorn som är daterade med datum, ibland tid och sedan Marko Ilmari Nordströms signatur. Ämnen som de här anteckningarna handlar

om är t.ex. politik, psykologi, djur, uträkningar av olika slag, krig, drönare och helikopter m.m.

De anteckningar som är skrivna för hand på ett rutigt papper är svåra att tyda då upplösningen inte är så bra på de bilderna. På en del anteckningar går det att urskilja vad som står och på andra går det inte utan man ser att det är text eller uträkningar och symboler av olika slag.

De finns ett foto som visar ett dokument med text som är skrivet på dator. Texten är skriven om akuta blödningar. Det dokumentet heter *Idee system för stoppa akuta blödningar.* Det står att senast ändrat var 2022-03-05 18:20. I dokumentet står det enligt nedan:
”Ta reda på vilket ämne får blodet att koagulera snabbare samt faktorer såsom kyla för vasokonstriktion för att förhindra att blodet lämnar kroppen vid allvarliga sår i kombination med bandage.
kyla är en vasokonstriktor, så systemet en kylspray med koagulent medel kylsprayen är kolsyra för det blir kallt när man sprayar det och sedan bandage.
köldskador är inte viktiga för det är vitalt förhindra blödningar och få den sårade till akutvård utan att den förblöder på vägen
18:20
2022-03-05
marko ilmari nordström
198102250332”

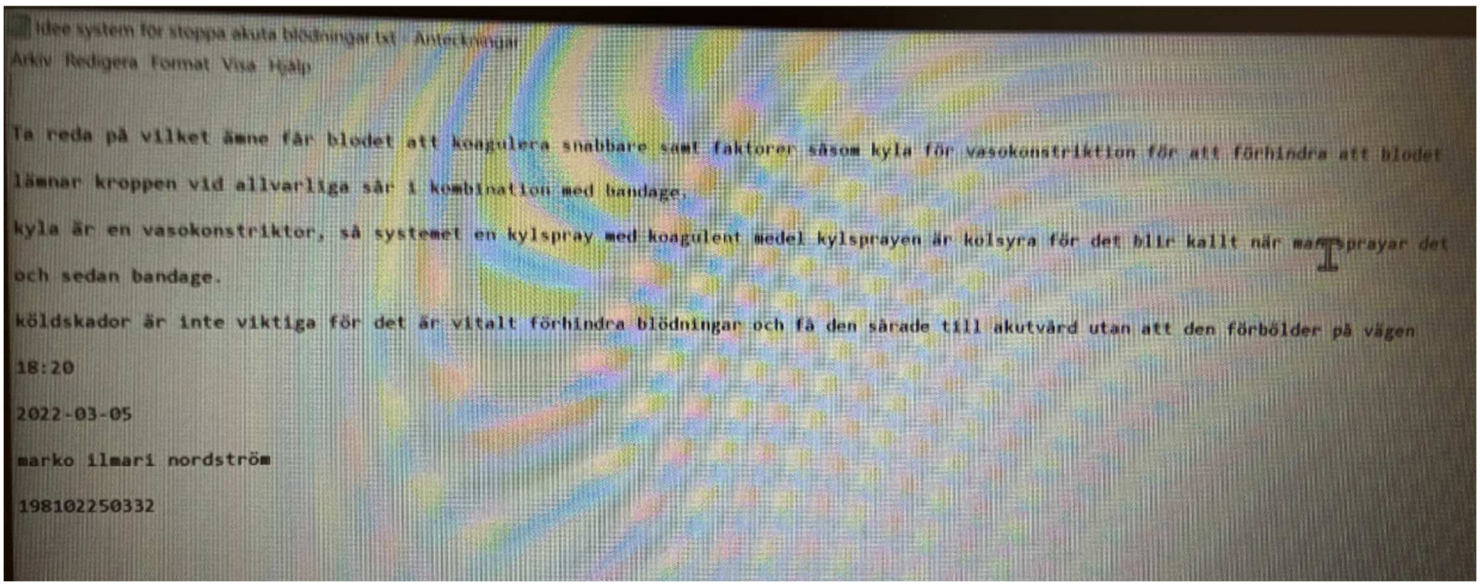

Bild har fotograferats av från extern hårddisk där ovan text visas.

Många dokument och texter är daterade likt bilden ovan där han skriver datum, ibland klockslag och undertecknar den. Utöver denna bild som är fotat på texten bedöms inget relevant för denna utredning enligt undertecknad.

BG16039-11
På denna hårddisk ligger olika systemmappar.
Mapparna är sparade vid olika tidpunkter och skiljer sig mellan 2009-07-14, 2010-11-20, 2011-04-12, 2020-02-06, 2020-04-11.
Inget på denna hårddisk bedöms vara relevant för denna utredning enligt undertecknad.

BG16039-12
I denna hårddisk finns det ett dokument/anteckning som gjorts på en dator daterat 2020-06-26 02:44 och innehåller 2KB. Dokumentet heter EnTassSilverDaler och i det dokumentet är det är text/dikt som Marko skrivit på engelska.
Inget på denna hårddisk bedöms vara relevant för denna utredning enligt undertecknad.

BG16039-13
Denna hårddisk är en kopia på de mappar och innehåll som i hårddisken med beslagsnummer BG16039-10. Det står att Bilder System Design som är en kopia på alla bilder som fanns på hårddisk 10, mappen är modifierade 2022-03-12 14:50.
Inget på denna hårddisk bedöms vara relevant för denna utredning enligt undertecknad.

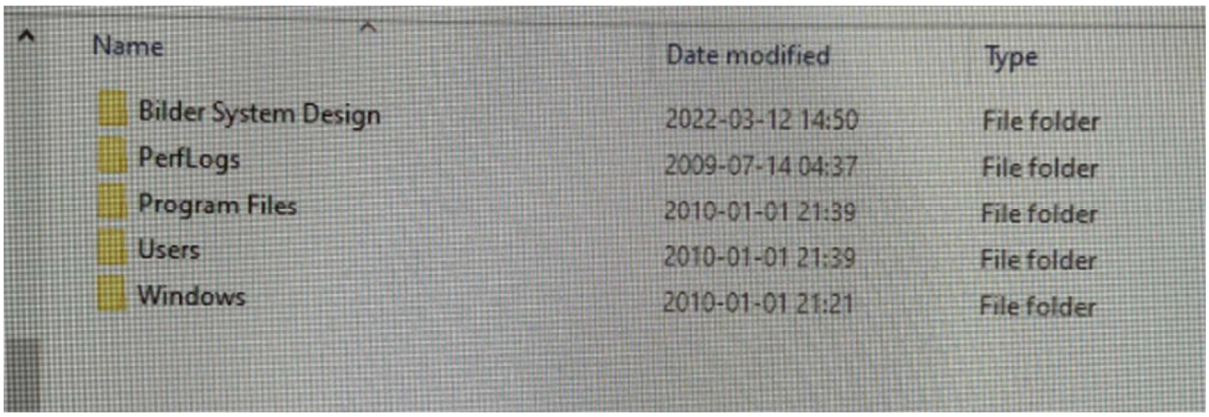

Bild från extern hårddisk. De flesta hårddiskarnas innehåll ser ut enligt bild ovan.

BG16039-14
Denna hårddisk är en kopia på de mappar och innehåll som fanns i hårddisk med beslagsnummer BG16039-10. Det ser ut som att bilderna är sparade mellan 2022-03-10 – 2022-03-12.
Inget på denna hårddisk bedöms vara relevant för denna utredning enligt undertecknad

BG16039-15
Denna hårddisk är tom och har inget innehåll.

BG16039-16
I denna hårddisk finns tio olika mappar och ett dokument. Åtta av dessa mappar är systemmappar. Det finns två mappar som är fyllda med olika bilder och texter och den ena heter Bilder System Design och är en kopia på den mappen som finns i hårddisk BG16039-10.

Den andra mappen heter 1517 20220312 MIN. Den mappen innehåller ytterligare 29 mappar med innehåll av olika texter. I en del av mapparna finns ytterligare mappar. Bland annat så heter mapparna beteendevetenskap, BHEMT, bilder, biologi & natur, Crime & smuggling o.s.v. Mapparna innehåller dokument av alla möjliga texter och som det ser ut som att Marko själv har skrivit. Det finns även 17 dokument efter alla mappar och som inte lagts in i någon av mapparna.

Alla dokument och all text verkar vara Markos funderingar, idéer, fakta eller forskning som han har inhämtat med mera.
Inget på denna hårddisk bedöms vara relevant för denna utredning enligt undertecknad.

BG16039-17
Denna hårddisk är en kopia på hårddisk BG16039-10.
Inget på denna hårddisk bedöms vara relevant för denna utredning enligt undertecknad.

BG16039-18
Denna hårddisk är en kopia på de mappar och innehåll som i hårddisken med beslagsnummer BG16039-10. Det står att Bilder System Design mappen är modifierad 2022-03-12 14:57.
Inget på denna hårddisk bedöms vara relevant för denna utredning enligt undertecknad.

BG16039-19
Denna hårddisk är en kopia på de mappar och innehåll som i hårddisken med beslagsnummer BG16039-10. Det står att Bilder System Design mappen är modifierad 2022-03-12 15:08.
Inget på denna hårddisk bedöms vara relevant för denna utredning enligt undertecknad.

BG16039-20
Denna hårddisk är en kopia på de mappar och innehåll som i hårddisken med beslagsnummer BG16039-10. Det står att Bilder System Design mappen är modifierad 2022-03-12 15:05.

Utöver det så finns det ett dokument efter alla mappar som heter EnTassSilver-Daler. Den är modifierad 2020-06-26 02:44.
Inget på denna hårddisk bedöms vara relevant för denna utredning enligt undertecknad.

BG16039-21
Denna hårddisk är en kopia på de mappar och innehåll som i hårddisken med beslagsnummer BG16039-10. Det står att Bilder System Design mappen är modifierad 2022-03-12 15:01.

Utöver det så finns det ett dokument efter alla mappar som heter EnTassSilver-Daler. Den är modifierad 2020-06-26 02:44 2 KB.
Inget på denna hårddisk bedöms vara relevant för denna utredning enligt undertecknad.

I tjänsten
Pa Mathilda Hagman

[redacted]

Polisen

Hundinsats

AVRAPPORTERING

DATUM	TID	PLATS	UPPDRAG	K-NR
2023-04-12	13:00	Kriminalsökshundarnas lokal, Vreten, Solna	Kriminalsök med hund	5000-K77615-23

INLEDNING
Hundpatrull 39-9520 med Pa Jon Persson samt 39-9530 med Insp. Thomas Roslund, får i uppdrag av ***Kriminaltekniker Syd*** *att* genomföra sök med hund efter ***ett mord***

Patrullen består av s.k. ***kriminalsökshund***. (se nedan).

KRIMINALSÖKSHUNDAR
Är en utbildad och prövad polisär tjänstehund enligt FAP 214-1. Detta innebär att hundarna är lämplighetsprövade, utbildade och kontinuerligt prövade i de olika disciplinerna inom kriminalsöket (inomhus, utomhus och vattensök) samt prövade i preparatkännedom (blod, lik och sperma).

AKTUELL HÄNDELSE
Kriminaltekniker önskade biträde att med hund eftersöka förekomst av eventuell blodbesudling på ett antal beslagtagna knivar

AKTUELL BROTTSPLATS/SÖKOMRÅDE
Söket har utförts i kriminalsökshundarnas lokal i Vreten, Solna. Sök genomfört på nedanstående beslagspunkter.

BG9982-15(A) BG9982-16(B) BG9982-17(C) BG9982-18(D) BG9982-19(E) BG9982-20(F) BG9982-21(G) BG9982-22(H) BG9982-24(I) BG9982-28(J) BG9982-2(K)

GENOMFÖRT SÖK
Söket har genomförts med två av varandra oberoende hundar.

RESULTAT
Hundarna har **inte** kommit till någon markering.

Polishundverksamheten, region Stockholm
Gruppen för specialsökshundar
Pa Jon Persson 0733-539276

[redacted]

Bild på de genomsökta beslagspunkterna.



[redacted]

[redacted]

Polisen

[redacted]

PM

Jämförelsebilder blod på balkongen

Signerad av

Signerad datum

Enhet
Region Stockholm, Grova brott 6 PO Sthlm Nord

Diarienr
5000-K77615-23

Uppgiftslämnare	Datum	Tid
Dahlin, Anneli	2023-04-12	15:27

Beslag verkställt	Material för analys
Nej	Nej

Mottaget	Mottaget datum	Tid

Sätt på vilket uppgift lämnats

Upprättad av
Anneli Dahlin

Uppgiften avser
Jämförelsebilder blod på balkongen

Uppgift

Se bilaga för bild från mobiltelefon BG7962-5 2023-01-13 och teknikers bild från brottsplatsundersökning 2023-01-20 för jämförelse.

Polisen

PM

[redacted]

Datum 2023-04-12

Infoklass Ej klassad

Diarienr (åberopas) 5000-K77615-23

Polismyndigheten
Polisregion Stockholm
PO Nord
Grova brott 2
Annelie Dahlin

Jämförelesbilder, blod på balkongen

I extraktionen av beslag 2023-5000-BG7962-5, mobiltelefon Samsung tillhörande Marko Nordström, återfanns 7 bilder som bedömdes vara av intresse för utredningen, se PM Mobilundersökning BG7962-5.

En av bilderna visar blod på balkongväggen i Marko Nordströms lägenhet på Fasanstigen 31. Metadata visar att bilder är skapad med aktuell mobiltelefon 2023-01-13.



Polismyndigheten 2023-04-12

[redacted]

Dnr 5000-K77615-23 Infoklass Ej klassad

Vid brottsplatsundersökning i Marko Nordströms lägenheten 2023-01-20 tog teknikerna nedan bild på balkongväggen med blodbesudlingar. (Spår från balkongen har materialmärkning 5313/2953-23/S036-S044)

Nedan bild är ett förstorat urklipp från teknikers originalbild.



Annelie Dahlin
Inspektör

Tel: 072-515 30 09
annelie.dahlin@polisen.se

Polisen

Fotografi(er)

Bildbilaga - Beslag 2023-5000-BG9982

Signerat av

Signerat datum

Enhet	Diarienr
Region Stockholm, Grova brott 6 PO Sthlm Nord	5000-K77615-23

Originalhandlingens förvaringsplats	Datum	Tid
	2023-02-13	10:31

Involverad personal	Funktion
Malin Pettersson	Uppgiftslämnare

Berättelse

2023-5000-BG9982 (1-39)
Föremål från lägenheten som tagits i beslag av kriminaltekniker 2023-01-24

Fotograferats av kriminaltekniker Niklas Wiman 2023-01-25.

[redacted]

Polisen

Datum
2023-02-13

Diarienummer
5000-K77615-23

Bildbilaga

ANTECKNINGAR

2023-5000-BG9982 (1-39)
Föremål från lägenheten som tagits i beslag av kriminaltekniker 2023-01-24



1. 2023-5000-BG9982-1
Låg i mitten av sängen



2. 2023-5000-BG9982-2
Låg i huvudändan av sängen



3. 2023-5000-BG9982-3
Låg på golvet vid soffbordet



4. 2023-5000-BG9982-4
Låg på hallgolvet

[redacted]



5. 2023-5000-BG9982-5
Låg i mitten av sängen

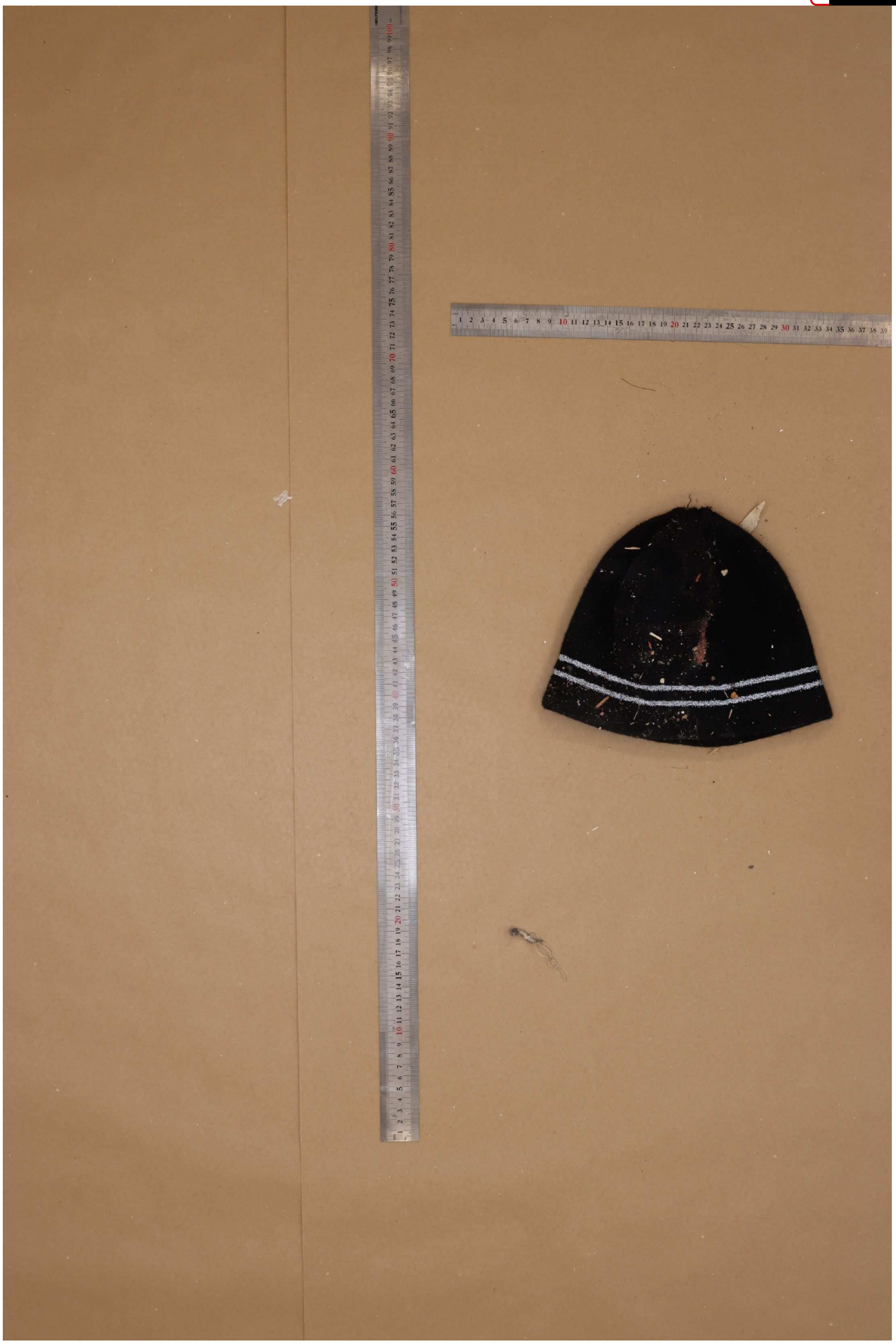

6. 2023-5000-BG9982-6
Låg på golvet

[redacted]



7. 2023-5000-BG9982-7
Låg i mitten av sängen

[redacted]



8. 2023-5000-BG9982-8
Låg på hallgolvet

[redacted]



9. 2023-5000-BG9982-9
Låg på hallgolvet



10. 2023-5000-BG9982-10
Låg i huvudändan av sängen

[redacted]



11. 2023-5000-BG9982-11
Låg i fotändan av sängen



12. 2023-5000-BG9982-12
Låg i klädhög på golvet till vänster om skrivbord



13. 2023-5000-BG9982-13
Låg på golvet mellan soffan och soffbordet



14. 2023-5000-BG9982 Punkt 14 -24
Låg i diskstället i kokvrån



15. 2023-5000-BG9982 Punkt 25-27
Låg i plastlåda i kokvrån



16. 2023-5000-BG9982-28
Anträffades i diskhon i kokvrån



17. 2023-5000-BG9982-29
Låg på golvet under skrivbordet



18. 2023-5000-BG9982-30
Låg på golvet vid soffbordet



19. 2023-5000-BG9982-31
Låg i plastlåda i kokvrån



20. 2023-5000-BG9982-32
Låg i plastlåda i kokvrån



21. 2023-5000-BG9982-33
Låg i plastlåda i kokvrån



22. 2023-5000-BG9982-34
Låg i plastlåda i kokvrån



23. 2023-5000-BG9982-35
Låg i plastlåda i kokvrån



24. 2023-5000-BG9982-36
Låg på golvet under skrivbordet



25. 2023-5000-BG9982-37
Låg på golvet till höger om skrivbord



26. 2023-5000-BG9982-38
Låg i en kartong i en garderob i hallen

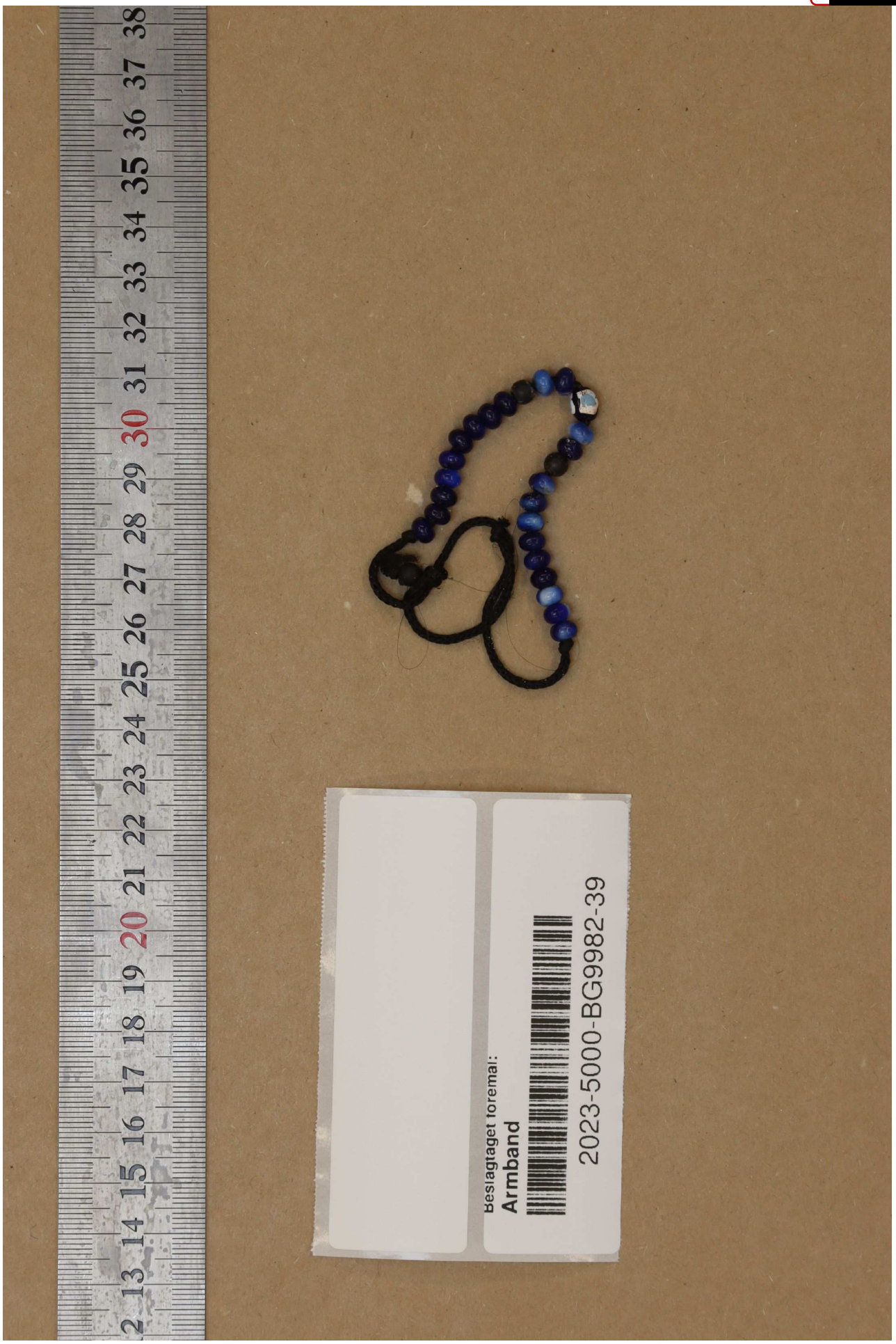

27. 2023-5000-BG9982-39
Låg på balkonggolvet

Polisen

Fotografi(er)

Bildbilaga - Beslag 2023-5000-BG7920

[redacted]

Signerat av

Signerat datum

Enhet	Diarienr
Region Stockholm, Grova brott 6 PO Sthlm Nord	5000-K77615-23

Originalhandlingens förvaringsplats	Datum	Tid
	2023-02-13	12:22

Involverad personal	Funktion
Malin Pettersson	Uppgiftslämnare

Berättelse

2023-5000-BG7920 (1-6, 10-11)
Kläder som misstänkt hade på sig vid gripandet 2023-01-20

Bilder tagna 2023-01-20 av Jonathan Kamb.

[redacted]

Polisen

Datum
2023-02-13

Diarienummer
5000-K77615-23

Bildbilaga

ANTECKNINGAR

2023-5000-BG7920 (1-6, 10-11)
Kläder som misstänkt hade på sig vid gripandet 2023-01-20

[redacted]



1. 2023-5000-BG7920-1
Misstänkts bälte han bar vid gripandet



2. 2023-5000-BG7920-2
2 st strumpor som misstänkt hade på sin vänstra fot vid gripandet



3. 2023-5000-BG7920-3
2 st strumpor som misstänkt hade på sin högra fot vid gripandet



4. 2023-5000-BG7920-4
Kalsonger som misstänkt hade på sig vid gripandet



5. 2023-5000-BG7920-5
Byxor som misstänkt hade på sig vid gripandet



6. 2023-5000-BG7920-6
T-shirt som misstänkt hade på sig vid gripandet



7. 2023-5000-BG7920-10
Högersko som misstänkt hade på sig vid gripandet



8. 2023-5000-BG7920-11
Vänstersko som misstänkt hade på sig vid gripandet

Polisen

Fotografi(er)

Bildbilaga - Beslag 2023-5000-BG7962

Signerat av

Signerat datum

Enhet	Diarienr
Region Stockholm, Grova brott 6 PO Sthlm Nord	5000-K77615-23

Originalhandlingens förvaringsplats	Datum	Tid
	2023-02-13	12:31

Involverad personal	Funktion
Malin Pettersson	Uppgiftslämnare

Berättelse

2023-5000-BG7962 (1-7)
Föremål från lägenheten som tagits i beslag av kriminaltekniker 2023-01-20

Fotograferat av kriminaltekniker Niklas Wiman 2023-01-30.

[redacted]

Polisen

Datum
2023-02-13

Diarienummer
5000-K77615-23

Bildbilaga

ANTECKNINGAR

2023-5000-BG7962 (1-7)
Föremål från lägenheten som tagits i beslag av kriminaltekniker 2023-01-20

[redacted]



1. 2023-5000-BG7962-1
Låg på målsägarens högra sida

[redacted]



2. 2023-5000-BG7962-2
Låg virat runt höger ben och på golvet till höger om målsägaren

[redacted]



3. 2023-5000-BG7962-3
Låg i lägenheten på stolen till höger om sängen



4. 2023-5000-BG7962-4
Avvisiterade från målsägaren

[redacted]



5. 2023-5000-BG7962-5
Låg på bokhyllan i vardagsrummet till vänster

[redacted]



6. 2023-5000-BG7962-6
Låg i bokhyllan till vänster i vardagsrummet

[redacted]



7. 2023-5000-BG7962-7
Låg på lilla bordet i vardagsrummet

Polisen

Fotografi(er)

Bildbilaga - Beslag 2023-5000-BG15425

Signerat av

Signerat datum

Enhet	Diarienr
Region Stockholm, Grova brott 6 PO Sthlm Nord	5000-K77615-23

Originalhandlingens förvaringsplats	Datum	Tid
	2023-02-13	12:45

Involverad personal	Funktion
Malin Pettersson	Uppgiftslämnare

Berättelse

2023-5000-BG15425 (1-10, 12)
Föremål från lägenheten som tagits i beslag av kriminaltekniker 2023-02-06.

Fotograferat 2023-02-07 av kriminaltekniker Niklas Wiman.

[redacted]

Polisen

Datum
2023-02-13

Diarienummer
5000-K77615-23

Bildbilaga

ANTECKNINGAR

2023-5000-BG15425 (1-10, 12)
Föremål från lägenheten som tagits i beslag av kriminaltekniker 2023-02-06

[redacted]



1. 2023-5000-BG15425-1
Låg på golvet vid skrivbordet

[redacted]



2. 2023-5000-BG15425-2
Låg på skrivbordet



3. 2023-5000-BG15425-3
Låg till höger på skrivbordet

[redacted]

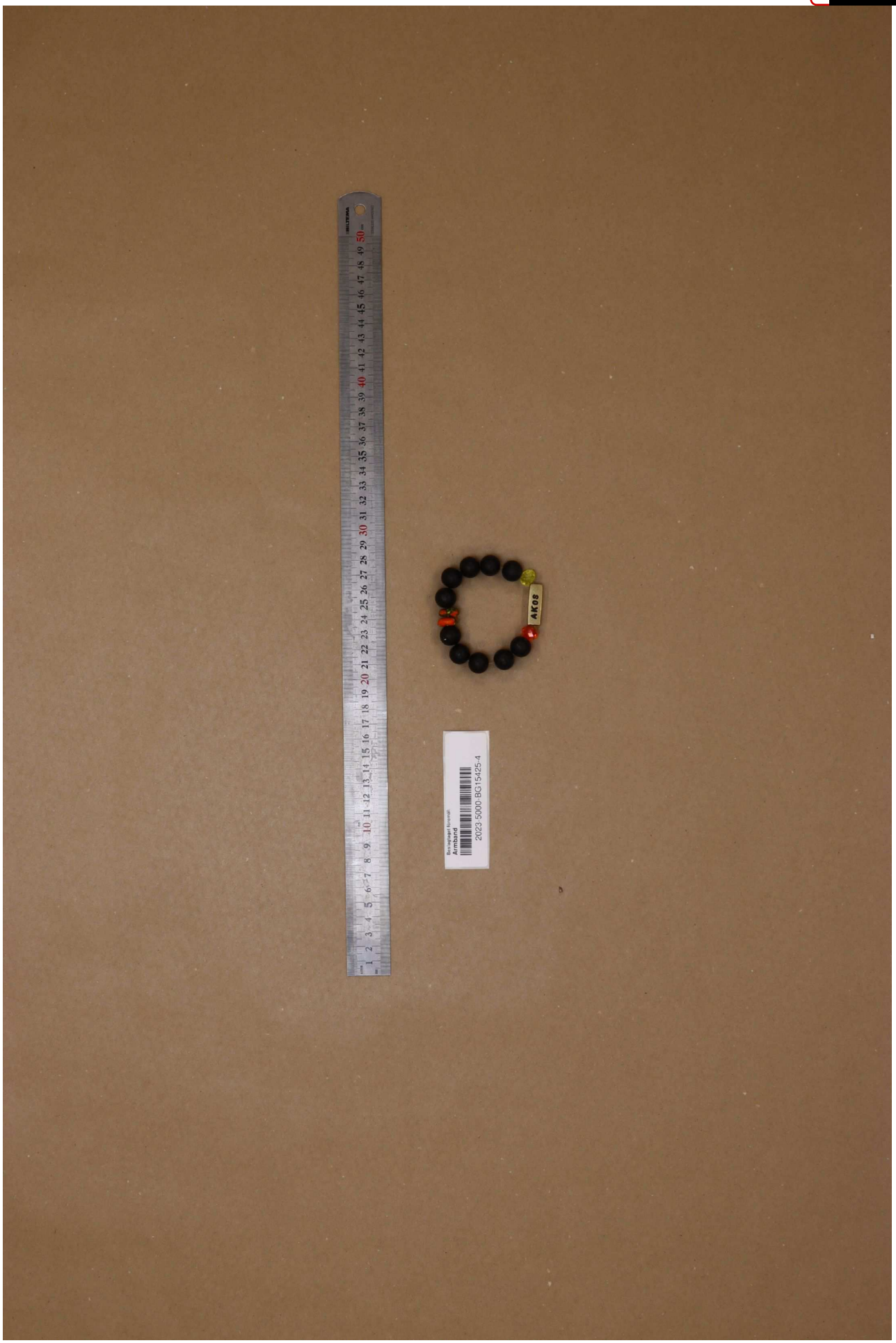

4. 2023-5000-BG15425-4
På golvet i en skål mellan sängen/soffan

[redacted]

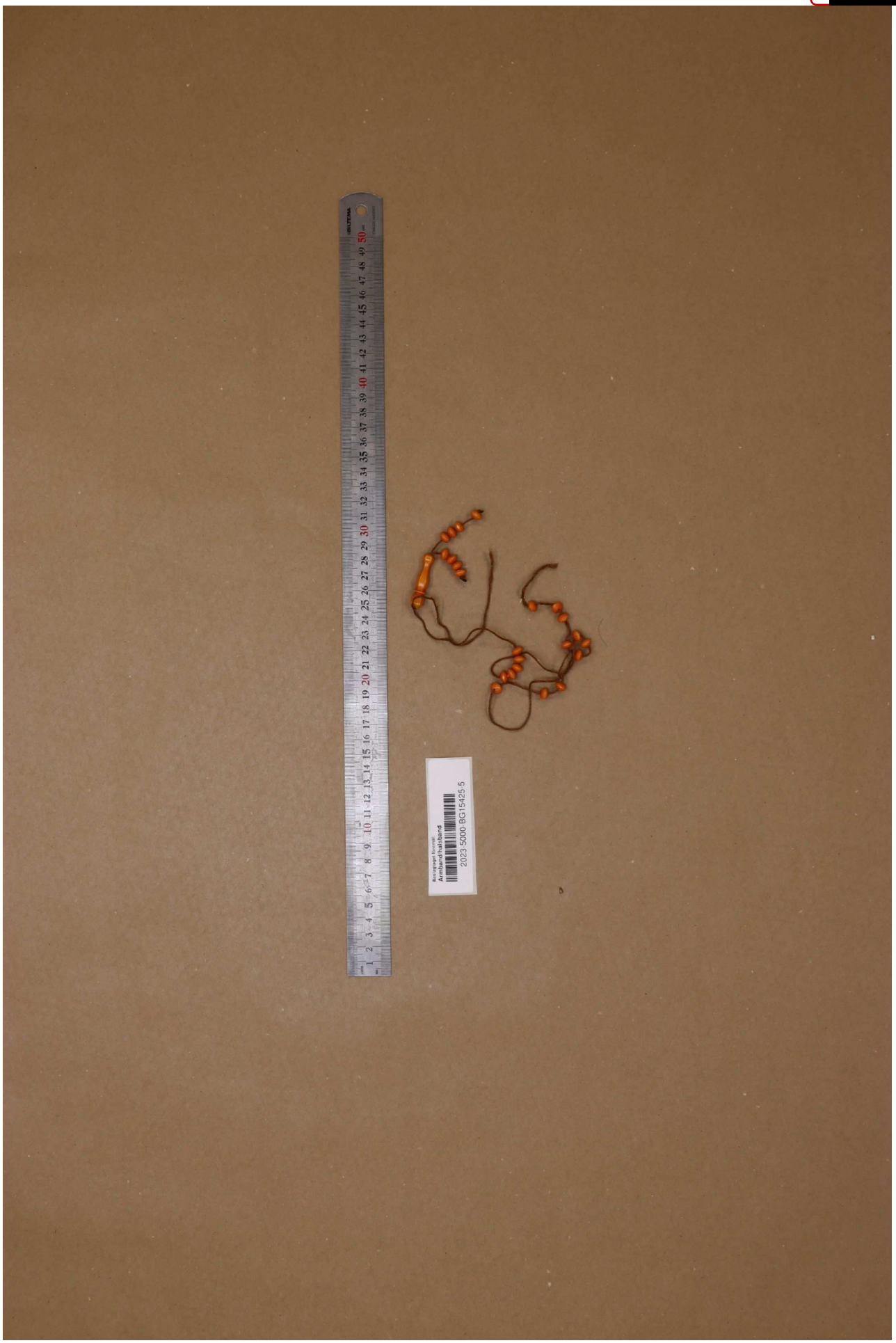

5. 2023-5000-BG15425-5
På golvet mellan soffan/sängen

[redacted]

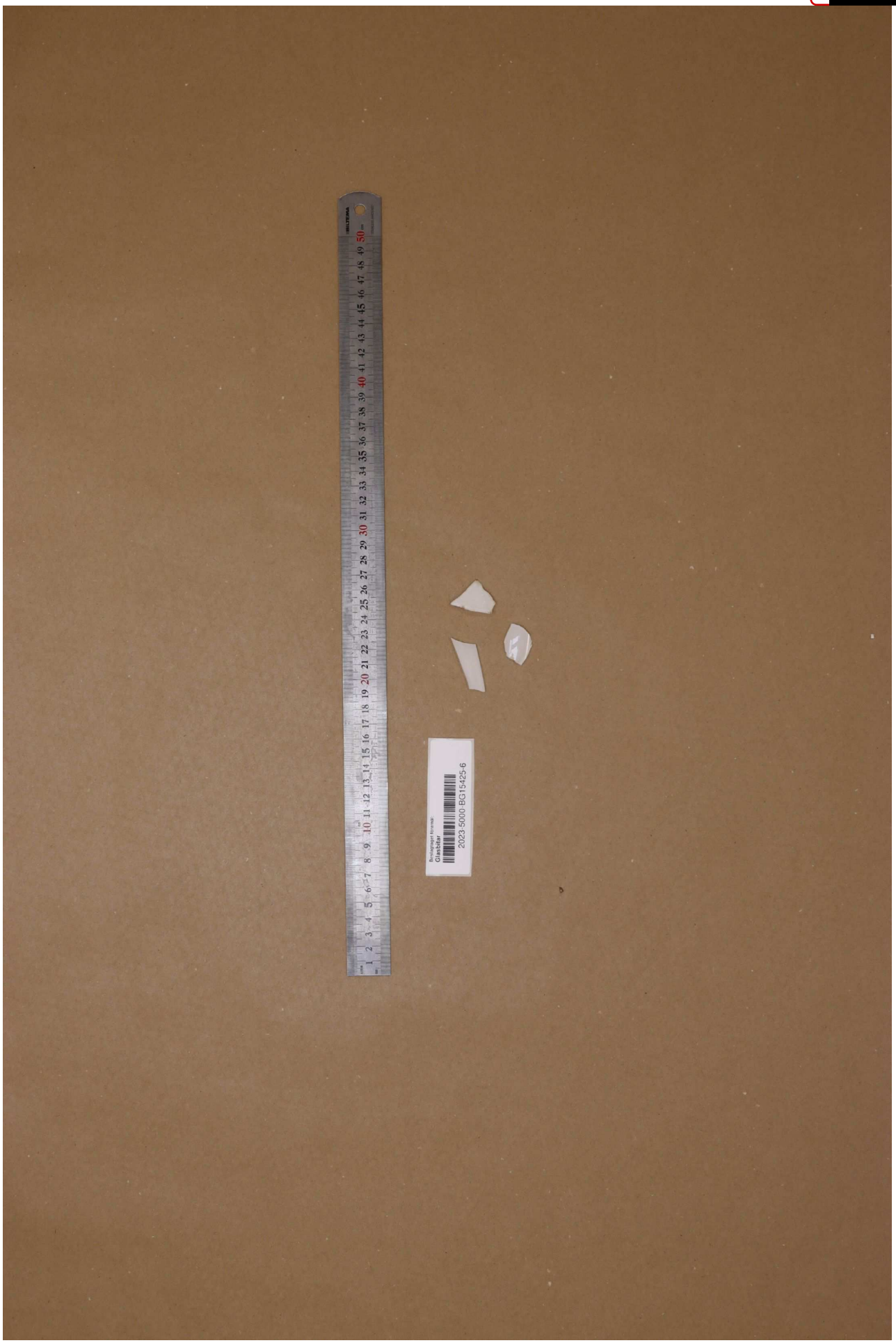

6. 2023-5000-BG15425-6
Låg på golvet i badrummet

[redacted]



7. 2023-5000-BG15425-7
Låg på golvet i badrummet

[redacted]



8. 2023-5000-BG15425-8
Låg i klädhögen till vänster om skrivbordet

[redacted]



9. 2023-5000-BG15425-9
Låg i klädhögen till vänster om skrivbordet

[redacted]



10. 2023-5000-BG15425-10
Stod på diskbänken

[redacted]

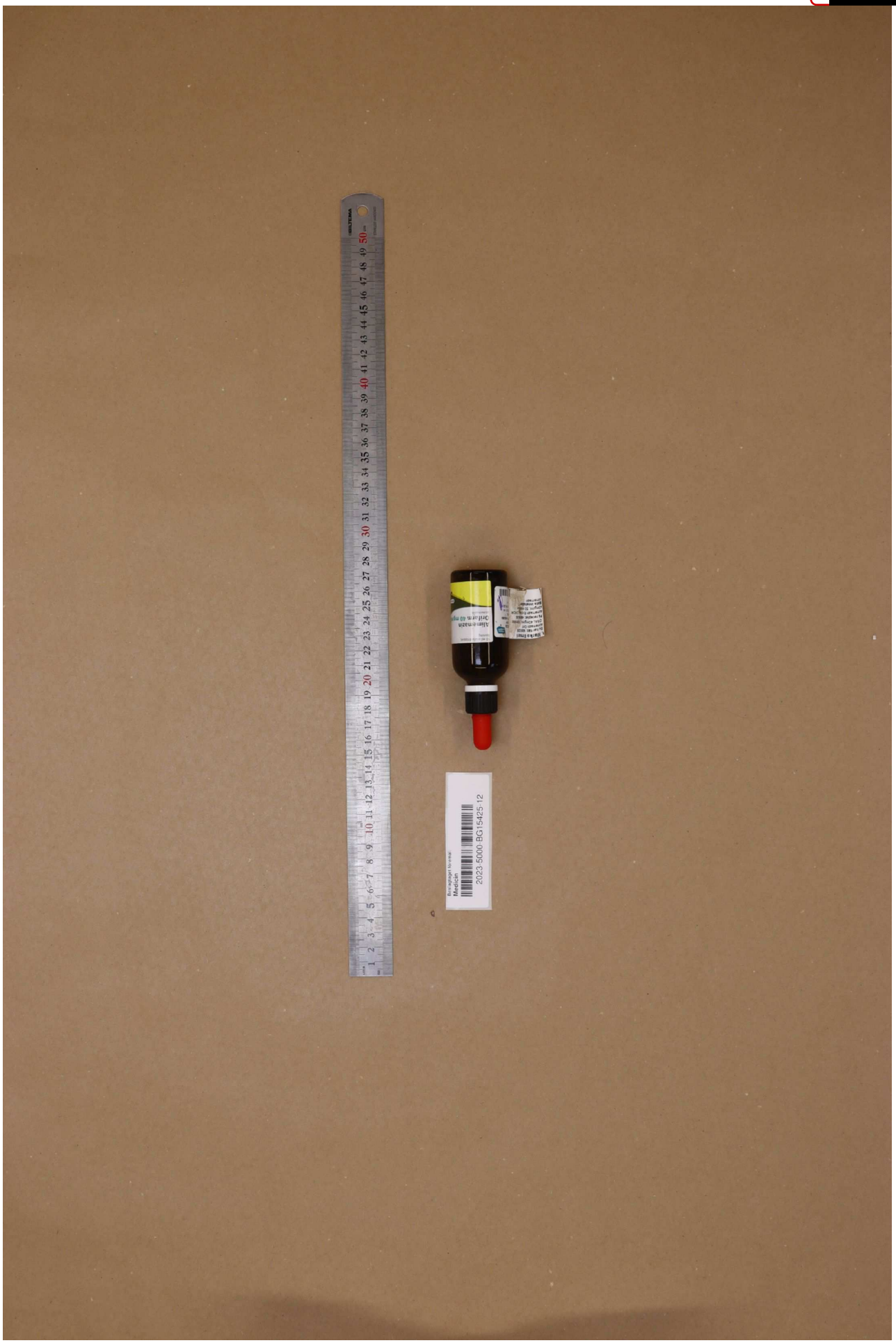

11. 2023-5000-BG15425-12
På bänk till höger om skrivbordet

[redacted]

Polisen

Datum
2023-02-13

Diarienummer
5000-K77615-23

Bildbilaga

ANTECKNINGAR

2023-5000-BG12211 (1-12)
Föremål från lägenheten som tagits i beslag av kriminaltekniker 2023-01-27



1. 2023-5000-BG12211-1
Låg på balkongens golv



2. 2023-5000-BG12211-2
Låg i soffan



3. 2023-5000-BG12211-3
På toastolen i badrummet



4. 2023-5000-BG12211-4
Låg på golvet i vardagsrummet

[redacted]



5. 2023-5000-BG12211-5
Låg i en ask på skrivbordets vänstra sida

[redacted]

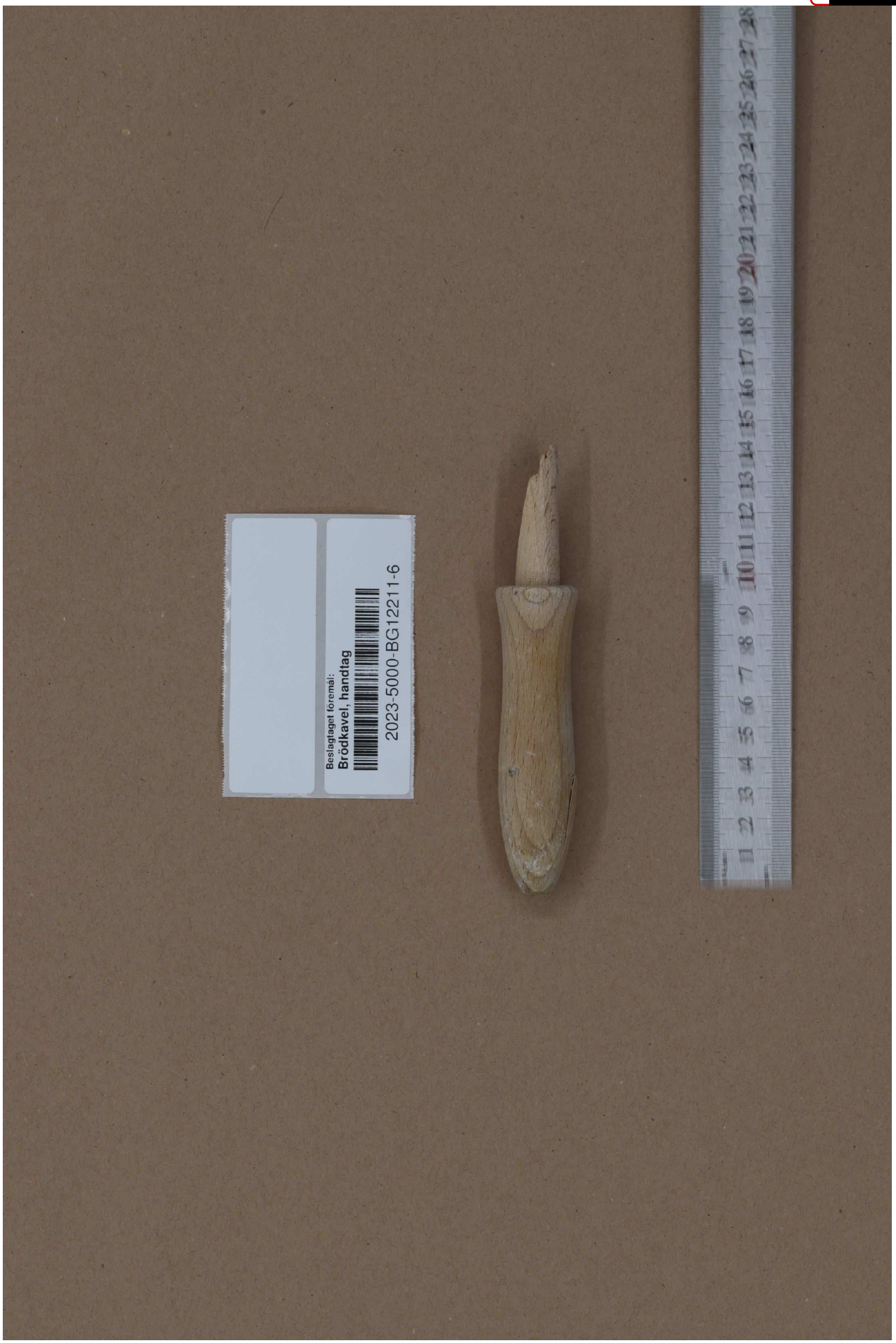

6. 2023-5000-BG12211-6
Låg på skrivbordet



7. 2023-5000-BG12211-7
Låg på golvet i badrummet

[redacted]



8. 2023-5000-BG12211-8
Låg på golvet i badrummet



9. 2023-5000-BG12211-9
Låg på byrån till höger om skrivbordet



10. 2023-5000-BG12211-10
Låg i klädhögen till vänster om skrivbordet



11. 2023-5000-BG12211-11
Låg under keps på skrivbordet



12. 2023-5000-BG12211-12
Låg på golvet nedanför fotändan på sängen

Polisen

[redacted]

Fotografi(er)

Bildbilaga - Beslag 2023-5000-BG16039-1

Signerat av

Signerat datum

Enhet	Diarienr
Region Stockholm, Grova brott 6 PO Sthlm Nord	5000-K77615-23

Originalhandlingens förvaringsplats	Datum	Tid
	2023-06-05	09:15

Involverad personal	Funktion
Carolin Forssell	Uppgiftslämnare

Berättelse

2023-5000-BG16039-1
Misstänkts dator. Beslagtagen i misstänkts lägenhet Fasanstigen 31 2023-02-07.

Fotograferat av kriminaltekniker Hanna Rudberg 2023-02-08.

[redacted]

Polisen

Datum
2023-06-05

Diarienummer
5000-K77615-23

Bildbilaga

ANTECKNINGAR

2023-5000-BG16039-1
Asus Vivobook
Beslag från misstänkt lägenhet Fasanstigen 31 2023-02-07

[redacted]



1.

[redacted]



2.

Polisen

Elektroniskt underskriven av Helena Lyth 2023-03-13 13:24

Nationellt forensiskt centrum - NFC
Sakkunnigutlåtande

1 [redacted]

Datum	Vårt diarienummer
2023-03-13	2023002154
Ert datum	Er beteckning
2023-01-30	5000-K77615-23

Polismyndigheten
Forensikgrupp 3/ Sthlm Nordväst Solna
Niklas Wiman
106 75 STOCKHOLM

Uppdragsgivare

Polismyndigheten

Allmän information om NFC:s sakkunnigutlåtanden

Återgivande av sakkunnigutlåtande

Vid återgivande av denna redovisning ska detta i normalfallet göras i sin helhet. Om utdrag ur redovisningen återges i annat dokument ska detta följas av en tydlig hänvisning till ursprungsdokumentet.

Standardförfarande och metoder

Standardförfarande och metoder som har använts anges med dokumentbeteckning. Standardförfarande och metoder som ingår i laboratoriets ackreditering enligt ISO/IEC 17025 är markerade med asterisk (*). För förklaring av dokumentbeteckningar hänvisas till laboratoriets hemsida på IntraPolis eller Internet, www.nfc.polisen.se/tjanster. Önskas mer information kontakta ärendeansvarig.

Utlåtandeskala

För information om utlåtandeskalan, se sista sidan.

Polisen

Elektroniskt underskriven av Helena Lyth 2023-03-13 13:24

Nationellt forensiskt centrum - NFC
Sakkunnigutlåtande

2[redacted]

Datum	Vårt diarienummer
2023-03-13	2023002154
Ert datum	Er beteckning
2023-01-30	5000-K77615-23

Material, metodik och materialhantering

Beteckning	Undersökningsmaterial
5313/2953-23/S031	**Tops: ADV-6317 spårnummer BioPack** **Misstänkts nagelskrap vänster hand** Uppdragsgivarens beteckning: 5313/2953-23/S031 Forums materialnr: 202300215404 Materialhantering: Materialet kastas Metodik: 852*, 666*, 1388*, 869*, 744*, 727*, 1828*, 736*
5313/2953-23/S032	**Tops: ADV-6316 spårnummer BioPack** **Nagelskrap höger hand (misstänkt)** Uppdragsgivarens beteckning: 5313/2953-23/S032 Forums materialnr: 202300215405 Materialhantering: Materialet kastas Metodik: 852*, 666*, 1388*, 869*, 744*, 727*, 1828*, 736*
5313/2953-23/S033	**Tops: ADV-6307 spårnummer BioPack** **misstänkt blodbesudling säkrat från vänster öra** Uppdragsgivarens beteckning: 5313/2953-23/S033 Forums materialnr: 202300215406 Materialhantering: Materialet kastas Metodik: 852*, 666*, 1388*, 869*, 744*, 727*, 1828*, 736*
5313/2953-23/S034	**Tops: ADV-6467 spårnummer BioPack** **misstänkt blodbesudling säkrat från höger mungipa** Uppdragsgivarens beteckning: 5313/2953-23/S034 Forums materialnr: 202300215407 Materialhantering: Materialet kastas Metodik: 852*, 666*, 1388*, 869*, 744*, 727*, 1828*, 736*
5313/2953-23/S047	**Tops mt blodbesudling** **Balkong A1** Uppdragsgivarens beteckning: 5313/2953-23/S047 Forums materialnr: 202300215408 Materialhantering: Materialet kastas Metodik: 852*, 666*, 1388*, 869*, 744*, 727*, 1828*, 736*

Polismyndigheten
Nationellt forensiskt centrum - NFC
581 94 Linköping • Tel 010-562 80 20 vxl • Fax 013-14 57 15
E-post registrator.nfc@polisen.se

SWEDAC ACKREDITERING
Ackred. nr 1521
Provning
ISO/IEC 17025

Polisen

Elektroniskt underskriven av Helena Lyth 2023-03-13 13:24

Nationellt forensiskt centrum - NFC
Sakkunnigutlåtande

Datum	Vårt diarienummer
2023-03-13	2023002154
Ert datum	Er beteckning
2023-01-30	5000-K77615-23

5313/2953-23/S050	**Tops mt blodbesudling** **Balkong D2** Uppdragsgivarens beteckning: 5313/2953-23/S050 Forums materialnr: 202300215409 Materialhantering: Materialet kastas Metodik: 852*, 666*, 1388*, 869*, 744*, 727*, 1828*, 736*
5313/2953-23/S051	**Tops mt blodbesudling** **Vardagsrum Golv 1** Uppdragsgivarens beteckning: 5313/2953-23/S051 Forums materialnr: 202300215410 Materialhantering: Materialet kastas Metodik: 852*, 666*, 1388*, 869*, 744*, 727*, 1828*, 736*
5313/2953-23/S052	**Tops mt blodbesudling** **Vardagsrum Stol 1** Uppdragsgivarens beteckning: 5313/2953-23/S052 Forums materialnr: 202300215411 Materialhantering: Materialet kastas Metodik: 852*, 666*, 1388*, 869*, 744*, 727*, 1828*, 736*
5313/2953-23/S053	**Tops mt blodbesudling** **Vardagsrum Stol 2** Uppdragsgivarens beteckning: 5313/2953-23/S053 Forums materialnr: 202300215412 Materialhantering: Materialet kastas Metodik: 852*, 666*, 1388*, 869*, 744*, 727*, 1828*, 736*
5313/2953-23/S055	**Tops mt blodbesudling** **Vardagsrum Soffa 1** Uppdragsgivarens beteckning: 5313/2953-23/S055 Forums materialnr: 202300215413 Materialhantering: Materialet kastas Metodik: 852*, 666*, 1388*, 869*, 744*, 727*, 1828*, 736*
5313/2953-23/S058	**Tops mt blodbesudling** **Vardagsrum Soffa 4** Uppdragsgivarens beteckning: 5313/2953-23/S058 Forums materialnr: 202300215414 Materialhantering: Materialet kastas Metodik: 852*, 666*, 1388*, 869*, 744*, 727*, 1828*, 736*

Polismyndigheten
Nationellt forensiskt centrum - NFC
581 94 Linköping • Tel 010-562 80 20 vxl • Fax 013-14 57 15
E-post registrator.nfc@polisen.se

SWEDAC ACKREDITERING
Ackred. nr 1521
Provning
ISO/IEC 17025

Polisen

Elektroniskt underskriven av Helena Lyth 2023-03-13 13:24

Nationellt forensiskt centrum - NFC
Sakkunnigutlåtande

4 [redacted]

Datum	Vårt diarienummer
2023-03-13	2023002154
Ert datum	Er beteckning
2023-01-30	5000-K77615-23

5313/2953-23/S059	**Tops mt blodbesudling** **Vardagsrum Soffa 5** Uppdragsgivarens beteckning: 5313/2953-23/S059 Forums materialnr: 202300215415 Materialhantering: Materialet kastas Metodik: 852*, 666*, 1388*, 869*, 744*, 727*, 1828*, 736*
5313/2953-23/S060	**Tops mt blodbesudling** **Vardagsrum D1** Uppdragsgivarens beteckning: 5313/2953-23/S060 Forums materialnr: 202300215416 Materialhantering: Materialet kastas Metodik: 852*, 666*, 1388*, 869*, 744*, 727*, 1828*, 736*
5313/2953-23/S062	**Tops mt blodbesudling** **Vardagsrum D3** Uppdragsgivarens beteckning: 5313/2953-23/S062 Forums materialnr: 202300215417 Materialhantering: Materialet kastas Metodik: 852*, 666*, 1388*, 869*, 744*, 727*, 1828*, 736*
5313/2953-23/S063	**Tops mt blodbesudling** **Vardagsrum D4** Uppdragsgivarens beteckning: 5313/2953-23/S063 Forums materialnr: 202300215418 Materialhantering: Materialet har förbrukats Metodik: 852*, 666*, 1388*, 869*, 744*, 727*, 1828*, 736*
5313/2953-23/S068	**Tops mt blodbesudling** **Hall B2** Uppdragsgivarens beteckning: 5313/2953-23/S068 Forums materialnr: 202300215419 Materialhantering: Materialet kastas Metodik: 852*, 666*, 1388*, 869*, 744*, 727*, 1828*, 736*
5313/2953-23/S069	**Tops mt blodbesudling** **Hall B3** Uppdragsgivarens beteckning: 5313/2953-23/S069 Forums materialnr: 202300215420 Materialhantering: Materialet kastas Metodik: 852*, 666*, 1388*, 869*, 744*, 727*, 1828*, 736*

Polismyndigheten
Nationellt forensiskt centrum - NFC
581 94 Linköping • Tel 010-562 80 20 vxl • Fax 013-14 57 15
E-post registrator.nfc@polisen.se

SWEDAC ACKREDITERING
Ackred. nr 1521
Provning
ISO/IEC 17025

Polisen

Elektroniskt underskriven av Helena Lyth 2023-03-13 13:24

Nationellt forensiskt centrum - NFC
Sakkunnigutlåtande

5[redacted]

Datum	Vårt diarienummer
2023-03-13	2023002154
Ert datum	Er beteckning
2023-01-30	5000-K77615-23

5313/2953-23/S070	**Tops mt blodbesudling** **WC A1** Uppdragsgivarens beteckning: 5313/2953-23/S070 Forums materialnr: 202300215421 Materialhantering: Materialet kastas Metodik: 852*, 666*, 1388*, 869*, 744*, 727*, 1828*, 736*
5313/2953-23/S074	**Tops mt blodbesudling** **WC A5** Uppdragsgivarens beteckning: 5313/2953-23/S074 Forums materialnr: 202300215422 Materialhantering: Materialet kastas Metodik: 852*, 666*, 1388*, 869*, 744*, 727*, 1828*, 736*
5313/2953-23/S078	**Tops mt blodbesudling** **WC B2** Uppdragsgivarens beteckning: 5313/2953-23/S078 Forums materialnr: 202300215423 Materialhantering: Materialet kastas Metodik: 852*, 666*, 1388*, 869*, 744*, 727*, 1828*, 736*
5313/2953-23/S082	**Tops mt blodbesudling** **WC B6 - På handfat höger sida** Uppdragsgivarens beteckning: 5313/2953-23/S082 Forums materialnr: 202300215424 Materialhantering: Materialet kastas Metodik: 852*, 666*, 1388*, 869*, 744*, 727*, 1828*, 736*
5313/2953-23/S083	**Tops mt blodbesudling** **WC B6 -På vägg vid högra handfatskonsollen** Uppdragsgivarens beteckning: 5313/2953-23/S083 Forums materialnr: 202300215425 Materialhantering: Materialet kastas Metodik: 852*, 666*, 1388*, 869*, 744*, 727*, 1828*, 736*
5313/2953-23/S084	**Tops mt blodbesudling** **WC B7** Uppdragsgivarens beteckning: 5313/2953-23/S084 Forums materialnr: 202300215426 Materialhantering: Materialet kastas Metodik: 852*, 666*, 1388*, 869*, 744*, 727*, 1828*, 736*

Polismyndigheten
Nationellt forensiskt centrum - NFC
581 94 Linköping • Tel 010-562 80 20 vxl • Fax 013-14 57 15
E-post registrator.nfc@polisen.se

SWEDAC ACKREDITERING
Ackred. nr 1521
Provning
ISO/IEC 17025

Polisen

Elektroniskt underskriven av Helena Lyth 2023-03-13 13:24

Nationellt forensiskt centrum - NFC
Sakkunnigutlåtande

Datum	Vårt diarienummer
2023-03-13	2023002154
Ert datum	Er beteckning
2023-01-30	5000-K77615-23

5313/2953-23/S085	**Tops mt blodbesudling** **WC B8** Uppdragsgivarens beteckning: 5313/2953-23/S085 Forums materialnr: 202300215427 Materialhantering: Materialet kastas Metodik: 852*, 666*, 1388*, 869*, 744*, 727*, 1828*, 736*
5313/2953-23/S086	**Tops mt blodbesudling** **WC C1** Uppdragsgivarens beteckning: 5313/2953-23/S086 Forums materialnr: 202300215428 Materialhantering: Materialet kastas Metodik: 852*, 666*, 1388*, 869*, 744*, 727*, 1828*, 736*
5313/2953-23/S087	**Tops mt blodbesudling** **WC C2** Uppdragsgivarens beteckning: 5313/2953-23/S087 Forums materialnr: 202300215429 Materialhantering: Materialet kastas Metodik: 852*, 666*, 1388*, 869*, 744*, 727*, 1828*, 736*
5313/2953-23/S088	**Tops mt blodbesudling** **WC C3** Uppdragsgivarens beteckning: 5313/2953-23/S088 Forums materialnr: 202300215430 Materialhantering: Materialet kastas Metodik: 852*, 666*, 1388*, 869*, 744*, 727*, 1828*, 736*
5313/2953-23/S090	**Tops mt blodbesudling** **WC C5** Uppdragsgivarens beteckning: 5313/2953-23/S090 Forums materialnr: 202300215431 Materialhantering: Materialet kastas Metodik: 852*, 666*, 1388*, 869*, 744*, 727*, 1828*, 736*
5313/2953-23/S094	**Tops mt blodbesudling** **WC D1** Uppdragsgivarens beteckning: 5313/2953-23/S094 Forums materialnr: 202300215432 Materialhantering: Materialet kastas Metodik: 852*, 666*, 1388*, 869*, 744*, 727*, 1828*, 736*

Polismyndigheten
Nationellt forensiskt centrum - NFC
581 94 Linköping • Tel 010-562 80 20 vxl • Fax 013-14 57 15
E-post registrator.nfc@polisen.se

SWEDAC ACKREDITERING
Ackred. nr 1521
Provning
ISO/IEC 17025

Polisen

Elektroniskt underskriven av Helena Lyth 2023-03-13 13:24

Nationellt forensiskt centrum - NFC
Sakkunnigutlåtande

Datum	Vårt diarienummer
2023-03-13	2023002154
Ert datum	Er beteckning
2023-01-30	5000-K77615-23

5313/2953-23/S095	**Tops mt blodbesudling** **WC D2** Uppdragsgivarens beteckning: 5313/2953-23/S095 Forums materialnr: 202300215433 Materialhantering: Materialet kastas Metodik: 852*, 666*, 1388*, 869*, 744*, 727*, 1828*, 736*
5313/2953-23/S099	**Tops mt blodbesudling** **WC TM1** Uppdragsgivarens beteckning: 5313/2953-23/S099 Forums materialnr: 202300215434 Materialhantering: Materialet kastas Metodik: 852*, 666*, 1388*, 869*, 744*, 727*, 1828*, 736*

Beteckning /Provid	Jämförelsematerial
DNA-AF-247222	Angivet namn: Bashiri Sahabu Personnummer: 901012-3793 Provtyp: Salivprov på FTA-kort Uppgifter i Utrednings-/DNA-registret: Bashiri Sahabu, 19901012-3793 Uppdragsgivarens beteckning: DNA-AF-247222 Forums materialnr: 201334082801 Materialhantering: Materialet kastas Metodik: 870*, 869*, 765*, 1828*, 736*
DNA-AF-324750	Angivet namn: Marko Ilmari Nordström Personnummer: 810225-0332 Provtyp: Salivprov på FTA-kort Uppgifter i Utrednings-/DNA-registret: Marko Ilmari Nordström, 19810225-0332 Uppdragsgivarens beteckning: DNA-AF-324750 Forums materialnr: 201632905201 Materialhantering: Materialet är kastat Metodik: 870*, 869*, 765*, 1828*, 736*

Polismyndigheten
Nationellt forensiskt centrum - NFC
581 94 Linköping • Tel 010-562 80 20 vxl • Fax 013-14 57 15
E-post registrator.nfc@polisen.se

SWEDAC ACKREDITERING
Ackred. nr 1521
Provning
ISO/IEC 17025

Polisen

Elektroniskt underskriven av Helena Lyth 2023-03-13 13:24

Nationellt forensiskt centrum - NFC
Sakkunnigutlåtande

8[redacted]

Datum	Vårt diarienummer
2023-03-13	2023002154
Ert datum	Er beteckning
2023-01-30	5000-K77615-23

Ändamål

Ändamålet är att undersöka om det på ovanstående undersökningsmaterial förekommer biologiska spår som avseende DNA kommer från någon av de under jämförelsematerial nämnda personerna eller annan person.

Undersökningsrelaterad information

DNA

För information om undersökning av biologiska spår och DNA, se bilaga sist i utlåtandet.

Eventuella DNA-prov arkiveras vid laboratoriet i minst 30 år. Arkiveringstiden är kopplad till brottskategori.

Undersökning och slutsats

5313/2953-23/S031	Tops: ADV-6317 spårnummer BioPack. Misstänkts nagelskrap vänster hand *Forums materialnr: 202300215404*
DNA	Materialet består av sex tops. På två av topsen påvisades blod. Analysen visar blandningar av DNA från minst två personer. Blandningen utgörs av en huvuddel från en person samt av en mindre del som kan jämföras mot person. Resultaten talar extremt starkt för att huvuddelen av DNA:t på de båda topsen kommer från Sahabu (*Grad +4*), om man bortser från möjligheten att det kommer från en nära släkting. Den mindre delen av DNA:t på de båda topsen överensstämmer med Nordström. De övriga topsen reagerade så som för blod. DNA-analys ej utförd.

Polismyndigheten
Nationellt forensiskt centrum - NFC
581 94 Linköping • Tel 010-562 80 20 vxl • Fax 013-14 57 15
E-post registrator.nfc@polisen.se

SWEDAC ACKREDITERING
Ackred. nr 1521
Provning
ISO/IEC 17025

Polisen

Elektroniskt underskriven av Helena Lyth 2023-03-13 13:24

Nationellt forensiskt centrum - NFC
Sakkunnigutlåtande

Datum	Vårt diarienummer
2023-03-13	2023002154
Ert datum	Er beteckning
2023-01-30	5000-K77615-23

5313/2953-23/S032	Tops: ADV-6316 spårnummer BioPack. Nagelskrap höger hand (misstänkt) *Forums materialnr: 202300215405*
DNA	Materialet består av sex tops. På en av topsen påvisades blod. Analysen visar en blandning av DNA från minst två personer. Blandningen utgörs av en huvuddel från en person samt av en mindre del som kan jämföras mot person. Resultaten talar extremt starkt för att huvuddelen av DNA:t kommer från Sahabu (*Grad +4*), om man bortser från möjligheten att det kommer från en nära släkting. Den mindre delen av DNA:t överensstämmer med Nordström. På ytterligare en undersökt tops påvisades blod. Analysen visar en blandning av DNA från minst två personer. Resultaten talar extremt starkt för att del av DNA:t kommer från Sahabu (*Grad +4*), om man bortser från möjligheten att det kommer från en nära släkting. Del av DNA:t överensstämmer med Nordström. De övriga topsen reagerade så som för blod. DNA-analys ej utförd.

5313/2953-23/S033	Tops: ADV-6307 spårnummer BioPack. misstänkt blodbesudling säkrat från vänster öra *Forums materialnr: 202300215406*
DNA	Blod påvisades. Analysen visar en blandning av DNA från minst två personer. Resultaten talar extremt starkt för att del av DNA:t kommer från Sahabu (*Grad +4*), om man bortser från möjligheten att det kommer från en nära släkting. Resultaten talar extremt starkt för att del av DNA:t kommer från Nordström (*Grad +4*), om man bortser från möjligheten att det kommer från en nära släkting.

5313/2953-23/S034	Tops: ADV-6467 spårnummer BioPack. misstänkt blodbesudling säkrat från höger mungipa *Forums materialnr: 202300215407*
DNA	Blod påvisades. Resultaten talar extremt starkt för att blodet/DNA:t kommer från Sahabu (*Grad +4*), om man bortser från möjligheten att det kommer från en nära släkting.

Polismyndigheten
Nationellt forensiskt centrum - NFC
581 94 Linköping • Tel 010-562 80 20 vxl • Fax 013-14 57 15
E-post registrator.nfc@polisen.se

SWEDAC ACKREDITERING
Ackred. nr 1521
Provning
ISO/IEC 17025

Polisen

Elektroniskt underskriven av Helena Lyth 2023-03-13 13:24

Nationellt forensiskt centrum - NFC
Sakkunnigutlåtande

10 [redacted]

Datum	Vårt diarienummer
2023-03-13	2023002154
Ert datum	Er beteckning
2023-01-30	5000-K77615-23

5313/2953-23/S047	Tops mt blodbesudling. Balkong A1
	Forums materialnr: 202300215408
DNA	Blod påvisades. Resultaten talar extremt starkt för att blodet/DNA:t kommer från Nordström (*Grad +4*), om man bortser från möjligheten att det kommer från en nära släkting.
5313/2953-23/S050	Tops mt blodbesudling. Balkong D2
	Forums materialnr: 202300215409
DNA	Blod påvisades. Resultaten talar extremt starkt för att blodet/DNA:t kommer från Nordström (*Grad +4*), om man bortser från möjligheten att det kommer från en nära släkting.
5313/2953-23/S051	Tops mt blodbesudling. Vardagsrum Golv 1
	Forums materialnr: 202300215410
DNA	Blod påvisades. Analysen visar en blandning av DNA. Blandningen utgörs av en huvuddel från en person samt av en mindre del som inte kunde utvärderas. Resultaten talar extremt starkt för att huvuddelen av DNA:t kommer från Sahabu (*Grad +4*), om man bortser från möjligheten att det kommer från en nära släkting.
5313/2953-23/S052	Tops mt blodbesudling. Vardagsrum Stol 1
	Forums materialnr: 202300215411
DNA	Blod påvisades. Resultaten talar extremt starkt för att blodet/DNA:t kommer från Sahabu (*Grad +4*), om man bortser från möjligheten att det kommer från en nära släkting.
5313/2953-23/S053	Tops mt blodbesudling. Vardagsrum Stol 2
	Forums materialnr: 202300215412
DNA	Blod påvisades. Resultaten talar extremt starkt för att blodet/DNA:t kommer från Sahabu (*Grad +4*), om man bortser från möjligheten att det kommer från en nära släkting.
5313/2953-23/S055	Tops mt blodbesudling. Vardagsrum Soffa 1
	Forums materialnr: 202300215413
DNA	Blod påvisades. Resultaten talar extremt starkt för att blodet/DNA:t kommer från Sahabu (*Grad +4*), om man bortser från möjligheten att det kommer från en nära släkting.

Polismyndigheten
Nationellt forensiskt centrum - NFC
581 94 Linköping • Tel 010-562 80 20 vxl • Fax 013-14 57 15
E-post registrator.nfc@polisen.se

SWEDAC ACKREDITERING
Ackred. nr 1521
Provning
ISO/IEC 17025

Polisen

Elektroniskt underskriven av Helena Lyth 2023-03-13 13:24

Nationellt forensiskt centrum - NFC
Sakkunnigutlåtande

11 [redacted]

Datum	Vårt diarienummer
2023-03-13	2023002154
Ert datum	Er beteckning
2023-01-30	5000-K77615-23

5313/2953-23/S058	Tops mt blodbesudling. Vardagsrum Soffa 4 *Forums materialnr: 202300215414*
DNA	Blod påvisades. Resultaten talar extremt starkt för att blodet/DNA:t kommer från Sahabu (*Grad +4*), om man bortser från möjligheten att det kommer från en nära släkting.
5313/2953-23/S059	Tops mt blodbesudling. Vardagsrum Soffa 5 *Forums materialnr: 202300215415*
DNA	Blod påvisades. Resultaten talar extremt starkt för att blodet/DNA:t kommer från Sahabu (*Grad +4*), om man bortser från möjligheten att det kommer från en nära släkting.
5313/2953-23/S060	Tops mt blodbesudling. Vardagsrum D1 *Forums materialnr: 202300215416*
DNA	Blod påvisades. Resultaten talar extremt starkt för att blodet/DNA:t kommer från Nordström (*Grad +4*), om man bortser från möjligheten att det kommer från en nära släkting.
5313/2953-23/S062	Tops mt blodbesudling. Vardagsrum D3 *Forums materialnr: 202300215417*
DNA	Blod påvisades. Resultaten talar extremt starkt för att blodet/DNA:t kommer från Sahabu (*Grad +4*), om man bortser från möjligheten att det kommer från en nära släkting.
5313/2953-23/S063	Tops mt blodbesudling. Vardagsrum D4 *Forums materialnr: 202300215418*
DNA	Blod påvisades. Resultaten talar extremt starkt för att blodet/DNA:t kommer från Sahabu (*Grad +4*), om man bortser från möjligheten att det kommer från en nära släkting.
5313/2953-23/S068	Tops mt blodbesudling. Hall B2 *Forums materialnr: 202300215419*
DNA	Blod påvisades. Resultaten talar extremt starkt för att blodet/DNA:t kommer från Sahabu (*Grad +4*), om man bortser från möjligheten att det kommer från en nära släkting.
5313/2953-23/S069	Tops mt blodbesudling. Hall B3 *Forums materialnr: 202300215420*
DNA	Blod påvisades. Resultaten talar extremt starkt för att blodet/DNA:t kommer från Sahabu (*Grad +4*), om man bortser från möjligheten att det kommer från en nära släkting.

Polismyndigheten
Nationellt forensiskt centrum - NFC
581 94 Linköping • Tel 010-562 80 20 vxl • Fax 013-14 57 15
E-post registrator.nfc@polisen.se

SWEDAC ACKREDITERING
Ackred. nr 1521
Provning
ISO/IEC 17025

Polisen

Elektroniskt underskriven av Helena Lyth 2023-03-13 13:24

Nationellt forensiskt centrum - NFC
Sakkunnigutlåtande

12[redacted]

Datum	Vårt diarienummer
2023-03-13	2023002154
Ert datum	Er beteckning
2023-01-30	5000-K77615-23

5313/2953-23/S070	Tops mt blodbesudling. WC A1 *Forums materialnr: 202300215421*
DNA	Blod påvisades. Resultaten talar extremt starkt för att blodet/DNA:t kommer från Sahabu (*Grad +4*), om man bortser från möjligheten att det kommer från en nära släkting.
5313/2953-23/S074	Tops mt blodbesudling. WC A5 *Forums materialnr: 202300215422*
DNA	Blod påvisades. Resultaten talar extremt starkt för att blodet/DNA:t kommer från Sahabu (*Grad +4*), om man bortser från möjligheten att det kommer från en nära släkting.
5313/2953-23/S078	Tops mt blodbesudling. WC B2 *Forums materialnr: 202300215423*
DNA	Blod påvisades. Resultaten talar extremt starkt för att blodet/DNA:t kommer från Sahabu (*Grad +4*), om man bortser från möjligheten att det kommer från en nära släkting.
5313/2953-23/S082	Tops mt blodbesudling. WC B6 - På handfat höger sida *Forums materialnr: 202300215424*
DNA	Blod påvisades. Resultaten talar extremt starkt för att blodet/DNA:t kommer från Sahabu (*Grad +4*), om man bortser från möjligheten att det kommer från en nära släkting.
5313/2953-23/S083	Tops mt blodbesudling. WC B6 -På vägg vid högra handfatskonsollen *Forums materialnr: 202300215425*
DNA	Blod påvisades. Resultaten talar extremt starkt för att blodet/DNA:t kommer från Sahabu (*Grad +4*), om man bortser från möjligheten att det kommer från en nära släkting.
5313/2953-23/S084	Tops mt blodbesudling. WC B7 *Forums materialnr: 202300215426*
DNA	Blod påvisades. Resultaten talar extremt starkt för att blodet/DNA:t kommer från Sahabu (*Grad +4*), om man bortser från möjligheten att det kommer från en nära släkting.
5313/2953-23/S085	Tops mt blodbesudling. WC B8 *Forums materialnr: 202300215427*
DNA	Blod påvisades. Resultaten talar extremt starkt för att blodet/DNA:t kommer från Sahabu (*Grad +4*), om man bortser från möjligheten att det kommer från en nära släkting.

Polismyndigheten
Nationellt forensiskt centrum - NFC
581 94 Linköping • Tel 010-562 80 20 vxl • Fax 013-14 57 15
E-post registrator.nfc@polisen.se

SWEDAC ACKREDITERING
Ackred. nr 1521
Provning
ISO/IEC 17025

Polisen

Elektroniskt underskriven av Helena Lyth 2023-03-13 13:24

Nationellt forensiskt centrum - NFC
Sakkunnigutlåtande

13[redacted]

Datum	Vårt diarienummer
2023-03-13	2023002154
Ert datum	Er beteckning
2023-01-30	5000-K77615-23

5313/2953-23/S086	Tops mt blodbesudling. WC C1
	Forums materialnr: 202300215428
DNA	Blod påvisades. Resultaten talar extremt starkt för att blodet/DNA:t kommer från Sahabu (*Grad +4*), om man bortser från möjligheten att det kommer från en nära släkting.
5313/2953-23/S087	Tops mt blodbesudling. WC C2
	Forums materialnr: 202300215429
DNA	Blod påvisades. Resultaten talar extremt starkt för att blodet/DNA:t kommer från Sahabu (*Grad +4*), om man bortser från möjligheten att det kommer från en nära släkting.
5313/2953-23/S088	Tops mt blodbesudling. WC C3
	Forums materialnr: 202300215430
DNA	Blod påvisades. Resultaten talar extremt starkt för att blodet/DNA:t kommer från Sahabu (*Grad +4*), om man bortser från möjligheten att det kommer från en nära släkting.
5313/2953-23/S090	Tops mt blodbesudling. WC C5
	Forums materialnr: 202300215431
DNA	Blod påvisades. Resultaten talar extremt starkt för att blodet/DNA:t kommer från Sahabu (*Grad +4*), om man bortser från möjligheten att det kommer från en nära släkting.
5313/2953-23/S094	Tops mt blodbesudling. WC D1
	Forums materialnr: 202300215432
DNA	Blod påvisades. Resultaten talar extremt starkt för att blodet/DNA:t kommer från Sahabu (*Grad +4*), om man bortser från möjligheten att det kommer från en nära släkting.
5313/2953-23/S095	Tops mt blodbesudling. WC D2
	Forums materialnr: 202300215433
DNA	Blod påvisades. Resultaten talar extremt starkt för att blodet/DNA:t kommer från Sahabu (*Grad +4*), om man bortser från möjligheten att det kommer från en nära släkting.
5313/2953-23/S099	Tops mt blodbesudling. WC TM1
	Forums materialnr: 202300215434
DNA	Blod påvisades. Resultaten talar extremt starkt för att blodet/DNA:t kommer från Sahabu (*Grad +4*), om man bortser från möjligheten att det kommer från en nära släkting.

Polismyndigheten
Nationellt forensiskt centrum - NFC
581 94 Linköping • Tel 010-562 80 20 vxl • Fax 013-14 57 15
E-post registrator.nfc@polisen.se

SWEDAC ACKREDITERING
Ackred. nr 1521
Provning
ISO/IEC 17025

Polisen

Elektroniskt underskriven av Helena Lyth 2023-03-13 13:24

Nationellt forensiskt centrum - NFC
Sakkunnigutlåtande

14[redacted]

Datum	Vårt diarienummer
2023-03-13	2023002154
Ert datum	Er beteckning
2023-01-30	5000-K77615-23

Handläggning

Undersökning	Handläggare
DNA	forensiska generalisten Helena Lyth (ansvarig handläggare) forensikern Erika Blom

Frågor riktas i första hand till forensiska generalisten Helena Lyth (ärendeansvarig), direkttelefon 010-562 81 40. Eventuell kallelse till rättegång ställs till den ansvarige handläggaren för berörd undersökningstyp.

Helena Lyth
Forensisk generalist

Polismyndigheten
Nationellt forensiskt centrum - NFC
581 94 Linköping • Tel 010-562 80 20 vxl • Fax 013-14 57 15
E-post registrator.nfc@polisen.se

SWEDAC ACKREDITERING
Ackred. nr 1521
Provning
ISO/IEC 17025

Polisen

Elektroniskt underskriven av Helena Lyth 2023-03-13 13:24

Nationellt forensiskt centrum - NFC
Sakkunnigutlåtande

15 [redacted]

Datum	Vårt diarienummer
2023-03-13	2023002154
Ert datum	Er beteckning
2023-01-30	5000-K77615-23

Utlåtandeskala

Skalan är utarbetad för NFC:s resultatvärdering. Vid resultatvärdering bedöms storleken hos *resultatvärdet*, det vill säga hur mycket resultaten av undersökningen talar för eller emot huvudhypotesen. Storleksordningen hos resultatvärdet avgör skalsteget. Nedan visas skalstegen med tillhörande intervall av resultatvärden (V). Om en av hypoteserna kan uteslutas används inte skalstegen och slutsatsen blir då ett fastställande av faktum. Se även www.nfc.polisen.se.

Skalsteg	Verbalt uttryck	Förklaring	Resultatvärde (V)
Grad +4	Resultaten talar extremt starkt för att ...	Det bedöms vara minst 1 000 000 gånger mer sannolikt att få dessa resultat om huvudhypotesen är sann än om den alternativa hypotesen är sann.	$1\,000\,000 \leq V$
Grad +3	Resultaten talar starkt för att ...	Det bedöms vara minst 6000 gånger mer sannolikt att få dessa resultat om huvudhypotesen är sann än om den alternativa hypotesen är sann.	$6\,000 \leq V < 1\,000\,000$
Grad +2	Resultaten talar för att ...	Det bedöms vara minst 100 gånger mer sannolikt att få dessa resultat om huvudhypotesen är sann än om den alternativa hypotesen är sann.	$100 \leq V < 6\,000$
Grad +1	Resultaten talar i någon mån för att ...	Det bedöms vara minst 6 gånger mer sannolikt att få dessa resultat om huvudhypotesen är sann än om den alternativa hypotesen är sann.	$6 \leq V < 100$
Grad 0	Resultaten talar varken för eller emot att ...	Det bedöms vara ungefär lika sannolikt att få de erhållna resultaten om huvudhypotesen är sann som om den alternativa hypotesen är sann.	$\frac{1}{6} < V < 6$
Grad -1	Resultaten talar i någon mån för att ... inte ...	Det bedöms vara minst 6 gånger mer sannolikt att få dessa resultat om den alternativa hypotesen är sann än om huvudhypotesen är sann.	$\frac{1}{100} < V \leq \frac{1}{6}$
Grad -2	Resultaten talar för att ... inte ...	Det bedöms vara minst 100 gånger mer sannolikt att få dessa resultat om den alternativa hypotesen är sann än om huvudhypotesen är sann.	$\frac{1}{6\,000} < V \leq \frac{1}{100}$
Grad -3	Resultaten talar starkt för att ... inte ...	Det bedöms vara minst 6000 gånger mer sannolikt att få dessa resultat om den alternativa hypotesen är sann än om huvudhypotesen är sann.	$\frac{1}{1\,000\,000} < V \leq \frac{1}{6\,000}$
Grad -4	Resultaten talar extremt starkt för att ... inte ...	Det bedöms vara minst 1 000 000 gånger mer sannolikt att få dessa resultat om den alternativa hypotesen är sann än om huvudhypotesen är sann.	$V \leq \frac{1}{1\,000\,000}$

Polismyndigheten
Nationellt forensiskt centrum - NFC
581 94 Linköping • Tel 010-562 80 20 vxl • Fax 013-14 57 15
E-post registrator.nfc@polisen.se

SWEDAC ACKREDITERING
Ackred. nr 1521
Provning
ISO/IEC 17025

Polisen

Elektroniskt underskriven av Helena Lyth 2023-03-13 13:24

Nationellt forensiskt centrum - NFC
Sakkunnigutlåtande

16[redacted]

Datum	Vårt diarienummer
2023-03-13	2023002154
Ert datum	Er beteckning
2023-01-30	5000-K77615-23

Bilaga till sakkunnigutlåtanden med undersökningar av biologiska spår och dna

I tabellen återges exempel med förklaring på vanliga standardfraser som används av Nationellt forensiskt centrum (NFC) vid redovisning av genomförda undersökningar av biologiska spår och dna.

Vid behov av att diskutera genomförda undersökningar och erhållna resultat kontakta ansvarig handläggare i ärendet.

Använd fras	Förklaring
… reagerade så som för blod …	Vid ett test har spåret reagerat så som för blod.
… blod påvisades …	Spåret är blodliknande, har reagerat så som för blod med ett test och ett dna-resultat har erhållits.
… spermier påvisades …	Spermier har påvisats vid mikroskopisk granskning av ett delprov av spåret men manligt dna har inte påvisats.
… sperma påvisades …	Spermier har påvisats vid mikroskopisk granskning av ett delprov av spåret och manligt dna har påvisats.
… dna påvisades …	Dna har påvisats men bakomliggande spårtyp har inte fastställts. Används exempelvis när områden spårsäkrats för analys, så som för ”*brukarDNA*” eller ”*touchDNA*”.
… kunde blod/sperma inte påvisas …	Spårtypen ifråga har inte kunnat påvisas på det undersökta materialet.
Något detekterbart dna kunde inte påvisas	Vid kvantifiering (mängdbestämning) av provet kunde dna inte påvisas (0,001 ng/µL).
Dna i tillräcklig mängd kunde inte påvisas	Vid kvantifiering (mängdbestämning) påvisades dna i provet, men fortsatt analys har inte utförts på grund av att mängden dna (0,001-0,0099 ng/µL) är låg för en standardanalys.
Dna påvisades. Resultatet kunde på grund av komplexitet (+ ev. förtydligande ord) inte utvärderas	Standardanalys utförd. Resultatet kan utgöras av en komplicerad blandbild med flera personer, vara ett svagt resultat med avsaknad av information, eller en kombination av de två. Nedbrytningsgrad på dna eller närvaro av föroreningar s.k. analyshämmare kan inverka på resultatet.
Den mindre delen av dna:t kunde inte utvärderas	Används när resultatet utgörs av en blandbild med olika proportioner på de bidragande inslagen och den mindre delen inte kan utvärderas och användas på grund av komplexitet.

Polismyndigheten
Nationellt forensiskt centrum - NFC
581 94 Linköping • Tel 010-562 80 20 vxl • Fax 013-14 57 15
E-post registrator.nfc@polisen.se

SWEDAC ACKREDITERING
Ackred. nr 1521
Provning
ISO/IEC 17025

Polisen

Elektroniskt underskriven av Helena Lyth 2023-03-13 13:24

Nationellt forensiskt centrum - NFC
Sakkunnigutlåtande

17[redacted]

Datum	Vårt diarienummer
2023-03-13	2023002154
Ert datum	Er beteckning
2023-01-30	5000-K77615-23

En undersökning inleds med att **eftersöka och säkra biologiska spår** och om möjligt fastställa spårtyp. Spår som eftersöks är exempelvis besudlingar av blod, sperma eller sekret (saliv eller vaginalsekret) men också spår av t.ex. celler/cellrester som inte utgör direkta besudlingar. Spår kan sökas med blotta ögat eller med stöd av ljuskällor och instrument men också på kemisk väg. Biokemiska tester och mikroskopisk granskning används för att bedöma spårtyp. En stor mängd spår säkras trots avsaknad av regelrätta besudlingar. När det gäller spår som inte kan synliggöras går det inte att i förväg avgöra var det sitter eller om det överhuvudtaget förekommer något spår eller dna på den aktuella ytan. Många av dessa spårsäkringar innehåller mycket lite eller inget dna och möjligheten att få användbara resultat är låga. När dna i dessa fall påvisas kan bakomliggande spårtyp inte klargöras.

En bedömning av ett spår, ibland i kombination med resultat från dna-analys, leder till följande slutsatser: ”*... blod/sperma påvisades*” eller ”*... kunde blod/sperma inte påvisas*.” När spårtyp inte har fastställts används ”*... påvisades dna ...*”. Slutsatsen ”*kunde inte påvisas*” utesluter inte att det kan finnas spår/dna på ett material. Tidsförlopp, mängden spår och deras synlighet, underlagets beskaffenhet och graden av föroreningar (t.ex. smuts) är faktorer som påverkar resultatet. På material där många besudlingar/spår iakttas görs ofta ett urval till fortsatt undersökning. Urvalet baseras på erfarenhet samt på den information som uppdragsgivaren lämnat i ärendet.

Efter spårsäkringen utförs **extraktion**, då dna utvinns ur spåret. Vald metod beror på spårets egenskaper och på det bakgrundsmaterial där det sitter. Nästa steg, **kvantifieringen**, undersöker mängden dna i provet. Innehåller provet inget eller för lite dna för en standardanalys avslutas analysen (gränsen/gränsvärdet är satt till 0,01 ng/µL). Om ett undersökt spår inte uppvisar något dna eller att mängden dna är låg för en standardanalys används fraser motsvarande: ”*Något detekterbart dna kunde inte påvisas*” eller ”*Dna i tillräcklig mängd kunde inte påvisas*”. Innehåller provet mycket dna så kan det behöva spädas före fortsatt analys. Nästa steg är **kopiering** med s.k. PCR-teknik där utvalda områden i dna:t kopieras och dna-profilen tas fram. Tekniken möjliggör undersökning av små mängder dna.

Dna finns i de flesta av våra celler. Det dna som analyseras är likadant i hela kroppen och ändrar sig inte över tiden. Sperma eller blod som påträffats på en brottsplats kan därför jämföras med dna-resultatet för ett salivprov från en person tillvaratagt långt senare. Vid dna-analysen undersöks en ytterst liten del av arvsmassan som innehåller tillräckligt med information för att kunna leda till starka slutsatser. De områden i arvsmassan som undersöks kallas STR-markörer. De uppvisar variation mellan olika individer. Analysresultatet för de undersökta STR-markörerna åskådliggörs som en sifferserie kallad dna-profil. Markörerna som analyseras innehåller ingen information om en individs egenskaper, men ytterligare en markör analyseras som visar på biologiskt kön.

Polismyndigheten
Nationellt forensiskt centrum - NFC
581 94 Linköping • Tel 010-562 80 20 vxl • Fax 013-14 57 15
E-post registrator.nfc@polisen.se

SWEDAC ACKREDITERING
Ackred. nr 1521
Provning
ISO/IEC 17025

Polisen

Elektroniskt underskriven av Helena Lyth 2023-03-13 13:24

Nationellt forensiskt centrum - NFC
Sakkunnigutlåtande

Datum	Vårt diarienummer
2023-03-13	2023002154
Ert datum	Er beteckning
2023-01-30	5000-K77615-23

De erhållna dna-profilerna jämförs vanligtvis mot personer aktuella i utredningen eller registreras i spårregistret. **Följande hypoteser används** vid värderingen av dna-resultaten vid jämförelse mot person;

Huvudhypotes: Spåret/dna:t kommer från den aktuella personen.

Alternativ hypotes: Spåret/dna:t kommer från någon annan person (som inte är nära släkt med den aktuella personen).

Om huvudhypotesen är sann är det förväntat att resultaten ska överensstämma. Sannolikheten för att erhålla ett överensstämmande resultat om den alternativa hypotesen (dna:t kommer från en annan person) är sann, varierar beroende på resultatet. Det är beräkningen av hur sannolikt det är att erhålla resultatet om dna:t kommer från en annan person som styr vilken slutsatsgrad som slutligen redovisas. Dna-resultatet i en undersökt STR-markör kan vara vanligt förekommande, men genom att analysera flera områden ger det sammantagna resultatet en mycket liten risk för slumpmässig överensstämmelse. Vid överensstämmelse utförs en **frekvensberäkning** som visar hur (o)vanligt dna-resultatet är i svensk majoritetsbefolkning[1]. Beräkningen avser två obesläktade personer. Överensstämmelse mellan ett fullständigt dna-resultat från en person (NN) och ett fullständigt dna-resultat från ett spår med dna från en person ger alltid slutsatsen ”Grad +4”: *Resultaten talar extremt starkt för att dna:t kommer från NN (Grad +4), om man bortser från möjligheten att det kommer från en nära släkting*[2]. Mängden och kvaliteten på dna:t samt provets beskaffenhet kan medföra att en ofullständig dna-profil erhålls, vilket kan leda till lägre slutsatsgrader.

Ett spår kan innehålla dna från två eller flera personer, **en blandbild**. Detta kan medföra fler möjligheter att förklara resultatet och därmed ökar andelen personer som har en dna-profil som av en slump skulle kunna överensstämma med analysresultatet. Vid utvärdering av ett blandbildsresultat tas hänsyn till bland annat resultatets kvalitet, hur många personer som kan ha bidragit till resultatet, mängden dna i provet, ingående varianter i STR-markörerna och i vilken proportion de förekommer.

Vid utvärdering av dna-resultat används expertsystemet DNAxs[3]. I expertsystemet finns en beräkningsmodul som grundar sig på en internationellt vedertagen beräkningsmodell kallad ”probabilistic genotyping”. Utvärdering med stöd av DNAxs har potential att hantera resultat med upp till fyra personer som bidragare och där resultatet uppvisar s.k. stokastisk variation, såsom att inte hela dna-profilen framträder på grund av liten mängd dna. För att ett resultat ska kunna utvärderas med DNAxs behöver dna-provet analyseras minst två gånger. Undantaget är om det dna som påvisas kommer från en person då det räcker med en analys. Utvärdering av dna-resultat med DNAxs sker i flera steg. Först görs en bedömning om dna-resultatet är användbart. Det görs också en bedömning av antalet bidragande personer i dna-resultatet. För dna-resultat som bedömts användbart för jämförelse görs en inledande jämförelse mot person/er i ärendet. Beroende på antalet bidragande personer i dna-resultatet samt hur väl

[1]Swedish population data and concordance for the kits PowerPlex ESX 16 System, PowerPlex ESI 16 System, AmpFlSTR NGMTM, AmpFlSTR SGM PlusTM and Investigator ESSplex. L. Albinsson, et al. Forensic Science International: Genetics 2011; 5: e89-92.
[2]För mer detaljerad information om NFC:s utlåtandeskala se:
https://polisen.se/tjanster-tillstand/bestall-forensisk-undersokning/utlatandeskala/
[3]Det finns ett separat Faktablad kring utvärdering av dna-resultat med DNAxs.

Polismyndigheten
Nationellt forensiskt centrum - NFC
581 94 Linköping • Tel 010-562 80 20 vxl • Fax 013-14 57 15
E-post registrator.nfc@polisen.se

SWEDAC ACKREDITERING
Ackred. nr 1521
Provning
ISO/IEC 17025

Polisen

Elektroniskt underskriven av Helena Lyth 2023-03-13 13:24

Nationellt forensiskt centrum - NFC
Sakkunnigutlåtande

Datum	Vårt diarienummer
2023-03-13	2023002154
Ert datum	Er beteckning
2023-01-30	5000-K77615-23

spårets dna-resultat och personens dna-profil stämmer överens avgörs det om någon beräkning av resultatvärde mot person (eller ett annat dna-spår) ska utföras. Därefter sker en beräkning av resultatvärdet. Hur stor skillnad som tillåts mellan dna-resultatet och person för beräkning av resultatvärde styrs av validerade tröskelvärden. Dessa tröskelvärden är beroende av antalet personer i dna-resultatet. I de fall personers dna-profiler eller andra spår vid jämförelse inte uppfyller tröskelvärdet så utförs ingen beräkning av resultatvärde. Stegen i NFC:s utlåtandeskala för Grad -2, Grad-1, Grad+1 och Grad +2 motsvarar resultatvärden som i dna-sammanhang kan betraktas som låga eller relativt sett låga. Vid utvärderingen av komplexa analysresultat med ett kraftfullt beräkningsverktyg som DNAxs så anses inte resultatvärden i de ovan nämnda intervallen vara tillräckligt robusta, varför dessa sammantaget redovisas som Grad 0.

Även om sannolikheten är mycket liten, så är den större **för närbesläktade personer** att visa överensstämmande dna-profiler, än för obesläktade personer[4]. Sannolikheten för överensstämmelse är störst mellan helsyskon av samma kön och som mest i storleksordningen 1 på 200 000 (men ofta lägre) vid fullständiga dna-profiler. I NFC:s ärendeverksamhet har enbart enäggstvillingar visats ha överensstämmande dna-profiler. Sannolikheten för slumpmässig överensstämmelse är betydligt lägre för övriga, mer avlägsna släktskapsrelationer. Sannolikheten ökar dock om resultatet utgörs av en ofullständig dna-profil eller av en blandbild. Råder oklarheter i utredningen kan personprov från relevanta släktingar inhämtas, om inte dna-profilerna redan finns tillgängliga via dna-registret. Om en direkt jämförelse inte är möjlig kan på begäran sannolikheten för slumpmässig överensstämmelse mellan släktingar beräknas.

Vid all material- och spårhantering behöver risken för **kontaminering** minimeras. Effekterna av kontaminering ökar med att en allt mindre mängd spår/dna hanteras Vid all hantering eller kontakt med spår eller föremål som eventuellt ska dna-undersökas finns risk för kontamination. För att minimera riskerna att kontaminera med sitt eget dna eller från andra hanterade föremål ska som minimum munskydd och engångshandskar alltid användas. Engångshandskar behöver bytas ofta och utrustning rengöras (kameror, linjaler o.s.v.). Detta gäller för såväl arbete på brottsplats som vid laboratorium fram till avslutad hantering av ett undersökningsmaterial. Vilka personer som hanterat material och spår bör finnas dokumenterat. I syfte att påvisa kontaminationer och kunna avfärda dem som sådana för att inte vilseleda förundersökningen finns en lagstadgad elimineringsdatabas (EDB), med dna-profiler främst från personer som regelbundet hanterar undersökningsmaterial, t.ex. kriminaltekniker och personal vid NFC. I vissa fall behövs salivprov från andra personer som inte förekommer i EDB för att kunna utesluta dem mot erhållna resultat. Korrekt använd skyddsutrustning är central eftersom en kontamination kan förstöra ett dna-spår (det räcker inte med att ha tillgång till dna-profilen från den kontaminerande personen).

[4]Det finns ett separat Faktablad kring DNA-resultat och nära släktskap.

1 [redacted]

Polisen

Elektroniskt underskriven av Helena Lyth 2023-03-24 10:33

Nationellt forensiskt centrum - NFC
Sakkunnigutlåtande (DNA)

Datum	Vårt diarienummer
2023-03-24	2023001672
Ert datum	Er beteckning
2023-01-23	5000-K77615-23

Polismyndigheten
Sthlm Sydväst Flemingsberg /Forensikgrupp 6/Forensisk station
Niklas Wiman
106 75 STOCKHOLM

Uppdragsgivare
Polismyndigheten

Allmän information om NFC:s sakkunnigutlåtanden

Återgivande av sakkunnigutlåtande
Vid återgivande av denna redovisning ska detta i normalfallet göras i sin helhet. Om utdrag ur redovisningen återges i annat dokument ska detta följas av en tydlig hänvisning till ursprungsdokumentet.

Standardförfarande och metoder
Standardförfarande och metoder som har använts anges med dokumentbeteckning. Standardförfarande och metoder som ingår i laboratoriets ackreditering enligt ISO/IEC 17025 är markerade med asterisk (*). För förklaring av dokumentbeteckningar hänvisas till laboratoriets hemsida på IntraPolis eller Internet, www.nfc.polisen.se/tjanster. Önskas mer information kontakta ärendeansvarig.

Utlåtandeskala
För information om utlåtandeskalan, se sista sidan.

Polismyndigheten
Nationellt forensiskt centrum - NFC
581 94 Linköping • Tel 010-562 80 20 vxl • Fax 013-14 57 15
E-post registrator.nfc@polisen.se

SWEDAC ACKREDITERING
Ackred. nr 1521
Provning
ISO/IEC 17025

Polisen

Elektroniskt underskriven av Helena Lyth 2023-03-24 10:33

Nationellt forensiskt centrum - NFC
Sakkunnigutlåtande
(DNA)

Datum	Vårt diarienummer
2023-03-24	2023001672
Ert datum	Er beteckning
2023-01-23	5000-K77615-23

Material, metodik och materialhantering

Beteckning	Undersökningsmaterial
2023-5000-BG9982-7	**Scarf** **Låg i mitten av sängen** Beslagsnr: 2023-5000-BG9982-7 Uppdragsgivarens beteckning: 5313/2953-23/G014 Forums materialnr: 202300167233 Materialhantering: Materialet återgår separat Metodik: 852*, 666*, 1388*, 869*, 744*, 727*, 1828*, 736*
2023-5000-BG9982-29	**Knivblad** **På golvet under skrivbordet** Beslagsnr: 2023-5000-BG9982-29 Uppdragsgivarens beteckning: 5313/2953-23/G036 Forums materialnr: 202300167210 Materialhantering: Materialet återgår separat Metodik: 852*, 666*, 1388*, 869*, 744*, 727*, 1828*, 736*
2023-5000-BG9982-30	**Knivhandtag** **På golvet vid soffbordet** Beslagsnr: 2023-5000-BG9982-30 Uppdragsgivarens beteckning: 5313/2953-23/G037 Forums materialnr: 202300167211 Materialhantering: Materialet återgår separat Metodik: 852*, 666*, 1388*, 869*, 744*, 727*, 1828*, 736*
2023-5000-BG9982-31	**Hammare** **Kokvrå, plastlåda golvet** Beslagsnr: 2023-5000-BG9982-31 Uppdragsgivarens beteckning: 5313/2953-23/G038 Forums materialnr: 202300167212 Materialhantering: Materialet återgår separat Metodik: 852*, 666*, 1388*, 869*, 744*, 727*
2023-5000-BG9982-32	**Hammare** **Kokvrå, plastlåda golvet** Beslagsnr: 2023-5000-BG9982-32 Uppdragsgivarens beteckning: 5313/2953-23/G039 Forums materialnr: 202300167213 Materialhantering: Materialet återgår separat Metodik: 852*, 666*, 1388*, 869*, 744*, 727*, 1828*, 736*

Polismyndigheten
Nationellt forensiskt centrum - NFC
581 94 Linköping • Tel 010-562 80 20 vxl • Fax 013-14 57 15
E-post registrator.nfc@polisen.se

SWEDAC ACKREDITERING
Ackred. nr 1521
Provning
ISO/IEC 17025

Polisen

Elektroniskt underskriven av Helena Lyth 2023-03-24 10:33

Nationellt forensiskt centrum - NFC
Sakkunnigutlåtande
(DNA)

Datum	Vårt diarienummer
2023-03-24	2023001672
Ert datum	Er beteckning
2023-01-23	5000-K77615-23

2023-5000-BG9982-33	**Hammare** **Kokvrå, plastlåda golvet** Beslagsnr: 2023-5000-BG9982-33 Uppdragsgivarens beteckning: 5313/2953-23/G040 Forums materialnr: 202300167214 Materialhantering: Materialet återgår separat Metodik: 852*, 666*, 1388*, 869*, 744*, 727*, 1828*, 736*
2023-5000-BG9982-36	**Tejpbitar** **På golvet under skrivbordet** Beslagsnr: 2023-5000-BG9982-36 Uppdragsgivarens beteckning: 5313/2953-23/G043 Forums materialnr: 202300167216 Materialhantering: Materialet återgår separat Metodik: 852*, 666*, 1388*, 869*, 744*, 727*, 1828*, 736*
2023-5000-BG12211-3	**Tejpbit** **Låg på toastolen i badrummet.** Beslagsnr: 2023-5000-BG12211-3 Uppdragsgivarens beteckning: 5313/2953-23/G049 Forums materialnr: 202300167220 Materialhantering: Materialet återgår separat Metodik: 852*, 666*, 1388*, 869*, 744*, 727*, 1828*, 736*
2023-5000-BG12211-7	**Tygbit från skjorta** **På golvet i badrummet** Beslagsnr: 2023-5000-BG12211-7 Uppdragsgivarens beteckning: 5313/2953-23/G053 Forums materialnr: 202300167223 Materialhantering: Materialet återgår separat Metodik: 852*, 666*, 1388*, 869*, 744*, 727*, 1828*, 736*
2023-5000-BG12211-8	**Tejpbit** **Satt fast på tyget G053** Beslagsnr: 2023-5000-BG12211-8 Uppdragsgivarens beteckning: 5313/2953-23/G054 Forums materialnr: 202300167224 Materialhantering: Materialet återgår separat Metodik: 852*, 666*, 1388*, 869*, 744*, 727*, 1828*, 736*

Polismyndigheten
Nationellt forensiskt centrum - NFC
581 94 Linköping • Tel 010-562 80 20 vxl • Fax 013-14 57 15
E-post registrator.nfc@polisen.se

SWEDAC ACKREDITERING
Ackred. nr 1521
Provning
ISO/IEC 17025

Polisen

Elektroniskt underskriven av Helena Lyth 2023-03-24 10:33

Nationellt forensiskt centrum - NFC
Sakkunnigutlåtande
(DNA)

Datum	Vårt diarienummer
2023-03-24	2023001672
Ert datum	Er beteckning
2023-01-23	5000-K77615-23

2023-5000-BG12211-9	**Järnrör** **Låg på byrån till höger om skrivbordet** Beslagsnr: 2023-5000-BG12211-9 Uppdragsgivarens beteckning: 5313/2953-23/G055 Forums materialnr: 202300167225 Materialhantering: Materialet återgår separat Metodik: 852*, 666*, 1388*, 869*, 744*, 727*, 1828*, 736*
2023-5000-BG15425-3	**Lyftrem** **Låg på skrivbordet** Beslagsnr: 2023-5000-BG15425-3 Uppdragsgivarens beteckning: 5313/2953-23/G061 Forums materialnr: 202300167228 Materialhantering: Materialet återgår separat Metodik: 852*, 666*, 1388*, 869*, 744*, 727*, 1828*, 736*
5313/2953-23/S001	**Två tops** **Ändtarm** Uppdragsgivarens beteckning: 5313/2953-23/S001 Forums materialnr: 202300167201 Materialhantering: Materialet kastas Metodik: 852*, 666*, 1388*, 869*, 744*, 727*, 1828*, 736*, 859*
5313/2953-23/S002	**Fem smala tops** **Nagelskrap höger hand** Uppdragsgivarens beteckning: 5313/2953-23/S002 Forums materialnr: 202300167202 Materialhantering: Materialet kastas Metodik: 852*, 666*, 1388*, 869*, 744*, 727*, 1828*, 736*
5313/2953-23/S003	**Fem smala tops** **Nagelskrap väster hand** Uppdragsgivarens beteckning: 5313/2953-23/S003 Forums materialnr: 202300167203 Materialhantering: Materialet kastas Metodik: 852*, 666*, 1388*, 869*, 744*, 727*, 1828*, 736*

Polismyndigheten
Nationellt forensiskt centrum - NFC
581 94 Linköping • Tel 010-562 80 20 vxl • Fax 013-14 57 15
E-post registrator.nfc@polisen.se

SWEDAC ACKREDITERING
Ackred. nr 1521
Provning
ISO/IEC 17025

Polisen

Elektroniskt underskriven av Helena Lyth 2023-03-24 10:33

Nationellt forensiskt centrum - NFC
Sakkunnigutlåtande
(DNA)

Datum	Vårt diarienummer
2023-03-24	2023001672
Ert datum	Er beteckning
2023-01-23	5000-K77615-23

5313/2953-23/S010	**Två tops** **Från märke (bitmärke?) målsägaren vänster arm** Uppdragsgivarens beteckning: 5313/2953-23/S010 Forums materialnr: 202300167204 Materialhantering: Materialet kastas Metodik: Inte undersökt

Beteckning /Provid	Jämförelsematerial
DNA-AF-247222	Angivet namn: Bashiri Sahabu Personnummer: 901012-3793 Provtyp: Salivprov på FTA-kort Uppgifter i Utrednings-/DNA-registret: Bashiri Sahabu, 19901012-3793 Uppdragsgivarens beteckning: DNA-AF-247222 Forums materialnr: 201334082801 Materialhantering: Materialet kastas Metodik: 870*, 869*, 765*, 1828*, 736*
DNA-AF-324750	Angivet namn: Marko Ilmari Nordström Personnummer: 810225-0332 Provtyp: Salivprov på FTA-kort Uppgifter i Utrednings-/DNA-registret: Marko Ilmari Nordström, 19810225-0332 Uppdragsgivarens beteckning: DNA-AF-324750 Forums materialnr: 201632905201 Materialhantering: Materialet är kastat Metodik: 870*, 869*, 765*, 1828*, 736*

Ändamål

Ändamålet är att undersöka om det på ovanstående undersökningsmaterial förekommer biologiska spår som avseende DNA kommer från någon av de under jämförelsematerial nämnda personerna eller annan person.

Undersökningsrelaterad information

DNA

För information om undersökning av biologiska spår och DNA, se bilaga sist i utlåtandet.

Eventuella DNA-prov arkiveras vid laboratoriet i minst 30 år. Arkiveringstiden är kopplad till brottskategori.

Polismyndigheten
Nationellt forensiskt centrum - NFC
581 94 Linköping • Tel 010-562 80 20 vxl • Fax 013-14 57 15
E-post registrator.nfc@polisen.se

SWEDAC ACKREDITERING
Ackred. nr 1521
Provning
ISO/IEC 17025

Polisen

Elektroniskt underskriven av Helena Lyth 2023-03-24 10:33

Nationellt forensiskt centrum - NFC
Sakkunnigutlåtande
(DNA)

Datum	Vårt diarienummer
2023-03-24	2023001672
Ert datum	Er beteckning
2023-01-23	5000-K77615-23

Undersökning och slutsats

2023-5000-BG9982-7	Scarf . Låg i mitten av sängen
	Forums materialnr: 202300167233

DNA

På hela materialet iakttogs rikligt med blodlika besudlingar.

De två hörn (a och b) som har färre blodlika besudlingar undersöktes avseende DNA (områden till synes ej blodlika säkrades). Vid undersökning av de två hörnen erhölls reaktion så som för blod. DNA påvisades på de två hörnen. Analysen visar en blandning av DNA från minst två personer. Blandningen utgörs av en huvuddel från en person samt av en mindre del som kan jämföras mot person. Resultaten talar extremt starkt för att huvuddelen av DNA:t från respektive hörnområde kommer från Sahabu (*Grad +4*), om man bortser från möjligheten att det kommer från en nära släkting.
Resultaten talar extremt starkt för att den mindre delen av DNA:t från respektive hörnområde kommer från Nordström (*Grad +4*), om man bortser från möjligheten att det kommer från en nära släkting.

De två övriga hörnen har med anledning av mängden blodlika besudlingar inte undersökts avseende sekret/DNA.

I tre undersökta besudlingar (c, d och e) påvisades blod.
Resultaten talar extremt starkt för att blodet/DNA:t kommer från Sahabu (*Grad +4*), om man bortser från möjligheten att det kommer från en nära släkting.

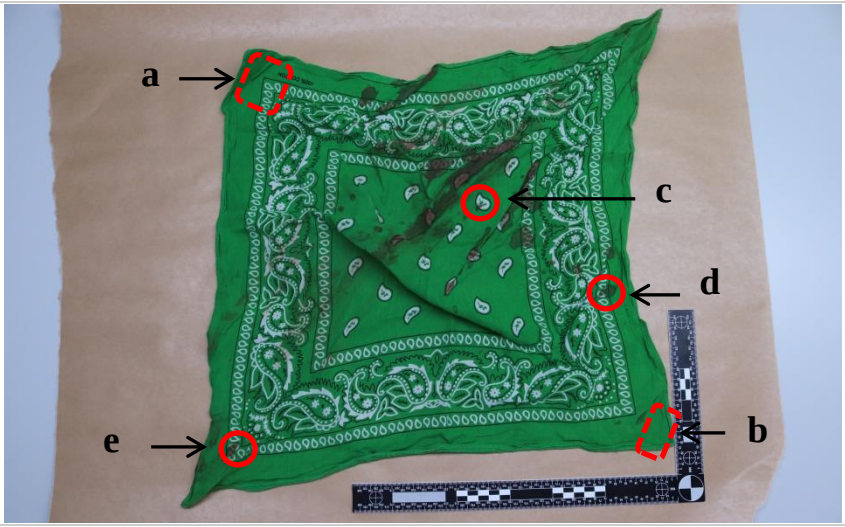

Figur 1. Scarfen med de säkrade besudlingarna utmärkta med röda ringar och de säkrade hörnområdena utmärkta med streckade röda fyrkanter. DNA:t i hörnområdena är säkrat på andra sidan av tyget än den sida bilden visar.

Polismyndigheten
Nationellt forensiskt centrum - NFC
581 94 Linköping • Tel 010-562 80 20 vxl • Fax 013-14 57 15
E-post registrator.nfc@polisen.se

SWEDAC ACKREDITERING
Ackred. nr 1521
Provning
ISO/IEC 17025

Polisen

Elektroniskt underskriven av Helena Lyth 2023-03-24 10:33

Nationellt forensiskt centrum - NFC
Sakkunnigutlåtande
(DNA)

Datum	Vårt diarienummer
2023-03-24	2023001672
Ert datum	Er beteckning
2023-01-23	5000-K77615-23

2023-5000-BG9982-29	Knivblad. På golvet under skrivbordet
	Forums materialnr: 202300167210
DNA	Materialet består av ett knivblad, där en liten bit av handtaget sitter fast. I en undersökt besudling, på knivhandtagsdelen, påvisades blod. Resultaten talar extremt starkt för att blodet/DNA:t kommer från Sahabu (*Grad +4*), om man bortser från möjligheten att det kommer från en nära släkting. I ett undersökt område med flera mikroskopiskt små besudlingar på knivbladet påvisades blod. Analysen visar en blandning av DNA från minst två personer. Blandningen utgörs av en huvuddel från en person samt av en mindre del som kan jämföras mot person. Resultaten talar extremt starkt för att huvuddelen av DNA:t kommer från Sahabu (*Grad +4*), om man bortser från möjligheten att det kommer från en nära släkting. Resultaten talar extremt starkt för att den mindre delen av DNA:t kommer från Nordström (*Grad +4*), om man bortser från möjligheten att det kommer från en nära släkting. I ett undersökt område, på spetsen och den tandade eggen, kunde DNA i tillräcklig mängd inte påvisas.

2023-5000-BG9982-30	Knivhandtag. På golvet vid soffbordet
	Forums materialnr: 202300167211
DNA	I en besudling påvisades blod. Resultaten talar extremt starkt för att blodet/DNA:t kommer från Nordström (*Grad +4*), om man bortser från möjligheten att det kommer från en nära släkting. I ett undersökt område, på handtaget, påvisades DNA. Analysen visar en blandning av DNA från minst två personer. Blandningen utgörs av en huvuddel från en person samt av en mindre del som inte kunde utvärderas. Resultaten talar extremt starkt för att huvuddelen av DNA:t kommer från Nordström (*Grad +4*), om man bortser från möjligheten att det kommer från en nära släkting. I ytterligare ett undersökt område, på handaget, påvisades DNA. Resultaten talar extremt starkt för att DNA:t kommer från Nordström (*Grad +4*), om man bortser från möjligheten att det kommer från en nära släkting.

Polismyndigheten
Nationellt forensiskt centrum - NFC
581 94 Linköping • Tel 010-562 80 20 vxl • Fax 013-14 57 15
E-post registrator.nfc@polisen.se

SWEDAC ACKREDITERING
Ackred. nr 1521
Provning
ISO/IEC 17025

Polisen

Elektroniskt underskriven av Helena Lyth 2023-03-24 10:33

Nationellt forensiskt centrum - NFC
Sakkunnigutlåtande
(DNA)

Datum	Vårt diarienummer
2023-03-24	2023001672
Ert datum	Er beteckning
2023-01-23	5000-K77615-23

2023-5000-BG9982-31	Hammare. Kokvrå, plastlåda golvet *Forums materialnr: 202300167212*
DNA	I två undersökta områden, på skaftet, kunde DNA i tillräcklig mängd inte påvisas. I ett undersökt område, på hammarens slagyta, kunde något detekterbart DNA inte påvisas. Blod kunde inte påvisas.

2023-5000-BG9982-32	Hammare. Kokvrå, plastlåda golvet *Forums materialnr: 202300167213*
DNA	På hela materialet iakttogs rikligt med blodlika besudlingar. I en undersökt besudling på huvudet, på konformad pen, påvisades blod. Resultaten talar extremt starkt för att blodet/DNA:t kommer från Sahabu (*Grad +4*), om man bortser från möjligheten att det kommer från en nära släkting. Ytterligare en undersökt besudling på huvudet, på slagytan, reagerade såsom för blod. DNA påvisades. Resultatet kunde, på grund av att det innehåller för lite information, inte utvärderas. Ett område på skaftet (till synes ej blodlikt) undersöktes avseende DNA. Vid topsning av området erhölls reaktion så som för blod. DNA påvisades. Analysen visar en blandning av DNA från minst två personer. Resultaten talar extremt starkt för att del av DNA:t kommer från Nordström (*Grad +4*), om man bortser från möjligheten att det kommer från en nära släkting. Resultaten talar extremt starkt för att del av DNA:t kommer från Sahabu (*Grad +4*), om man bortser från möjligheten att det kommer från en nära släkting.

Polismyndigheten
Nationellt forensiskt centrum - NFC
581 94 Linköping • Tel 010-562 80 20 vxl • Fax 013-14 57 15
E-post registrator.nfc@polisen.se

SWEDAC ACKREDITERING
Ackred. nr 1521
Provning
ISO/IEC 17025

Polisen

Elektroniskt underskriven av Helena Lyth 2023-03-24 10:33

Nationellt forensiskt centrum - NFC
Sakkunnigutlåtande
(DNA)

Datum	Vårt diarienummer
2023-03-24	2023001672
Ert datum	Er beteckning
2023-01-23	5000-K77615-23

2023-5000-BG9982-33 Hammare . Kokvrå, plastlåda golvet	
Forums materialnr: 202300167214	
DNA	I två undersökta besudlingar på huvudet, på undersidan vid klodelen och mellan klodelarna, påvisades blod. Resultaten talar extremt starkt för att blodet/DNA:t i de båda besudlingarna kommer från Sahabu (*Grad +4*), om man bortser från möjligheten att det kommer från en nära släkting. I ett undersökt område, på skaftet, påvisades DNA. Analysen visar en blandning av DNA från minst två personer. Blandningen utgörs av en huvuddel från en person samt av en mindre del som kan jämföras mot person. Resultaten talar extremt starkt för att huvuddelen av DNA:t kommer från Sahabu (*Grad +4*), om man bortser från möjligheten att det kommer från en nära släkting. Resultaten talar extremt starkt för att den mindre delen av DNA:t kommer från Nordström (*Grad +4*), om man bortser från möjligheten att det kommer från en nära släkting. I ytterligare ett undersökt område, på skaftet, kunde DNA i tillräcklig mängd inte påvisas. I ett undersökt område på huvudet, på slagytan, påvisades DNA. Resultaten talar extremt starkt för att DNA:t kommer från Sahabu (*Grad +4*), om man bortser från möjligheten att det kommer från en nära släkting.

Polismyndigheten
Nationellt forensiskt centrum - NFC
581 94 Linköping • Tel 010-562 80 20 vxl • Fax 013-14 57 15
E-post registrator.nfc@polisen.se

SWEDAC ACKREDITERING
Ackred. nr 1521
Provning
ISO/IEC 17025

Polisen

Elektroniskt underskriven av Helena Lyth 2023-03-24 10:33

Nationellt forensiskt centrum - NFC
Sakkunnigutlåtande
(DNA)

Datum	Vårt diarienummer
2023-03-24	2023001672
Ert datum	Er beteckning
2023-01-23	5000-K77615-23

10 [redacted]

2023-5000-BG9982-36	Tejpbitar. På golvet under skrivbordet *Forums materialnr: 202300167216*
DNA	Materialet består av tejp i form av en större oval, till vänster i bild och en mindre oval, till höger i bild. Ett ljust ”luddigt” material sitter fast i tejpen. Ytterligare en liten lös tejpbit ingår i materialet (syns inte på bild), har ej undersökts närmare. I två undersökta besudlingar, på tejpen, påvisades blod. Resultaten talar extremt starkt för att blodet/DNA:t kommer från Sahabu (*Grad +4*), om man bortser från möjligheten att det kommer från en nära släkting. En tejpände (till synes ej blodlik) undersöktes avseende DNA. Vid topsning av området erhölls reaktion så som för blod. DNA i tillräcklig mängd kunde inte påvisas. I ytterligare ett undersökt område, klisterskikt, kunde DNA i tillräcklig mängd inte påvisas.

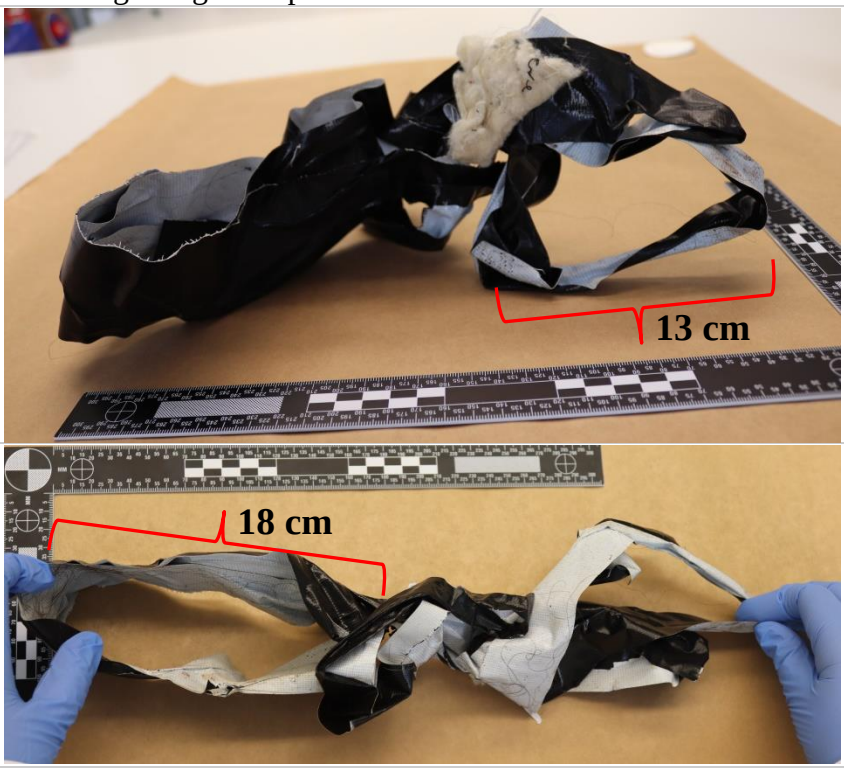

Figur 2. Tejpen som är formad till två ovaler, fotograferad ur två olika vinklar. En större oval, till vänster i bild (ca 18 cm) och en mindre oval, till höger i bild (ca 13 cm). På den övre bilden syns ett ljust ”luddigt” material.

Polismyndigheten
Nationellt forensiskt centrum - NFC
581 94 Linköping • Tel 010-562 80 20 vxl • Fax 013-14 57 15
E-post registrator.nfc@polisen.se

SWEDAC ACKREDITERING
Ackred. nr 1521
Provning
ISO/IEC 17025

Polisen

Elektroniskt underskriven av Helena Lyth 2023-03-24 10:33

Nationellt forensiskt centrum - NFC
Sakkunnigutlåtande
(DNA)

Datum	Vårt diarienummer
2023-03-24	2023001672
Ert datum	Er beteckning
2023-01-23	5000-K77615-23

11 [redacted]

2023-5000-BG12211-3	Tejpbit. Låg på toastolen i badrummet. *Forums materialnr: 202300167220*
DNA	På hela materialet iakttogs rikligt med blodlika besudlingar. Någon undersökning avseende sekret/DNA har därmed inte bedömts möjlig att utföra. I tre undersökta besudlingar påvisades blod. Resultaten talar extremt starkt för att blodet/DNA:t i respektive besudling kommer från Sahabu (*Grad +4*), om man bortser från möjligheten att det kommer från en nära släkting.

2023-5000-BG12211-7	Tygbit från skjorta. På golvet i badrummet *Forums materialnr: 202300167223*
DNA	Materialet består av en tygbit som är knuten, tygbiten bildar därmed en rundel med en omkrets av ca 42 cm. I en undersökt besudling påvisades blod. Resultaten talar extremt starkt för att blodet/DNA:t kommer från Sahabu (*Grad +4*), om man bortser från möjligheten att det kommer från en nära släkting. I ett undersökt område, del av knutens insida (tyget/skjortans avigsida), påvisades DNA. Resultaten talar extremt starkt för att DNA:t kommer från Sahabu (*Grad +4*), om man bortser från möjligheten att det kommer från en nära släkting. I ytterligare ett undersökt område, del av knutens insida (tyget/skjortans rätsida), kunde DNA i tillräcklig mängd inte påvisas.

2023-5000-BG12211-8	Tejpbit. Satt fast på tyget G053 *Forums materialnr: 202300167224*
DNA	Materialet består av en tejpbit. På tejpbiten sitter en bit av något annat material. Vad materialet består av har inte undersökts men materialet liknar glas eller plast. På hela materialet iakttogs rikligt med blodlika besudlingar. Någon undersökning avseende sekret/DNA har därmed inte bedömts möjlig att utföra. I två undersökta besudlingar påvisades blod. Resultaten talar extremt starkt för att blodet/DNA:t i respektive besudling kommer från Sahabu (*Grad +4*), om man bortser från möjligheten att det kommer från en nära släkting.

Polismyndigheten
Nationellt forensiskt centrum - NFC
581 94 Linköping • Tel 010-562 80 20 vxl • Fax 013-14 57 15
E-post registrator.nfc@polisen.se

SWEDAC ACKREDITERING
Ackred. nr 1521
Provning
ISO/IEC 17025

Polisen

Elektroniskt underskriven av Helena Lyth 2023-03-24 10:33

Nationellt forensiskt centrum - NFC
Sakkunnigutlåtande
(DNA)

Datum	Vårt diarienummer
2023-03-24	2023001672
Ert datum	Er beteckning
2023-01-23	5000-K77615-23

12 [redacted]

2023-5000-BG12211-9	Järnrör. Låg på byrån till höger om skrivbordet *Forums materialnr: 202300167225*
DNA	Materialet består av ett järnrör lindat med svart tejp. På hela materialet iakttogs rikligt med blodlika besudlingar. Två områden på bedömd ”greppyta” (till synes ej blodlikt) undersöktes avseende DNA. Vid topsning av områdena erhölls reaktion så som för blod. DNA påvisades. Analysen för båda områdena visar en blandning av DNA från minst två personer. Blandningen utgörs av en huvuddel från en person samt av en mindre del som kan jämföras mot person. Resultaten talar extremt starkt för att huvuddelen av DNA:t i respektive område kommer från Sahabu (*Grad +4*), om man bortser från möjligheten att det kommer från en nära släkting. Resultaten talar extremt starkt för att den mindre delen av DNA:t i respektive område kommer från Nordström (*Grad +4*), om man bortser från möjligheten att det kommer från en nära släkting. I två undersökta områden, motstående ände till bedömd ”greppyta” samt mitt på järnröret, påvisades blod. Analysen för båda områdena visar en blandning av DNA från minst två personer. Blandningen utgörs av en huvuddel från en person samt av en mindre del som kan jämföras mot person. Resultaten talar extremt starkt för att huvuddelen av DNA:t i respektive område kommer från Sahabu (*Grad +4*), om man bortser från möjligheten att det kommer från en nära släkting. Resultaten talar extremt starkt för att den mindre delen av DNA:t i respektive område kommer från Nordström (*Grad +4*), om man bortser från möjligheten att det kommer från en nära släkting. I ytterligare ett undersökt område påvisades blod. Resultaten talar extremt starkt för att blodet/DNA:t kommer från Sahabu (*Grad +4*), om man bortser från möjligheten att det kommer från en nära släkting.

Polismyndigheten
Nationellt forensiskt centrum - NFC
581 94 Linköping • Tel 010-562 80 20 vxl • Fax 013-14 57 15
E-post registrator.nfc@polisen.se

SWEDAC ACKREDITERING
Ackred. nr 1521
Provning
ISO/IEC 17025

Polisen

Elektroniskt underskriven av Helena Lyth 2023-03-24 10:33

Nationellt forensiskt centrum - NFC
Sakkunnigutlåtande
(DNA)

Datum	Vårt diarienummer
2023-03-24	2023001672
Ert datum	Er beteckning
2023-01-23	5000-K77615-23

13[redacted]

2023-5000-BG15425-3	Lyftrem. Låg på skrivbordet *Forums materialnr: 202300167228*
DNA	I tre undersökta besudlingar påvisades blod. Resultaten talar extremt starkt för att blodet/DNA:t i respektive besudling kommer från Sahabu (*Grad +4*), om man bortser från möjligheten att det kommer från en nära släkting.
5313/2953-23/S001	Två tops. Ändtarm *Forums materialnr: 202300167201*
DNA	Sperma kunde inte påvisas. Blod/DNA som överensstämmer med Sahabu påvisades.
5313/2953-23/S002	Fem smala tops. Nagelskrap höger hand *Forums materialnr: 202300167202*
DNA	På en av topsen påvisades blod/DNA som överensstämmer med Sahabu. Övriga tops reagerade så som för blod. DNA-analys ej utförd.
5313/2953-23/S003	Fem smala tops. Nagelskrap väster hand *Forums materialnr: 202300167203*
DNA	På en av topsen påvisades blod/DNA som överensstämmer med Sahabu. Övriga tops reagerade så som för blod. DNA-analys ej utförd.
5313/2953-23/S010	Två tops. Från märke (bitmärke?) målsägaren vänster arm *Forums materialnr: 202300167204*
DNA	Någon undersökning har inte utförts då provtagen person enligt uppgift blivit avtvättad innan provtagning.

Polismyndigheten
Nationellt forensiskt centrum - NFC
581 94 Linköping • Tel 010-562 80 20 vxl • Fax 013-14 57 15
E-post registrator.nfc@polisen.se

SWEDAC ACKREDITERING
Ackred. nr 1521
Provning
ISO/IEC 17025

Polisen

Elektroniskt underskriven av Helena Lyth 2023-03-24 10:33

Nationellt forensiskt centrum - NFC
Sakkunnigutlåtande
(DNA)

Datum	Vårt diarienummer
2023-03-24	2023001672
Ert datum	Er beteckning
2023-01-23	5000-K77615-23

14 [redacted]

Handläggning

Undersökning	Handläggare
DNA	forensiska generalisten Helena Lyth (ansvarig handläggare) forensikern Maria Jansén

Frågor riktas i första hand till forensiska generalisten Helena Lyth (ärendeansvarig), direkttelefon 010-562 81 40. Eventuell kallelse till rättegång ställs till den ansvarige handläggaren för berörd undersökningstyp.

Helena Lyth
Forensisk generalist

Polismyndigheten
Nationellt forensiskt centrum - NFC
581 94 Linköping • Tel 010-562 80 20 vxl • Fax 013-14 57 15
E-post registrator.nfc@polisen.se

SWEDAC ACKREDITERING
Ackred. nr 1521
Provning
ISO/IEC 17025

Polisen

Elektroniskt underskriven av Helena Lyth 2023-03-24 10:33

Nationellt forensiskt centrum - NFC
Sakkunnigutlåtande (DNA)

Datum	Vårt diarienummer
2023-03-24	2023001672
Ert datum	Er beteckning
2023-01-23	5000-K77615-23

Utlåtandeskala

Skalan är utarbetad för NFC:s resultatvärdering. Vid resultatvärdering bedöms storleken hos *resultatvärdet*, det vill säga hur mycket resultaten av undersökningen talar för eller emot huvudhypotesen. Storleksordningen hos resultatvärdet avgör skalsteget. Nedan visas skalstegen med tillhörande intervall av resultatvärden (V). Om en av hypoteserna kan uteslutas används inte skalstegen och slutsatsen blir då ett fastställande av faktum. Se även www.nfc.polisen.se.

Skalsteg	Verbalt uttryck	Förklaring	Resultatvärde (V)
Grad +4	Resultaten talar extremt starkt för att ...	Det bedöms vara minst 1 000 000 gånger mer sannolikt att få dessa resultat om huvudhypotesen är sann än om den alternativa hypotesen är sann.	$1\,000\,000 \leq V$
Grad +3	Resultaten talar starkt för att ...	Det bedöms vara minst 6000 gånger mer sannolikt att få dessa resultat om huvudhypotesen är sann än om den alternativa hypotesen är sann.	$6\,000 \leq V < 1\,000\,000$
Grad +2	Resultaten talar för att ...	Det bedöms vara minst 100 gånger mer sannolikt att få dessa resultat om huvudhypotesen är sann än om den alternativa hypotesen är sann.	$100 \leq V < 6\,000$
Grad +1	Resultaten talar i någon mån för att ...	Det bedöms vara minst 6 gånger mer sannolikt att få dessa resultat om huvudhypotesen är sann än om den alternativa hypotesen är sann.	$6 \leq V < 100$
Grad 0	Resultaten talar varken för eller emot att ...	Det bedöms vara ungefär lika sannolikt att få de erhållna resultaten om huvudhypotesen är sann som om den alternativa hypotesen är sann.	$\frac{1}{6} < V < 6$
Grad -1	Resultaten talar i någon mån för att ... inte ...	Det bedöms vara minst 6 gånger mer sannolikt att få dessa resultat om den alternativa hypotesen är sann än om huvudhypotesen är sann.	$\frac{1}{100} < V \leq \frac{1}{6}$
Grad -2	Resultaten talar för att ... inte ...	Det bedöms vara minst 100 gånger mer sannolikt att få dessa resultat om den alternativa hypotesen är sann än om huvudhypotesen är sann.	$\frac{1}{6\,000} < V \leq \frac{1}{100}$
Grad -3	Resultaten talar starkt för att ... inte ...	Det bedöms vara minst 6000 gånger mer sannolikt att få dessa resultat om den alternativa hypotesen är sann än om huvudhypotesen är sann.	$\frac{1}{1\,000\,000} < V \leq \frac{1}{6\,000}$
Grad -4	Resultaten talar extremt starkt för att ... inte ...	Det bedöms vara minst 1 000 000 gånger mer sannolikt att få dessa resultat om den alternativa hypotesen är sann än om huvudhypotesen är sann.	$V \leq \frac{1}{1\,000\,000}$

Polismyndigheten
Nationellt forensiskt centrum - NFC
581 94 Linköping • Tel 010-562 80 20 vxl • Fax 013-14 57 15
E-post registrator.nfc@polisen.se

SWEDAC ACKREDITERING
Ackred. nr 1521
Provning
ISO/IEC 17025

Polisen

Elektroniskt underskriven av Helena Lyth 2023-03-24 10:33

Nationellt forensiskt centrum - NFC
Sakkunnigutlåtande (DNA)

Datum	Vårt diarienummer
2023-03-24	2023001672
Ert datum	Er beteckning
2023-01-23	5000-K77615-23

16 [redacted]

Bilaga till sakkunnigutlåtanden med undersökningar av biologiska spår och dna

I tabellen återges exempel med förklaring på vanliga standardfraser som används av Nationellt forensiskt centrum (NFC) vid redovisning av genomförda undersökningar av biologiska spår och dna.

Vid behov av att diskutera genomförda undersökningar och erhållna resultat kontakta ansvarig handläggare i ärendet.

Använd fras	Förklaring
… reagerade så som för blod …	Vid ett test har spåret reagerat så som för blod.
… blod påvisades …	Spåret är blodliknande, har reagerat så som för blod med ett test och ett dna-resultat har erhållits.
… spermier påvisades …	Spermier har påvisats vid mikroskopisk granskning av ett delprov av spåret men manligt dna har inte påvisats.
… sperma påvisades …	Spermier har påvisats vid mikroskopisk granskning av ett delprov av spåret och manligt dna har påvisats.
… dna påvisades …	Dna har påvisats men bakomliggande spårtyp har inte fastställts. Används exempelvis när områden spårsäkrats för analys, så som för ”*brukarDNA*” eller ”*touchDNA*”.
… kunde blod/sperma inte påvisas …	Spårtypen ifråga har inte kunnat påvisas på det undersökta materialet.
Något detekterbart dna kunde inte påvisas	Vid kvantifiering (mängdbestämning) av provet kunde dna inte påvisas (0,001 ng/µL).
Dna i tillräcklig mängd kunde inte påvisas	Vid kvantifiering (mängdbestämning) påvisades dna i provet, men fortsatt analys har inte utförts på grund av att mängden dna (0,001-0,0099 ng/µL) är låg för en standardanalys.
Dna påvisades. Resultatet kunde på grund av komplexitet (+ ev. förtydligande ord) inte utvärderas	Standardanalys utförd. Resultatet kan utgöras av en komplicerad blandbild med flera personer, vara ett svagt resultat med avsaknad av information, eller en kombination av de två. Nedbrytningsgrad på dna eller närvaro av föroreningar s.k. analyshämmare kan inverka på resultatet.
Den mindre delen av dna:t kunde inte utvärderas	Används när resultatet utgörs av en blandbild med olika proportioner på de bidragande inslagen och den mindre delen inte kan utvärderas och användas på grund av komplexitet.

Polismyndigheten
Nationellt forensiskt centrum - NFC
581 94 Linköping • Tel 010-562 80 20 vxl • Fax 013-14 57 15
E-post registrator.nfc@polisen.se

SWEDAC ACKREDITERING
Ackred. nr 1521
Provning
ISO/IEC 17025

Polisen

Elektroniskt underskriven av Helena Lyth 2023-03-24 10:33

Nationellt forensiskt centrum - NFC
Sakkunnigutlåtande
(DNA)

Datum	Vårt diarienummer
2023-03-24	2023001672
Ert datum	Er beteckning
2023-01-23	5000-K77615-23

17 [redacted]

En undersökning inleds med att **eftersöka och säkra biologiska spår** och om möjligt fastställa spårtyp. Spår som eftersöks är exempelvis besudlingar av blod, sperma eller sekret (saliv eller vaginalsekret) men också spår av t.ex. celler/cellrester som inte utgör direkta besudlingar. Spår kan sökas med blotta ögat eller med stöd av ljuskällor och instrument men också på kemisk väg. Biokemiska tester och mikroskopisk granskning används för att bedöma spårtyp. En stor mängd spår säkras trots avsaknad av regelrätta besudlingar. När det gäller spår som inte kan synliggöras går det inte att i förväg avgöra var det sitter eller om det överhuvudtaget förekommer något spår eller dna på den aktuella ytan. Många av dessa spårsäkringar innehåller mycket lite eller inget dna och möjligheten att få användbara resultat är låga. När dna i dessa fall påvisas kan bakomliggande spårtyp inte klargöras.

En bedömning av ett spår, ibland i kombination med resultat från dna-analys, leder till följande slutsatser: ”*... blod/sperma påvisades*” eller ”*... kunde blod/sperma inte påvisas*.” När spårtyp inte har fastställts används ”*... påvisades dna ...*”. Slutsatsen ”*kunde inte påvisas*” utesluter inte att det kan finnas spår/dna på ett material. Tidsförlopp, mängden spår och deras synlighet, underlagets beskaffenhet och graden av föroreningar (t.ex. smuts) är faktorer som påverkar resultatet. På material där många besudlingar/spår iakttas görs ofta ett urval till fortsatt undersökning. Urvalet baseras på erfarenhet samt på den information som uppdragsgivaren lämnat i ärendet.

Efter spårsäkringen utförs **extraktion**, då dna utvinns ur spåret. Vald metod beror på spårets egenskaper och på det bakgrundsmaterial där det sitter. Nästa steg, **kvantifieringen**, undersöker mängden dna i provet. Innehåller provet inget eller för lite dna för en standardanalys avslutas analysen (gränsen/gränsvärdet är satt till 0,01 ng/µL). Om ett undersökt spår inte uppvisar något dna eller att mängden dna är låg för en standardanalys används fraser motsvarande: ”*Något detekterbart dna kunde inte påvisas*” eller ”*Dna i tillräcklig mängd kunde inte påvisas*”. Innehåller provet mycket dna så kan det behöva spädas före fortsatt analys. Nästa steg är **kopiering** med s.k. PCR-teknik där utvalda områden i dna:t kopieras och dna-profilen tas fram. Tekniken möjliggör undersökning av små mängder dna.

Dna finns i de flesta av våra celler. Det dna som analyseras är likadant i hela kroppen och ändrar sig inte över tiden. Sperma eller blod som påträffats på en brottsplats kan därför jämföras med dna-resultatet för ett salivprov från en person tillvaratagit långt senare. Vid dna-analysen undersöks en ytterst liten del av arvsmassan som innehåller tillräckligt med information för att kunna leda till starka slutsatser. De områden i arvsmassan som undersöks kallas STR-markörer. De uppvisar variation mellan olika individer. Analysresultatet för de undersökta STR-markörerna åskådliggörs som en sifferserie kallad dna-profil. Markörerna som analyseras innehåller ingen information om en individs egenskaper, men ytterligare en markör analyseras som visar på biologiskt kön.

Polismyndigheten
Nationellt forensiskt centrum - NFC
581 94 Linköping • Tel 010-562 80 20 vxl • Fax 013-14 57 15
E-post registrator.nfc@polisen.se

SWEDAC ACKREDITERING
Ackred. nr 1521
Provning
ISO/IEC 17025

Polisen

Elektroniskt underskriven av Helena Lyth 2023-03-24 10:33

Nationellt forensiskt centrum - NFC
Sakkunnigutlåtande (DNA)

Datum	Vårt diarienummer
2023-03-24	2023001672
Ert datum	Er beteckning
2023-01-23	5000-K77615-23

De erhållna dna-profilerna jämförs vanligtvis mot personer aktuella i utredningen eller registreras i spårregistret. **Följande hypoteser används** vid värderingen av dna-resultaten vid jämförelse mot person;

Huvudhypotes: Spåret/dna:t kommer från den aktuella personen.

Alternativ hypotes: Spåret/dna:t kommer från någon annan person (som inte är nära släkt med den aktuella personen).

Om huvudhypotesen är sann är det förväntat att resultaten ska överensstämma. Sannolikheten för att erhålla ett överensstämmande resultat om den alternativa hypotesen (dna:t kommer från en annan person) är sann, varierar beroende på resultatet. Det är beräkningen av hur sannolikt det är att erhålla resultatet om dna:t kommer från en annan person som styr vilken slutsatsgrad som slutligen redovisas. Dna-resultatet i en undersökt STR-markör kan vara vanligt förekommande, men genom att analysera flera områden ger det sammantagna resultatet en mycket liten risk för slumpmässig överensstämmelse. Vid överensstämmelse utförs en **frekvensberäkning** som visar hur (o)vanligt dna-resultatet är i svensk majoritetsbefolkning[1]. Beräkningen avser två obesläktade personer. Överensstämmelse mellan ett fullständigt dna-resultat från en person (NN) och ett fullständigt dna-resultat från ett spår med dna från en person ger alltid slutsatsen ”Grad +4”: *Resultaten talar extremt starkt för att dna:t kommer från NN (Grad +4), om man bortser från möjligheten att det kommer från en nära släkting*[2]. Mängden och kvaliteten på dna:t samt provets beskaffenhet kan medföra att en ofullständig dna-profil erhålls, vilket kan leda till lägre slutsatsgrader.

Ett spår kan innehålla dna från två eller flera personer, **en blandbild**. Detta kan medföra fler möjligheter att förklara resultatet och därmed ökar andelen personer som har en dna-profil som av en slump skulle kunna överensstämma med analysresultatet. Vid utvärdering av ett blandbildsresultat tas hänsyn till bland annat resultatets kvalitet, hur många personer som kan ha bidragit till resultatet, mängden dna i provet, ingående varianter i STR-markörerna och i vilken proportion de förekommer.

Vid utvärdering av dna-resultat används expertsystemet DNAxs[3]. I expertsystemet finns en beräkningsmodul som grundar sig på en internationellt vedertagen beräkningsmodell kallad ”probabilistic genotyping”. Utvärdering med stöd av DNAxs har potential att hantera resultat med upp till fyra personer som bidragare och där resultatet uppvisar s.k. stokastisk variation, såsom att inte hela dna-profilen framträder på grund av liten mängd dna. För att ett resultat ska kunna utvärderas med DNAxs behöver dna-provet analyseras minst två gånger. Undantaget är om det dna som påvisas kommer från en person då det räcker med en analys. Utvärdering av dna-resultat med DNAxs sker i flera steg. Först görs en bedömning om dna-resultatet är användbart. Det görs också en bedömning av antalet bidragande personer i dna-resultatet. För dna-resultat som bedömts användbart för jämförelse görs en inledande jämförelse mot person/er i ärendet. Beroende på antalet bidragande personer i dna-resultatet samt hur väl spårets dna-resultat och personens dna-profil stämmer överens avgörs det om någon beräkning av resultatvärde mot person (eller ett annat dna-spår) ska utföras.

[1]Swedish population data and concordance for the kits PowerPlex ESX 16 System, PowerPlex ESI 16 System, AmpFlSTR NGMTM, AmpFlSTR SGM PlusTM and Investigator ESSplex. L. Albinsson, et al. Forensic Science International: Genetics 2011; 5: e89-92.
[2]För mer detaljerad information om NFC:s utlåtandeskala se:
https://polisen.se/tjanster-tillstand/bestall-forensisk-undersokning/utlatandeskala/
[3]Det finns ett separat Faktablad kring utvärdering av dna-resultat med DNAxs.

SWEDAC ACKREDITERING
Ackred. nr 1521
Provning
ISO/IEC 17025

Polisen

Elektroniskt underskriven av Helena Lyth 2023-03-24 10:33

Nationellt forensiskt centrum - NFC
Sakkunnigutlåtande (DNA)

Datum	Vårt diarienummer
2023-03-24	2023001672
Ert datum	Er beteckning
2023-01-23	5000-K77615-23

19[redacted]

Därefter sker en beräkning av resultatvärdet. Hur stor skillnad som tillåts mellan dna-resultatet och person för beräkning av resultatvärde styrs av validerade tröskelvärden. Dessa tröskelvärden är beroende av antalet personer i dna-resultatet. I de fall personers dna-profiler eller andra spår vid jämförelse inte uppfyller tröskelvärdet så utförs ingen beräkning av resultatvärde. Stegen i NFC:s utlåtandeskala för Grad -2, Grad-1, Grad+1 och Grad +2 motsvarar resultatvärden som i dna-sammanhang kan betraktas som låga eller relativt sett låga. Vid utvärderingen av komplexa analysresultat med ett kraftfullt beräkningsverktyg som DNAxs så anses inte resultatvärden i de ovan nämnda intervallen vara tillräckligt robusta, varför dessa sammantaget redovisas som Grad 0.

Även om sannolikheten är mycket liten, så är den större **för närbesläktade personer** att visa överensstämmande dna-profiler, än för obesläktade personer[4]. Sannolikheten för överensstämmelse är störst mellan helsyskon av samma kön och som mest i storleksordningen 1 på 200 000 (men ofta lägre) vid fullständiga dna-profiler. I NFC:s ärendeverksamhet har enbart enäggstvillingar visats ha överensstämmande dna-profiler. Sannolikheten för slumpmässig överensstämmelse är betydligt lägre för övriga, mer avlägsna släktskapsrelationer. Sannolikheten ökar dock om resultatet utgörs av en ofullständig dna-profil eller av en blandbild. Råder oklarheter i utredningen kan personprov från relevanta släktingar inhämtas, om inte dna-profilerna redan finns tillgängliga via dna-registret. Om en direkt jämförelse inte är möjlig kan på begäran sannolikheten för slumpmässig överensstämmelse mellan släktingar beräknas.

Vid all material- och spårhantering behöver risken för **kontaminering** minimeras. Effekterna av kontaminering ökar med att en allt mindre mängd spår/dna hanteras Vid all hantering eller kontakt med spår eller föremål som eventuellt ska dna-undersökas finns risk för kontamination. För att minimera riskerna att kontaminera med sitt eget dna eller från andra hanterade föremål ska som minimum munskydd och engångshandskar alltid användas. Engångshandskar behöver bytas ofta och utrustning rengöras (kameror, linjaler o.s.v.). Detta gäller för såväl arbete på brottsplats som vid laboratorium fram till avslutad hantering av ett undersökningsmaterial. Vilka personer som hanterat material och spår bör finnas dokumenterat. I syfte att påvisa kontaminationer och kunna avfärda dem som sådana för att inte vilseleda förundersökningen finns en lagstadgad elimineringsdatabas (EDB), med dna-profiler främst från personer som regelbundet hanterar undersökningsmaterial, t.ex. kriminaltekniker och personal vid NFC. I vissa fall behövs salivprov från andra personer som inte förekommer i EDB för att kunna utesluta dem mot erhållna resultat. Korrekt använd skyddsutrustning är central eftersom en kontamination kan förstöra ett dna-spår (det räcker inte med att ha tillgång till dna-profilen från den kontaminerande personen).

[4]Det finns ett separat Faktablad kring DNA-resultat och nära släktskap.

Polismyndigheten
Nationellt forensiskt centrum - NFC
581 94 Linköping • Tel 010-562 80 20 vxl • Fax 013-14 57 15
E-post registrator.nfc@polisen.se

SWEDAC ACKREDITERING
Ackred. nr 1521
Provning
ISO/IEC 17025

Polisen

Elektroniskt underskriven av Helena Lyth 2023-04-12 15:42

Nationellt forensiskt centrum - NFC
Sakkunnigutlåtande
(DNA)

Datum	Vårt diarienummer
2023-04-12	2023001672
Ert datum	Er beteckning
2023-01-23	5000-K77615-23

Polismyndigheten
Sthlm Sydväst Flemingsberg /Forensikgrupp 6/Forensisk station
Niklas Wiman
106 75 STOCKHOLM

Uppdragsgivare

Polismyndigheten

Allmän information om NFC:s sakkunnigutlåtanden

Återgivande av sakkunnigutlåtande

Vid återgivande av denna redovisning ska detta i normalfallet göras i sin helhet. Om utdrag ur redovisningen återges i annat dokument ska detta följas av en tydlig hänvisning till ursprungsdokumentet.

Standardförfarande och metoder

Standardförfarande och metoder som har använts anges med dokumentbeteckning. Standardförfarande och metoder som ingår i laboratoriets ackreditering enligt ISO/IEC 17025 är markerade med asterisk (*). För förklaring av dokumentbeteckningar hänvisas till laboratoriets hemsida på IntraPolis eller Internet, www.nfc.polisen.se/tjanster. Önskas mer information kontakta ärendeansvarig.

Utlåtandeskala

För information om utlåtandeskalan, se sista sidan.

Polisen

Elektroniskt underskriven av Helena Lyth 2023-04-12 15:42

Nationellt forensiskt centrum - NFC
Sakkunnigutlåtande
(DNA)

Datum	Vårt diarienummer
2023-04-12	2023001672
Ert datum	Er beteckning
2023-01-23	5000-K77615-23

Material, metodik och materialhantering

Beteckning	Undersökningsmaterial
2023-5000-BG9982-14	**Kniv filékniv** **Kokvrå, diskställ** Beslagsnr: 2023-5000-BG9982-14 Uppdragsgivarens beteckning: 5313/2953-23/G021 Forums materialnr: 202300167238 Materialhantering: Materialet återgår separat Metodik: 852*, 666*, 1388*, 869*, 744*, 727*, 1828*, 736*
2023-5000-BG9982-23	**Kniv filékniv** **Kokvrå, diskställ** Beslagsnr: 2023-5000-BG9982-23 Uppdragsgivarens beteckning: 5313/2953-23/G030 Forums materialnr: 202300167239 Materialhantering: Materialet återgår separat Metodik: 852*, 666*, 1388*, 869*, 744*, 727*
2023-5000-BG9982-35	**Bräckjärn** **Kokvrå, plastlåda golvet** Beslagsnr: 2023-5000-BG9982-35 Uppdragsgivarens beteckning: 5313/2953-23/G042 Forums materialnr: 202300167237 Materialhantering: Materialet återgår separat Metodik: 852*, 666*, 1388*, 869*, 744*, 727*, 1828*, 736*
2023-5000-BG12211-11	**Kockkniv** **Låg under keps på skrivbordet** Beslagsnr: 2023-5000-BG12211-11 Uppdragsgivarens beteckning: 5313/2953-23/G057 Forums materialnr: 202300167226 Materialhantering: Materialet återgår separat Metodik: 852*, 666*, 1388*, 869*, 744*, 727*, 1828*, 736*
2023-5000-BG36095-1	**Askkopp i glas** **Föremålet anträffades på den hylla som är högt uppsatt i köket rakt emot dörröppning in till vardagsrummet/sovrummet** Beslagsnr: 2023-5000-BG36095-1 Uppdragsgivarens beteckning: 5313/2953-23/G072 Forums materialnr: 202300167254 Materialhantering: Materialet återgår separat Metodik: 852*, 666*, 1388*, 869*, 744*, 727*, 1828*, 736*

Polismyndigheten
Nationellt forensiskt centrum - NFC
581 94 Linköping • Tel 010-562 80 20 vxl • Fax 013-14 57 15
E-post registrator.nfc@polisen.se

SWEDAC ACKREDITERING
Ackred. nr 1521
Provning
ISO/IEC 17025

Polisen

Elektroniskt underskriven av Helena Lyth 2023-04-12 15:42

Nationellt forensiskt centrum - NFC
Sakkunnigutlåtande
(DNA)

Datum	Vårt diarienummer
2023-04-12	2023001672
Ert datum	Er beteckning
2023-01-23	5000-K77615-23

5313/2953-23/S103	**Tops** **Vardagsrum D5** Uppdragsgivarens beteckning: 5313/2953-23/S103 Forums materialnr: 202300167240 Materialhantering: Materialet kastas Metodik: 852*, 666*, 1388*, 869*, 744*, 727*, 1828*, 736*
5313/2953-23/S104	**Tops** **Vardagsrum D6** Uppdragsgivarens beteckning: 5313/2953-23/S104 Forums materialnr: 202300167241 Materialhantering: Materialet kastas Metodik: 852*, 666*, 1388*, 869*, 744*, 727*, 1828*, 736*
5313/2953-23/S105	**Tops** **Vardagsrum D7** Uppdragsgivarens beteckning: 5313/2953-23/S105 Forums materialnr: 202300167242 Materialhantering: Materialet kastas Metodik: 852*, 666*, 1388*, 869*, 744*, 727*, 1828*, 736*
5313/2953-23/S106	**Tops** **Vardagsrum D8** Uppdragsgivarens beteckning: 5313/2953-23/S106 Forums materialnr: 202300167243 Materialhantering: Materialet kastas Metodik: 852*, 666*, 1388*, 869*, 744*, 727*, 1828*, 736*
5313/2953-23/S107	**Tops** **Vardagsrum D9** Uppdragsgivarens beteckning: 5313/2953-23/S107 Forums materialnr: 202300167244 Materialhantering: Materialet kastas Metodik: 852*, 666*, 1388*, 869*, 744*, 727*, 1828*, 736*
5313/2953-23/S108	**Tops** **Vardagsrum D10** Uppdragsgivarens beteckning: 5313/2953-23/S108 Forums materialnr: 202300167245 Materialhantering: Materialet kastas Metodik: 852*, 666*, 1388*, 869*, 744*, 727*, 1828*, 736*

Polismyndigheten
Nationellt forensiskt centrum - NFC
581 94 Linköping • Tel 010-562 80 20 vxl • Fax 013-14 57 15
E-post registrator.nfc@polisen.se

SWEDAC ACKREDITERING
Ackred. nr 1521
Provning
ISO/IEC 17025

Polisen

Elektroniskt underskriven av Helena Lyth 2023-04-12 15:42

Nationellt forensiskt centrum - NFC
Sakkunnigutlåtande
(DNA)

Datum	Vårt diarienummer
2023-04-12	2023001672
Ert datum	Er beteckning
2023-01-23	5000-K77615-23

5313/2953-23/S109	**Tops** **Vardagsrum D11** Uppdragsgivarens beteckning: 5313/2953-23/S109 Forums materialnr: 202300167246 Materialhantering: Materialet kastas Metodik: 852*, 666*, 1388*, 869*, 744*, 727*, 1828*, 736*
5313/2953-23/S110	**Tops** **Vardagsrum D12** Uppdragsgivarens beteckning: 5313/2953-23/S110 Forums materialnr: 202300167247 Materialhantering: Materialet kastas Metodik: 852*, 666*, 1388*, 869*, 744*, 727*, 1828*, 736*
5313/2953-23/S111	**Tops** **Vardagsrum D13** Uppdragsgivarens beteckning: 5313/2953-23/S111 Forums materialnr: 202300167248 Materialhantering: Materialet kastas Metodik: 852*, 666*, 1388*, 869*, 744*, 727*, 1828*, 736*
5313/2953-23/S112	**Tops** **Vardagsrum D14** Uppdragsgivarens beteckning: 5313/2953-23/S112 Forums materialnr: 202300167249 Materialhantering: Materialet kastas Metodik: 852*, 666*, 1388*, 869*, 744*, 727*, 1828*, 736*
5313/2953-23/S113	**Tops** **Vardagsrum D15** Uppdragsgivarens beteckning: 5313/2953-23/S113 Forums materialnr: 202300167250 Materialhantering: Materialet kastas Metodik: 852*, 666*, 1388*, 869*, 744*, 727*, 1828*, 736*
5313/2953-23/S114	**Tops** **Vardagsrum D16** Uppdragsgivarens beteckning: 5313/2953-23/S114 Forums materialnr: 202300167251 Materialhantering: Materialet kastas Metodik: 852*, 666*, 1388*, 869*, 744*, 727*, 1828*, 736*

Polismyndigheten
Nationellt forensiskt centrum - NFC
581 94 Linköping • Tel 010-562 80 20 vxl • Fax 013-14 57 15
E-post registrator.nfc@polisen.se

SWEDAC ACKREDITERING
Ackred. nr 1521
Provning
ISO/IEC 17025

Polisen

Elektroniskt underskriven av Helena Lyth 2023-04-12 15:42

Nationellt forensiskt centrum - NFC
Sakkunnigutlåtande
(DNA)

Datum	Vårt diarienummer
2023-04-12	2023001672
Ert datum	Er beteckning
2023-01-23	5000-K77615-23

5313/2953-23/S115	**Tops** **Vardagsrum D17** Uppdragsgivarens beteckning: 5313/2953-23/S115 Forums materialnr: 202300167252 Materialhantering: Materialet kastas Metodik: 852*, 666*, 1388*, 869*, 744*, 727*, 1828*, 736*
5313/2953-23/S116	**Tops** **Vardagsrum D18** Uppdragsgivarens beteckning: 5313/2953-23/S116 Forums materialnr: 202300167253 Materialhantering: Materialet kastas Metodik: 852*, 666*, 1388*, 869*, 744*, 727*, 1828*, 736*

Beteckning /Provid	Jämförelsematerial
DNA-AF-247222	Angivet namn: Bashiri Sahabu Personnummer: 901012-3793 Provtyp: Salivprov på FTA-kort Uppgifter i Utrednings-/DNA-registret: Bashiri Sahabu, 19901012-3793 Uppdragsgivarens beteckning: DNA-AF-247222 Forums materialnr: 201334082801 Materialhantering: Materialet kastas Metodik: 870*, 869*, 765*, 1828*, 736*
DNA-AF-324750	Angivet namn: Marko Ilmari Nordström Personnummer: 810225-0332 Provtyp: Salivprov på FTA-kort Uppgifter i Utrednings-/DNA-registret: Marko Ilmari Nordström, 19810225-0332 Uppdragsgivarens beteckning: DNA-AF-324750 Forums materialnr: 201632905201 Materialhantering: Materialet är kastat Metodik: 870*, 869*, 765*, 1828*, 736*

Ändamål

Ändamålet är att undersöka om det på ovanstående undersökningsmaterial förekommer biologiska spår som avseende DNA kommer från någon av de under jämförelsematerial nämnda personerna eller annan person.

Polismyndigheten
Nationellt forensiskt centrum - NFC
581 94 Linköping • Tel 010-562 80 20 vxl • Fax 013-14 57 15
E-post registrator.nfc@polisen.se

SWEDAC ACKREDITERING
Ackred. nr 1521
Provning
ISO/IEC 17025

Polisen

Elektroniskt underskriven av Helena Lyth 2023-04-12 15:42

Nationellt forensiskt centrum - NFC
Sakkunnigutlåtande
(DNA)

Datum	Vårt diarienummer
2023-04-12	2023001672
Ert datum	Er beteckning
2023-01-23	5000-K77615-23

Undersökningsrelaterad information

DNA

För information om undersökning av biologiska spår och DNA, se bilaga sist i utlåtandet.

Eventuella DNA-prov arkiveras vid laboratoriet i minst 30 år. Arkiveringstiden är kopplad till brottskategori.

Polismyndigheten
Nationellt forensiskt centrum - NFC
581 94 Linköping • Tel 010-562 80 20 vxl • Fax 013-14 57 15
E-post registrator.nfc@polisen.se

SWEDAC ACKREDITERING
Ackred. nr 1521
Provning
ISO/IEC 17025

Polisen

Elektroniskt underskriven av Helena Lyth 2023-04-12 15:42

Nationellt forensiskt centrum - NFC
Sakkunnigutlåtande
(DNA)

Datum	Vårt diarienummer
2023-04-12	2023001672
Ert datum	Er beteckning
2023-01-23	5000-K77615-23

Undersökning och slutsats

2023-5000-BG9982-14 Kniv filékniv. Kokvrå, diskställ

Forums materialnr: 202300167238

DNA

I ett undersökt område (a), på knivbladets egg och spets, påvisades DNA. Resultaten talar extremt starkt för att DNA:t kommer från Nordström (*Grad +4*), om man bortser från möjligheten att det kommer från en nära släkting.

I ett undersökt område (b), på handtaget, påvisades DNA. Analysen visar en blandning av DNA från minst två personer. Blandningen utgörs av en huvuddel från en person samt av en mindre del som kan jämföras mot person.
Resultaten talar extremt starkt för att huvuddelen av DNA:t kommer från Nordström (*Grad +4*), om man bortser från möjligheten att det kommer från en nära släkting.
Resultaten talar extremt starkt för att den mindre delen av DNA:t kommer från Sahabu (*Grad +4*), om man bortser från möjligheten att det kommer från en nära släkting.

Ett undersökt område (c), i skarven mellan knivblad och skaft, reagerade så som för blod. Resultaten talar extremt starkt för att DNA:t kommer från Sahabu (*Grad +4*), om man bortser från möjligheten att det kommer från en nära släkting.

En blodlik besudling (d) iakttogs på knivbladet men någon reaktion såsom för blod erhölls inte.

I ett undersökt område (e), på snöret som sitter fast i handtaget, påvisades blod. Analysen visar en blandning av DNA från minst två personer. Blandningen utgörs av en huvuddel från en person samt av en mindre del som kan jämföras mot person.
Resultaten talar extremt starkt för att huvuddelen av DNA:t kommer från Nordström (*Grad +4*), om man bortser från möjligheten att det kommer från en nära släkting.
Resultaten talar extremt starkt för att den mindre delen av DNA:t kommer från Sahabu (*Grad +4*), om man bortser från möjligheten att det kommer från en nära släkting.

Polismyndigheten
Nationellt forensiskt centrum - NFC
581 94 Linköping • Tel 010-562 80 20 vxl • Fax 013-14 57 15
E-post registrator.nfc@polisen.se

SWEDAC ACKREDITERING
Ackred. nr 1521
Provning
ISO/IEC 17025

Polisen

Elektroniskt underskriven av Helena Lyth 2023-04-12 15:42

Nationellt forensiskt centrum - NFC
Sakkunnigutlåtande
(DNA)

Datum	Vårt diarienummer
2023-04-12	2023001672
Ert datum	Er beteckning
2023-01-23	5000-K77615-23

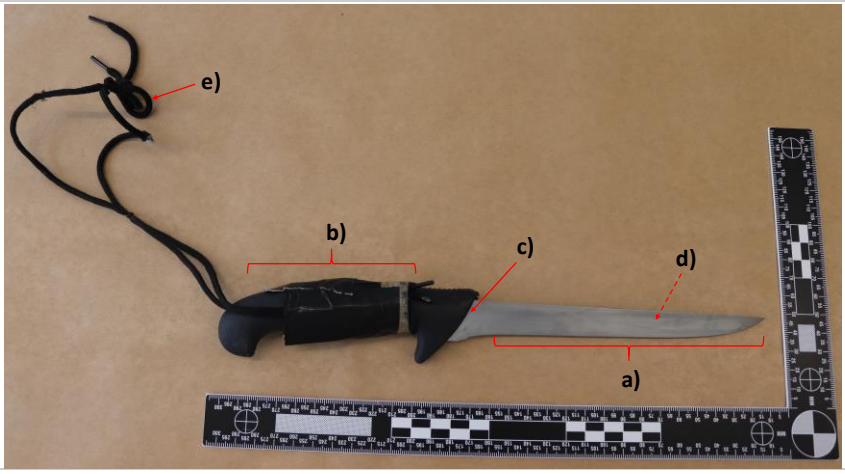

Figur 1. Visar var på kniven 2023-5000-BG9982-14 som proven (a-e) säkrats. d) är belägen på andra sidan av knivbladet, markerat med streckad röd pil. Övriga prov markerade med röda klammerparanteser eller röda pilar.

2023-5000-BG9982-23	Kniv filékniv. Kokvrå, diskställ *Forums materialnr: 202300167239*
DNA	I ett undersökt område, på knivbladets egg och spets, kunde något detekterbart DNA inte påvisas. För ytterligare två undersökta områden, på handtaget, kunde DNA i tillräcklig mängd inte påvisas. Blod kunde inte påvisas.

Polismyndigheten
Nationellt forensiskt centrum - NFC
581 94 Linköping • Tel 010-562 80 20 vxl • Fax 013-14 57 15
E-post registrator.nfc@polisen.se

SWEDAC ACKREDITERING
Ackred. nr 1521
Provning
ISO/IEC 17025

Polisen

Elektroniskt underskriven av Helena Lyth 2023-04-12 15:42

Nationellt forensiskt centrum - NFC
Sakkunnigutlåtande
(DNA)

Datum	Vårt diarienummer
2023-04-12	2023001672
Ert datum	Er beteckning
2023-01-23	5000-K77615-23

2023-5000-BG9982-35	Bräckjärn. Kokvrå, plastlåda golvet
	Forums materialnr: 202300167237

DNA

I ett undersökt område (a), på bräckjärnet, påvisades DNA. Analysen visar en blandning av DNA från minst två personer. Blandningen utgörs av en huvuddel från en person samt av en mindre del som kan jämföras mot person.
Resultaten talar extremt starkt för att huvuddelen av DNA:t kommer från Nordström (*Grad +4*), om man bortser från möjligheten att det kommer från en nära släkting.
Resultaten talar extremt starkt för att den mindre delen av DNA:t kommer från Sahabu (*Grad +4*), om man bortser från möjligheten att det kommer från en nära släkting.

I ytterligare ett undersökt område (b), på bräckjärnet, påvisades DNA. Analysen visar en blandning av DNA från minst två personer.
Resultaten talar extremt starkt för att del av DNA:t kommer från Nordström (*Grad +4*), om man bortser från möjligheten att det kommer från en nära släkting.
Resultaten talar extremt starkt för att DNA:t kommer från Sahabu (*Grad +4*), om man bortser från möjligheten att det kommer från en nära släkting.

I en undersökt besudling, på ena änden av bräckjärnet (c), påvisades blod. Resultaten talar extremt starkt för att blodet/DNA:t kommer från Sahabu (*Grad +4*), om man bortser från möjligheten att det kommer från en nära släkting.





Figur 2. Visar var på bräckjärnet 2023-5000-BG9982-35 som proven (a-c) säkrats. Proven markerade med röda klammerparanteser eller röd pil.

Polismyndigheten
Nationellt forensiskt centrum - NFC
581 94 Linköping • Tel 010-562 80 20 vxl • Fax 013-14 57 15
E-post registrator.nfc@polisen.se

SWEDAC ACKREDITERING
Ackred. nr 1521
Provning
ISO/IEC 17025

Polisen

Elektroniskt underskriven av Helena Lyth 2023-04-12 15:42

Nationellt forensiskt centrum - NFC
Sakkunnigutlåtande
(DNA)

Datum	Vårt diarienummer
2023-04-12	2023001672
Ert datum	Er beteckning
2023-01-23	5000-K77615-23

2023-5000-BG12211-11	Kockkniv. Låg under keps på skrivbordet *Forums materialnr: 202300167226*
DNA	I tre undersökta områden, två på handtaget och en på knivbladets egg och spets, kunde DNA i tillräcklig mängd inte påvisas. Blod kunde inte påvisas.

2023-5000-BG36095-1	Askkopp i glas. Föremålet anträffades på den hylla som är högt uppsatt i köket rakt emot dörröppning in till vardagsrummet/sovrummet *Forums materialnr: 202300167254*
DNA	I två undersökta besudlingar (a och b), (a) på utsidan och (b) på insidan av askkoppen, påvisades blod. Resultaten talar extremt starkt för att blodet/DNA:t kommer från Sahabu (*Grad +4*), om man bortser från möjligheten att det kommer från en nära släkting.
	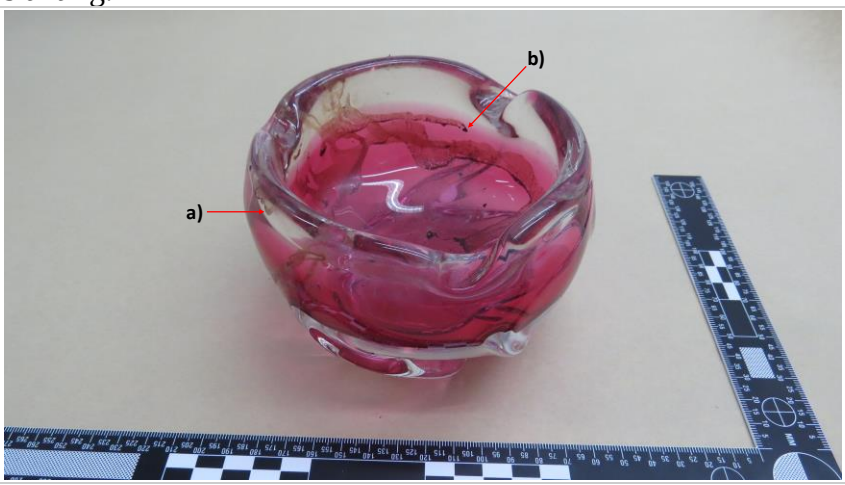
	Figur 3. Visar var på askkoppen 2023-5000-BG36095-1 som proven (a och b) säkrats. Proven markerade med röd pil.

Polismyndigheten
Nationellt forensiskt centrum - NFC
581 94 Linköping • Tel 010-562 80 20 vxl • Fax 013-14 57 15
E-post registrator.nfc@polisen.se

SWEDAC ACKREDITERING
Ackred. nr 1521
Provning
ISO/IEC 17025

Polisen

Elektroniskt underskriven av Helena Lyth 2023-04-12 15:42

Nationellt forensiskt centrum - NFC
Sakkunnigutlåtande
(DNA)

Datum	Vårt diarienummer
2023-04-12	2023001672
Ert datum	Er beteckning
2023-01-23	5000-K77615-23

5313/2953-23/S103	Tops . Vardagsrum D5
	Forums materialnr: 202300167240
DNA	Blod påvisades. Resultaten talar extremt starkt för att blodet/DNA:t kommer från Nordström (*Grad +4*), om man bortser från möjligheten att det kommer från en nära släkting.
5313/2953-23/S104	Tops . Vardagsrum D6
	Forums materialnr: 202300167241
DNA	Blod påvisades. Resultaten talar extremt starkt för att blodet/DNA:t kommer från Nordström (*Grad +4*), om man bortser från möjligheten att det kommer från en nära släkting.
5313/2953-23/S105	Tops . Vardagsrum D7
	Forums materialnr: 202300167242
DNA	Blod påvisades. Resultaten talar extremt starkt för att blodet/DNA:t kommer från Nordström (*Grad +4*), om man bortser från möjligheten att det kommer från en nära släkting.
5313/2953-23/S106	Tops . Vardagsrum D8
	Forums materialnr: 202300167243
DNA	Blod påvisades. Resultaten talar extremt starkt för att blodet/DNA:t kommer från Nordström (*Grad +4*), om man bortser från möjligheten att det kommer från en nära släkting.
5313/2953-23/S107	Tops . Vardagsrum D9
	Forums materialnr: 202300167244
DNA	Blod påvisades. Resultaten talar extremt starkt för att blodet/DNA:t kommer från Sahabu (*Grad +4*), om man bortser från möjligheten att det kommer från en nära släkting.
5313/2953-23/S108	Tops . Vardagsrum D10
	Forums materialnr: 202300167245
DNA	Blod påvisades. Resultaten talar extremt starkt för att blodet/DNA:t kommer från Sahabu (*Grad +4*), om man bortser från möjligheten att det kommer från en nära släkting.
5313/2953-23/S109	Tops . Vardagsrum D11
	Forums materialnr: 202300167246
DNA	Blod påvisades. Resultaten talar extremt starkt för att blodet/DNA:t kommer från Sahabu (*Grad +4*), om man bortser från möjligheten att det kommer från en nära släkting.

Polismyndigheten
Nationellt forensiskt centrum - NFC
581 94 Linköping • Tel 010-562 80 20 vxl • Fax 013-14 57 15
E-post registrator.nfc@polisen.se

SWEDAC ACKREDITERING
Ackred. nr 1521
Provning
ISO/IEC 17025

Polisen

Elektroniskt underskriven av Helena Lyth 2023-04-12 15:42

Nationellt forensiskt centrum - NFC
Sakkunnigutlåtande
(DNA)

Datum	Vårt diarienummer
2023-04-12	2023001672
Ert datum	Er beteckning
2023-01-23	5000-K77615-23

12 [redacted]

5313/2953-23/S110	Tops . Vardagsrum D12
	Forums materialnr: 202300167247
DNA	Blod påvisades. Resultaten talar extremt starkt för att blodet/DNA:t kommer från Sahabu (*Grad +4*), om man bortser från möjligheten att det kommer från en nära släkting.
5313/2953-23/S111	Tops . Vardagsrum D13
	Forums materialnr: 202300167248
DNA	Blod påvisades. Resultaten talar extremt starkt för att blodet/DNA:t kommer från Sahabu (*Grad +4*), om man bortser från möjligheten att det kommer från en nära släkting.
5313/2953-23/S112	Tops . Vardagsrum D14
	Forums materialnr: 202300167249
DNA	Blod påvisades. Resultaten talar extremt starkt för att blodet/DNA:t kommer från Sahabu (*Grad +4*), om man bortser från möjligheten att det kommer från en nära släkting.
5313/2953-23/S113	Tops . Vardagsrum D15
	Forums materialnr: 202300167250
DNA	Blod påvisades. Resultaten talar extremt starkt för att blodet/DNA:t kommer från Sahabu (*Grad +4*), om man bortser från möjligheten att det kommer från en nära släkting.
5313/2953-23/S114	Tops . Vardagsrum D16
	Forums materialnr: 202300167251
DNA	Blod påvisades. Resultaten talar extremt starkt för att blodet/DNA:t kommer från Sahabu (*Grad +4*), om man bortser från möjligheten att det kommer från en nära släkting.
5313/2953-23/S115	Tops . Vardagsrum D17
	Forums materialnr: 202300167252
DNA	Blod påvisades. Resultaten talar extremt starkt för att blodet/DNA:t kommer från Nordström (*Grad +4*), om man bortser från möjligheten att det kommer från en nära släkting.
5313/2953-23/S116	Tops . Vardagsrum D18
	Forums materialnr: 202300167253
DNA	Blod påvisades. Resultaten talar extremt starkt för att blodet/DNA:t kommer från Sahabu (*Grad +4*), om man bortser från möjligheten att det kommer från en nära släkting.

Polismyndigheten
Nationellt forensiskt centrum - NFC
581 94 Linköping • Tel 010-562 80 20 vxl • Fax 013-14 57 15
E-post registrator.nfc@polisen.se

SWEDAC ACKREDITERING
Ackred. nr 1521
Provning
ISO/IEC 17025

13[redacted]

Polisen

Elektroniskt underskriven av Helena Lyth 2023-04-12 15:42

Nationellt forensiskt centrum - NFC
Sakkunnigutlåtande
(DNA)

Datum	Vårt diarienummer
2023-04-12	2023001672
Ert datum	Er beteckning
2023-01-23	5000-K77615-23

Handläggning

Undersökning	Handläggare
DNA	forensiska generalisten Helena Lyth (ansvarig handläggare) förste forensikern Marianne Mattsson

Frågor riktas i första hand till forensiska generalisten Helena Lyth (ärendeansvarig), direkttelefon 010-562 81 40. Eventuell kallelse till rättegång ställs till den ansvarige handläggaren för berörd undersökningstyp.

Helena Lyth
Forensisk generalist

Polismyndigheten
Nationellt forensiskt centrum - NFC
581 94 Linköping • Tel 010-562 80 20 vxl • Fax 013-14 57 15
E-post registrator.nfc@polisen.se

SWEDAC ACKREDITERING
Ackred. nr 1521
Provning
ISO/IEC 17025

Polisen

Elektroniskt underskriven av Helena Lyth 2023-04-12 15:42

Nationellt forensiskt centrum - NFC
Sakkunnigutlåtande (DNA)

Datum 2023-04-12
Vårt diarienummer 2023001672
Ert datum 2023-01-23
Er beteckning 5000-K77615-23

Utlåtandeskala

Skalan är utarbetad för NFC:s resultatvärdering. Vid resultatvärdering bedöms storleken hos *resultatvärdet*, det vill säga hur mycket resultaten av undersökningen talar för eller emot huvudhypotesen. Storleksordningen hos resultatvärdet avgör skalsteget. Nedan visas skalstegen med tillhörande intervall av resultatvärden (V). Om en av hypoteserna kan uteslutas används inte skalstegen och slutsatsen blir då ett fastställande av faktum. Se även www.nfc.polisen.se.

Skalsteg	Verbalt uttryck	Förklaring	Resultatvärde (V)
Grad +4	Resultaten talar extremt starkt för att ...	Det bedöms vara minst 1 000 000 gånger mer sannolikt att få dessa resultat om huvudhypotesen är sann än om den alternativa hypotesen är sann.	$1\,000\,000 \leq V$
Grad +3	Resultaten talar starkt för att ...	Det bedöms vara minst 6000 gånger mer sannolikt att få dessa resultat om huvudhypotesen är sann än om den alternativa hypotesen är sann.	$6\,000 \leq V < 1\,000\,000$
Grad +2	Resultaten talar för att ...	Det bedöms vara minst 100 gånger mer sannolikt att få dessa resultat om huvudhypotesen är sann än om den alternativa hypotesen är sann.	$100 \leq V < 6\,000$
Grad +1	Resultaten talar i någon mån för att ...	Det bedöms vara minst 6 gånger mer sannolikt att få dessa resultat om huvudhypotesen är sann än om den alternativa hypotesen är sann.	$6 \leq V < 100$
Grad 0	Resultaten talar varken för eller emot att ...	Det bedöms vara ungefär lika sannolikt att få de erhållna resultaten om huvudhypotesen är sann som om den alternativa hypotesen är sann.	$\frac{1}{6} < V < 6$
Grad -1	Resultaten talar i någon mån för att ... inte ...	Det bedöms vara minst 6 gånger mer sannolikt att få dessa resultat om den alternativa hypotesen är sann än om huvudhypotesen är sann.	$\frac{1}{100} < V \leq \frac{1}{6}$
Grad -2	Resultaten talar för att ... inte ...	Det bedöms vara minst 100 gånger mer sannolikt att få dessa resultat om den alternativa hypotesen är sann än om huvudhypotesen är sann.	$\frac{1}{6\,000} < V \leq \frac{1}{100}$
Grad -3	Resultaten talar starkt för att ... inte ...	Det bedöms vara minst 6000 gånger mer sannolikt att få dessa resultat om den alternativa hypotesen är sann än om huvudhypotesen är sann.	$\frac{1}{1\,000\,000} < V \leq \frac{1}{6\,000}$
Grad -4	Resultaten talar extremt starkt för att ... inte ...	Det bedöms vara minst 1 000 000 gånger mer sannolikt att få dessa resultat om den alternativa hypotesen är sann än om huvudhypotesen är sann.	$V \leq \frac{1}{1\,000\,000}$

Polismyndigheten
Nationellt forensiskt centrum - NFC
581 94 Linköping • Tel 010-562 80 20 vxl • Fax 013-14 57 15
E-post registrator.nfc@polisen.se

SWEDAC ACKREDITERING
Ackred. nr 1521
Provning
ISO/IEC 17025

Polisen

Elektroniskt underskriven av Helena Lyth 2023-04-12 15:42

Nationellt forensiskt centrum - NFC
Sakkunnigutlåtande (DNA)

Datum	Vårt diarienummer
2023-04-12	2023001672
Ert datum	Er beteckning
2023-01-23	5000-K77615-23

15 [redacted]

Bilaga till sakkunnigutlåtanden med undersökningar av biologiska spår och dna

I tabellen återges exempel med förklaring på vanliga standardfraser som används av Nationellt forensiskt centrum (NFC) vid redovisning av genomförda undersökningar av biologiska spår och dna.

Vid behov av att diskutera genomförda undersökningar och erhållna resultat kontakta ansvarig handläggare i ärendet.

Använd fras	Förklaring
… reagerade så som för blod …	Vid ett test har spåret reagerat så som för blod.
… blod påvisades …	Spåret är blodliknande, har reagerat så som för blod med ett test och ett dna-resultat har erhållits.
… spermier påvisades …	Spermier har påvisats vid mikroskopisk granskning av ett delprov av spåret men manligt dna har inte påvisats.
… sperma påvisades …	Spermier har påvisats vid mikroskopisk granskning av ett delprov av spåret och manligt dna har påvisats.
… dna påvisades …	Dna har påvisats men bakomliggande spårtyp har inte fastställts. Används exempelvis när områden spårsäkrats för analys, så som för ”*brukarDNA*” eller ”*touchDNA*”.
… kunde blod/sperma inte påvisas …	Spårtypen ifråga har inte kunnat påvisas på det undersökta materialet.
Något detekterbart dna kunde inte påvisas	Vid kvantifiering (mängdbestämning) av provet kunde dna inte påvisas (0,001 ng/µL).
Dna i tillräcklig mängd kunde inte påvisas	Vid kvantifiering (mängdbestämning) påvisades dna i provet, men fortsatt analys har inte utförts på grund av att mängden dna (0,001-0,0099 ng/µL) är låg för en standardanalys.
Dna påvisades. Resultatet kunde på grund av komplexitet (+ ev. förtydligande ord) inte utvärderas	Standardanalys utförd. Resultatet kan utgöras av en komplicerad blandbild med flera personer, vara ett svagt resultat med avsaknad av information, eller en kombination av de två. Nedbrytningsgrad på dna eller närvaro av föroreningar s.k. analyshämmare kan inverka på resultatet.
Den mindre delen av dna:t kunde inte utvärderas	Används när resultatet utgörs av en blandbild med olika proportioner på de bidragande inslagen och den mindre delen inte kan utvärderas och användas på grund av komplexitet.

Polismyndigheten
Nationellt forensiskt centrum - NFC
581 94 Linköping • Tel 010-562 80 20 vxl • Fax 013-14 57 15
E-post registrator.nfc@polisen.se

SWEDAC ACKREDITERING
Ackred. nr 1521
Provning
ISO/IEC 17025

Polisen

Elektroniskt underskriven av Helena Lyth 2023-04-12 15:42

Nationellt forensiskt centrum - NFC
Sakkunnigutlåtande
(DNA)

Datum	Vårt diarienummer
2023-04-12	2023001672
Ert datum	Er beteckning
2023-01-23	5000-K77615-23

16 [redacted]

En undersökning inleds med att **eftersöka och säkra biologiska spår** och om möjligt fastställa spårtyp. Spår som eftersöks är exempelvis besudlingar av blod, sperma eller sekret (saliv eller vaginalsekret) men också spår av t.ex. celler/cellrester som inte utgör direkta besudlingar. Spår kan sökas med blotta ögat eller med stöd av ljuskällor och instrument men också på kemisk väg. Biokemiska tester och mikroskopisk granskning används för att bedöma spårtyp. En stor mängd spår säkras trots avsaknad av regelrätta besudlingar. När det gäller spår som inte kan synliggöras går det inte att i förväg avgöra var det sitter eller om det överhuvudtaget förekommer något spår eller dna på den aktuella ytan. Många av dessa spårsäkringar innehåller mycket lite eller inget dna och möjligheten att få användbara resultat är låga. När dna i dessa fall påvisas kan bakomliggande spårtyp inte klargöras.

En bedömning av ett spår, ibland i kombination med resultat från dna-analys, leder till följande slutsatser: ”*... blod/sperma påvisades*” eller ”*... kunde blod/sperma inte påvisas.*” När spårtyp inte har fastställts används ”*... påvisades dna ...*”. Slutsatsen ”*kunde inte påvisas*” utesluter inte att det kan finnas spår/dna på ett material. Tidsförlopp, mängden spår och deras synlighet, underlagets beskaffenhet och graden av föroreningar (t.ex. smuts) är faktorer som påverkar resultatet. På material där många besudlingar/spår iakttas görs ofta ett urval till fortsatt undersökning. Urvalet baseras på erfarenhet samt på den information som uppdragsgivaren lämnat i ärendet.

Efter spårsäkringen utförs **extraktion**, då dna utvinns ur spåret. Vald metod beror på spårets egenskaper och på det bakgrundsmaterial där det sitter. Nästa steg, **kvantifieringen**, undersöker mängden dna i provet. Innehåller provet inget eller för lite dna för en standardanalys avslutas analysen (gränsen/gränsvärdet är satt till 0,01 ng/µL). Om ett undersökt spår inte uppvisar något dna eller att mängden dna är låg för en standardanalys används fraser motsvarande: ”*Något detekterbart dna kunde inte påvisas*” eller ”*Dna i tillräcklig mängd kunde inte påvisas*”. Innehåller provet mycket dna så kan det behöva spädas före fortsatt analys. Nästa steg är **kopiering** med s.k. PCR-teknik där utvalda områden i dna:t kopieras och dna-profilen tas fram. Tekniken möjliggör undersökning av små mängder dna.

Dna finns i de flesta av våra celler. Det dna som analyseras är likadant i hela kroppen och ändrar sig inte över tiden. Sperma eller blod som påträffats på en brottsplats kan därför jämföras med dna-resultatet för ett salivprov från en person tillvaratagt långt senare. Vid dna-analysen undersöks en ytterst liten del av arvsmassan som innehåller tillräckligt med information för att kunna leda till starka slutsatser. De områden i arvsmassan som undersöks kallas STR-markörer. De uppvisar variation mellan olika individer. Analysresultatet för de undersökta STR-markörerna åskådliggörs som en sifferserie kallad dna-profil. Markörerna som analyseras innehåller ingen information om en individs egenskaper, men ytterligare en markör analyseras som visar på biologiskt kön.

Polismyndigheten
Nationellt forensiskt centrum - NFC
581 94 Linköping • Tel 010-562 80 20 vxl • Fax 013-14 57 15
E-post registrator.nfc@polisen.se

SWEDAC ACKREDITERING
Ackred. nr 1521
Provning
ISO/IEC 17025

Polisen

Elektroniskt underskriven av Helena Lyth 2023-04-12 15:42

Nationellt forensiskt centrum - NFC
Sakkunnigutlåtande
(DNA)

Datum	Vårt diarienummer
2023-04-12	2023001672
Ert datum	Er beteckning
2023-01-23	5000-K77615-23

17 [redacted]

De erhållna dna-profilerna jämförs vanligtvis mot personer aktuella i utredningen eller registreras i spårregistret. **Följande hypoteser används** vid värderingen av dna-resultaten vid jämförelse mot person;

Huvudhypotes: Spåret/dna:t kommer från den aktuella personen.

Alternativ hypotes: Spåret/dna:t kommer från någon annan person (som inte är nära släkt med den aktuella personen).

Om huvudhypotesen är sann är det förväntat att resultaten ska överensstämma. Sannolikheten för att erhålla ett överensstämmande resultat om den alternativa hypotesen (dna:t kommer från en annan person) är sann, varierar beroende på resultatet. Det är beräkningen av hur sannolikt det är att erhålla resultatet om dna:t kommer från en annan person som styr vilken slutsatsgrad som slutligen redovisas. Dna-resultatet i en undersökt STR-markör kan vara vanligt förekommande, men genom att analysera flera områden ger det sammantagna resultatet en mycket liten risk för slumpmässig överensstämmelse. Vid överensstämmelse utförs en **frekvensberäkning** som visar hur (o)vanligt dna-resultatet är i svensk majoritetsbefolkning[1]. Beräkningen avser två obesläktade personer. Överensstämmelse mellan ett fullständigt dna-resultat från en person (NN) och ett fullständigt dna-resultat från ett spår med dna från en person ger alltid slutsatsen ”Grad +4”: *Resultaten talar extremt starkt för att dna:t kommer från NN (Grad +4), om man bortser från möjligheten att det kommer från en nära släkting*[2]. Mängden och kvaliteten på dna:t samt provets beskaffenhet kan medföra att en ofullständig dna-profil erhålls, vilket kan leda till lägre slutsatsgrader.

Ett spår kan innehålla dna från två eller flera personer, **en blandbild**. Detta kan medföra fler möjligheter att förklara resultatet och därmed ökar andelen personer som har en dna-profil som av en slump skulle kunna överensstämma med analysresultatet. Vid utvärdering av ett blandbildsresultat tas hänsyn till bland annat resultatets kvalitet, hur många personer som kan ha bidragit till resultatet, mängden dna i provet, ingående varianter i STR-markörerna och i vilken proportion de förekommer.

Vid utvärdering av dna-resultat används expertsystemet DNAxs[3]. I expertsystemet finns en beräkningsmodul som grundar sig på en internationellt vedertagen beräkningsmodell kallad ”probabilistic genotyping”. Utvärdering med stöd av DNAxs har potential att hantera resultat med upp till fyra personer som bidragare och där resultatet uppvisar s.k. stokastisk variation, såsom att inte hela dna-profilen framträder på grund av liten mängd dna. För att ett resultat ska kunna utvärderas med DNAxs behöver dna-provet analyseras minst två gånger. Undantaget är om det dna som påvisas kommer från en person då det räcker med en analys. Utvärdering av dna-resultat med DNAxs sker i flera steg. Först görs en bedömning om dna-resultatet är användbart. Det görs också en bedömning av antalet bidragande personer i dna-resultatet. För dna-resultat som bedömts användbart för jämförelse görs en inledande jämförelse mot person/er i ärendet. Beroende på antalet bidragande personer i dna-resultatet samt hur väl

[1]Swedish population data and concordance for the kits PowerPlex ESX 16 System, PowerPlex ESI 16 System, AmpFlSTR NGMTM, AmpFlSTR SGM PlusTM and Investigator ESSplex. L. Albinsson, et al. Forensic Science International: Genetics 2011; 5: e89-92.
[2]För mer detaljerad information om NFC:s utlåtandeskala se:
https://polisen.se/tjanster-tillstand/bestall-forensisk-undersokning/utlatandeskala/
[3]Det finns ett separat Faktablad kring utvärdering av dna-resultat med DNAxs.

Polismyndigheten
Nationellt forensiskt centrum - NFC
581 94 Linköping • Tel 010-562 80 20 vxl • Fax 013-14 57 15
E-post registrator.nfc@polisen.se

SWEDAC ACKREDITERING
Ackred. nr 1521
Provning
ISO/IEC 17025

Polisen

Elektroniskt underskriven av Helena Lyth 2023-04-12 15:42

Nationellt forensiskt centrum - NFC
Sakkunnigutlåtande (DNA)

Datum	Vårt diarienummer
2023-04-12	2023001672
Ert datum	Er beteckning
2023-01-23	5000-K77615-23

spårets dna-resultat och personens dna-profil stämmer överens avgörs det om någon beräkning av resultatvärde mot person (eller ett annat dna-spår) ska utföras. Därefter sker en beräkning av resultatvärdet. Hur stor skillnad som tillåts mellan dna-resultatet och person för beräkning av resultatvärde styrs av validerade tröskelvärden. Dessa tröskelvärden är beroende av antalet personer i dna-resultatet. I de fall personers dna-profiler eller andra spår vid jämförelse inte uppfyller tröskelvärdet så utförs ingen beräkning av resultatvärde. Stegen i NFC:s utlåtandeskala för Grad -2, Grad-1, Grad+1 och Grad +2 motsvarar resultatvärden som i dna-sammanhang kan betraktas som låga eller relativt sett låga. Vid utvärderingen av komplexa analysresultat med ett kraftfullt beräkningsverktyg som DNAxs så anses inte resultatvärden i de ovan nämnda intervallen vara tillräckligt robusta, varför dessa sammantaget redovisas som Grad 0.

Även om sannolikheten är mycket liten, så är den större **för närbesläktade personer** att visa överensstämmande dna-profiler, än för obesläktade personer[4]. Sannolikheten för överensstämmelse är störst mellan helsyskon av samma kön och som mest i storleksordningen 1 på 200 000 (men ofta lägre) vid fullständiga dna-profiler. I NFC:s ärendeverksamhet har enbart enäggstvillingar visats ha överensstämmande dna-profiler. Sannolikheten för slumpmässig överensstämmelse är betydligt lägre för övriga, mer avlägsna släktskapsrelationer. Sannolikheten ökar dock om resultatet utgörs av en ofullständig dna-profil eller av en blandbild. Råder oklarheter i utredningen kan personprov från relevanta släktingar inhämtas, om inte dna-profilerna redan finns tillgängliga via dna-registret. Om en direkt jämförelse inte är möjlig kan på begäran sannolikheten för slumpmässig överensstämmelse mellan släktingar beräknas.

Vid all material- och spårhantering behöver risken för **kontaminering** minimeras. Effekterna av kontaminering ökar med att en allt mindre mängd spår/dna hanteras Vid all hantering eller kontakt med spår eller föremål som eventuellt ska dna-undersökas finns risk för kontamination. För att minimera riskerna att kontaminera med sitt eget dna eller från andra hanterade föremål ska som minimum munskydd och engångshandskar alltid användas. Engångshandskar behöver bytas ofta och utrustning rengöras (kameror, linjaler o.s.v.). Detta gäller för såväl arbete på brottsplats som vid laboratorium fram till avslutad hantering av ett undersökningsmaterial. Vilka personer som hanterat material och spår bör finnas dokumenterat. I syfte att påvisa kontaminationer och kunna avfärda dem som sådana för att inte vilseleda förundersökningen finns en lagstadgad elimineringsdatabas (EDB), med dna-profiler främst från personer som regelbundet hanterar undersökningsmaterial, t.ex. kriminaltekniker och personal vid NFC. I vissa fall behövs salivprov från andra personer som inte förekommer i EDB för att kunna utesluta dem mot erhållna resultat. Korrekt använd skyddsutrustning är central eftersom en kontamination kan förstöra ett dna-spår (det räcker inte med att ha tillgång till dna-profilen från den kontaminerande personen).

[4]Det finns ett separat Faktablad kring DNA-resultat och nära släktskap.

Polismyndigheten
Nationellt forensiskt centrum - NFC
581 94 Linköping • Tel 010-562 80 20 vxl • Fax 013-14 57 15
E-post registrator.nfc@polisen.se

SWEDAC ACKREDITERING
Ackred. nr 1521
Provning
ISO/IEC 17025

Polisen

Elektroniskt underskriven av Helena Lyth 2023-05-03 15:34

Nationellt forensiskt centrum - NFC
Sakkunnigutlåtande
(DNA)

Datum	Vårt diarienummer
2023-05-03	2023002154
Ert datum	Er beteckning
2023-01-30	5000-K77615-23

Polismyndigheten
Forensikgrupp 3/ Sthlm Nordväst Solna
Niklas Wiman
106 75 STOCKHOLM

Uppdragsgivare

Polismyndigheten

Allmän information om NFC:s sakkunnigutlåtanden

Återgivande av sakkunnigutlåtande

Vid återgivande av denna redovisning ska detta i normalfallet göras i sin helhet. Om utdrag ur redovisningen återges i annat dokument ska detta följas av en tydlig hänvisning till ursprungsdokumentet.

Standardförfarande och metoder

Standardförfarande och metoder som har använts anges med dokumentbeteckning. Standardförfarande och metoder som ingår i laboratoriets ackreditering enligt ISO/IEC 17025 är markerade med asterisk (*). För förklaring av dokumentbeteckningar hänvisas till laboratoriets hemsida på IntraPolis eller Internet, www.nfc.polisen.se/tjanster. Önskas mer information kontakta ärendeansvarig.

Utlåtandeskala

För information om utlåtandeskalan, se sista sidan.

Polisen

Elektroniskt underskriven av Helena Lyth 2023-05-03 15:34

Nationellt forensiskt centrum - NFC
Sakkunnigutlåtande
(DNA)

Datum	Vårt diarienummer
2023-05-03	2023002154
Ert datum	Er beteckning
2023-01-30	5000-K77615-23

Material, metodik och materialhantering

Beteckning	Undersökningsmaterial
2023-5000-BG39509-1	**Duschdraperistång** **Stången påträffades i bostadens säng/soffa under flera plagg med kläder.** Beslagsnr: 2023-5000-BG39509-1 Uppdragsgivarens beteckning: 5313/2953-23/G073 Forums materialnr: 202300215435 Materialhantering: Materialet är ej sluthanterat Metodik: 852*, 666*, 1388*, 869*, 744*, 727*, 1828*, 736*

Beteckning /Provid	Jämförelsematerial
DNA-AF-247222	Angivet namn: Bashiri Sahabu Personnummer: 901012-3793 Provtyp: Salivprov på FTA-kort Uppdragsgivarens beteckning: DNA-AF-247222 Forums materialnr: 201334082801 Materialhantering: Materialet kastas Metodik: 870*, 869*, 765*, 1828*, 736*
DNA-AF-324750	Angivet namn: Marko Ilmari Nordström Personnummer: 810225-0332 Provtyp: Salivprov på FTA-kort Uppgifter i Utrednings-/DNA-registret: Marko Ilmari Nordström, 19810225-0332 Uppdragsgivarens beteckning: DNA-AF-324750 Forums materialnr: 201632905201 Materialhantering: Materialet är kastat Metodik: 870*, 869*, 765*, 1828*, 736*

Ändamål

Ändamålet är att undersöka om det på ovanstående undersökningsmaterial förekommer biologiska spår som avseende DNA kommer från någon av de under jämförelsematerial nämnda personerna eller annan person.

Undersökningsrelaterad information

DNA

För information om undersökning av biologiska spår och DNA, se bilaga sist i utlåtandet.

Eventuella DNA-prov arkiveras vid laboratoriet i minst 30 år. Arkiveringstiden är kopplad till brottskategori.

Polismyndigheten
Nationellt forensiskt centrum - NFC
581 94 Linköping • Tel 010-562 80 20 vxl • Fax 013-14 57 15
E-post registrator.nfc@polisen.se

SWEDAC ACKREDITERING
Ackred. nr 1521
Provning
ISO/IEC 17025

Polisen

Elektroniskt underskriven av Helena Lyth 2023-05-03 15:34

Nationellt forensiskt centrum - NFC
Sakkunnigutlåtande
(DNA)

Datum	Vårt diarienummer
2023-05-03	2023002154
Ert datum	Er beteckning
2023-01-30	5000-K77615-23

Undersökning och slutsats

2023-5000-BG39509-1 5313/2953-23/G073	Duschdraperistång. Stången påträffades i bostadens säng/soffa under flera plagg med kläder. *Forums materialnr: 202300215435*
DNA	I en undersökt besudling (a) påvisades blod. Resultaten talar extremt starkt för att blodet/DNA:t kommer från Sahabu (*Grad +4*), om man bortser från möjligheten att det kommer från en nära släkting. Ett område (b), runt om stången, undersöktes avseende sekret/DNA varvid DNA i tillräcklig mängd inte kunde påvisas.
	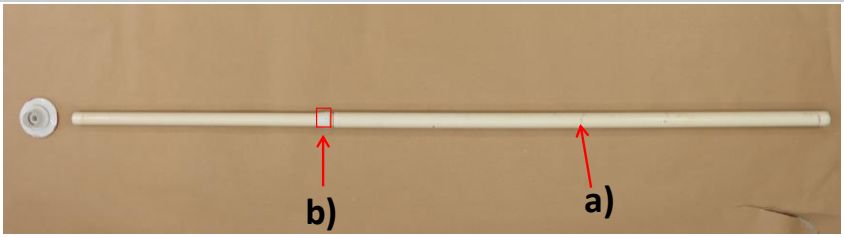
	Figur 1.Visar var på duschdraperistången 2023-5000-BG39509-1 som proven (a och b) säkrats. Proven är markerade med röd rektangel eller röd pil.

Handläggning

Undersökning	Handläggare
DNA	forensiska generalisten Helena Lyth (ansvarig handläggare) forensikern Anna Regnér

Frågor riktas i första hand till forensiska generalisten Helena Lyth (ärendeansvarig), direkttelefon 010-562 81 40. Eventuell kallelse till rättegång ställs till den ansvarige handläggaren för berörd undersökningstyp.

Helena Lyth
Forensisk generalist

Polismyndigheten
Nationellt forensiskt centrum - NFC
581 94 Linköping • Tel 010-562 80 20 vxl • Fax 013-14 57 15
E-post registrator.nfc@polisen.se

SWEDAC ACKREDITERING
Ackred. nr 1521
Provning
ISO/IEC 17025

Polisen

Elektroniskt underskriven av Helena Lyth 2023-05-03 15:34

Nationellt forensiskt centrum - NFC
Sakkunnigutlåtande (DNA)

Datum	Vårt diarienummer
2023-05-03	2023002154
Ert datum	Er beteckning
2023-01-30	5000-K77615-23

Utlåtandeskala

Skalan är utarbetad för NFC:s resultatvärdering. Vid resultatvärdering bedöms storleken hos *resultatvärdet*, det vill säga hur mycket resultaten av undersökningen talar för eller emot huvudhypotesen. Storleksordningen hos resultatvärdet avgör skalsteget. Nedan visas skalstegen med tillhörande intervall av resultatvärden (V). Om en av hypoteserna kan uteslutas används inte skalstegen och slutsatsen blir då ett fastställande av faktum. Se även www.nfc.polisen.se.

Skalsteg	Verbalt uttryck	Förklaring	Resultatvärde (V)
Grad +4	Resultaten talar extremt starkt för att ...	Det bedöms vara minst 1 000 000 gånger mer sannolikt att få dessa resultat om huvudhypotesen är sann än om den alternativa hypotesen är sann.	$1\,000\,000 \leq V$
Grad +3	Resultaten talar starkt för att ...	Det bedöms vara minst 6000 gånger mer sannolikt att få dessa resultat om huvudhypotesen är sann än om den alternativa hypotesen är sann.	$6\,000 \leq V < 1\,000\,000$
Grad +2	Resultaten talar för att ...	Det bedöms vara minst 100 gånger mer sannolikt att få dessa resultat om huvudhypotesen är sann än om den alternativa hypotesen är sann.	$100 \leq V < 6\,000$
Grad +1	Resultaten talar i någon mån för att ...	Det bedöms vara minst 6 gånger mer sannolikt att få dessa resultat om huvudhypotesen är sann än om den alternativa hypotesen är sann.	$6 \leq V < 100$
Grad 0	Resultaten talar varken för eller emot att ...	Det bedöms vara ungefär lika sannolikt att få de erhållna resultaten om huvudhypotesen är sann som om den alternativa hypotesen är sann.	$\frac{1}{6} < V < 6$
Grad -1	Resultaten talar i någon mån för att ... inte ...	Det bedöms vara minst 6 gånger mer sannolikt att få dessa resultat om den alternativa hypotesen är sann än om huvudhypotesen är sann.	$\frac{1}{100} < V \leq \frac{1}{6}$
Grad -2	Resultaten talar för att ... inte ...	Det bedöms vara minst 100 gånger mer sannolikt att få dessa resultat om den alternativa hypotesen är sann än om huvudhypotesen är sann.	$\frac{1}{6\,000} < V \leq \frac{1}{100}$
Grad -3	Resultaten talar starkt för att ... inte ...	Det bedöms vara minst 6000 gånger mer sannolikt att få dessa resultat om den alternativa hypotesen är sann än om huvudhypotesen är sann.	$\frac{1}{1\,000\,000} < V \leq \frac{1}{6\,000}$
Grad -4	Resultaten talar extremt starkt för att ... inte ...	Det bedöms vara minst 1 000 000 gånger mer sannolikt att få dessa resultat om den alternativa hypotesen är sann än om huvudhypotesen är sann.	$V \leq \frac{1}{1\,000\,000}$

Polismyndigheten
Nationellt forensiskt centrum - NFC
581 94 Linköping • Tel 010-562 80 20 vxl • Fax 013-14 57 15
E-post registrator.nfc@polisen.se

SWEDAC ACKREDITERING
Ackred. nr 1521
Provning
ISO/IEC 17025

Polisen

Elektroniskt underskriven av Helena Lyth 2023-05-03 15:34

Nationellt forensiskt centrum - NFC
Sakkunnigutlåtande (DNA)

Datum	Vårt diarienummer
2023-05-03	2023002154
Ert datum	Er beteckning
2023-01-30	5000-K77615-23

Bilaga till sakkunnigutlåtanden med undersökningar av biologiska spår och dna

I tabellen återges exempel med förklaring på vanliga standardfraser som används av Nationellt forensiskt centrum (NFC) vid redovisning av genomförda undersökningar av biologiska spår och dna.

Vid behov av att diskutera genomförda undersökningar och erhållna resultat kontakta ansvarig handläggare i ärendet.

Använd fras	Förklaring
… reagerade så som för blod …	Vid ett test har spåret reagerat så som för blod.
… blod påvisades …	Spåret är blodliknande, har reagerat så som för blod med ett test och ett dna-resultat har erhållits.
… spermier påvisades …	Spermier har påvisats vid mikroskopisk granskning av ett delprov av spåret men manligt dna har inte påvisats.
… sperma påvisades …	Spermier har påvisats vid mikroskopisk granskning av ett delprov av spåret och manligt dna har påvisats.
… dna påvisades …	Dna har påvisats men bakomliggande spårtyp har inte fastställts. Används exempelvis när områden spårsäkrats för analys, så som för ”*brukarDNA*” eller ”*touchDNA*”.
… kunde blod/sperma inte påvisas …	Spårtypen ifråga har inte kunnat påvisas på det undersökta materialet.
Något detekterbart dna kunde inte påvisas	Vid kvantifiering (mängdbestämning) av provet kunde dna inte påvisas (0,001 ng/µL).
Dna i tillräcklig mängd kunde inte påvisas	Vid kvantifiering (mängdbestämning) påvisades dna i provet, men fortsatt analys har inte utförts på grund av att mängden dna (0,001-0,0099 ng/µL) är låg för en standardanalys.
Dna påvisades. Resultatet kunde på grund av komplexitet (+ ev. förtydligande ord) inte utvärderas	Standardanalys utförd. Resultatet kan utgöras av en komplicerad blandbild med flera personer, vara ett svagt resultat med avsaknad av information, eller en kombination av de två. Nedbrytningsgrad på dna eller närvaro av föroreningar s.k. analyshämmare kan inverka på resultatet.
Den mindre delen av dna:t kunde inte utvärderas	Används när resultatet utgörs av en blandbild med olika proportioner på de bidragande inslagen och den mindre delen inte kan utvärderas och användas på grund av komplexitet.

Polismyndigheten
Nationellt forensiskt centrum - NFC
581 94 Linköping • Tel 010-562 80 20 vxl • Fax 013-14 57 15
E-post registrator.nfc@polisen.se

SWEDAC ACKREDITERING
Ackred. nr 1521
Provning
ISO/IEC 17025

Polisen

Elektroniskt underskriven av Helena Lyth 2023-05-03 15:34

Nationellt forensiskt centrum - NFC
Sakkunnigutlåtande
(DNA)

Datum	Vårt diarienummer
2023-05-03	2023002154
Ert datum	Er beteckning
2023-01-30	5000-K77615-23

En undersökning inleds med att **eftersöka och säkra biologiska spår** och om möjligt fastställa spårtyp. Spår som eftersöks är exempelvis besudlingar av blod, sperma eller sekret (saliv eller vaginalsekret) men också spår av t.ex. celler/cellrester som inte utgör direkta besudlingar. Spår kan sökas med blotta ögat eller med stöd av ljuskällor och instrument men också på kemisk väg. Biokemiska tester och mikroskopisk granskning används för att bedöma spårtyp. En stor mängd spår säkras trots avsaknad av regelrätta besudlingar. När det gäller spår som inte kan synliggöras går det inte att i förväg avgöra var det sitter eller om det överhuvudtaget förekommer något spår eller dna på den aktuella ytan. Många av dessa spårsäkringar innehåller mycket lite eller inget dna och möjligheten att få användbara resultat är låga. När dna i dessa fall påvisas kan bakomliggande spårtyp inte klargöras.

En bedömning av ett spår, ibland i kombination med resultat från dna-analys, leder till följande slutsatser: ”*... blod/sperma påvisades*” eller ”*... kunde blod/sperma inte påvisas*.” När spårtyp inte har fastställts används ”*... påvisades dna ...*”. Slutsatsen ”*kunde inte påvisas*” utesluter inte att det kan finnas spår/dna på ett material. Tidsförlopp, mängden spår och deras synlighet, underlagets beskaffenhet och graden av föroreningar (t.ex. smuts) är faktorer som påverkar resultatet. På material där många besudlingar/spår iakttas görs ofta ett urval till fortsatt undersökning. Urvalet baseras på erfarenhet samt på den information som uppdragsgivaren lämnat i ärendet.

Efter spårsäkringen utförs **extraktion**, då dna utvinns ur spåret. Vald metod beror på spårets egenskaper och på det bakgrundsmaterial där det sitter. Nästa steg, **kvantifieringen**, undersöker mängden dna i provet. Innehåller provet inget eller för lite dna för en standardanalys avslutas analysen (gränsen/gränsvärdet är satt till 0,01 ng/µL). Om ett undersökt spår inte uppvisar något dna eller att mängden dna är låg för en standardanalys används fraser motsvarande: ”*Något detekterbart dna kunde inte påvisas*” eller ”*Dna i tillräcklig mängd kunde inte påvisas*”. Innehåller provet mycket dna så kan det behöva spädas före fortsatt analys. Nästa steg är **kopiering** med s.k. PCR-teknik där utvalda områden i dna:t kopieras och dna-profilen tas fram. Tekniken möjliggör undersökning av små mängder dna.

Dna finns i de flesta av våra celler. Det dna som analyseras är likadant i hela kroppen och ändrar sig inte över tiden. Sperma eller blod som påträffats på en brottsplats kan därför jämföras med dna-resultatet för ett salivprov från en person tillvaratagt långt senare. Vid dna-analysen undersöks en ytterst liten del av arvsmassan som innehåller tillräckligt med information för att kunna leda till starka slutsatser. De områden i arvsmassan som undersöks kallas STR-markörer. De uppvisar variation mellan olika individer. Analysresultatet för de undersökta STR-markörerna åskådliggörs som en sifferserie kallad dna-profil. Markörerna som analyseras innehåller ingen information om en individs egenskaper, men ytterligare en markör analyseras som visar på biologiskt kön.

Polismyndigheten
Nationellt forensiskt centrum - NFC
581 94 Linköping • Tel 010-562 80 20 vxl • Fax 013-14 57 15
E-post registrator.nfc@polisen.se

SWEDAC ACKREDITERING
Ackred. nr 1521
Provning
ISO/IEC 17025

Polisen

Elektroniskt underskriven av Helena Lyth 2023-05-03 15:34

Nationellt forensiskt centrum - NFC
Sakkunnigutlåtande
(DNA)

Datum	Vårt diarienummer
2023-05-03	2023002154
Ert datum	Er beteckning
2023-01-30	5000-K77615-23

De erhållna dna-profilerna jämförs vanligtvis mot personer aktuella i utredningen eller registreras i spårregistret. **Följande hypoteser används** vid värderingen av dna-resultaten vid jämförelse mot person;

Huvudhypotes: Spåret/dna:t kommer från den aktuella personen.

Alternativ hypotes: Spåret/dna:t kommer från någon annan person (som inte är nära släkt med den aktuella personen).

Om huvudhypotesen är sann är det förväntat att resultaten ska överensstämma. Sannolikheten för att erhålla ett överensstämmande resultat om den alternativa hypotesen (dna:t kommer från en annan person) är sann, varierar beroende på resultatet. Det är beräkningen av hur sannolikt det är att erhålla resultatet om dna:t kommer från en annan person som styr vilken slutsatsgrad som slutligen redovisas. Dna-resultatet i en undersökt STR-markör kan vara vanligt förekommande, men genom att analysera flera områden ger det sammantagna resultatet en mycket liten risk för slumpmässig överensstämmelse. Vid överensstämmelse utförs en **frekvensberäkning** som visar hur (o)vanligt dna-resultatet är i svensk majoritetsbefolkning[1]. Beräkningen avser två obesläktade personer. Överensstämmelse mellan ett fullständigt dna-resultat från en person (NN) och ett fullständigt dna-resultat från ett spår med dna från en person ger alltid slutsatsen ”Grad +4”: *Resultaten talar extremt starkt för att dna:t kommer från NN (Grad +4), om man bortser från möjligheten att det kommer från en nära släkting*[2]. Mängden och kvaliteten på dna:t samt provets beskaffenhet kan medföra att en ofullständig dna-profil erhålls, vilket kan leda till lägre slutsatsgrader.

Ett spår kan innehålla dna från två eller flera personer, **en blandbild**. Detta kan medföra fler möjligheter att förklara resultatet och därmed ökar andelen personer som har en dna-profil som av en slump skulle kunna överensstämma med analysresultatet. Vid utvärdering av ett blandbildsresultat tas hänsyn till bland annat resultatets kvalitet, hur många personer som kan ha bidragit till resultatet, mängden dna i provet, ingående varianter i STR-markörerna och i vilken proportion de förekommer.

Vid utvärdering av dna-resultat används expertsystemet DNAxs[3]. I expertsystemet finns en beräkningsmodul som grundar sig på en internationellt vedertagen beräkningsmodell kallad ”probabilistic genotyping”. Utvärdering med stöd av DNAxs har potential att hantera resultat med upp till fyra personer som bidragare och där resultatet uppvisar s.k. stokastisk variation, såsom att inte hela dna-profilen framträder på grund av liten mängd dna. För att ett resultat ska kunna utvärderas med DNAxs behöver dna-provet analyseras minst två gånger. Undantaget är om det dna som påvisas kommer från en person då det räcker med en analys. Utvärdering av dna-resultat med DNAxs sker i flera steg. Först görs en bedömning om dna-resultatet är användbart. Det görs också en bedömning av antalet bidragande personer i dna-resultatet. För dna-resultat som bedömts användbart för jämförelse görs en inledande jämförelse mot person/er i ärendet. Beroende på antalet bidragande personer i dna-resultatet samt hur väl

[1]Swedish population data and concordance for the kits PowerPlex ESX 16 System, PowerPlex ESI 16 System, AmpFlSTR NGMTM, AmpFlSTR SGM PlusTM and Investigator ESSplex. L. Albinsson, et al. Forensic Science International: Genetics 2011; 5: e89-92.
[2]För mer detaljerad information om NFC:s utlåtandeskala se:
https://polisen.se/tjanster-tillstand/bestall-forensisk-undersokning/utlatandeskala/
[3]Det finns ett separat Faktablad kring utvärdering av dna-resultat med DNAxs.

Polismyndigheten
Nationellt forensiskt centrum - NFC
581 94 Linköping • Tel 010-562 80 20 vxl • Fax 013-14 57 15
E-post registrator.nfc@polisen.se

SWEDAC ACKREDITERING
Ackred. nr 1521
Provning
ISO/IEC 17025

Polisen

Elektroniskt underskriven av Helena Lyth 2023-05-03 15:34

Nationellt forensiskt centrum - NFC
Sakkunnigutlåtande (DNA)

Datum 2023-05-03
Vårt diarienummer 2023002154
Ert datum 2023-01-30
Er beteckning 5000-K77615-23

spårets dna-resultat och personens dna-profil stämmer överens avgörs det om någon beräkning av resultatvärde mot person (eller ett annat dna-spår) ska utföras. Därefter sker en beräkning av resultatvärdet. Hur stor skillnad som tillåts mellan dna-resultatet och person för beräkning av resultatvärde styrs av validerade tröskelvärden. Dessa tröskelvärden är beroende av antalet personer i dna-resultatet. I de fall personers dna-profiler eller andra spår vid jämförelse inte uppfyller tröskelvärdet så utförs ingen beräkning av resultatvärde. Stegen i NFC:s utlåtandeskala för Grad -2, Grad-1, Grad+1 och Grad +2 motsvarar resultatvärden som i dna-sammanhang kan betraktas som låga eller relativt sett låga. Vid utvärderingen av komplexa analysresultat med ett kraftfullt beräkningsverktyg som DNAxs så anses inte resultatvärden i de ovan nämnda intervallen vara tillräckligt robusta, varför dessa sammantaget redovisas som Grad 0.

Även om sannolikheten är mycket liten, så är den större **för närbesläktade personer** att visa överensstämmande dna-profiler, än för obesläktade personer[4]. Sannolikheten för överensstämmelse är störst mellan helsyskon av samma kön och som mest i storleksordningen 1 på 200 000 (men ofta lägre) vid fullständiga dna-profiler. I NFC:s ärendeverksamhet har enbart enäggstvillingar visats ha överensstämmande dna-profiler. Sannolikheten för slumpmässig överensstämmelse är betydligt lägre för övriga, mer avlägsna släktskapsrelationer. Sannolikheten ökar dock om resultatet utgörs av en ofullständig dna-profil eller av en blandbild. Råder oklarheter i utredningen kan personprov från relevanta släktingar inhämtas, om inte dna-profilerna redan finns tillgängliga via dna-registret. Om en direkt jämförelse inte är möjlig kan på begäran sannolikheten för slumpmässig överensstämmelse mellan släktingar beräknas.

Vid all material- och spårhantering behöver risken för **kontaminering** minimeras. Effekterna av kontaminering ökar med att en allt mindre mängd spår/dna hanteras Vid all hantering eller kontakt med spår eller föremål som eventuellt ska dna-undersökas finns risk för kontamination. För att minimera riskerna att kontaminera med sitt eget dna eller från andra hanterade föremål ska som minimum munskydd och engångshandskar alltid användas. Engångshandskar behöver bytas ofta och utrustning rengöras (kameror, linjaler o.s.v.). Detta gäller för såväl arbete på brottsplats som vid laboratorium fram till avslutad hantering av ett undersökningsmaterial. Vilka personer som hanterat material och spår bör finnas dokumenterat. I syfte att påvisa kontaminationer och kunna avfärda dem som sådana för att inte vilseleda förundersökningen finns en lagstadgad elimineringsdatabas (EDB), med dna-profiler främst från personer som regelbundet hanterar undersökningsmaterial, t.ex. kriminaltekniker och personal vid NFC. I vissa fall behövs salivprov från andra personer som inte förekommer i EDB för att kunna utesluta dem mot erhållna resultat. Korrekt använd skyddsutrustning är central eftersom en kontamination kan förstöra ett dna-spår (det räcker inte med att ha tillgång till dna-profilen från den kontaminerande personen).

[4]Det finns ett separat Faktablad kring DNA-resultat och nära släktskap.

Polisen

Elektroniskt underskriven av Helena Lyth 2023-05-12 14:54

Nationellt forensiskt centrum - NFC
Sakkunnigutlåtande
(DNA)

Datum	Vårt diarienummer
2023-05-12	2023001672
Ert datum	Er beteckning
2023-01-23	5000-K77615-23

Polismyndigheten
Sthlm Sydväst Flemingsberg /Forensikgrupp 6/Forensisk station
Niklas Wiman
106 75 STOCKHOLM

Uppdragsgivare

Polismyndigheten

Allmän information om NFC:s sakkunnigutlåtanden

Återgivande av sakkunnigutlåtande

Vid återgivande av denna redovisning ska detta i normalfallet göras i sin helhet. Om utdrag ur redovisningen återges i annat dokument ska detta följas av en tydlig hänvisning till ursprungsdokumentet.

Standardförfarande och metoder

Standardförfarande och metoder som har använts anges med dokumentbeteckning. Standardförfarande och metoder som ingår i laboratoriets ackreditering enligt ISO/IEC 17025 är markerade med asterisk (*). För förklaring av dokumentbeteckningar hänvisas till laboratoriets hemsida på IntraPolis eller Internet, www.nfc.polisen.se/tjanster. Önskas mer information kontakta ärendeansvarig.

Utlåtandeskala

För information om utlåtandeskalan, se sista sidan.

Polisen

Elektroniskt underskriven av Helena Lyth 2023-05-12 14:54

Nationellt forensiskt centrum - NFC
Sakkunnigutlåtande
(DNA)

Datum	Vårt diarienummer
2023-05-12	2023001672
Ert datum	Er beteckning
2023-01-23	5000-K77615-23

Material, metodik och materialhantering

Beteckning	Undersökningsmaterial
2023-5000-BG45283-1	**Stol (blodbesudlad)** **På golvet i rummet** Beslagsnr: 2023-5000-BG45283-1 Uppdragsgivarens beteckning: 2023-5000-BG45283-1 Forums materialnr: 202300167255 Materialhantering: Materialet är ej sluthanterat Metodik: 852*, 666*, 1388*, 869*, 744*, 727*, 1828*, 736*
2023-5000-BG9982-34	**Bräckjärn** **Kokvrå, plastlåda golvet** Beslagsnr: 2023-5000-BG9982-34 Uppdragsgivarens beteckning: 5313/2953-23/G041 Forums materialnr: 202300167215 Materialhantering: Materialet är ej sluthanterat Metodik: 852*, 666*, 1388*, 869*, 744*, 727*, 1828*, 736*
5313/2953-23/S117	**Tops** **Nedanför soffan nr 1** Uppdragsgivarens beteckning: 5313/2953-23/S117 Forums materialnr: 202300167256 Materialhantering: Materialet återgår separat Metodik: 852*, 666*, 1388*, 869*, 744*, 727*, 1828*, 736*
5313/2953-23/S118	**Tops** **Golvet nedanför skrivbordet nr 2** Uppdragsgivarens beteckning: 5313/2953-23/S118 Forums materialnr: 202300167257 Materialhantering: Materialet återgår separat Metodik: 852*, 666*, 1388*, 869*, 744*, 727*, 1828*, 736*
5313/2953-23/S119	**Tops** **Golvet vid bokhyllan nr 4** Uppdragsgivarens beteckning: 5313/2953-23/S119 Forums materialnr: 202300167258 Materialhantering: Materialet återgår separat Metodik: 852*, 666*, 1388*, 869*, 744*, 727*, 1828*, 736*

Polismyndigheten
Nationellt forensiskt centrum - NFC
581 94 Linköping • Tel 010-562 80 20 vxl • Fax 013-14 57 15
E-post registrator.nfc@polisen.se

SWEDAC ACKREDITERING
Ackred. nr 1521
Provning
ISO/IEC 17025

Polisen

Elektroniskt underskriven av Helena Lyth 2023-05-12 14:54

Nationellt forensiskt centrum - NFC
Sakkunnigutlåtande
(DNA)

Datum	Vårt diarienummer
2023-05-12	2023001672
Ert datum	Er beteckning
2023-01-23	5000-K77615-23

5313/2953-23/S120	**Tops** **Golvet mellan bokhylla och skrivbord nr 3** Uppdragsgivarens beteckning: 5313/2953-23/S120 Forums materialnr: 202300167259 Materialhantering: Materialet återgår separat Metodik: 852*, 666*, 1388*, 869*, 744*, 727*, 1828*, 736*
5313/2953-23/S121	**Tops** **Soffa nr 5** Uppdragsgivarens beteckning: 5313/2953-23/S121 Forums materialnr: 202300167260 Materialhantering: Materialet återgår separat Metodik: 852*, 666*, 1388*
5313/2953-23/S122	**Tops** **Golvet vid fotändan av sängen nr 6** Uppdragsgivarens beteckning: 5313/2953-23/S122 Forums materialnr: 202300167261 Materialhantering: Materialet återgår separat Metodik: 852*, 666*, 1388*, 869*, 744*, 727*, 1828*, 736*
5313/2953-23/S123	**Tops** **Golvlist hall/rum nr 7** Uppdragsgivarens beteckning: 5313/2953-23/S123 Forums materialnr: 202300167262 Materialhantering: Materialet återgår separat Metodik: 852*, 666*, 1388*, 869*, 744*, 727*, 1828*, 736*
5313/2953-23/S124	**Tops** **Dörrkarm hall mot rum nr 8** Uppdragsgivarens beteckning: 5313/2953-23/S124 Forums materialnr: 202300167263 Materialhantering: Materialet återgår separat Metodik: 852*, 666*, 1388*, 869*, 744*, 727*, 1828*, 736*
5313/2953-23/S125	**Tops** **Dörrkarm kök/rum nr 9** Uppdragsgivarens beteckning: 5313/2953-23/S125 Forums materialnr: 202300167264 Materialhantering: Materialet återgår separat Metodik: 852*, 666*, 1388*, 869*, 744*, 727*, 1828*, 736*

Polismyndigheten
Nationellt forensiskt centrum - NFC
581 94 Linköping • Tel 010-562 80 20 vxl • Fax 013-14 57 15
E-post registrator.nfc@polisen.se

SWEDAC ACKREDITERING
Ackred. nr 1521
Provning
ISO/IEC 17025

Polisen

Elektroniskt underskriven av Helena Lyth 2023-05-12 14:54

Nationellt forensiskt centrum - NFC
Sakkunnigutlåtande
(DNA)

Datum	Vårt diarienummer
2023-05-12	2023001672
Ert datum	Er beteckning
2023-01-23	5000-K77615-23

5313/2953-23/S126	**Tops** **Soffbord nr 10** Uppdragsgivarens beteckning: 5313/2953-23/S126 Forums materialnr: 202300167265 Materialhantering: Materialet återgår separat Metodik: 852*, 666*, 1388*
5313/2953-23/S127	**Tops** **Dörr entré insida nertill nr 11** Uppdragsgivarens beteckning: 5313/2953-23/S127 Forums materialnr: 202300167266 Materialhantering: Materialet återgår separat Metodik: 852*, 666*, 1388*, 869*, 744*, 727*, 1828*, 736*
5313/2953-23/S128	**Tops** **Skåp hall hål förpackning nr 12** Uppdragsgivarens beteckning: 5313/2953-23/S128 Forums materialnr: 202300167267 Materialhantering: Materialet återgår separat Metodik: 852*, 666*, 1388*, 869*, 744*, 727*, 1828*, 736*

Beteckning /Provid	Jämförelsematerial
DNA-AF-247222	Angivet namn: Bashiri Sahabu Personnummer: 901012-3793 Provtyp: Salivprov på FTA-kort Uppdragsgivarens beteckning: DNA-AF-247222 Forums materialnr: 201334082801 Materialhantering: Materialet kastas Metodik: 870*, 869*, 765*, 1828*, 736*
DNA-AF-324750	Angivet namn: Marko Ilmari Nordström Personnummer: 810225-0332 Provtyp: Salivprov på FTA-kort Uppgifter i Utrednings-/DNA-registret: Marko Ilmari Nordström, 19810225-0332 Uppdragsgivarens beteckning: DNA-AF-324750 Forums materialnr: 201632905201 Materialhantering: Materialet är kastat Metodik: 870*, 869*, 765*, 1828*, 736*

Polismyndigheten
Nationellt forensiskt centrum - NFC
581 94 Linköping • Tel 010-562 80 20 vxl • Fax 013-14 57 15
E-post registrator.nfc@polisen.se

SWEDAC ACKREDITERING
Ackred. nr 1521
Provning
ISO/IEC 17025

5 [redacted]

Polisen

Elektroniskt underskriven av Helena Lyth 2023-05-12 14:54

Nationellt forensiskt centrum - NFC
Sakkunnigutlåtande
(DNA)

Datum	Vårt diarienummer
2023-05-12	2023001672
Ert datum	Er beteckning
2023-01-23	5000-K77615-23

Ändamål

Ändamålet är att undersöka om det på ovanstående undersökningsmaterial förekommer biologiska spår som avseende DNA kommer från någon av de under jämförelsematerial nämnda personerna eller annan person.

Undersökningsrelaterad information

DNA

För information om undersökning av biologiska spår och DNA, se bilaga sist i utlåtandet.

Eventuella DNA-prov arkiveras vid laboratoriet i minst 30 år. Arkiveringstiden är kopplad till brottskategori.

Polismyndigheten
Nationellt forensiskt centrum - NFC
581 94 Linköping • Tel 010-562 80 20 vxl • Fax 013-14 57 15
E-post registrator.nfc@polisen.se

SWEDAC ACKREDITERING
Ackred. nr 1521
Provning
ISO/IEC 17025

Polisen

Elektroniskt underskriven av Helena Lyth 2023-05-12 14:54

Nationellt forensiskt centrum - NFC
Sakkunnigutlåtande
(DNA)

Datum	Vårt diarienummer
2023-05-12	2023001672
Ert datum	Er beteckning
2023-01-23	5000-K77615-23

Undersökning och slutsats

2023-5000-BG45283-1 Stol (blodbesudlad). På golvet i rummet

Forums materialnr: 202300167255

DNA

I sju undersökta besudlingar (a-g) påvisades blod. Resultaten talar extremt starkt för att blodet/DNA:t i de sju besudlingarna kommer från Sahabu (*Grad +4*), om man bortser från möjligheten att det kommer från en nära släkting.

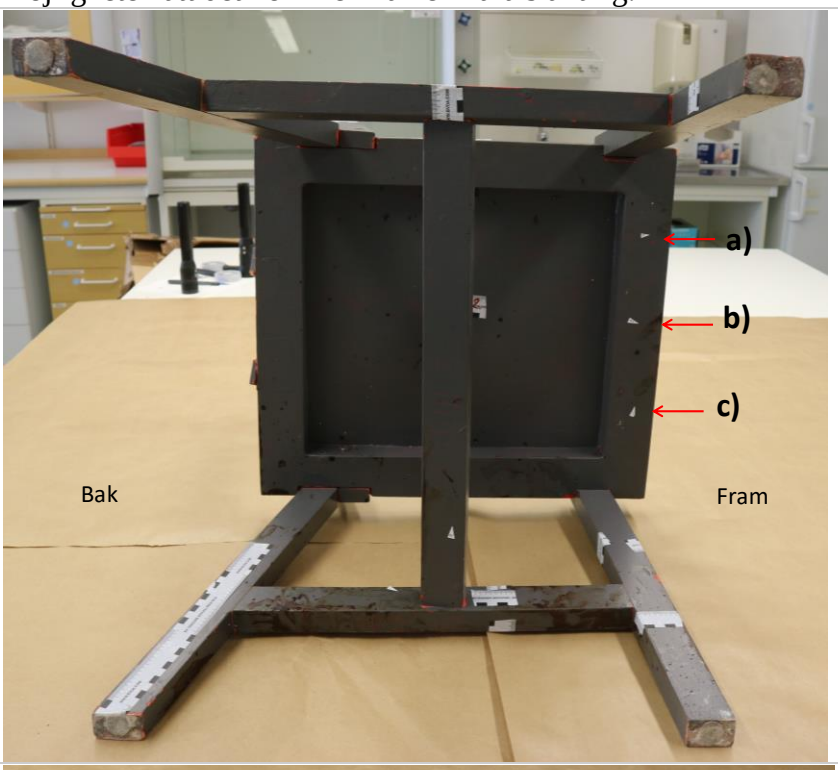

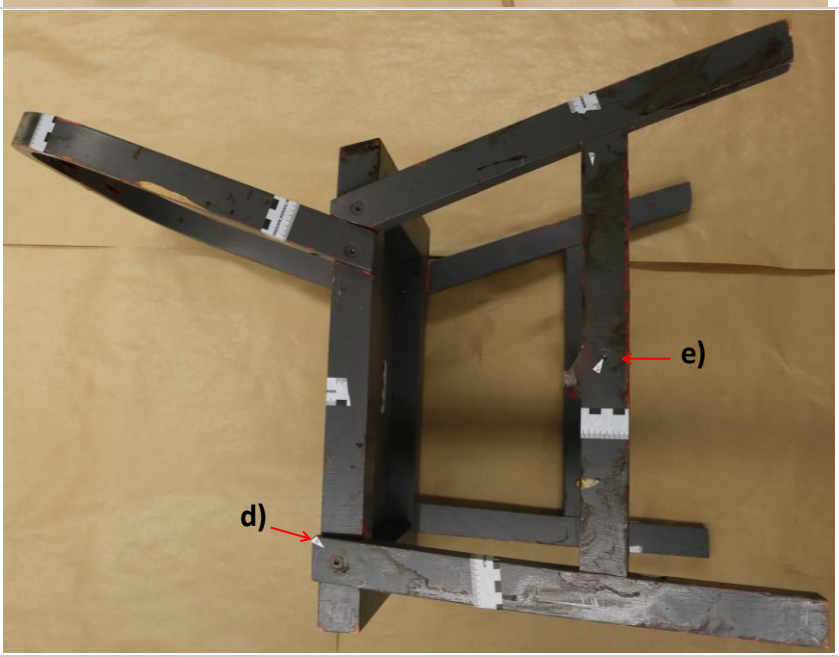

Polismyndigheten
Nationellt forensiskt centrum - NFC
581 94 Linköping • Tel 010-562 80 20 vxl • Fax 013-14 57 15
E-post registrator.nfc@polisen.se

SWEDAC ACKREDITERING
Ackred. nr 1521
Provning
ISO/IEC 17025

Polisen

Elektroniskt underskriven av Helena Lyth 2023-05-12 14:54

Nationellt forensiskt centrum - NFC
Sakkunnigutlåtande
(DNA)

Datum	Vårt diarienummer
2023-05-12	2023001672
Ert datum	Er beteckning
2023-01-23	5000-K77615-23





Figur 1. Visar var på stolen 2023-5000-BG45283-1 som proven (a.g) säkrats. Fyra bilder som visar stolen underifrån, från sidan, framifrån och bakifrån. Proven markerade med vita klisterlappar samt röda pilar.

Polismyndigheten
Nationellt forensiskt centrum - NFC
581 94 Linköping • Tel 010-562 80 20 vxl • Fax 013-14 57 15
E-post registrator.nfc@polisen.se

SWEDAC ACKREDITERING
Ackred. nr 1521
Provning
ISO/IEC 17025

Polisen

Elektroniskt underskriven av Helena Lyth 2023-05-12 14:54

Nationellt forensiskt centrum - NFC
Sakkunnigutlåtande
(DNA)

Datum	Vårt diarienummer
2023-05-12	2023001672
Ert datum	Er beteckning
2023-01-23	5000-K77615-23

2023-5000-BG9982-34 5313/2953-23/G041	Bräckjärn. Kokvrå, plastlåda golvet *Forums materialnr: 202300167215*
DNA	I en undersökt besudling (a), på böjen vid ena änden av bräckjärnet, påvisades blod. Resultaten talar extremt starkt för att blodet/DNA:t kommer från Sahabu (*Grad +4*), om man bortser från möjligheten att det kommer från en nära släkting. I två undersökta områden (b och c) påvisades DNA. Analysen för de båda områdena visar en blandning av DNA från minst två personer. Resultaten talar extremt starkt för att del av DNA:t i de båda områdena kommer från Sahabu (*Grad +4*), om man bortser från möjligheten att det kommer från en nära släkting. Resultaten talar extremt starkt för att del av DNA:t i de båda områdena kommer från Nordström (*Grad +4*), om man bortser från möjligheten att det kommer från en nära släkting.
	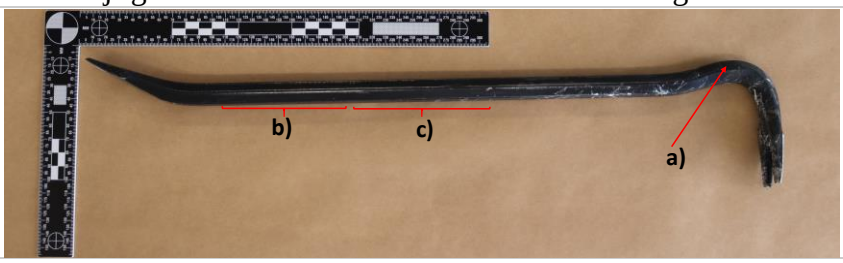
	Figur 2. Visar var på bräckjärnet 2023-5000-BG9982-34 som proven (a-c) säkrats. Proven markerade med röda klammerparanteser eller röd pil.

5313/2953-23/S117	Tops . Nedanför soffan nr 1 *Forums materialnr: 202300167256*
DNA	Blod påvisades. Resultaten talar extremt starkt för att blodet/DNA:t kommer från Sahabu (*Grad +4*), om man bortser från möjligheten att det kommer från en nära släkting.

5313/2953-23/S118	Tops . Golvet nedanför skrivbordet nr 2 *Forums materialnr: 202300167257*
DNA	Blod påvisades. Analysen visar en blandning av DNA. Blandningen utgörs av en huvuddel från en person samt av en mindre del som inte kunde utvärderas. Resultaten talar extremt starkt för att huvuddelen av DNA:t kommer från Sahabu (*Grad +4*), om man bortser från möjligheten att det kommer från en nära släkting.

Polismyndigheten
Nationellt forensiskt centrum - NFC
581 94 Linköping • Tel 010-562 80 20 vxl • Fax 013-14 57 15
E-post registrator.nfc@polisen.se

SWEDAC ACKREDITERING
Ackred. nr 1521
Provning
ISO/IEC 17025

Polisen

Elektroniskt underskriven av Helena Lyth 2023-05-12 14:54

Nationellt forensiskt centrum - NFC
Sakkunnigutlåtande
(DNA)

Datum	Vårt diarienummer
2023-05-12	2023001672
Ert datum	Er beteckning
2023-01-23	5000-K77615-23

5313/2953-23/S119	Tops . Golvet vid bokhyllan nr 4
	Forums materialnr: 202300167258
DNA	Blod påvisades. Resultaten talar extremt starkt för att blodet/DNA:t kommer från Sahabu (*Grad +4*), om man bortser från möjligheten att det kommer från en nära släkting.
5313/2953-23/S120	Tops . Golvet mellan bokhylla och skrivbord nr 3
	Forums materialnr: 202300167259
DNA	Blod påvisades. Resultaten talar extremt starkt för att blodet/DNA:t kommer från Sahabu (*Grad +4*), om man bortser från möjligheten att det kommer från en nära släkting.
5313/2953-23/S121	Tops . Soffa nr 5
	Forums materialnr: 202300167260
DNA	Blod kunde inte påvisas.
5313/2953-23/S122	Tops . Golvet vid fotändan av sängen nr 6
	Forums materialnr: 202300167261
DNA	Blod påvisades. Resultaten talar extremt starkt för att blodet/DNA:t kommer från Sahabu (*Grad +4*), om man bortser från möjligheten att det kommer från en nära släkting.
5313/2953-23/S123	Tops . Golvlist hall/rum nr 7
	Forums materialnr: 202300167262
DNA	Blod påvisades. Resultaten talar extremt starkt för att blodet/DNA:t kommer från Sahabu (*Grad +4*), om man bortser från möjligheten att det kommer från en nära släkting.
5313/2953-23/S124	Tops . Dörrkarm hall mot rum nr 8
	Forums materialnr: 202300167263
DNA	Blod påvisades. Resultaten talar extremt starkt för att blodet/DNA:t kommer från Sahabu (*Grad +4*), om man bortser från möjligheten att det kommer från en nära släkting.
5313/2953-23/S125	Tops . Dörrkarm kök/rum nr 9
	Forums materialnr: 202300167264
DNA	Blod påvisades. Resultaten talar extremt starkt för att blodet/DNA:t kommer från Nordström (*Grad +4*), om man bortser från möjligheten att det kommer från en nära släkting.

Polismyndigheten
Nationellt forensiskt centrum - NFC
581 94 Linköping • Tel 010-562 80 20 vxl • Fax 013-14 57 15
E-post registrator.nfc@polisen.se

SWEDAC ACKREDITERING
Ackred. nr 1521
Provning
ISO/IEC 17025

Polisen

Elektroniskt underskriven av Helena Lyth 2023-05-12 14:54

Nationellt forensiskt centrum - NFC
Sakkunnigutlåtande
(DNA)

Datum	Vårt diarienummer
2023-05-12	2023001672
Ert datum	Er beteckning
2023-01-23	5000-K77615-23

5313/2953-23/S126	Tops . Soffbord nr 10 *Forums materialnr: 202300167265*
DNA	Blod kunde inte påvisas.

5313/2953-23/S127	Tops . Dörr entré insida nertill nr 11 *Forums materialnr: 202300167266*
DNA	Blod påvisades. Resultaten talar extremt starkt för att blodet/DNA:t kommer från Nordström (*Grad +4*), om man bortser från möjligheten att det kommer från en nära släkting.

5313/2953-23/S128	Tops . Skåp hall hål förpackning nr 12 *Forums materialnr: 202300167267*
DNA	Blod påvisades. Resultaten talar extremt starkt för att blodet/DNA:t kommer från Nordström (*Grad +4*), om man bortser från möjligheten att det kommer från en nära släkting.

Handläggning

Undersökning	Handläggare
DNA	forensiska generalisten Helena Lyth (ansvarig handläggare) forensiska generalisten Hanna Elnegård

Frågor riktas i första hand till forensiska generalisten Helena Lyth (ärendeansvarig), direkttelefon 010-562 81 40. Eventuell kallelse till rättegång ställs till den ansvarige handläggaren för berörd undersökningstyp.

Helena Lyth
Forensisk generalist

Polismyndigheten
Nationellt forensiskt centrum - NFC
581 94 Linköping • Tel 010-562 80 20 vxl • Fax 013-14 57 15
E-post registrator.nfc@polisen.se

SWEDAC ACKREDITERING
Ackred. nr 1521
Provning
ISO/IEC 17025

Polisen

Elektroniskt underskriven av Helena Lyth 2023-05-12 14:54

Nationellt forensiskt centrum - NFC
Sakkunnigutlåtande (DNA)

Datum 2023-05-12
Vårt diarienummer 2023001672
Ert datum 2023-01-23
Er beteckning 5000-K77615-23

Utlåtandeskala

Skalan är utarbetad för NFC:s resultatvärdering. Vid resultatvärdering bedöms storleken hos *resultatvärdet*, det vill säga hur mycket resultaten av undersökningen talar för eller emot huvudhypotesen. Storleksordningen hos resultatvärdet avgör skalsteget. Nedan visas skalstegen med tillhörande intervall av resultatvärden (V). Om en av hypoteserna kan uteslutas används inte skalstegen och slutsatsen blir då ett fastställande av faktum. Se även www.nfc.polisen.se.

Skalsteg	Verbalt uttryck	Förklaring	Resultatvärde (V)
Grad +4	Resultaten talar extremt starkt för att ...	Det bedöms vara minst 1 000 000 gånger mer sannolikt att få dessa resultat om huvudhypotesen är sann än om den alternativa hypotesen är sann.	$1\,000\,000 \leq V$
Grad +3	Resultaten talar starkt för att ...	Det bedöms vara minst 6000 gånger mer sannolikt att få dessa resultat om huvudhypotesen är sann än om den alternativa hypotesen är sann.	$6\,000 \leq V < 1\,000\,000$
Grad +2	Resultaten talar för att ...	Det bedöms vara minst 100 gånger mer sannolikt att få dessa resultat om huvudhypotesen är sann än om den alternativa hypotesen är sann.	$100 \leq V < 6\,000$
Grad +1	Resultaten talar i någon mån för att ...	Det bedöms vara minst 6 gånger mer sannolikt att få dessa resultat om huvudhypotesen är sann än om den alternativa hypotesen är sann.	$6 \leq V < 100$
Grad 0	Resultaten talar varken för eller emot att ...	Det bedöms vara ungefär lika sannolikt att få de erhållna resultaten om huvudhypotesen är sann som om den alternativa hypotesen är sann.	$\frac{1}{6} < V < 6$
Grad -1	Resultaten talar i någon mån för att ... inte ...	Det bedöms vara minst 6 gånger mer sannolikt att få dessa resultat om den alternativa hypotesen är sann än om huvudhypotesen är sann.	$\frac{1}{100} < V \leq \frac{1}{6}$
Grad -2	Resultaten talar för att ... inte ...	Det bedöms vara minst 100 gånger mer sannolikt att få dessa resultat om den alternativa hypotesen är sann än om huvudhypotesen är sann.	$\frac{1}{6\,000} < V \leq \frac{1}{100}$
Grad -3	Resultaten talar starkt för att ... inte ...	Det bedöms vara minst 6000 gånger mer sannolikt att få dessa resultat om den alternativa hypotesen är sann än om huvudhypotesen är sann.	$\frac{1}{1\,000\,000} < V \leq \frac{1}{6\,000}$
Grad -4	Resultaten talar extremt starkt för att ... inte ...	Det bedöms vara minst 1 000 000 gånger mer sannolikt att få dessa resultat om den alternativa hypotesen är sann än om huvudhypotesen är sann.	$V \leq \frac{1}{1\,000\,000}$

Polismyndigheten
Nationellt forensiskt centrum - NFC
581 94 Linköping • Tel 010-562 80 20 vxl • Fax 013-14 57 15
E-post registrator.nfc@polisen.se

SWEDAC ACKREDITERING
Ackred. nr 1521
Provning
ISO/IEC 17025

Polisen

Elektroniskt underskriven av Helena Lyth 2023-05-12 14:54

Nationellt forensiskt centrum - NFC
Sakkunnigutlåtande (DNA)

Datum	Vårt diarienummer
2023-05-12	2023001672
Ert datum	Er beteckning
2023-01-23	5000-K77615-23

12 [redacted]

Bilaga till sakkunnigutlåtanden med undersökningar av biologiska spår och dna

I tabellen återges exempel med förklaring på vanliga standardfraser som används av Nationellt forensiskt centrum (NFC) vid redovisning av genomförda undersökningar av biologiska spår och dna.

Vid behov av att diskutera genomförda undersökningar och erhållna resultat kontakta ansvarig handläggare i ärendet.

Använd fras	Förklaring
… reagerade så som för blod …	Vid ett test har spåret reagerat så som för blod.
… blod påvisades …	Spåret är blodliknande, har reagerat så som för blod med ett test och ett dna-resultat har erhållits.
… spermier påvisades …	Spermier har påvisats vid mikroskopisk granskning av ett delprov av spåret men manligt dna har inte påvisats.
… sperma påvisades …	Spermier har påvisats vid mikroskopisk granskning av ett delprov av spåret och manligt dna har påvisats.
… dna påvisades …	Dna har påvisats men bakomliggande spårtyp har inte fastställts. Används exempelvis när områden spårsäkrats för analys, så som för ”*brukarDNA*” eller ”*touchDNA*”.
… kunde blod/sperma inte påvisas …	Spårtypen ifråga har inte kunnat påvisas på det undersökta materialet.
Något detekterbart dna kunde inte påvisas	Vid kvantifiering (mängdbestämning) av provet kunde dna inte påvisas (0,001 ng/µL).
Dna i tillräcklig mängd kunde inte påvisas	Vid kvantifiering (mängdbestämning) påvisades dna i provet, men fortsatt analys har inte utförts på grund av att mängden dna (0,001-0,0099 ng/µL) är låg för en standardanalys.
Dna påvisades. Resultatet kunde på grund av komplexitet (+ ev. förtydligande ord) inte utvärderas	Standardanalys utförd. Resultatet kan utgöras av en komplicerad blandbild med flera personer, vara ett svagt resultat med avsaknad av information, eller en kombination av de två. Nedbrytningsgrad på dna eller närvaro av föroreningar s.k. analyshämmare kan inverka på resultatet.
Den mindre delen av dna:t kunde inte utvärderas	Används när resultatet utgörs av en blandbild med olika proportioner på de bidragande inslagen och den mindre delen inte kan utvärderas och användas på grund av komplexitet.

Polismyndigheten
Nationellt forensiskt centrum - NFC
581 94 Linköping • Tel 010-562 80 20 vxl • Fax 013-14 57 15
E-post registrator.nfc@polisen.se

SWEDAC ACKREDITERING
Ackred. nr 1521
Provning
ISO/IEC 17025

Polisen

Elektroniskt underskriven av Helena Lyth 2023-05-12 14:54

Nationellt forensiskt centrum - NFC
Sakkunnigutlåtande
(DNA)

Datum	Vårt diarienummer
2023-05-12	2023001672
Ert datum	Er beteckning
2023-01-23	5000-K77615-23

13[redacted]

En undersökning inleds med att **eftersöka och säkra biologiska spår** och om möjligt fastställa spårtyp. Spår som eftersöks är exempelvis besudlingar av blod, sperma eller sekret (saliv eller vaginalsekret) men också spår av t.ex. celler/cellrester som inte utgör direkta besudlingar. Spår kan sökas med blotta ögat eller med stöd av ljuskällor och instrument men också på kemisk väg. Biokemiska tester och mikroskopisk granskning används för att bedöma spårtyp. En stor mängd spår säkras trots avsaknad av regelrätta besudlingar. När det gäller spår som inte kan synliggöras går det inte att i förväg avgöra var det sitter eller om det överhuvudtaget förekommer något spår eller dna på den aktuella ytan. Många av dessa spårsäkringar innehåller mycket lite eller inget dna och möjligheten att få användbara resultat är låga. När dna i dessa fall påvisas kan bakomliggande spårtyp inte klargöras.

En bedömning av ett spår, ibland i kombination med resultat från dna-analys, leder till följande slutsatser: ”*... blod/sperma påvisades*” eller ”*... kunde blod/sperma inte påvisas.*” När spårtyp inte har fastställts används ”*... påvisades dna ...*”. Slutsatsen ”*kunde inte påvisas*” utesluter inte att det kan finnas spår/dna på ett material. Tidsförlopp, mängden spår och deras synlighet, underlagets beskaffenhet och graden av föroreningar (t.ex. smuts) är faktorer som påverkar resultatet. På material där många besudlingar/spår iakttas görs ofta ett urval till fortsatt undersökning. Urvalet baseras på erfarenhet samt på den information som uppdragsgivaren lämnat i ärendet.

Efter spårsäkringen utförs **extraktion**, då dna utvinns ur spåret. Vald metod beror på spårets egenskaper och på det bakgrundsmaterial där det sitter. Nästa steg, **kvantifieringen**, undersöker mängden dna i provet. Innehåller provet inget eller för lite dna för en standardanalys avslutas analysen (gränsen/gränsvärdet är satt till 0,01 ng/µL). Om ett undersökt spår inte uppvisar något dna eller att mängden dna är låg för en standardanalys används fraser motsvarande: ”*Något detekterbart dna kunde inte påvisas*” eller ”*Dna i tillräcklig mängd kunde inte påvisas*”. Innehåller provet mycket dna så kan det behöva spädas före fortsatt analys. Nästa steg är **kopiering** med s.k. PCR-teknik där utvalda områden i dna:t kopieras och dna-profilen tas fram. Tekniken möjliggör undersökning av små mängder dna.

Dna finns i de flesta av våra celler. Det dna som analyseras är likadant i hela kroppen och ändrar sig inte över tiden. Sperma eller blod som påträffats på en brottsplats kan därför jämföras med dna-resultatet för ett salivprov från en person tillvaratagt långt senare. Vid dna-analysen undersöks en ytterst liten del av arvsmassan som innehåller tillräckligt med information för att kunna leda till starka slutsatser. De områden i arvsmassan som undersöks kallas STR-markörer. De uppvisar variation mellan olika individer. Analysresultatet för de undersökta STR-markörerna åskådliggörs som en sifferserie kallad dna-profil. Markörerna som analyseras innehåller ingen information om en individs egenskaper, men ytterligare en markör analyseras som visar på biologiskt kön.

Polismyndigheten
Nationellt forensiskt centrum - NFC
581 94 Linköping • Tel 010-562 80 20 vxl • Fax 013-14 57 15
E-post registrator.nfc@polisen.se

SWEDAC ACKREDITERING
Ackred. nr 1521
Provning
ISO/IEC 17025

Polisen

Elektroniskt underskriven av Helena Lyth 2023-05-12 14:54

Nationellt forensiskt centrum - NFC
Sakkunnigutlåtande
(DNA)

Datum	Vårt diarienummer
2023-05-12	2023001672
Ert datum	Er beteckning
2023-01-23	5000-K77615-23

De erhållna dna-profilerna jämförs vanligtvis mot personer aktuella i utredningen eller registreras i spårregistret. **Följande hypoteser används** vid värderingen av dna-resultaten vid jämförelse mot person;

Huvudhypotes: Spåret/dna:t kommer från den aktuella personen.

Alternativ hypotes: Spåret/dna:t kommer från någon annan person (som inte är nära släkt med den aktuella personen).

Om huvudhypotesen är sann är det förväntat att resultaten ska överensstämma. Sannolikheten för att erhålla ett överensstämmande resultat om den alternativa hypotesen (dna:t kommer från en annan person) är sann, varierar beroende på resultatet. Det är beräkningen av hur sannolikt det är att erhålla resultatet om dna:t kommer från en annan person som styr vilken slutsatsgrad som slutligen redovisas. Dna-resultatet i en undersökt STR-markör kan vara vanligt förekommande, men genom att analysera flera områden ger det sammantagna resultatet en mycket liten risk för slumpmässig överensstämmelse. Vid överensstämmelse utförs en **frekvensberäkning** som visar hur (o)vanligt dna-resultatet är i svensk majoritetsbefolkning[1]. Beräkningen avser två obesläktade personer. Överensstämmelse mellan ett fullständigt dna-resultat från en person (NN) och ett fullständigt dna-resultat från ett spår med dna från en person ger alltid slutsatsen ”Grad +4”: *Resultaten talar extremt starkt för att dna:t kommer från NN (Grad +4), om man bortser från möjligheten att det kommer från en nära släkting*[2]. Mängden och kvaliteten på dna:t samt provets beskaffenhet kan medföra att en ofullständig dna-profil erhålls, vilket kan leda till lägre slutsatsgrader.

Ett spår kan innehålla dna från två eller flera personer, **en blandbild**. Detta kan medföra fler möjligheter att förklara resultatet och därmed ökar andelen personer som har en dna-profil som av en slump skulle kunna överensstämma med analysresultatet. Vid utvärdering av ett blandbildsresultat tas hänsyn till bland annat resultatets kvalitet, hur många personer som kan ha bidragit till resultatet, mängden dna i provet, ingående varianter i STR-markörerna och i vilken proportion de förekommer.

Vid utvärdering av dna-resultat används expertsystemet DNAxs[3]. I expertsystemet finns en beräkningsmodul som grundar sig på en internationellt vedertagen beräkningsmodell kallad ”probabilistic genotyping”. Utvärdering med stöd av DNAxs har potential att hantera resultat med upp till fyra personer som bidragare och där resultatet uppvisar s.k. stokastisk variation, såsom att inte hela dna-profilen framträder på grund av liten mängd dna. För att ett resultat ska kunna utvärderas med DNAxs behöver dna-provet analyseras minst två gånger. Undantaget är om det dna som påvisas kommer från en person då det räcker med en analys. Utvärdering av dna-resultat med DNAxs sker i flera steg. Först görs en bedömning om dna-resultatet är användbart. Det görs också en bedömning av antalet bidragande personer i dna-resultatet. För dna-resultat som bedömts användbart för jämförelse görs en inledande jämförelse mot person/er i ärendet. Beroende på antalet bidragande personer i dna-resultatet samt hur väl

[1]Swedish population data and concordance for the kits PowerPlex ESX 16 System, PowerPlex ESI 16 System, AmpFlSTR NGMTM, AmpFlSTR SGM PlusTM and Investigator ESSplex. L. Albinsson, et al. Forensic Science International: Genetics 2011; 5: e89-92.
[2]För mer detaljerad information om NFC:s utlåtandeskala se:
https://polisen.se/tjanster-tillstand/bestall-forensisk-undersokning/utlatandeskala/
[3]Det finns ett separat Faktablad kring utvärdering av dna-resultat med DNAxs.

Polismyndigheten
Nationellt forensiskt centrum - NFC
581 94 Linköping • Tel 010-562 80 20 vxl • Fax 013-14 57 15
E-post registrator.nfc@polisen.se

SWEDAC ACKREDITERING
Ackred. nr 1521
Provning
ISO/IEC 17025

Polisen

Elektroniskt underskriven av Helena Lyth 2023-05-12 14:54

Nationellt forensiskt centrum - NFC
Sakkunnigutlåtande (DNA)

Datum	Vårt diarienummer
2023-05-12	2023001672
Ert datum	Er beteckning
2023-01-23	5000-K77615-23

spårets dna-resultat och personens dna-profil stämmer överens avgörs det om någon beräkning av resultatvärde mot person (eller ett annat dna-spår) ska utföras. Därefter sker en beräkning av resultatvärdet. Hur stor skillnad som tillåts mellan dna-resultatet och person för beräkning av resultatvärde styrs av validerade tröskelvärden. Dessa tröskelvärden är beroende av antalet personer i dna-resultatet. I de fall personers dna-profiler eller andra spår vid jämförelse inte uppfyller tröskelvärdet så utförs ingen beräkning av resultatvärde. Stegen i NFC:s utlåtandeskala för Grad -2, Grad-1, Grad+1 och Grad +2 motsvarar resultatvärden som i dna-sammanhang kan betraktas som låga eller relativt sett låga. Vid utvärderingen av komplexa analysresultat med ett kraftfullt beräkningsverktyg som DNAxs så anses inte resultatvärden i de ovan nämnda intervallen vara tillräckligt robusta, varför dessa sammantaget redovisas som Grad 0.

Även om sannolikheten är mycket liten, så är den större **för närbesläktade personer** att visa överensstämmande dna-profiler, än för obesläktade personer[4]. Sannolikheten för överensstämmelse är störst mellan helsyskon av samma kön och som mest i storleksordningen 1 på 200 000 (men ofta lägre) vid fullständiga dna-profiler. I NFC:s ärendeverksamhet har enbart enäggstvillingar visats ha överensstämmande dna-profiler. Sannolikheten för slumpmässig överensstämmelse är betydligt lägre för övriga, mer avlägsna släktskapsrelationer. Sannolikheten ökar dock om resultatet utgörs av en ofullständig dna-profil eller av en blandbild. Råder oklarheter i utredningen kan personprov från relevanta släktingar inhämtas, om inte dna-profilerna redan finns tillgängliga via dna-registret. Om en direkt jämförelse inte är möjlig kan på begäran sannolikheten för slumpmässig överensstämmelse mellan släktingar beräknas.

Vid all material- och spårhantering behöver risken för **kontaminering** minimeras. Effekterna av kontaminering ökar med att en allt mindre mängd spår/dna hanteras Vid all hantering eller kontakt med spår eller föremål som eventuellt ska dna-undersökas finns risk för kontamination. För att minimera riskerna att kontaminera med sitt eget dna eller från andra hanterade föremål ska som minimum munskydd och engångshandskar alltid användas. Engångshandskar behöver bytas ofta och utrustning rengöras (kameror, linjaler o.s.v.). Detta gäller för såväl arbete på brottsplats som vid laboratorium fram till avslutad hantering av ett undersökningsmaterial. Vilka personer som hanterat material och spår bör finnas dokumenterat. I syfte att påvisa kontaminationer och kunna avfärda dem som sådana för att inte vilseleda förundersökningen finns en lagstadgad elimineringsdatabas (EDB), med dna-profiler främst från personer som regelbundet hanterar undersökningsmaterial, t.ex. kriminaltekniker och personal vid NFC. I vissa fall behövs salivprov från andra personer som inte förekommer i EDB för att kunna utesluta dem mot erhållna resultat. Korrekt använd skyddsutrustning är central eftersom en kontamination kan förstöra ett dna-spår (det räcker inte med att ha tillgång till dna-profilen från den kontaminerande personen).

[4]Det finns ett separat Faktablad kring DNA-resultat och nära släktskap.

Polismyndigheten
Nationellt forensiskt centrum - NFC
581 94 Linköping • Tel 010-562 80 20 vxl • Fax 013-14 57 15
E-post registrator.nfc@polisen.se

SWEDAC ACKREDITERING
Ackred. nr 1521
Provning
ISO/IEC 17025

Polisen

Elektroniskt underskriven av Helena Lyth 2023-08-09 10:34

Nationellt forensiskt centrum - NFC
Sakkunnigutlåtande (DNA)

Datum	Vårt diarienummer
2023-08-09	2023001672
Ert datum	Er beteckning
2023-01-23	5000-K77615-23

Polismyndigheten
Sthlm Sydväst Flemingsberg /Forensikgrupp 6/Forensisk station
Niklas Wiman
106 75 STOCKHOLM

Uppdragsgivare
Polismyndigheten

Allmän information om NFC:s sakkunnigutlåtanden

Återgivande av sakkunnigutlåtande
Vid återgivande av denna redovisning ska detta i normalfallet göras i sin helhet. Om utdrag ur redovisningen återges i annat dokument ska detta följas av en tydlig hänvisning till ursprungsdokumentet.

Standardförfarande och metoder
Standardförfarande och metoder som har använts anges med dokumentbeteckning. Standardförfarande och metoder som ingår i laboratoriets ackreditering enligt ISO/IEC 17025 är markerade med asterisk (*). För förklaring av dokumentbeteckningar hänvisas till laboratoriets hemsida på IntraPolis eller Internet, www.nfc.polisen.se/tjanster. Önskas mer information kontakta ärendeansvarig.

Utlåtandeskala
För information om utlåtandeskalan, se sista sidan.

Polismyndigheten
Nationellt forensiskt centrum - NFC
581 94 Linköping • Tel 010-562 80 20 vxl • Fax 013-14 57 15
E-post registrator.nfc@polisen.se

SWEDAC ACKREDITERING
Ackred. nr 1521
Provning
ISO/IEC 17025

Polisen

Elektroniskt underskriven av Helena Lyth 2023-08-09 10:34

Nationellt forensiskt centrum - NFC
Sakkunnigutlåtande (DNA)

Datum	Vårt diarienummer
2023-08-09	2023001672
Ert datum	Er beteckning
2023-01-23	5000-K77615-23

Material, metodik och materialhantering

Beteckning	Undersökningsmaterial
5313/2953-23/S023	**Tops** **Mitt i pappershög, andra lådan i byrån till höger om skrivbordet.** Uppdragsgivarens beteckning: 5313/2953-23/S023 Forums materialnr: 202300167236 Materialhantering: Materialet kastas Metodik: 852*, 666*, 1388*, 869*, 744*, 727*, 1828*, 736*

Beteckning /Provid	Jämförelsematerial
DNA-AF-247222	Angivet namn: Bashiri Sahabu Personnummer: 901012-3793 Provtyp: Salivprov på FTA-kort Uppdragsgivarens beteckning: DNA-AF-247222 Forums materialnr: 201334082801 Materialhantering: Materialet kastas Metodik: 870*, 869*, 765*, 1828*, 736*
DNA-AF-324750	Angivet namn: Marko Ilmari Nordström Personnummer: 810225-0332 Provtyp: Salivprov på FTA-kort Uppgifter i Utrednings-/DNA-registret: Marko Ilmari Nordström, 19810225-0332 Uppdragsgivarens beteckning: DNA-AF-324750 Forums materialnr: 201632905201 Materialhantering: Materialet är kastat Metodik: 870*, 869*, 765*, 1828*, 736*

Ändamål

Ändamålet är att undersöka om det på ovanstående undersökningsmaterial förekommer biologiska spår som avseende DNA kommer från någon av de under jämförelsematerial nämnda personerna eller annan person.

Polismyndigheten
Nationellt forensiskt centrum - NFC
581 94 Linköping • Tel 010-562 80 20 vxl • Fax 013-14 57 15
E-post registrator.nfc@polisen.se

SWEDAC ACKREDITERING
Ackred. nr 1521
Provning
ISO/IEC 17025

Polisen

Elektroniskt underskriven av Helena Lyth 2023-08-09 10:34

Nationellt forensiskt centrum - NFC
Sakkunnigutlåtande (DNA)

Datum	Vårt diarienummer
2023-08-09	2023001672
Ert datum	Er beteckning
2023-01-23	5000-K77615-23

Undersökningsrelaterad information

DNA

För information om undersökning av biologiska spår och DNA, se bilaga sist i utlåtandet.

Eventuella DNA-prov arkiveras vid laboratoriet i minst 30 år. Arkiveringstiden är kopplad till brottskategori.

Undersökning och slutsats

5313/2953-23/S023	Tops . Mitt i pappershög, andra lådan i byrån till höger om skrivbordet. *Forums materialnr: 202300167236*
DNA	Blod påvisades. Resultaten talar extremt starkt för att blodet/DNA:t kommer från Bashiri Sahabu (*Grad +4*), om man bortser från möjligheten att det kommer från en nära släkting.

Handläggning

Undersökning	Handläggare
DNA	forensiska generalisten Helena Lyth (ansvarig handläggare) forensikern Kristina Gawelin

Frågor riktas i första hand till forensiska generalisten Helena Lyth (ärendeansvarig), direkttelefon 010-562 81 40. Eventuell kallelse till rättegång ställs till den ansvarige handläggaren för berörd undersökningstyp.

Helena Lyth
Forensisk generalist

Polismyndigheten
Nationellt forensiskt centrum - NFC
581 94 Linköping • Tel 010-562 80 20 vxl • Fax 013-14 57 15
E-post registrator.nfc@polisen.se

SWEDAC ACKREDITERING
Ackred. nr 1521
Provning
ISO/IEC 17025

Polisen

Elektroniskt underskriven av Helena Lyth 2023-08-09 10:34

Nationellt forensiskt centrum - NFC
Sakkunnigutlåtande
(DNA)

Datum	Vårt diarienummer
2023-08-09	2023001672
Ert datum	Er beteckning
2023-01-23	5000-K77615-23

Utlåtandeskala

Skalan är utarbetad för NFC:s resultatvärdering. Vid resultatvärdering bedöms storleken hos *resultatvärdet*, det vill säga hur mycket resultaten av undersökningen talar för eller emot huvudhypotesen. Storleksordningen hos resultatvärdet avgör skalsteget. Nedan visas skalstegen med tillhörande intervall av resultatvärden (V). Om en av hypoteserna kan uteslutas används inte skalstegen och slutsatsen blir då ett fastställande av faktum. Se även www.nfc.polisen.se.

Skalsteg	Verbalt uttryck	Förklaring	Resultatvärde (V)
Grad +4	Resultaten talar extremt starkt för att ...	Det bedöms vara minst 1 000 000 gånger mer sannolikt att få dessa resultat om huvudhypotesen är sann än om den alternativa hypotesen är sann.	$1\,000\,000 \leq V$
Grad +3	Resultaten talar starkt för att ...	Det bedöms vara minst 6000 gånger mer sannolikt att få dessa resultat om huvudhypotesen är sann än om den alternativa hypotesen är sann.	$6\,000 \leq V < 1\,000\,000$
Grad +2	Resultaten talar för att ...	Det bedöms vara minst 100 gånger mer sannolikt att få dessa resultat om huvudhypotesen är sann än om den alternativa hypotesen är sann.	$100 \leq V < 6\,000$
Grad +1	Resultaten talar i någon mån för att ...	Det bedöms vara minst 6 gånger mer sannolikt att få dessa resultat om huvudhypotesen är sann än om den alternativa hypotesen är sann.	$6 \leq V < 100$
Grad 0	Resultaten talar varken för eller emot att ...	Det bedöms vara ungefär lika sannolikt att få de erhållna resultaten om huvudhypotesen är sann som om den alternativa hypotesen är sann.	$\frac{1}{6} < V < 6$
Grad -1	Resultaten talar i någon mån för att ... inte ...	Det bedöms vara minst 6 gånger mer sannolikt att få dessa resultat om den alternativa hypotesen är sann än om huvudhypotesen är sann.	$\frac{1}{100} < V \leq \frac{1}{6}$
Grad -2	Resultaten talar för att ... inte ...	Det bedöms vara minst 100 gånger mer sannolikt att få dessa resultat om den alternativa hypotesen är sann än om huvudhypotesen är sann.	$\frac{1}{6\,000} < V \leq \frac{1}{100}$
Grad -3	Resultaten talar starkt för att ... inte ...	Det bedöms vara minst 6000 gånger mer sannolikt att få dessa resultat om den alternativa hypotesen är sann än om huvudhypotesen är sann.	$\frac{1}{1\,000\,000} < V \leq \frac{1}{6\,000}$
Grad -4	Resultaten talar extremt starkt för att ... inte ...	Det bedöms vara minst 1 000 000 gånger mer sannolikt att få dessa resultat om den alternativa hypotesen är sann än om huvudhypotesen är sann.	$V \leq \frac{1}{1\,000\,000}$

Polismyndigheten
Nationellt forensiskt centrum - NFC
581 94 Linköping • Tel 010-562 80 20 vxl • Fax 013-14 57 15
E-post registrator.nfc@polisen.se

SWEDAC ACKREDITERING
Ackred. nr 1521
Provning
ISO/IEC 17025

Polisen

Elektroniskt underskriven av Helena Lyth 2023-08-09 10:34

Nationellt forensiskt centrum - NFC
Sakkunnigutlåtande (DNA)

Datum	Vårt diarienummer
2023-08-09	2023001672
Ert datum	Er beteckning
2023-01-23	5000-K77615-23

Bilaga till sakkunnigutlåtanden med undersökningar av biologiska spår och dna

I tabellen återges exempel med förklaring på vanliga standardfraser som används av Nationellt forensiskt centrum (NFC) vid redovisning av genomförda undersökningar av biologiska spår och dna.

Vid behov av att diskutera genomförda undersökningar och erhållna resultat kontakta ansvarig handläggare i ärendet.

Använd fras	Förklaring
… reagerade så som för blod …	Vid ett test har spåret reagerat så som för blod.
… blod påvisades …	Spåret är blodliknande, har reagerat så som för blod med ett test och ett dna-resultat har erhållits.
… spermier påvisades …	Spermier har påvisats vid mikroskopisk granskning av ett delprov av spåret men manligt dna har inte påvisats.
… sperma påvisades …	Spermier har påvisats vid mikroskopisk granskning av ett delprov av spåret och manligt dna har påvisats.
… dna påvisades …	Dna har påvisats men bakomliggande spårtyp har inte fastställts. Används exempelvis när områden spårsäkrats för analys, så som för ”*brukarDNA*” eller ”*touchDNA*”.
… kunde blod/sperma inte påvisas …	Spårtypen ifråga har inte kunnat påvisas på det undersökta materialet.
Något detekterbart dna kunde inte påvisas	Vid kvantifiering (mängdbestämning) av provet kunde dna inte påvisas (0,001 ng/µL).
Dna i tillräcklig mängd kunde inte påvisas	Vid kvantifiering (mängdbestämning) påvisades dna i provet, men fortsatt analys har inte utförts på grund av att mängden dna (0,001-0,0099 ng/µL) är låg för en standardanalys.
Dna påvisades. Resultatet kunde på grund av komplexitet (+ ev. förtydligande ord) inte utvärderas	Standardanalys utförd. Resultatet kan utgöras av en komplicerad blandbild med flera personer, vara ett svagt resultat med avsaknad av information, eller en kombination av de två. Nedbrytningsgrad på dna eller närvaro av föroreningar s.k. analyshämmare kan inverka på resultatet.
Den mindre delen av dna:t kunde inte utvärderas	Används när resultatet utgörs av en blandbild med olika proportioner på de bidragande inslagen och den mindre delen inte kan utvärderas och användas på grund av komplexitet.

Polismyndigheten
Nationellt forensiskt centrum - NFC
581 94 Linköping • Tel 010-562 80 20 vxl • Fax 013-14 57 15
E-post registrator.nfc@polisen.se

SWEDAC ACKREDITERING
Ackred. nr 1521
Provning
ISO/IEC 17025

Polisen

Elektroniskt underskriven av Helena Lyth 2023-08-09 10:34

Nationellt forensiskt centrum - NFC
Sakkunnigutlåtande
(DNA)

Datum	Vårt diarienummer
2023-08-09	2023001672
Ert datum	Er beteckning
2023-01-23	5000-K77615-23

En undersökning inleds med att **eftersöka och säkra biologiska spår** och om möjligt fastställa spårtyp. Spår som eftersöks är exempelvis besudlingar av blod, sperma eller sekret (saliv eller vaginalsekret) men också spår av t.ex. celler/cellrester som inte utgör direkta besudlingar. Spår kan sökas med blotta ögat eller med stöd av ljuskällor och instrument men också på kemisk väg. Biokemiska tester och mikroskopisk granskning används för att bedöma spårtyp. En stor mängd spår säkras trots avsaknad av regelrätta besudlingar. När det gäller spår som inte kan synliggöras går det inte att i förväg avgöra var det sitter eller om det överhuvudtaget förekommer något spår eller dna på den aktuella ytan. Många av dessa spårsäkringar innehåller mycket lite eller inget dna och möjligheten att få användbara resultat är låga. När dna i dessa fall påvisas kan bakomliggande spårtyp inte klargöras.

En bedömning av ett spår, ibland i kombination med resultat från dna-analys, leder till följande slutsatser: ”*... blod/sperma påvisades*” eller ”*... kunde blod/sperma inte påvisas.*” När spårtyp inte har fastställts används ”*... påvisades dna ...*”. Slutsatsen ”*kunde inte påvisas*” utesluter inte att det kan finnas spår/dna på ett material. Tidsförlopp, mängden spår och deras synlighet, underlagets beskaffenhet och graden av föroreningar (t.ex. smuts) är faktorer som påverkar resultatet. På material där många besudlingar/spår iakttas görs ofta ett urval till fortsatt undersökning. Urvalet baseras på erfarenhet samt på den information som uppdragsgivaren lämnat i ärendet.

Efter spårsäkringen utförs **extraktion**, då dna utvinns ur spåret. Vald metod beror på spårets egenskaper och på det bakgrundsmaterial där det sitter. Nästa steg, **kvantifieringen**, undersöker mängden dna i provet. Innehåller provet inget eller för lite dna för en standardanalys avslutas analysen (gränsen/gränsvärdet är satt till 0,01 ng/µL). Om ett undersökt spår inte uppvisar något dna eller att mängden dna är låg för en standardanalys används fraser motsvarande: ”*Något detekterbart dna kunde inte påvisas*” eller ”*Dna i tillräcklig mängd kunde inte påvisas*”. Innehåller provet mycket dna så kan det behöva spädas före fortsatt analys. Nästa steg är **kopiering** med s.k. PCR-teknik där utvalda områden i dna:t kopieras och dna-profilen tas fram. Tekniken möjliggör undersökning av små mängder dna.

Dna finns i de flesta av våra celler. Det dna som analyseras är likadant i hela kroppen och ändrar sig inte över tiden. Sperma eller blod som påträffats på en brottsplats kan därför jämföras med dna-resultatet för ett salivprov från en person tillvaratagt långt senare. Vid dna-analysen undersöks en ytterst liten del av arvsmassan som innehåller tillräckligt med information för att kunna leda till starka slutsatser. De områden i arvsmassan som undersöks kallas STR-markörer. De uppvisar variation mellan olika individer. Analysresultatet för de undersökta STR-markörerna åskådliggörs som en sifferserie kallad dna-profil. Markörerna som analyseras innehåller ingen information om en individs egenskaper, men ytterligare en markör analyseras som visar på biologiskt kön.

Polismyndigheten
Nationellt forensiskt centrum - NFC
581 94 Linköping • Tel 010-562 80 20 vxl • Fax 013-14 57 15
E-post registrator.nfc@polisen.se

SWEDAC ACKREDITERING
Ackred. nr 1521
Provning
ISO/IEC 17025

Polisen

Elektroniskt underskriven av Helena Lyth 2023-08-09 10:34

Nationellt forensiskt centrum - NFC
Sakkunnigutlåtande
(DNA)

Datum	Vårt diarienummer
2023-08-09	2023001672
Ert datum	Er beteckning
2023-01-23	5000-K77615-23

De erhållna dna-profilerna jämförs vanligtvis mot personer aktuella i utredningen eller registreras i spårregistret. **Följande hypoteser används** vid värderingen av dna-resultaten vid jämförelse mot person;

Huvudhypotes: Spåret/dna:t kommer från den aktuella personen.

Alternativ hypotes: Spåret/dna:t kommer från någon annan person (som inte är nära släkt med den aktuella personen).

Om huvudhypotesen är sann är det förväntat att resultaten ska överensstämma. Sannolikheten för att erhålla ett överensstämmande resultat om den alternativa hypotesen (dna:t kommer från en annan person) är sann, varierar beroende på resultatet. Det är beräkningen av hur sannolikt det är att erhålla resultatet om dna:t kommer från en annan person som styr vilken slutsatsgrad som slutligen redovisas. Dna-resultatet i en undersökt STR-markör kan vara vanligt förekommande, men genom att analysera flera områden ger det sammantagna resultatet en mycket liten risk för slumpmässig överensstämmelse. Vid överensstämmelse utförs en **frekvensberäkning** som visar hur (o)vanligt dna-resultatet är i svensk majoritetsbefolkning[1]. Beräkningen avser två obesläktade personer. Överensstämmelse mellan ett fullständigt dna-resultat från en person (NN) och ett fullständigt dna-resultat från ett spår med dna från en person ger alltid slutsatsen ”Grad +4”: *Resultaten talar extremt starkt för att dna:t kommer från NN (Grad +4), om man bortser från möjligheten att det kommer från en nära släkting*[2]. Mängden och kvaliteten på dna:t samt provets beskaffenhet kan medföra att en ofullständig dna-profil erhålls, vilket kan leda till lägre slutsatsgrader.

Ett spår kan innehålla dna från två eller flera personer, **en blandbild**. Detta kan medföra fler möjligheter att förklara resultatet och därmed ökar andelen personer som har en dna-profil som av en slump skulle kunna överensstämma med analysresultatet. Vid utvärdering av ett blandbildsresultat tas hänsyn till bland annat resultatets kvalitet, hur många personer som kan ha bidragit till resultatet, mängden dna i provet, ingående varianter i STR-markörerna och i vilken proportion de förekommer.

Vid utvärdering av dna-resultat används expertsystemet DNAxs[3]. I expertsystemet finns en beräkningsmodul som grundar sig på en internationellt vedertagen beräkningsmodell kallad ”probabilistic genotyping”. Utvärdering med stöd av DNAxs har potential att hantera resultat med upp till fyra personer som bidragare och där resultatet uppvisar s.k. stokastisk variation, såsom att inte hela dna-profilen framträder på grund av liten mängd dna. För att ett resultat ska kunna utvärderas med DNAxs behöver dna-provet analyseras minst två gånger. Undantaget är om det dna som påvisas kommer från en person då det räcker med en analys. Utvärdering av dna-resultat med DNAxs sker i flera steg. Först görs en bedömning om dna-resultatet är användbart. Det görs också en bedömning av antalet bidragande personer i dna-resultatet. För dna-resultat som bedömts användbart för jämförelse görs en inledande jämförelse mot person/er i ärendet. Beroende på antalet bidragande personer i dna-resultatet samt hur väl

[1]Swedish population data and concordance for the kits PowerPlex ESX 16 System, PowerPlex ESI 16 System, AmpFlSTR NGMTM, AmpFlSTR SGM PlusTM and Investigator ESSplex. L. Albinsson, et al. Forensic Science International: Genetics 2011; 5: e89-92.
[2]För mer detaljerad information om NFC:s utlåtandeskala se:
https://polisen.se/tjanster-tillstand/bestall-forensisk-undersokning/utlatandeskala/
[3]Det finns ett separat Faktablad kring utvärdering av dna-resultat med DNAxs.

Polismyndigheten
Nationellt forensiskt centrum - NFC
581 94 Linköping • Tel 010-562 80 20 vxl • Fax 013-14 57 15
E-post registrator.nfc@polisen.se

SWEDAC ACKREDITERING
Ackred. nr 1521
Provning
ISO/IEC 17025

Polisen

Elektroniskt underskriven av Helena Lyth 2023-08-09 10:34

Nationellt forensiskt centrum - NFC
Sakkunnigutlåtande (DNA)

Datum 2023-08-09
Vårt diarienummer 2023001672
Ert datum 2023-01-23
Er beteckning 5000-K77615-23

spårets dna-resultat och personens dna-profil stämmer överens avgörs det om någon beräkning av resultatvärde mot person (eller ett annat dna-spår) ska utföras. Därefter sker en beräkning av resultatvärdet. Hur stor skillnad som tillåts mellan dna-resultatet och person för beräkning av resultatvärde styrs av validerade tröskelvärden. Dessa tröskelvärden är beroende av antalet personer i dna-resultatet. I de fall personers dna-profiler eller andra spår vid jämförelse inte uppfyller tröskelvärdet så utförs ingen beräkning av resultatvärde. Då beräkningar utförs med hjälp av expertsystem (probabilistic genotyping) som DNAxs anses beräknade resultatvärden i intervallen för Grad -2 till Grad +2 inte vara tillräckligt robusta och därmed inte tillförlitliga, varför dessa manuellt bedöms motsvara ett resultatvärde inom intervallet för Grad 0.

Även om sannolikheten är mycket liten, så är den större **för närbesläktade personer** att visa överensstämmande dna-profiler, än för obesläktade personer[4]. Sannolikheten för överensstämmelse är störst mellan helsyskon av samma kön och som mest i storleksordningen 1 på 200 000 (men ofta lägre) vid fullständiga dna-profiler. I NFC:s ärendeverksamhet har enbart enäggstvillingar visats ha överensstämmande dna-profiler. Sannolikheten för slumpmässig överensstämmelse är betydligt lägre för övriga, mer avlägsna släktskapsrelationer. Sannolikheten ökar dock om resultatet utgörs av en ofullständig dna-profil eller av en blandbild. Råder oklarheter i utredningen kan personprov från relevanta släktingar inhämtas, om inte dna-profilerna redan finns tillgängliga via dna-registret. Om en direkt jämförelse inte är möjlig kan på begäran sannolikheten för slumpmässig överensstämmelse mellan släktingar beräknas.

Vid all material- och spårhantering behöver risken för **kontaminering** minimeras. Effekterna av kontaminering ökar med att en allt mindre mängd spår/dna hanteras Vid all hantering eller kontakt med spår eller föremål som eventuellt ska dna-undersökas finns risk för kontamination. För att minimera riskerna att kontaminera med sitt eget dna eller från andra hanterade föremål ska som minimum munskydd och engångshandskar alltid användas. Engångshandskar behöver bytas ofta och utrustning rengöras (kameror, linjaler o.s.v.). Detta gäller för såväl arbete på brottsplats som vid laboratorium fram till avslutad hantering av ett undersökningsmaterial. Vilka personer som hanterat material och spår bör finnas dokumenterat. I syfte att påvisa kontaminationer och kunna avfärda dem som sådana för att inte vilseleda förundersökningen finns en lagstadgad elimineringsdatabas (EDB), med dna-profiler främst från personer som regelbundet hanterar undersökningsmaterial, t.ex. kriminaltekniker och personal vid NFC. I vissa fall behövs salivprov från andra personer som inte förekommer i EDB för att kunna utesluta dem mot erhållna resultat. Korrekt använd skyddsutrustning är central eftersom en kontamination kan förstöra ett dna-spår (det räcker inte med att ha tillgång till dna-profilen från den kontaminerande personen).

[4]Det finns ett separat Faktablad kring DNA-resultat och nära släktskap.

Polisen

Elektroniskt underskriven av Helena Lyth 2023-06-19 12:40

Nationellt forensiskt centrum (NFC)
Redovisning
Meddelande

NFC:s ref.nr	Uppdragsgivarens ref.nr
2023002154	5000-K77615-23

Slutmeddelande

Uppdragsgivare (myndighet/motsvarande)	Uppdragsgivare (namn och kontaktinformation)	
Polismyndigheten	Niklas Wiman, Forensikgrupp 3/ Sthlm Nordväst Solna	
Utförare	Telefon (NFC:s frontdesk)	NFC:s ärende upprättat
Nationellt forensiskt centrum (NFC)	010-562 80 20	2023-01-30

DNA-undersökning av topsen 5313/2953-23/S020--S022 har återkallats av uppdragsgivaren. Materialen har skickats åter.

Undersökningarna i ärendet med NFC:s ref.nr 2023002154 har slutförts och ärendet avslutas.

Frågor om ärendet inklusive sluthantering av material som inte framgår av tidigare redovisningar riktas till ärendeansvarig, se nedan.

Handläggning

Ärendeansvarig	För kontakt
forensiska generalisten Helena Lyth	010-562 81 40

Polisen

Elektroniskt underskriven av Helena Lyth 2023-04-04 08:53

Nationellt forensiskt centrum - NFC
Sakkunnigutlåtande

Datum	Vårt diarienummer
2023-04-04	2023001672
Ert datum	Er beteckning
2023-01-23	5000-K77615-23

Polismyndigheten
Sthlm Sydväst Flemingsberg /Forensikgrupp 6/Forensisk station
Niklas Wiman
106 75 STOCKHOLM

Uppdragsgivare
Polismyndigheten

Allmän information om NFC:s sakkunnigutlåtanden
Återgivande av sakkunnigutlåtande
Vid återgivande av denna redovisning ska detta i normalfallet göras i sin helhet. Om utdrag ur redovisningen återges i annat dokument ska detta följas av en tydlig hänvisning till ursprungsdokumentet.

Resultatvärdering
I detta sakkunnigutlåtande redovisas de resultat som framkommit vid undersökningen, en värdering av resultaten och en slutsats. Resultaten värderas normalt utifrån två hypoteser (antaganden). Huvudhypotesen baseras på undersökningens ändamål och mot denna ställs en alternativ hypotes. Dessa hypoteser kan exempelvis vara ”Kulan A har utskjutits ur vapnet B” (huvudhypotes) och ”Kulan A har utskjutits ur något annat vapen” (alternativ hypotes).

Vid resultatvärderingen bedöms hur sannolikt det är att få de aktuella resultaten om huvudhypotesen är sann och det vägs mot hur sannolikt det är att få resultaten om den alternativa hypotesen är sann. Värderingen redovisas som en graderad slutsats enligt NFC:s utlåtandeskala, se sista sidan.

Om ny information tillkommer eller om resultaten ska värderas utifrån andra hypoteser kan detta komma att påverka slutsatsen.

En slutsatsgrad ska ses som en förstärknings- eller försvagningsfaktor till den uppfattning om hypoteserna som fanns innan det tekniska beviset togs i beaktande. NFC gör alltså i dessa fall ingen bedömning av hur sannolikt det är att huvudhypotesen eller den alternativa hypotesen är sann.

I de fall ett faktum kan fastställas används andra uttryckssätt såsom ”är”, ”är inte” eller ”kan uteslutas att”, i stället för den graderade skalan.

Polismyndigheten
Nationellt forensiskt centrum – NFC
Nationellt NFC (Linköping)
-
581 94 LINKÖPING • Tel 010-562 80 20 vxl • Fax 013-14 57 15
E-post registrator.nfc@polisen.se

SWEDAC ACKREDITERING
Ackred. nr 1521
Provning
ISO/IEC 17025

Polisen

Elektroniskt underskriven av Helena Lyth 2023-04-04 08:53

Nationellt forensiskt centrum - NFC
Sakkunnigutlåtande

Datum	Vårt diarienummer
2023-04-04	2023001672
Ert datum	Er beteckning
2023-01-23	5000-K77615-23

Material, metodik och materialhantering

Standardförfarande och metoder som har använts anges med dokumentbeteckning.
Standardförfarande och metoder som ingår i laboratoriets ackreditering enligt ISO/IEC 17025 är markerade med asterisk (*).
För förklaring av dokumentbeteckningar hänvisas till laboratoriets hemsida på IntraPolis eller Internet. Önskas mer information kontakta ärendeansvarig.

Beteckning	Undersökningsmaterial
5313/2953-23/S006	**Glasbitar (två st)** **Från målsägarens högra fot** Uppdragsgivarens beteckning: 5313/2953-23/S006 Forums materialnr: 202300167206 Materialhantering: Materialet kastas Metodik: 847*, 694*, 735*

Beteckning	Jämförelsematerial
2023-5000-BG15425-6	**Glasbitar** **På golvet i badrummet** Beslagsnr: 2023-5000-BG15425-6 Uppdragsgivarens beteckning: 5313/2953-23/G064 Forums materialnr: 202300167205 Materialhantering: Materialet återgår Metodik: 847*, 694*, 735*

Ändamål

Ändamålet är att undersöka om det i materialet 5313/2953-23/S006 finns glas som härrör från samma glasföremål som jämförelseglaset BG15425-6.

Undersökning och slutsats

2023-5000-BG15425-6 Glasbitar. På golvet i badrummet	
	Forums materialnr: 202300167205
Glas	Jämförelsematerialet bestod av välvt glas med två skikt (ett vitt opakt skikt och ett ofärgat skikt). Endast det ofärgade skiktet analyserades. Det vita skiktet gick inte att analysera med standardmetodiken. För jämförande undersökning, se materialet 5313/2953-23/S006.

Polismyndigheten
Nationellt forensiskt centrum – NFC
Nationellt NFC (Linköping)
-
581 94 LINKÖPING • Tel 010-562 80 20 vxl • Fax 013-14 57 15
E-post registrator.nfc@polisen.se

SWEDAC ACKREDITERING
Ackred. nr 1521
Provning
ISO/IEC 17025

Polisen

Elektroniskt underskriven av Helena Lyth 2023-04-04 08:53

Nationellt forensiskt centrum - NFC
Sakkunnigutlåtande

Datum	Vårt diarienummer
2023-04-04	2023001672
Ert datum	Er beteckning
2023-01-23	5000-K77615-23

5313/2953-23/S006	Glasbitar (två st). Från målsägarens högra fot *Forums materialnr: 202300167206*
Glas	Materialet bestod av två välvda glasbitar med två skikt (ett vitt opakt skikt och ett ofärgat skikt). Det ofärgade skiktet på respektive glasbit analyserades. **Resultat och resultatvärdering** Båda glasbitarna överensstämde med jämförelseglaset beträffande utseende och glastyp. Båda ofärgade glasskikten överensstämde med jämförelseglaset beträffande glasegenskaperna brytningsindex, brytningsindex efter annealing och grundämnessammansättning. Med hjälp av laboratoriets glasdatabas har *andelen* andra trasiga glasrutor/glasföremål, med den aktuella kombinationen av glasegenskaper, bedömts vara *mycket liten*. För information om resultatvärderingen, se bilaga ”Resultatvärdering vid jämförande glasundersökning”. **Slutsats** Resultaten talar starkt för att glasbitarna härrör från samma glasföremål som jämförelseglaset BG15425-6 (*Grad +3*).

Handläggning

Undersökning	Handläggare
Glas	forensikern Milja Kanerva (ansvarig handläggare) forensikern Karolina Arvidson

Frågor riktas i första hand till forensiska generalisten Helena Lyth (ärendeansvarig), direkttelefon 010-562 81 40. Eventuell kallelse till rättegång ställs till den ansvarige handläggaren för berörd undersökningstyp.

Helena Lyth
Forensisk generalist

Polismyndigheten
Nationellt forensiskt centrum – NFC
Nationellt NFC (Linköping)
-
581 94 LINKÖPING • Tel 010-562 80 20 vxl • Fax 013-14 57 15
E-post registrator.nfc@polisen.se

SWEDAC ACKREDITERING
Ackred. nr 1521
Provning
ISO/IEC 17025

Polisen

Elektroniskt underskriven av Helena Lyth 2023-04-04 08:53

Nationellt forensiskt centrum - NFC
Sakkunnigutlåtande

Datum	Vårt diarienummer
2023-04-04	2023001672
Ert datum	Er beteckning
2023-01-23	5000-K77615-23

Bilaga

Resultatvärdering vid jämförande glasundersökning

Vid värdering av resultaten, för vart och ett av de undersökta omstridda glasfragmenten. gentemot jämförelseglaset, har följande hypoteser använts:

Huvudhypotes: Fragmentet härrör från samma glasruta som jämförelseglaset.

Alternativ hypotes: Fragmentet härrör från en annan trasig glasruta/glasföremål.

Värdering vid överensstämmande undersökningsresultat

Fragmentets undersökta glasegenskaper överensstämmer med jämförelseglasets, vilket är förväntat om fragmentet härrör från samma glasruta som jämförelseglaset. De undersökta glasegenskaperna är dock inte unika och då glasrutor/glasföremål ofta massproduceras kan det finnas annat glas som har dessa egenskaper. Utifrån frekvensen glas som har de aktuella egenskaperna i laboratoriets glasdatabas, bedöms hur stor *andel* av andra trasiga glasrutor/glasföremål som har dessa egenskaper.

- *Mycket liten andel*
  Andelen andra trasiga glasrutor/glasföremål, som skulle kunna ge motsvarande resultat, bedöms vara mycket liten (mellan 1/999 999 - 1/6000). Det bedöms därför vara minst 6000 gånger mer sannolikt att få dessa resultat om fragmentet härrör från samma glasruta som jämförelseglaset, än om det härrör från en annan trasig glasruta/ glasföremål.
- *Liten andel*
  Andelen andra trasiga glasrutor/glasföremål, som skulle kunna ge motsvarande resultat, bedöms vara liten (mellan 1/5999 - 1/100). Det bedöms därför vara minst 100 gånger mer sannolikt att få dessa resultat om fragmentet härrör från samma glasruta som jämförelseglaset, än om det härrör från en annan trasig glasruta/glas-föremål.
- *Måttligt liten andel*
  Andelen andra trasiga glasrutor/glasföremål, som skulle kunna ge motsvarande resultat, bedöms vara måttligt liten (mellan 1/99 - 1/6). Det bedöms därför vara minst 6 gånger mer sannolikt att få dessa resultat om fragmentet härrör från samma glasruta som jämförelseglaset, än om det härrör från en annan trasig glasruta/glasföremål.

Polismyndigheten
Nationellt forensiskt centrum – NFC
Nationellt NFC (Linköping)
-
581 94 LINKÖPING • Tel 010-562 80 20 vxl • Fax 013-14 57 15
E-post registrator.nfc@polisen.se

SWEDAC ACKREDITERING
Ackred. nr 1521
Provning
ISO/IEC 17025

Polisen

Elektroniskt underskriven av Helena Lyth 2023-04-04 08:53

Nationellt forensiskt centrum - NFC
Sakkunnigutlåtande

Datum	Vårt diarienummer
2023-04-04	2023001672
Ert datum	Er beteckning
2023-01-23	5000-K77615-23

Värdering vid avvikande undersökningsresultat

Fragmentets undersökta glasegenskaper avviker från jämförelseglasets, vilket inte är förväntat om fragmentet härrör från samma glasruta som jämförelseglaset. Det bedöms därför vara minst 1 000 000 gånger mer sannolikt att få dessa resultat om fragmentet härrör från en annan trasig glasruta/glasföremål, än om det härrör från samma glasruta som jämförelseglaset.

I de fall när fragmentets glastyp, färgton eller tjocklek avviker från jämförelseglasets, kan det uteslutas att fragmentet härrör från samma glasruta som jämförelseglaset. Då används inte skalstegen, utan slutsatsen blir ett fastställande av faktum.

Polismyndigheten
Nationellt forensiskt centrum – NFC
Nationellt NFC (Linköping)
-
581 94 LINKÖPING • Tel 010-562 80 20 vxl • Fax 013-14 57 15
E-post registrator.nfc@polisen.se

SWEDAC ACKREDITERING
Ackred. nr 1521
Provning
ISO/IEC 17025

Polisen

Elektroniskt underskriven av Helena Lyth 2023-04-04 08:53

Nationellt forensiskt centrum - NFC
Sakkunnigutlåtande

Datum	Vårt diarienummer
2023-04-04	2023001672
Ert datum	Er beteckning
2023-01-23	5000-K77615-23

Utlåtandeskala

Skalan är utarbetad för NFC:s resultatvärdering. Vid resultatvärdering bedöms storleken hos *resultatvärdet*, det vill säga hur mycket resultaten av undersökningen talar för eller emot huvudhypotesen. Storleksordningen hos resultatvärdet avgör skalsteget. Nedan visas skalstegen med tillhörande intervall av resultatvärden (V). Om en av hypoteserna kan uteslutas används inte skalstegen och slutsatsen blir då ett fastställande av faktum. Se även www.nfc.polisen.se.

Skalsteg	Verbalt uttryck	Förklaring	Resultatvärde (V)
Grad +4	Resultaten talar extremt starkt för att ...	Det bedöms vara minst 1 000 000 gånger mer sannolikt att få dessa resultat om huvudhypotesen är sann än om den alternativa hypotesen är sann.	$1\,000\,000 \leq V$
Grad +3	Resultaten talar starkt för att ...	Det bedöms vara minst 6000 gånger mer sannolikt att få dessa resultat om huvudhypotesen är sann än om den alternativa hypotesen är sann.	$6\,000 \leq V < 1\,000\,000$
Grad +2	Resultaten talar för att ...	Det bedöms vara minst 100 gånger mer sannolikt att få dessa resultat om huvudhypotesen är sann än om den alternativa hypotesen är sann.	$100 \leq V < 6\,000$
Grad +1	Resultaten talar i någon mån för att ...	Det bedöms vara minst 6 gånger mer sannolikt att få dessa resultat om huvudhypotesen är sann än om den alternativa hypotesen är sann.	$6 \leq V < 100$
Grad 0	Resultaten talar varken för eller emot att ...	Det bedöms vara ungefär lika sannolikt att få de erhållna resultaten om huvudhypotesen är sann som om den alternativa hypotesen är sann.	$\frac{1}{6} < V < 6$
Grad -1	Resultaten talar i någon mån för att ... inte ...	Det bedöms vara minst 6 gånger mer sannolikt att få dessa resultat om den alternativa hypotesen är sann än om huvudhypotesen är sann.	$\frac{1}{100} < V \leq \frac{1}{6}$
Grad -2	Resultaten talar för att ... inte ...	Det bedöms vara minst 100 gånger mer sannolikt att få dessa resultat om den alternativa hypotesen är sann än om huvudhypotesen är sann.	$\frac{1}{6\,000} < V \leq \frac{1}{100}$
Grad -3	Resultaten talar starkt för att ... inte ...	Det bedöms vara minst 6000 gånger mer sannolikt att få dessa resultat om den alternativa hypotesen är sann än om huvudhypotesen är sann.	$\frac{1}{1\,000\,000} < V \leq \frac{1}{6\,000}$
Grad -4	Resultaten talar extremt starkt för att ... inte ...	Det bedöms vara minst 1 000 000 gånger mer sannolikt att få dessa resultat om den alternativa hypotesen är sann än om huvudhypotesen är sann.	$V \leq \frac{1}{1\,000\,000}$

Polismyndigheten
Nationellt forensiskt centrum – NFC
Nationellt NFC (Linköping)
-
581 94 LINKÖPING • Tel 010-562 80 20 vxl • Fax 013-14 57 15
E-post registrator.nfc@polisen.se

SWEDAC ACKREDITERING
Ackred. nr 1521
Provning
ISO/IEC 17025

Polisen

Elektroniskt underskriven av Ulf Svensson 2023-07-10 15:10

Nationellt forensiskt centrum (NFC)

Redovisning

Sakkunnigutlåtande

NFC:s ref.nr	Uppdragsgivarens ref.nr
2023001672	5000-K77615-23

Morfologi

Inledande uppgifter

Uppdragsgivare (myndighet/motsvarande)	Uppdragsgivare (namn och kontaktinformation)	
Polismyndigheten	Niklas Wiman, Sthlm Sydväst Flemingsberg /Forensikgrupp 6/Forensisk station	
Utförare	Telefon (NFC:s frontdesk)	NFC:s ärende upprättat
Nationellt forensiskt centrum (NFC)	010-562 80 20	2023-01-24

Ändamål

Ändamålet var att undersöka vad materialet 5313/2953-23/S009 utgörs av.

Resultat

Inledande bedömning och urval

Materialet 5313/2953-23/S009 bedömdes vid okulär och stereomikroskopisk undersökning vara homogent. Ett delprov torkades för vidare ljusfälts- och polarisationsmikroskopisk undersökning.

Resultat

Vid de mikroskopiska undersökningarna iakttogs massafibrer såsom från papper/kartong, i oordnad form (utan arkindelning). Det bedöms inte möjligt att närmare avgöra vad massafibrerna ursprungligen härrör från för slags material.

Metodik

Följande metodik har använts vid undersökningen: se undersökning av materialet.

Metodik markerad med asterisk (*) är ackrediterad enligt ISO 17025. För mer information, se polisen.se/forensiskametoder

Undersökningsrelaterad information

Undersökningsuppdraget är beskrivande. Vid ett sådant uppdrag dras ingen slutsats.

Resultatet gäller för materialet så som det inkom till NFC.

I Foresight går att söka efter och få en sammanställning över material och undersökningar i ett K-ärende som hanteras av NFC. Foresight går att nå direkt från Durtvå och TekPro samt via denna länk: foresight.polisen.se/foresight. Alla som har behörighet att se information om ett K-ärende i Durtvå har åtkomst till uppgifterna i Foresight.

Material som delas vid NFC får en indexering av materialbeteckningen. Genom att söka på materialet i Foresight erhålls bl.a. en sammanställning över hur materialet har delats upp, status och var de uppdelade materialen befinner sig.

Redovisningen ska i normalfallet återges i sin helhet.
Vid citering ur redovisningen i ett annat dokument ska det finnas en tydlig hänvisning till ursprungsdokumentet.

SWEDAC ACKREDITERING
Ackred. nr 1521
Provning
ISO/IEC 17025

Polisen

Elektroniskt underskriven av Ulf Svensson 2023-07-10 15:10

Nationellt forensiskt centrum (NFC)

Redovisning

Sakkunnigutlåtande

NFC:s ref.nr
2023001672

Uppdragsgivarens ref.nr
5000-K77615-23

Materialförteckning

Beteckning i utlåtandet Uppdragsgivarens beteckning Beslags-/Spårmaterialnummer NFC:s materialnummer	**Undersökningsmaterial** Platsbeskrivning Materialhantering
5313/2953-23/S009 5313/2953-23/S009 - 202300167268	**Maginnehåll** Från målsägaren Materialet kastas

Handläggning

Handläggare, Biologiskt material	Driftställe	För kontakt
forensiske generalisten Ulf Svensson (ansvarig handläggare)	Nationellt NFC (Linköping)	010-562 82 69 ulf.svensson@polisen.se
Ärendeansvarig forensiska generalisten Helena Lyth		För kontakt 010-562 81 40

Frågor om undersökningen samt eventuell kallelse till rättegång riktas till ansvarig handläggare, se ovan. Övergripande frågor i ärendet riktas till ärendeansvarig.

Redovisningen ska i normalfallet återges i sin helhet.
Vid citering ur redovisningen i ett annat dokument ska det finnas en tydlig hänvisning till ursprungsdokumentet.

SWEDAC ACKREDITERING
Ackred. nr 1521
Provning
ISO/IEC 17025

Polisen

Elektroniskt underskriven av Susanne Johansson 2023-09-06 14:14

Nationellt forensiskt centrum (NFC)

Redovisning

Sakkunnigutlåtande

NFC:s ref.nr	Uppdragsgivarens ref.nr
2023001672	5000-K77615-23

Skador

Inledande uppgifter

Uppdragsgivare (myndighet/motsvarande)	Uppdragsgivare (namn och kontaktinformation)	
Polismyndigheten	Niklas Wiman, Sthlm Sydväst Flemingsberg /Forensikgrupp 6/Forensisk station	
Utförare	Telefon (NFC:s frontdesk)	NFC:s ärende upprättat
Nationellt forensiskt centrum (NFC)	010-562 80 20	2023-01-24

Ändamål

Ändamålet var,
att mäta omkretsen på den knutna öglan i tygbiten BG12211-7,
att undersöka om kanterna på tygbiten BG12211-7 hade åstadkommits med eggvasst föremål, samt
att undersöka om det i tygbiten BG12211-7 fanns skador som åstadkommits med eggvasst föremål.

Resultat, värdering och slutsats

Inledande bedömning och urval

Materialet BG12211-7 granskades okulärt och i mikroskop och bestod av en tygbit med en ögla avgränsad av en knut, se figur 1. Knuten knöts upp och med tygbiten i utsträckt läge iakttogs att den utgjordes av resterna av en ärm från en skjorta med rester från en sidsöm, se figur 2.

Resultat

Omkretsen på öglan i tygbiten BG12211-7 uppmättes till ca 42 cm.

Längs tygbitens kanter iakttogs bland annat rester av sömmar, samt att kanten löper längsmed trådar och/eller sömmar i tyget och hade ojämna trådändar. Längs en kortare del av kanten iakttogs raka trådändar som bedöms komma från tillverkningen då ärmen klippts/skurits ut från tyget och värderas därför inte.

På tygbiten iakttogs sex genomgående skador:

- Skada A var ett några mm stort hål och belägen där den yttersta knappen i ärmens manschett saknas.
- Skada B var L-formad och var ca 1,0 x 1,5 cm stor.
- Skada C löpte i olika riktningar och var ca 1,0 cm stor.
- Skada D löpte i olika riktningar och var ca 1,0 cm stor.
- Skada E var rak och var ca 0,5 cm.
- Skada F var V-formad och var ca 0,5 x 1,0 cm stor.

Skadorna A och B undersöks inte vidare på grund av svårigheten att avgöra om de åstadkommits vid brottstillfället eller om den funnits där tidigare.

Redovisningen ska i normalfallet återges i sin helhet.
Vid citering ur redovisningen i ett annat dokument ska det finnas en tydlig hänvisning till ursprungsdokumentet.

SWEDAC ACKREDITERING
Ackred. nr 1521
Provning
ISO/IEC 17025

Polisen

Elektroniskt underskriven av Susanne Johansson 2023-09-06 14:14

Nationellt forensiskt centrum (NFC)

Redovisning

Sakkunnigutlåtande

NFC:s ref.nr	Uppdragsgivarens ref.nr
2023001672	5000-K77615-23

Skadorna C, D, E och F hade skadekanter med raka trådändar som löper diagonalt mot trådriktningen i textilen.

På manschetten iakttogs även en ca 2 x 3 cm stor skada med tufsiga trådändar i kanterna. Denna skadas utseende utvärderades inte vidare på grund av svårigheten att avgöra om den har åstadkommits vid brottstillfället eller om den funnits där tidigare.

Resultatvärdering

Vid värderingen av resultaten för kanterna på tygbiten BG12211-7 har följande hypoteser använts:
Huvudhypotes: Kanterna på tygbiten har åstadkommits med eggvasst föremål.
Alternativhypotes: Kanterna på tygbiten har åstadkommits på annat sätt, t ex genom att riva tyget.

Kanterna runt största delen av tygbiten har ett utseende som bedöms vara nästintill uteslutet att få om den har åstadkommits med eggvasst föremål. Kantens utseende är förväntad om den har åstadkommits på annat sätt, t.ex. genom att riva sönder tyget.

Vid värderingen av resultaten för var och en av de iakttagna skadorna C till F i tygbiten BG12211-7 har följande hypoteser använts:
Huvudhypotes: Skadan har åstadkommits med eggvasst föremål.
Alternativhypotes: Skadan har åstadkommits på annat sätt, t ex genom att riva sönder tyget.

Skadorna C, D, E och F i tygbiten har alla ett utseende som är förväntat om de har åstadkommits med eggvasst föremål. Det bedöms vara nästintill uteslutet att få detta skadeutseende om skadorna har åstadkommits på något annat sätt.

Slutsats

Resultaten talar extremt starkt för att största delen av kanterna på tygbiten BG12211-7 inte har åstadkommits med eggvasst föremål (*Grad -4*).

Resultaten talar extremt starkt för att skadorna C, D, E och F i tygbiten BG12211-7 har åstadkommits med eggvasst föremål (*Grad +4*).

Redovisningen ska i normalfallet återges i sin helhet.
Vid citering ur redovisningen i ett annat dokument ska det finnas en tydlig hänvisning till ursprungsdokumentet.

SWEDAC ACKREDITERING
Ackred. nr 1521
Provning
ISO/IEC 17025

Polisen

Elektroniskt underskriven av Susanne Johansson 2023-09-06 14:14

Nationellt forensiskt centrum (NFC)

Redovisning

Sakkunnigutlåtande

NFC:s ref.nr	Uppdragsgivarens ref.nr
2023001672	5000-K77615-23



Figur 1. Tygbit BG12211-7 med knut. Knuten markerad med en gul pil.

Redovisningen ska i normalfallet återges i sin helhet.
Vid citering ur redovisningen i ett annat dokument ska det finnas en tydlig hänvisning till ursprungsdokumentet.

SWEDAC ACKREDITERING
Ackred. nr 1521
Provning
ISO/IEC 17025

Polisen

Elektroniskt underskriven av Susanne Johansson 2023-09-06 14:14

Nationellt forensiskt centrum (NFC)

Redovisning

Sakkunnigutlåtande

NFC:s ref.nr	Uppdragsgivarens ref.nr
2023001672	5000-K77615-23



Figur 2. Tygbit BG12211-7 i utsträckt läge efter att knuten knutits upp. Gula pilar markerar skadornas placering och deras beteckning i utlåtandet.

Polisen

Elektroniskt underskriven av Susanne Johansson 2023-09-06 14:14

Nationellt forensiskt centrum (NFC)

Redovisning

Sakkunnigutlåtande

NFC:s ref.nr	Uppdragsgivarens ref.nr
2023001672	5000-K77615-23

Metodik

Följande metodik har använts vid undersökningen: 848*

Metodik markerad med asterisk (*) är ackrediterad enligt ISO 17025. För mer information, se polisen.se/forensiskametoder

Undersökningsrelaterad information

Undersökningsuppdraget är värderande. Vid ett sådant uppdrag innehåller slutsatsen uppgift om storleksordningen på resultatvärdet (se rubriken Utlåtandeskala).

Resultatet gäller för materialet så som det inkom till NFC.

I Foresight går att söka efter och få en sammanställning över material och undersökningar i ett K-ärende som hanteras av NFC. Foresight går att nå direkt från Durtvå och TekPro samt via denna länk: foresight.polisen.se/foresight. Alla som har behörighet att se information om ett K-ärende i Durtvå har åtkomst till uppgifterna i Foresight.

Material som delas vid NFC får en indexering av materialbeteckningen. Genom att söka på materialet i Foresight erhålls bl.a. en sammanställning över hur materialet har delats upp, status och var de uppdelade materialen befinner sig.

Materialförteckning

Beteckning i utlåtandet Uppdragsgivarens beteckning Beslags-/Spårmaterialnummer NFC:s materialnummer	**Undersökningsmaterial** Platsbeskrivning Materialhantering
2023-5000-BG12211-7 5313/2953-23/G053 2023-5000-BG12211-7 202300167223	**Tygbit från skjorta** På golvet i badrummet Materialet återgår

Handläggning

Handläggare, Skador	Driftställe	För kontakt
förste forensikern Susanne Johansson (ansvarig handläggare) forensiska generalisten Susann Mannerskog	Nationellt NFC (Linköping)	010-562 82 44 susanneb.johansson@polisen.se
Ärendeansvarig		För kontakt
forensiska generalisten Helena Lyth		010-562 81 40

Frågor om undersökningen samt eventuell kallelse till rättegång riktas till ansvarig handläggare, se ovan. Övergripande frågor i ärendet riktas till ärendeansvarig.

Redovisningen ska i normalfallet återges i sin helhet.
Vid citering ur redovisningen i ett annat dokument ska det finnas en tydlig hänvisning till ursprungsdokumentet.

SWEDAC ACKREDITERING
Ackred. nr 1521
Provning
ISO/IEC 17025

Polisen

Elektroniskt underskriven av Susanne Johansson 2023-09-06 14:14

Nationellt forensiskt centrum (NFC)

Redovisning

Sakkunnigutlåtande

NFC:s ref.nr
2023001672

Uppdragsgivarens ref.nr
5000-K77615-23

Utlåtandeskala

Skalsteg	Verbalt uttryck i utlåtandet	Förklaring	Resultatvärde (V)
Grad +4	Resultaten talar extremt starkt för att ...	Det bedöms vara minst 1 000 000 gånger mer sannolikt att få dessa resultat om huvudhypotesen är sann än om den alternativa hypotesen är sann.	$1\,000\,000 \leq V$
Grad +3	Resultaten talar starkt för att ...	Det bedöms vara minst 6000 gånger mer sannolikt att få dessa resultat om huvudhypotesen är sann än om den alternativa hypotesen är sann.	$6\,000 \leq V < 1\,000\,000$
Grad +2	Resultaten talar för att ...	Det bedöms vara minst 100 gånger mer sannolikt att få dessa resultat om huvudhypotesen är sann än om den alternativa hypotesen är sann.	$100 \leq V < 6\,000$
Grad +1	Resultaten talar i någon mån för att ...	Det bedöms vara minst 6 gånger mer sannolikt att få dessa resultat om huvudhypotesen är sann än om den alternativa hypotesen är sann.	$6 \leq V < 100$
Grad 0	Resultaten talar varken för eller emot att ...	Det bedöms vara ungefär lika sannolikt att få de erhållna resultaten om huvudhypotesen är sann som om den alternativa hypotesen är sann.	$\frac{1}{6} < V < 6$
Grad -1	Resultaten talar i någon mån för att ... inte ...	Det bedöms vara minst 6 gånger mer sannolikt att få dessa resultat om den alternativa hypotesen är sann än om huvudhypotesen är sann.	$\frac{1}{100} < V \leq \frac{1}{6}$
Grad -2	Resultaten talar för att ... inte ...	Det bedöms vara minst 100 gånger mer sannolikt att få dessa resultat om den alternativa hypotesen är sann än om huvudhypotesen är sann.	$\frac{1}{6\,000} < V \leq \frac{1}{100}$
Grad -3	Resultaten talar starkt för att ... inte ...	Det bedöms vara minst 6000 gånger mer sannolikt att få dessa resultat om den alternativa hypotesen är sann än om huvudhypotesen är sann.	$\frac{1}{1\,000\,000} < V \leq \frac{1}{6\,000}$
Grad -4	Resultaten talar extremt starkt för att ... inte ...	Det bedöms vara minst 1 000 000 gånger mer sannolikt att få dessa resultat om den alternativa hypotesen är sann än om huvudhypotesen är sann.	$V \leq \frac{1}{1\,000\,000}$

Skalan är utarbetad för NFC:s resultatvärdering. Vid resultatvärdering bedöms storleken hos *resultatvärdet*, det vill säga hur mycket resultaten av undersökningen talar för eller emot huvudhypotesen. Storleksordningen hos resultatvärdet avgör skalsteget. Skalstegen visas med tillhörande intervall av resultatvärden (V). Om en av hypoteserna kan uteslutas används inte skalstegen och slutsatsen blir då ett fastställande av faktum.

Redovisningen ska i normalfallet återges i sin helhet.
Vid citering ur redovisningen i ett annat dokument ska det finnas en tydlig hänvisning till ursprungsdokumentet.

SWEDAC ACKREDITERING
Ackred. nr 1521
Provning
ISO/IEC 17025

Polisen

Protokoll över frihetsberövande

Solna cell 15 (6602-23)

[redacted]

Signerat av
Ida Ekelund
Signerat datum
2023-01-20

Enhet
Region Stockholm, BF-IGV 5 LPO Järva

Diarienummer
5000-K77615-23

Aktuell status
Häktad

Person som tvångsmedlet avser
Nordström, Marko Ilmari, 19810225-0332

ID-kontroll

Kontrollsätt	Kontrollerat av
Annat	Ekelund, Ida

Grunduppgifter för tvångsmedlet

Inledande frihetsberövande
Gripande

Datum och tid för beslut	Beslutsfattare
2023-01-20 01:11	Genberg, Andreas

Brott
0311 - Fullbordat mord, dråp eller misshandel med dödlig utgång utan användning av skjutvapen mot man/pojke

Plats för verkställan	Verkställt av	Datum och tid för verkställighet
lgh 1202 , Fasanstigen 31 , Bro	Genberg, Andreas	2023-01-20 01:15

Envarsgripande Gripen av	Införd av	Införd datum och tid
	Ekelund, Ida Svensson, Tomas	2023-01-20 03:26

Övriga närvarande vid åtgärden	Övriga uppgifter om verkställigheten

Förvaringsplats
Stockholm häkte Sollentuna

Aktuella uppgifter

Datum och tid för beslut	Beslutsfattare
2023-01-23	Attunda tingsrätt

Brott
0311 - Mord

Ändamål med åtgärden
- Obligatorisk häktning

Restriktioner	Särskilda anvisningar
Restriktioner finns.	
	Skäl för restriktioner

Misstankegrad	Medgärningsmän
Sannolika skäl	

Sista dag för häktningsförhandling	Sista dag för häktningsframställan

[redacted]

Protokoll över frihetsberövande

Solna cell 15 (6602-23)

Signerat av
Ida Ekelund
Signerat datum
2023-01-20

Enhet
Region Stockholm, BF-IGV 5 LPO Järva

Diarienummer
5000-K77615-23

Beslut		
Typ Gripande	Datum och tid 2023-01-20 01:11	Beslutsfattare Genberg, Andreas
Typ Anhållande	Datum och tid 2023-01-20 05:10	Beslutsfattare Hankkio, Markus
Typ Anhållandet kvarstår	Datum och tid 2023-01-21 12:18	Beslutsfattare Palmén, Emmy
Typ Häktning	Datum och tid 2023-01-23	Beslutsfattare Attunda tingsrätt

Åtgärder		
Typ Förvarstagande i polisarrest	Datum och tid 2023-01-20 03:26	Utfört av Age, Fredrik
Typ 24:8 förhör genomfört	Datum och tid 2023-01-20 04:40	Utfört av Stussare, Johan Kamb, Jonathan
Typ Förvaringsplats förändrad	Datum och tid 2023-01-23 13:54	Utfört av Renberg, Johan

ÅKLAGARMYNDIGHETEN
Åklagarområde Stockholm
Norrorts åklagarkammare i Stockholm
Kammaråklagare Markus Hankkio

BESLUT

2023-01-20 05:10

Beslut om att anhålla

COB-TM33755-23

MISSTÄNKT **Nordström, Marko, 19810225-0332**

BROTTSGRUND Mord 2023-01-20 01:28 Fasanstigen 31, Bro, Upplands-Bro kommun
Id: POD50-BM2023-1629887478-8N, Ext ärendenr: 5000-K77615-23

Lagrum	Skäl för frihetsberövande	
[X] 24:6 1 st RB	[ ] Flyktfara	[ ] Synnerlig vikt
[ ] 24:6 2 st RB	[X] Kollusionsfara	[ ] Synnerliga skäl (LUL)
	[ ] Recidivfara	[ ] Annan skäl:
	[X] Fängelse minst 2 år	
	[ ] Misstänkt okänd	
	[ ] Saknar hemvist	

Restriktioner*	[ ] Inga restriktioner	
Samsittning	[ ] Tillåts	[X] Prövning
Skäl till restriktion	Det finns risk för att den misstänkte ska förmå någon annan att skapa, gömma eller förstöra bevis. Det skulle försvåra utredningen. Det finns risk för att den misstänkte och andra förhörspersoner kommer att anpassa sina uppgifter efter varandra på ett oriktigt sätt om de får ha kontakt. Det skulle försvåra utredningen.	
Gemensam vistelse	[ ] Tillåts	[X] Tillåts inte
Skäl till restriktion	Det finns risk för att den misstänkte och andra förhörspersoner kommer att anpassa sina uppgifter efter varandra på ett oriktigt sätt om de får ha kontakt. Det skulle försvåra utredningen. Det finns risk för att den misstänkte ska förmå någon annan att skapa, gömma eller förstöra bevis. Det skulle försvåra utredningen.	
Följa nyhetsmedia	[ ] Tillåts	[X] Tillåts inte
Skäl till restriktion	Det finns risk för att den misstänkte får sådan information om utredningsläget att det försvårar utredningen.	
Inneha tidskrifter mm	[ ] Tillåts	[X] Tillåts inte
Skäl till restriktion	Det finns risk för att den misstänkte får sådan information om utredningsläget att det försvårar utredningen.	
Ta emot besök	[ ] Tillåts	[X] Prövning
Skäl till restriktion	Det finns risk för att den misstänkte och andra förhörspersoner kommer att anpassa sina uppgifter efter varandra på ett oriktigt sätt om de får ha kontakt. Det skulle försvåra utredningen. Det finns risk för att den misstänkte ska förmå någon annan att skapa, gömma eller förstöra bevis. Det skulle försvåra utredningen.	

Åklagarområde Stockholm
Norrorts åklagarkammare i Stockholm
Kammaråklagare Markus Hankkio

BESLUT

2023-01-20 05:10

Elektronisk kommunikation	☐ Tillåts	☒ Prövning
Skäl till restriktion	Det finns risk för att den misstänkte och andra förhörspersoner kommer att anpassa sina uppgifter efter varandra på ett oriktigt sätt om de får ha kontakt. Det skulle försvåra utredningen. Det finns risk för att den misstänkte ska förmå någon annan att skapa, gömma eller förstöra bevis. Det skulle försvåra utredningen.	
Försändelser (Brev mm)	☐ Tillåts	☒ Prövning
Skäl till restriktion	Det finns risk för att den misstänkte och andra förhörspersoner kommer att anpassa sina uppgifter efter varandra på ett oriktigt sätt om de får ha kontakt. Det skulle försvåra utredningen. Det finns risk för att den misstänkte ska förmå någon annan att skapa, gömma eller förstöra bevis. Det skulle försvåra utredningen.	
Undantag från restriktioner:		

*Innebörden av de olika restriktionerna finns beskrivna i 6 kap. 2 § häkteslagen (2010:611).

BESLUT/ MOTIVERING/ KOMPL UPPGIFTER

Underrättelse om anhållningsbeslutet lämnas till Jonathan Kamb. Beslutet med restriktioner och skälen för dessa överförs för att skrivas ut och överlämnas till den anhållne.

Polisen

Protokoll över kroppsbesiktning
GROVT BROTT

[redacted]

Signerat av
Johan Stussare
Signerat datum
2023-01-20

Enhet
Region Stockholm, BF-IGV 5 LPO Järva

Diarienummer
5000-K77615-23

Aktuell status
Verkställd

Person som tvångsmedlet avser
Nordström, Marko Ilmari, 19810225-0332

ID-kontroll

Kontrollsätt	Kontrollerat av
Dataslagning	Stussare, Johan

Grunduppgifter för tvångsmedlet

Datum och tid för beslut	Beslutsfattare
2023-01-20 02:35	Age, Fredrik

Plats för verkställan	Verkställt av	Datum och tid för verkställighet
Polisen Solna , Polisen Solna, Sundbybergsvägen 15 , Solna	Stussare, Johan Kamb, Jonathan	2023-01-20 02:40

Brott
0311 - Mord

Ändamål med åtgärden	Beslutade direktiv
• Utröna omständigheter som kan ha betydelse för utredning om brott	• Urinprov • Blodprov • Övrigt

Verkställighet av direktiv	Verkställt	Motivering
• Urinprov	Ja	
• Blodprov	Ja	
• Övrigt	Ja	

Införd datum och tid	Kroppsbesiktning avslutad datum och tid
	2023-01-20 03:20

Övriga närvarande vid åtgärden	Övriga uppgifter om verkställigheten

Beslut

Typ	Datum och tid	Beslutsfattare
Kroppsbesiktning	2023-01-20 02:35	Age, Fredrik

Åtgärder

Beslag

Nej

Polisen

Protokoll över kroppsbesiktning

GROVT BROTT

[redacted]

Signerat av
Johan Stussare
Signerat datum
2023-01-20

Enhet
Region Stockholm, BF-IGV 5 LPO Järva

Diarienummer
5000-K77615-23

Historik

Datum	Registrerat av	Beslutsfattare	Beslutsdatum	Händelse	Förändring
2023-01-20 03:42	Johan Stussare	Fredrik Age	2023-01-20	Beslut om kroppsbesiktning	Beslut fattat av Fredrik Age och avser 198102250332 Marko Ilmari Nordström.
2023-01-20 03:44	Johan Stussare			Beslut signerat	Signerat
2023-01-20 03:44	Johan Stussare			Verkställd	Verkställd av Johan Stussare och Jonathan Kamb den 2023-01-20 02:40.
2023-01-20 03:49	Johan Stussare			RMV Analys är skapad	Avser 198102250332 Marko Ilmari Nordström.

[redacted]

Protokoll över kroppsbesiktning

DAKTNING

Signerat av
Benjamin Hätting
Signerat datum
2023-01-22

Enhet
Region Stockholm, Grova brottssektion PO Sthlm Nord

Diarienummer
5000-K77615-23

Aktuell status
Verkställd

Person som tvångsmedlet avser
Nordström, Marko Ilmari, 19810225-0332

ID-kontroll

Kontrollsätt	Kontrollerat av

Grunduppgifter för tvångsmedlet

Datum och tid för beslut	Beslutsfattare	
2023-01-20 08:37	Bjärnek, Björn	
Plats för verkställan	**Verkställt av**	**Datum och tid för verkställighet**
Polisen Solna , Polisen Solna, Sundbybergsvägen 15 , Solna	Hätting, Benjamin	2023-01-22 16:25

Brott
0311 - Mord

Ändamål med åtgärden	Beslutade direktiv
• Utröna omständigheter som kan ha betydelse för utredning om brott	• Övrigt

Verkställighet av direktiv	Verkställt	Motivering
• Övrigt	Ja	

Införd datum och tid	Kroppsbesiktning avslutad datum och tid
	2023-01-22 16:39
Övriga närvarande vid åtgärden	**Övriga uppgifter om verkställigheten**

Beslut

Typ	Datum och tid	Beslutsfattare
Kroppsbesiktning	2023-01-20 08:37	Bjärnek, Björn

Åtgärder

Beslag

Nej

Polisen

Protokoll över kroppsbesiktning

DAKTNING

[redacted]

Signerat av
Benjamin Hätting
Signerat datum
2023-01-22

Enhet
Region Stockholm, Grova brottssektion PO Sthlm Nord

Diarienummer
5000-K77615-23

Historik

Datum	Registrerat av	Beslutsfattare	Beslutsdatum	Händelse	Förändring
2023-01-20 08:38	Björn Bjärnek	Björn Bjärnek	2023-01-20	Beslut om kroppsbesiktning	Beslut fattat av Björn Bjärnek och avser 198102250332 Marko Ilmari Nordström.
2023-01-22 16:40	Benjamin Hätting			Beslut signerat	Signerat
2023-01-22 16:40	Benjamin Hätting			Verkställd	Verkställd av Benjamin Hätting den 2023-01-22 16:25.

[redacted]

Protokoll över kroppsbesiktning

Kroppsundersökning misstänkt.

Signerat av
Fredrik Norman
Signerat datum
2023-01-20

Enhet
Region Stockholm, Grova brottssektion PO Sthlm Nord

Diarienummer
5000-K77615-23

Aktuell status
Verkställd

Person som tvångsmedlet avser
Nordström, Marko Ilmari, 19810225-0332

ID-kontroll

Kontrollsätt	Kontrollerat av
Annat	Deiroff, Dennie

Grunduppgifter för tvångsmedlet

Datum och tid för beslut	Beslutsfattare
2023-01-20 08:08	Palmén, Emmy

Plats för verkställan	Verkställt av	Datum och tid för verkställighet
Rättsmedicin Stockholm , Rättsmedicin Stockholm, Retzius väg 5 , Solna	Deiroff, Dennie Urwitz Krusin, Hannah (RMV Rättsläkare, Stockholm)	2023-01-20 10:30

Brott
0311 - Mord

Ändamål med åtgärden	Beslutade direktiv
• Utröna omständigheter som kan ha betydelse för utredning om brott	• Övrigt

Verkställighet av direktiv	Verkställt	Motivering
• Övrigt	Ja	

Införd datum och tid	Kroppsbesiktning avslutad datum och tid
	2023-01-20 11:00

Övriga närvarande vid åtgärden	Övriga uppgifter om verkställigheten

Beslut

Typ	Datum och tid	Beslutsfattare
Kroppsbesiktning	2023-01-20 08:08	Palmén, Emmy

Åtgärder

Beslag

Nej

Polisen

[redacted]

Protokoll över kroppsbesiktning

Kroppsundersökning misstänkt.

Signerat av
Fredrik Norman
Signerat datum
2023-01-20

Enhet
Region Stockholm, Grova brottssektion PO Sthlm Nord

Diarienummer
5000-K77615-23

Historik

Datum	Registrerat av	Beslutsfattare	Beslutsdatum	Händelse	Förändring
2023-01-20 12:56	Fredrik Norman	Emmy Palmén	2023-01-20	Beslut om kroppsbesiktning	Beslut fattat av Emmy Palmén och avser 198102250332 Marko Ilmari Nordström.
2023-01-20 13:18	Fredrik Norman			Beslut signerat	Signerat
2023-01-20 13:18	Fredrik Norman			Verkställd	Verkställd av Dennie Deiroff och Hannah Urwitz Krusin den 2023-01-20 10:30.

[redacted]

Beslagsprotokoll

2023-5000-BG7920

Signerat av

Signerat datum

Diarienummer
5000-K77615-23

Verkställande enhet
Region Stockholm, BF-IGV 5
LPO Järva

Handläggande enhet
Region Stockholm, Grova
brott 6 PO Sthlm Nord

Misstänkt person Nordström, Marko Ilmari, 19810225-0332 Nordström, Marko Ilmari, 19810225-0332	
Plats för verkställan Polisen Solna , Polisen Solna, Sundbybergsvägen 15 , Solna	Datum och klockslag för verkställighet 2023-01-20 02:35
Beslutat av Age, Fredrik	Verkställt av Stussare, Johan Kamb, Jonathan
Ändamål med åtgärden • Kan antagas ha betydelse för utredningen av brott	Brott 0311 - Mord
Domstol för överklagan Solna tingsrätt	Beslag taget från Nordström, Marko Ilmari Nordström, Marko Ilmari

Föremålspunkter

2023-5000-BG7920-1 Bälte (1 st) Färg : Svart Anteckningar: Svart med stålspänne	Platsbeskrivning Misstänkts bälte han bar vid gripandet.	Status Fastställd Anspråkstagare Nordström, Marko Ilmari
2023-5000-BG7920-2 Strumpor (1 st)	Platsbeskrivning 2 st strumpor som misstänkt hade på sin vänstra fot vid gripandet.	Status Fastställd Anspråkstagare Nordström, Marko Ilmari
2023-5000-BG7920-3 Strumpor (1 st)	Platsbeskrivning 2 st strumpor som misstänkt hade på sin högra fot vid gripandet.	Status Fastställd Anspråkstagare Nordström, Marko Ilmari

[redacted]

Polisen

Beslagsprotokoll

2023-5000-BG7920

Signerat av

Signerat datum

Diarienummer
5000-K77615-23

Verkställande enhet
Region Stockholm, BF-IGV 5
LPO Järva

Handläggande enhet
Region Stockholm, Grova
brott 6 PO Sthlm Nord

Föremålspunkter		
2023-5000-BG7920-4 Kalsonger (1 st)	Platsbeskrivning Kalsonger som misstänkt hade på sig vid gripandet.	Status Fastställd Anspråkstagare Nordström, Marko Ilmari
2023-5000-BG7920-5 Byxor (1 st)	Platsbeskrivning Byxor som misstänkt hade på sig vid gripandet.	Status Fastställd Anspråkstagare Nordström, Marko Ilmari
2023-5000-BG7920-6 Tröja (1 st)	Platsbeskrivning T-shirt som misstänkt hade på sig vid gripandet.	Status Fastställd Anspråkstagare Nordström, Marko Ilmari
2023-5000-BG7920-7 Plåster (1 st)	Platsbeskrivning Plåster som misstänkt hade på sitt högra ringfinger vid gripandet.	Status Fastställd
2023-5000-BG7920-8 Påse (1 st)	Platsbeskrivning Påse som polisen satte på misstänkts högra hand vid gripandet.	Status Fastställd
2023-5000-BG7920-9 Påse (1 st)	Platsbeskrivning Påse som polispatrull satte på misstänkts vänstra hand vid gripandet.	Status Fastställd
2023-5000-BG7920-10 Skor (1 st)	Platsbeskrivning Högersko som misstänkt hade på sig vid gripandet.	Status Fastställd Anspråkstagare Nordström, Marko Ilmari
2023-5000-BG7920-11 Skor (1 st)	Platsbeskrivning Vänstersko som misstänkt hade på sig vid gripandet.	Status Fastställd Anspråkstagare Nordström, Marko Ilmari

[redacted]

Polisen

Beslagsprotokoll

2023-5000-BG7920

Signerat av

Signerat datum

Diarienummer
5000-K77615-23

Verkställande enhet
Region Stockholm, BF-IGV 5
LPO Järva

Handläggande enhet
Region Stockholm, Grova
brott 6 PO Sthlm Nord

Föremålspunkter		
2023-5000-BG7920-12 Nyckel (1 st)	Platsbeskrivning Nycklar som påträffades i misstänkts högra framficka på byxorna.	Status Fastställd Anspråkstagare Nordström, Marko Ilmari
På ring : Ja Anteckningar: 7 st nycklar och 4 st blippar.	Antal nycklar : 7	
2023-5000-BG7920-13 Tröja (1 st)	Platsbeskrivning Tröja som misstänkt bar i handen vid gripandet.	Status Fastställd Anspråkstagare Nordström, Marko Ilmari

Polisen

PM

Hantering av beslag och spårsäkring

[redacted]

Signerad av

Signerad datum

Enhet
Region Stockholm, Handräckning 1 PO Sthlm Nord

Diarienr
5000-K77615-23

Uppgiftslämnare	Datum	Tid
Stussare, Johan	2023-01-20	04:57

Beslag verkställt	Material för analys
Nej	Nej

Mottaget	Mottaget datum	Tid

Sätt på vilket uppgift lämnats

Upprättad av
Johan Stussare

Uppgiften avser
Hantering av beslag och spårsäkring

Uppgift

Jag (Pa Stussare) tillsammans med Pa Kamb var ansvariga för att säkra spår på misstänkt.

Jag och Pa Kamb började med att ta på oss dubbla par nitrilhandskar på vardera handen och munskydd.

Vi började med att ta in misstänkt i undersökningsrummet där vi började med att ta av de papperspåsarna som patrullen hade satt på händerna på misstänkt. Vi fotograferade händerna och bad honom hålla dem framför sig och synliga hela tiden.

Jag genomförde sedan nagelskrapning på misstänkt. Misstänkt fick sätta sig på en stol vid bordet inne i undersökningsrummet. Jag la en pappersbit på bordet som jag sedan bad misstänkt att lägga sin högra hand på. Sedan började jag med att topsa fingrarna. Började med höger lillfinger och avslutade med höger tumme. Efter varje finger så lade jag ner topsen i ett bioback. Misstänkt hade ett plåster på högra ringfingret som vi säkrade och lade ner i en andningsparpåse beslagspåse. Sedan tog jag en ytterligare tops och svepte med över handflatan och sedan på handryggen, topsen lade jag sedan ner i samma biopack som resterande av topsarna från högerhanden.

Jag genomförde sedan på samma sätt nagelskrapningen på misstänkts vänstra hand. Jag började med vänstra lillfingret och avslutade med vänstra tummen. Efter varje finger lade jag ner topsen i ett biopack. Sedan tog jag en ytterligare tops och svepte den över handflatan och handryggen och lade ner den i samma biopack som resterande av topsarna från vänsterhanden.

Min kollega Pa Kamb såg misstänkt blodbesudling vid högra mungipan och i vänster öra på misstänkt och jag fotagraferade det. Efter att jag hade fotograferat det så topsade jag först misstänkt vid hans högra mungipa och lade ner topsen i ett biopack. Sedan topsade jag misstänkts vänstra öra och lade ner topsen i ett biopack. Topsarna lades i separata biopack.

När jag var klar med nagelskrapningen och topsningen av mungipan och vänstra örat så kom läkaren och tog blodprov på misstänkt.

Jag och min kollega Pa Kamb bytte då handskar och tog på två nya par nitrilhandskar på

vardera hand.

Sedan började vi med strukturell avklädning.

Misstänkt började med att ta av sig sin t-shirt som och höll fram den. När han höll i den fotograferade Pa Kamb den både fram och baksida. Jag höll sedan fram en andningsbar beslagspåse som misstänk själv lade ner sin tröja i. Vi genomförde resterande av avklädningen på exakt samma sätt med varje klädesplagg. Samtliga kläder lades ner i andningsbara beslagspåsar.

I tjänsten
Pa Stussare

[redacted]

Protokoll över husrannsakan

Husrannsakan för teknisk undersökning av lgh

Signerat av
Carolin Forssell
Signerat datum
2023-09-18

Enhet
Region Stockholm, Grova brottssektion PO Sthlm Nord

Diarienummer
5000-K77615-23

Aktuell status
Verkställd

Misstänkt person
Nordström, Marko Ilmari

Grunduppgifter för tvångsmedlet

Datum och tid för beslut	Beslutsfattare	
2023-01-20 01:15	Genberg, Andreas	
Plats för verkställan	**Verkställt av**	**Datum och tid för verkställighet**
LGH 1202 , Fasanstigen 31 , Bro	Sucksdorff, Niklas Areschoug, Sandy	2023-08-23 15:19
Husrannsakan sker hos misstänkt	**Personen hos vilken husrannsakan gjordes var närvarande**	
Ja	Nej	
Ändamål med åtgärden	**Brott**	
• Utröna omständigheter som kan ha betydelse för utredning om brott • Eftersökande av föremål som är underkastad beslag	0311 - Mord	

Omfattning/direktiv
Husrannsakan för teknisk undersökning och för att ta beslag koppla till utredningen

Övriga närvarande vid åtgärden
A

Övriga uppgifter om verkställighet
Beslut - åkl Emmy Palmén häver avspärrningen

Beslag

Nej

Åtgärder

Beslut

Typ	Datum och tid	Beslutsfattare
Husrannsakan	2023-01-20 01:15	Genberg, Andreas

Polisen

[redacted]

Protokoll över husrannsakan

Signerat av
Alexander Hamilton
Signerat datum
2023-01-20

Enhet
Region Stockholm, Handräckning 1 PO Sthlm Nord

Diarienummer
5000-K77615-23

Aktuell status
Verkställd

Misstänkt person
Nordström, Marko Ilmari

Grunduppgifter för tvångsmedlet

Datum och tid för beslut	Beslutsfattare	
2023-01-20 01:09	Genberg, Andreas	
Plats för verkställan	**Verkställt av**	**Datum och tid för verkställighet**
LGH 1202 , Fasanstigen 31 , Bro	Hamilton, Alexander Scullman, Alexander	2023-01-20 01:10

Husrannsakan sker hos misstänkt	Personen hos vilken husrannsakan gjordes var närvarande
Ja	Ja

Ändamål med åtgärden	Brott
• Utröna omständigheter som kan ha betydelse för utredning om brott • Eftersökande av föremål som är underkastad beslag • Eftersökande av person	0311 - Mord

Omfattning/direktiv
Eftersöka anmälare/misstänkt samt säkra brottsplats.

Övriga närvarande vid åtgärden

Övriga uppgifter om verkställighet

Beslag
Nej

Åtgärder

Beslut

Typ	Datum och tid	Beslutsfattare
Husrannsakan	2023-01-20 01:09	Genberg, Andreas

Polisen

[redacted]

Protokoll över husrannsakan

Husrannsakan Fasanstigen 31.

Signerat av
Ulf Djurberg
Signerat datum
2023-04-05

Enhet
Region Stockholm, Grova brott 6 PO Sthlm Nord

Diarienummer
5000-K77615-23

Aktuell status
Verkställd

Misstänkt person
Nordström, Marko Ilmari

Grunduppgifter för tvångsmedlet

Datum och tid för beslut	Beslutsfattare	
2023-04-05 10:00	Palmén, Emmy	
Plats för verkställan	**Verkställt av**	**Datum och tid för verkställighet**
Fasanstigen 31 , Bro	Hallström, Martin Djurberg, Ulf	2023-04-05 11:45
Husrannsakan sker hos misstänkt	**Personen hos vilken husrannsakan gjordes var närvarande**	
Ja	Nej	

Ändamål med åtgärden
- Utröna omständigheter som kan ha betydelse för utredning om brott
- Eftersökande av föremål som är underkastad beslag

Brott
0311 - Mord

Omfattning/direktiv
Eftersöka en badrumsstång som omnämnts av misstänkt i förhör.

Övriga närvarande vid åtgärden

Övriga uppgifter om verkställighet

Beslag

2023-5000-BG39509

Åtgärder

Beslut

Typ	Datum och tid	Beslutsfattare
Husrannsakan	2023-04-05 10:00	Palmén, Emmy

[redacted]

Polisen

Beslagsprotokoll

Husrannsakan Fasanstigen 31.

Signerat av

Signerat datum

Verkställande enhet
Region Stockholm, Grova brott 6 PO Sthlm Nord

2023-5000-BG39509

Diarienummer
5000-K77615-23

Handläggande enhet
Region Stockholm, Grova brott 6 PO Sthlm Nord

Misstänkt person Nordström, Marko Ilmari, 19810225-0332	
Plats för verkställan Fasanstigen 31 , Bro	Datum och klockslag för verkställighet 2023-04-05 11:45
Beslutat av Palmén, Emmy	Verkställt av Hallström, Martin Djurberg, Ulf
Ändamål med åtgärden • Kan antagas ha betydelse för utredningen av brott • Kan antagas vara genom brott någon avhänt	Brott 0311 - Mord
Domstol för överklagan Solna tingsrätt	Beslag taget från Nordström, Marko Ilmari

Föremålspunkter

2023-5000-BG39509-1 Draperistång (1 st)	Platsbeskrivning Anträffades i vardagsrummet i sängen under en mängd kläder.	Status Fastställd Anspråkstagare Nordström, Marko Ilmari

Anteckningar: Duschdraperistång.

Polisen

Beslagsprotokoll

2023-5000-BG15425

Verkställande enhet
Region Stockholm, Grova brott 6 PO Sthlm Nord

Handläggande enhet
Region Stockholm, Grova brott 6 PO Sthlm Nord

Signerat av

Signerat datum

Diarienummer
5000-K77615-23

Misstänkt person Nordström, Marko Ilmari, 19810225-0332	
Plats för verkställan Lägenheten , Fasanstigen 31 , Bro	Datum och klockslag för verkställighet 2023-02-06 11:20
Beslutat av Sucksdorff, Niklas	Verkställt av Sucksdorff, Niklas
Ändamål med åtgärden • Kan antagas ha betydelse för utredningen av brott	Brott 0311 - Mord
Domstol för överklagan Attunda tingsrätt	Beslag taget från Kan ej anges

Föremålspunkter

2023-5000-BG15425-1 Skor (2 st) Fabrikat : Fila Storlek : 43	Platsbeskrivning Låg på golvet vid skrivbordet Modell : Vinter Färg : Beige	Status Fastställd
2023-5000-BG15425-2 Kniv (1 st)	Platsbeskrivning Låg på skrivbordet	Status Fastställd Anspråkstagare Nordström, Marko Ilmari
2023-5000-BG15425-3 Lyftrem (1 st) Fabrikat : Better Bodies Anteckningar: Blodbesudlad	Platsbeskrivning Låg till höger på skrivbordet Färg : Gul	Status Fastställd Anspråkstagare Nordström, Marko Ilmari
2023-5000-BG15425-4 Armband (1 st) Material : trä	Platsbeskrivning På golvet i en skål mellan sängen/soffan Färg : Svart	Status Fastställd
2023-5000-BG15425-5 Armband/halsband (1 st) Material : trä/plast Anteckningar: Ev avslitet, ej klippt	Platsbeskrivning På golvet mellan soffan/sängen Färg : Orange	Status Fastställd

[redacted]

Polisen

Beslagsprotokoll

2023-5000-BG15425

Signerat av

Signerat datum

Diarienummer
5000-K77615-23

Verkställande enhet
Region Stockholm, Grova brott 6 PO Sthlm Nord

Handläggande enhet
Region Stockholm, Grova brott 6 PO Sthlm Nord

Föremålspunkter

2023-5000-BG15425-6 Glasbitar (1 st) Färg : Vit Anteckningar: Två skikt	Platsbeskrivning Låg på golvet i badrummet	Status Fastställd
2023-5000-BG15425-7 Knivblad (1 st) Anteckningar: Blad till mattkniv, blodbesudlat.	Platsbeskrivning Låg på golvet i badrummet.	Status Fastställd
2023-5000-BG15425-8 Karatedräkt (1 st) Fabrikat : Budo Nord Storlek : 180 Färg : Vit Anteckningar: Överdel blodbesudlat	Platsbeskrivning Låg i klädhögen till vänster om skrivbordet.	Status Fastställd Anspråkstagare Nordström, Marko Ilmari
2023-5000-BG15425-9 Karatedräkt (1 st) Färg : Vit Anteckningar: Underdel blodbesudlad	Platsbeskrivning Låg i klädhögen till vänster om skrivbordet.	Status Fastställd Anspråkstagare Nordström, Marko Ilmari
2023-5000-BG15425-10 Flaska (1 st) Fabrikat : DWOREK Typ : Vodka Anteckningar: Lite genomskinlig vätska I botten.	Platsbeskrivning Stod på diskbänken.	Status Fastställd
2023-5000-BG15425-11 Vodka/vätska (1 st)	Platsbeskrivning Stod på diskbänken. Ingick i annan föremålspunkt vid verkställandet Ingick i föremålspunkt 10	Status Fastställd

[redacted]

Polisen

Beslagsprotokoll

2023-5000-BG15425

Signerat av

Signerat datum

Diarienummer
5000-K77615-23

Verkställande enhet
Region Stockholm, Grova brott 6 PO Sthlm Nord

Handläggande enhet
Region Stockholm, Grova brott 6 PO Sthlm Nord

Föremålspunkter

2023-5000-BG15425-12
Medicin (1 st)

Platsbeskrivning
På bänk till höger om skrivbordet

Status
Fastställd

Anspråkstagare
Nordström, Marko Ilmari

Preparat : Alimemazin
Form : Flytande
Patientens efternamn : Ilmari
Patientens förnamn : Marko

Polisen

Beslagsprotokoll

2023-5000-BG16039

Signerat av

Signerat datum

Diarienummer
5000-K77615-23

Verkställande enhet
Region Stockholm, Grova brott 6 PO Sthlm Nord

Handläggande enhet
Region Stockholm, Grova brott 6 PO Sthlm Nord

Misstänkt person Nordström, Marko Ilmari, 19810225-0332	
Plats för verkställan I misstänkts lgh. , Fasanstigen 31 , Bro	Datum och klockslag för verkställighet 2023-02-07 13:00
Beslutat av Palmén, Emmy	Verkställt av Wiman, Niklas
Ändamål med åtgärden • Kan antagas ha betydelse för utredningen av brott	Brott 0311 - Mord
Domstol för överklagan Solna tingsrätt	Beslag taget från Nordström, Marko Ilmari

Föremålspunkter

2023-5000-BG16039-1 Dator (1 st)	Platsbeskrivning Oklart.	Status Fastställd Anspråkstagare Nordström, Marko Ilmari
Fabrikat : Asus Modell : VivoBook		Typ : Bärbar dator Färg : Grå
2023-5000-BG16039-2 Dator (1 st)	Platsbeskrivning Oklart.	Status Fastställd Anspråkstagare Nordström, Marko Ilmari
Fabrikat : Lenovo Modell : ThinkPad		Typ : Bärbar dator Färg : Svart
2023-5000-BG16039-3 Koddosa (1 st)	Platsbeskrivning Oklart.	Status Fastställd Anspråkstagare Nordström, Marko Ilmari
Anteckningar: Nodea bankdoa.		
2023-5000-BG16039-4 Koddosa (1 st)	Platsbeskrivning Oklart.	Status Fastställd Anspråkstagare Nordström, Marko Ilmari
Anteckningar: Nordea, blå till färgen		

[redacted]

Polisen

Beslagsprotokoll

2023-5000-BG16039

Signerat av

Signerat datum

Diarienummer
5000-K77615-23

Verkställande enhet
Region Stockholm, Grova brott 6 PO Sthlm Nord

Handläggande enhet
Region Stockholm, Grova brott 6 PO Sthlm Nord

Föremålspunkter

2023-5000-BG16039-5 Mobiltelefon (1 st)	Platsbeskrivning Oklart.	Status Fastställd Anspråkstagare Nordström, Marko Ilmari
Fabrikat : Samsung Anteckningar: Liten,uppfällbar display.		
2023-5000-BG16039-6 Mobiltelefon (1 st)	Platsbeskrivning Oklart.	Status Fastställd Anspråkstagare Nordström, Marko Ilmari
Fabrikat : Denver Anteckningar: Svart till färgen.		
2023-5000-BG16039-7 Mobiltelefon (1 st)	Platsbeskrivning Oklart.	Status Fastställd Anspråkstagare Nordström, Marko Ilmari
Fabrikat : Samsung Anteckningar: Smartphone.	Färg : Svart	
2023-5000-BG16039-8 Mobiltelefon (1 st)	Platsbeskrivning Oklart.	Status Fastställd Anspråkstagare Nordström, Marko Ilmari
Fabrikat : Apple Anteckningar: Smartphone.	Färg : Vit	
2023-5000-BG16039-9 Mobiltelefon (1 st)	Platsbeskrivning Oklart.	Status Fastställd Anspråkstagare Nordström, Marko Ilmari
Fabrikat : Apple Anteckningar: Smartphone.	Färg : Svart	

[redacted]

Polisen

Beslagsprotokoll

Signerat av

Signerat datum

Diarienummer
5000-K77615-23

2023-5000-BG16039

Verkställande enhet
Region Stockholm, Grova brott 6 PO Sthlm Nord

Handläggande enhet
Region Stockholm, Grova brott 6 PO Sthlm Nord

Föremålspunkter		
2023-5000-BG16039-10 Hårddisk (1 st) Fabrikat : Plexgear Anteckningar: Grått plastskal.	Platsbeskrivning Oklart.	Status Fastställd Anspråkstagare Nordström, Marko Ilmari
2023-5000-BG16039-11 Hårddisk (1 st) Fabrikat : Seagate Anteckningar: Skrivet Bitbox med tuschpenna på hårddisken.	Platsbeskrivning Oklart.	Status Fastställd Anspråkstagare Nordström, Marko Ilmari
2023-5000-BG16039-12 Hårddisk (1 st) Fabrikat : Toshiba	Platsbeskrivning Oklart.	Status Fastställd Anspråkstagare Nordström, Marko Ilmari
2023-5000-BG16039-13 Hårddisk (1 st) Fabrikat : Hitachi Anteckningar: Märkt "10066" med tuschpenna.	Platsbeskrivning Oklart.	Status Fastställd Anspråkstagare Nordström, Marko Ilmari
2023-5000-BG16039-14 Hårddisk (1 st) Fabrikat : HGST	Platsbeskrivning Oklart.	Status Fastställd Anspråkstagare Nordström, Marko Ilmari

Polisen

Beslagsprotokoll

2023-5000-BG16039

Verkställande enhet
Region Stockholm, Grova brott 6 PO Sthlm Nord

Handläggande enhet
Region Stockholm, Grova brott 6 PO Sthlm Nord

Signerat av

Signerat datum

Diarienummer
5000-K77615-23

Föremålspunkter		
2023-5000-BG16039-15 Hårddisk (1 st) Fabrikat : Samsung Anteckningar: grå plast, Solid State Drive.	Platsbeskrivning Oklart.	Status Fastställd Anspråkstagare Nordström, Marko Ilmari
2023-5000-BG16039-16 Hårddisk (1 st) Fabrikat : Kingston Anteckningar: 120GB	Platsbeskrivning Oklart.	Status Fastställd Anspråkstagare Nordström, Marko Ilmari
2023-5000-BG16039-17 Hårddisk (1 st) Fabrikat : WD Scorpio Blue Anteckningar: 320 GB	Platsbeskrivning oklart.	Status Fastställd Anspråkstagare Nordström, Marko Ilmari
2023-5000-BG16039-18 Hårddisk (1 st) Fabrikat : Hitachi Anteckningar: Märkt 160 GB med tusch.	Platsbeskrivning Oklart.	Status Fastställd Anspråkstagare Nordström, Marko Ilmari
2023-5000-BG16039-19 Hårddisk (1 st) Fabrikat : WD Blue Anteckningar: Märkt "500"med tusch.	Platsbeskrivning Oklart.	Status Fastställd Anspråkstagare Nordström, Marko Ilmari

[redacted]

Polisen

Beslagsprotokoll

2023-5000-BG16039

Signerat av

Signerat datum

Diarienummer
5000-K77615-23

Verkställande enhet
Region Stockholm, Grova brott 6 PO Sthlm Nord

Handläggande enhet
Region Stockholm, Grova brott 6 PO Sthlm Nord

Föremålspunkter

2023-5000-BG16039-20 Hårddisk (1 st)	Platsbeskrivning Oklart.	Status Fastställd Anspråkstagare Nordström, Marko Ilmari
Fabrikat : WD Scorpio Blue Anteckningar: Märkt "500" med tusch.		
2023-5000-BG16039-21 Hårddisk (1 st)	Platsbeskrivning Oklart.	Status Fastställd Anspråkstagare Nordström, Marko Ilmari
Fabrikat : Toshiba Anteckningar: Märkt "500 Gb" med tusch.		
2023-5000-BG16039-22 SL Access-kort (1 st)	Platsbeskrivning Oklart.	Status Fastställd Anspråkstagare Nordström, Marko Ilmari
Utfärdat av : SL Anteckningar: Grön till färgen.		
2023-5000-BG16039-23 Ul-kort (1 st)	Platsbeskrivning Oklart.	Status Fastställd Anspråkstagare Nordström, Marko Ilmari
Utfärdat av : UL Anteckningar: Kort med tillhörande plastficka, gult till färgen.		

Beslagsprotokoll

2023-5000-BG7962

Verkställande enhet
Region Stockholm, Grova brottssektion PO Sthlm Nord

Handläggande enhet
Region Stockholm, Grova brott 6 PO Sthlm Nord

Signerat av

Signerat datum

Diarienummer
5000-K77615-23

Misstänkt person	
Plats för verkställan Lägenhet/trapphus , Fasanstigen 31 , Bro	Datum och klockslag för verkställighet 2023-01-20 05:30
Beslutat av Sucksdorff, Niklas	Verkställt av Holmberg, Sandra Sucksdorff, Niklas
Ändamål med åtgärden • Kan antagas ha betydelse för utredningen av brott	Brott 0311 - Mord
Domstol för överklagan Attunda tingsrätt	Beslag taget från Nordström, Marko Ilmari Sahabu, Bashiri

Föremålspunkter

2023-5000-BG7962-1 Handduk (1 st) Färg : Vit	Platsbeskrivning Låg på målsägarens högra sida	Status Fastställd Anspråkstagare Nordström, Marko Ilmari
2023-5000-BG7962-2 Judobälte (1 st) Färg : Vitt Anteckningar: Blodbesudlat	Platsbeskrivning Låg virat runt höger ben och på golvet till höger om målsägaren.	Status Fastställd Anspråkstagare Nordström, Marko Ilmari
2023-5000-BG7962-3 Byxor (1 st) Typ : Kostym Anteckningar: Blodbesudlade	Platsbeskrivning Låg i lägenheten på stolen till höger om sängen.	Status Fastställd Anspråkstagare Nordström, Marko Ilmari

Polisen

Beslagsprotokoll

2023-5000-BG7962

Verkställande enhet
Region Stockholm, Grova brottssektion PO Sthlm Nord

Handläggande enhet
Region Stockholm, Grova brott 6 PO Sthlm Nord

Signerat av

Signerat datum

Diarienummer
5000-K77615-23

Föremålspunkter		
2023-5000-BG7962-4 Kalsonger (1 st) Färg : Svarta Anteckningar: Blöta	Platsbeskrivning Avvisiterade från målsägaren.	Status Fastställd
2023-5000-BG7962-5 Mobiltelefon (1 st) Fabrikat : Samsung	Platsbeskrivning Låg på bokhyllan i vardagsrummet till vänster	Status Fastställd Anspråkstagare Nordström, Marko Ilmari
2023-5000-BG7962-6 Mobiltelefon (1 st) Fabrikat : Apple	Platsbeskrivning Låg i bokhyllan till vänster i vardagsrummet.	Status Fastställd Anspråkstagare Nordström, Marko Ilmari
2023-5000-BG7962-7 Mobiltelefon (1 st) Fabrikat : Xiaomi Modell : Redmi	Platsbeskrivning Låg på lilla bordet i vardagsrummet.	Status Fastställd Anspråkstagare Nordström, Marko Ilmari

Polisen

Beslagsprotokoll

2023-5000-BG9982

Verkställande enhet
Region Stockholm, Grova brott 6 PO Sthlm Nord

Handläggande enhet
Region Stockholm, Grova brott 6 PO Sthlm Nord

Signerat av

Signerat datum

Diarienummer
5000-K77615-23

Misstänkt person Nordström, Marko Ilmari, 19810225-0332	
Plats för verkställan Lägenhet 1202 , Fasanstigen 31 , Bro	Datum och klockslag för verkställighet 2023-01-24 14:00
Beslutat av Sucksdorff, Niklas	Verkställt av Sucksdorff, Niklas
Ändamål med åtgärden • Kan antagas ha betydelse för utredningen av brott	Brott 0311 - Mord
Domstol för överklagan Attunda tingsrätt	Beslag taget från Nordström, Marko Ilmari

Föremålspunkter

2023-5000-BG9982-1 Byxor (1 st)	Platsbeskrivning Låg i mitten av sängen	Status Fastställd Anspråkstagare Nordström, Marko Ilmari
Typ : Arbetsbyxa Anteckningar: Blodbesudlad	Färg : Blå	
2023-5000-BG9982-2 Tröja (1 st)	Platsbeskrivning Sängen, huvudända.	Status Fastställd Anspråkstagare Nordström, Marko Ilmari
Storlek : L Anteckningar: Blodbesudlad	Färg : Grå	
2023-5000-BG9982-3 Kalsonger (1 st)	Platsbeskrivning På golvet vid soffbordet	Status Fastställd Anspråkstagare Nordström, Marko Ilmari
Färg : svart Anteckningar: Döskallar		
2023-5000-BG9982-4 Väst (1 st)	Platsbeskrivning Låg på hallgolvet	Status Fastställd
Storlek : 44 Anteckningar: Blodbesudlan	Färg : Svart	

[redacted]

Polisen

Beslagsprotokoll

2023-5000-BG9982

Signerat av

Signerat datum

Diarienummer
5000-K77615-23

Verkställande enhet
Region Stockholm, Grova brott 6 PO Sthlm Nord

Handläggande enhet
Region Stockholm, Grova brott 6 PO Sthlm Nord

Föremålspunkter

2023-5000-BG9982-5 Linne (1 st) Storlek : L Färg : Grå Anteckningar: Blodbesudlad	Platsbeskrivning Låg i mitten av sängen	Status Fastställd Anspråkstagare Nordström, Marko Ilmari
2023-5000-BG9982-6 Mössa (1 st) Anteckningar: Blodbesudlad LCV+	Platsbeskrivning Låg på golvet	Status Fastställd Anspråkstagare Nordström, Marko Ilmari
2023-5000-BG9982-7 Scarf (1 st) Färg : Grön	Platsbeskrivning Låg på mitten av sängen	Status Fastställd
2023-5000-BG9982-8 Väska (1 st) Typ : Axelremsväska Anteckningar: Blodbesudlad	Platsbeskrivning Hallgolvet	Status Fastställd
2023-5000-BG9982-9 Byxor (1 st) Färg : Grön Anteckningar: Blodbesudlade	Platsbeskrivning Hallgolvet	Status Fastställd
2023-5000-BG9982-10 Linne (1 st) Färg : Vit Anteckningar: Blodbesudlat	Platsbeskrivning Sängen, huvudänden.	Status Fastställd
2023-5000-BG9982-11 Linne (1 st) Storlek : S Färg : Grå Anteckningar: Blodbesudlad	Platsbeskrivning Säng, fotända.	Status Fastställd Anspråkstagare Nordström, Marko Ilmari

[redacted]

Polisen

Beslagsprotokoll

2023-5000-BG9982

Signerat av

Signerat datum

Diarienummer
5000-K77615-23

Verkställande enhet
Region Stockholm, Grova
brott 6 PO Sthlm Nord

Handläggande enhet
Region Stockholm, Grova
brott 6 PO Sthlm Nord

Föremålspunkter		
2023-5000-BG9982-12 Kavaj (1 st) Färg : Grå	Platsbeskrivning I klädhög på golvet till vänster om skrivbord.	Status Fastställd Anspråkstagare Nordström, Marko Ilmari
2023-5000-BG9982-13 Kalsonger (1 st) Storlek : XL Färg : Vita Anteckningar: Blodbesudlade	Platsbeskrivning Golvet mellan soffan och soffbordet. Märkning : Döskallar	Status Fastställd Anspråkstagare Nordström, Marko Ilmari
2023-5000-BG9982-14 Kniv (1 st) Knivmodell : Filékniv	Platsbeskrivning Kokvrån, diskställ.	Status Fastställd Anspråkstagare Nordström, Marko Ilmari
2023-5000-BG9982-15 Kniv (1 st) Typ : Kniv Skaftmaterial : Trä	Platsbeskrivning Kokvrån, diskställ. Knivmodell : Bruksknіv	Status Fastställd Anspråkstagare Nordström, Marko Ilmari
2023-5000-BG9982-16 Kniv (1 st) Knivmodell : Bruksknіv	Platsbeskrivning Kokvrån, diskställ.	Status Fastställd Anspråkstagare Nordström, Marko Ilmari

[redacted]

Polisen

Beslagsprotokoll

2023-5000-BG9982

Signerat av

Signerat datum

Diarienummer
5000-K77615-23

Verkställande enhet
Region Stockholm, Grova brott 6 PO Sthlm Nord

Handläggande enhet
Region Stockholm, Grova brott 6 PO Sthlm Nord

Föremålspunkter		
2023-5000-BG9982-17 Förskärare (1 st)	Platsbeskrivning Kokvrån, diskställ.	Status Fastställd Anspråkstagare Nordström, Marko Ilmari
2023-5000-BG9982-18 Skalkniv (1 st)	Platsbeskrivning Kokvrån, diskställ.	Status Fastställd Anspråkstagare Nordström, Marko Ilmari
2023-5000-BG9982-19 Kniv (1 st)	Platsbeskrivning Kokvrån, diskställ.	Status Fastställd Anspråkstagare Nordström, Marko Ilmari
2023-5000-BG9982-20 Kockkniv (1 st)	Platsbeskrivning Kokvrån, diskställ.	Status Fastställd Anspråkstagare Nordström, Marko Ilmari
2023-5000-BG9982-21 Kockkniv (1 st)	Platsbeskrivning Kokvrån, diskställ.	Status Fastställd Anspråkstagare Nordström, Marko Ilmari
2023-5000-BG9982-22 Kniv (1 st)	Platsbeskrivning Kokvrån, diskställ.	Status Fastställd Anspråkstagare Nordström, Marko Ilmari
2023-5000-BG9982-23 Filékniv (1 st)	Platsbeskrivning Kokvrån, diskställ.	Status Fastställd Anspråkstagare Nordström, Marko Ilmari

[redacted]

Polisen

Beslagsprotokoll

2023-5000-BG9982

Signerat av

Signerat datum

Diarienummer
5000-K77615-23

Verkställande enhet
Region Stockholm, Grova brott 6 PO Sthlm Nord

Handläggande enhet
Region Stockholm, Grova brott 6 PO Sthlm Nord

Föremålspunkter		
2023-5000-BG9982-24 Kockkniv (1 st)	Platsbeskrivning Kokvrån, diskställ.	Status Fastställd Anspråkstagare Nordström, Marko Ilmari
2023-5000-BG9982-25 Kockkniv (1 st)	Platsbeskrivning Från plastlåda i kokvrån	Status Fastställd Anspråkstagare Nordström, Marko Ilmari
2023-5000-BG9982-26 Kockkniv (1 st)	Platsbeskrivning Från plastlåda i kokvrån.	Status Fastställd Anspråkstagare Nordström, Marko Ilmari
2023-5000-BG9982-27 Kniv (1 st) Knivmodell : Jaktkniv	Platsbeskrivning Från plastlåda i kokvrån.	Status Fastställd Anspråkstagare Nordström, Marko Ilmari
2023-5000-BG9982-28 Kniv (1 st)	Platsbeskrivning Låg i diskhon, kokvrån.	Status Fastställd Anspråkstagare Nordström, Marko Ilmari
2023-5000-BG9982-29 Knivblad (1 st)	Platsbeskrivning Låg på golvet under skrivbordet.	Status Fastställd Anspråkstagare Nordström, Marko Ilmari
2023-5000-BG9982-30 Knivhandtag (1 st)	Platsbeskrivning Låg på golvet vid soffbordet.	Status Fastställd

[redacted]

Polisen

Beslagsprotokoll

2023-5000-BG9982

Signerat av

Signerat datum

Diarienummer
5000-K77615-23

Verkställande enhet
Region Stockholm, Grova brott 6 PO Sthlm Nord

Handläggande enhet
Region Stockholm, Grova brott 6 PO Sthlm Nord

Föremålspunkter

2023-5000-BG9982-31 Hammare (1 st) Anteckningar: Svart tejp på skaft	Platsbeskrivning Från plastlåda kokvrå.	Status Fastställd Anspråkstagare Nordström, Marko Ilmari
2023-5000-BG9982-32 Hammare (1 st) Anteckningar: Svart tejp runt skaft Blodbesudlad	Platsbeskrivning Från plastlåda i kokvrån	Status Fastställd Anspråkstagare Nordström, Marko Ilmari
2023-5000-BG9982-33 Hammare (1 st) Anteckningar: Blodbesudlad	Platsbeskrivning Från plastlåda i kokvrån.	Status Fastställd Anspråkstagare Nordström, Marko Ilmari
2023-5000-BG9982-34 Bräckjärn (1 st)	Platsbeskrivning Från plastlåda i kokvrån	Status Fastställd Anspråkstagare Nordström, Marko Ilmari
2023-5000-BG9982-35 Bräckjärn (1 st)	Platsbeskrivning Från plastlåda i kokvrå	Status Fastställd Anspråkstagare Nordström, Marko Ilmari
2023-5000-BG9982-36 Tejpbitar (1 st) Färg : Svart Anteckningar: Blodbesudlad	Platsbeskrivning Låg på golvet under skrivbordet.	Status Fastställd
2023-5000-BG9982-37 Del av identitetskort (1 st) Utfärdat av : Skatteverket	Platsbeskrivning Låg på golvet till höger om skrivbord Utfärdat i (land) : Sverige	Status Fastställd

[redacted]

Polisen

Beslagsprotokoll

2023-5000-BG9982

Signerat av

Signerat datum

Diarienummer
5000-K77615-23

Verkställande enhet
Region Stockholm, Grova brott 6 PO Sthlm Nord

Handläggande enhet
Region Stockholm, Grova brott 6 PO Sthlm Nord

Föremålspunkter		
2023-5000-BG9982-38 Flaska (1 st) Färg : Brun Anteckningar: Vätska i.	Platsbeskrivning Hall, garderob, mitten, kartong.	Status Fastställd Anspråkstagare Nordström, Marko Ilmari
2023-5000-BG9982-39 Armband (1 st)	Platsbeskrivning Låg på balkonggolvet	Status Fastställd Anspråkstagare Nordström, Marko Ilmari

[redacted]

Polisen

Beslagsprotokoll

2023-5000-BG12211

Signerat av

Signerat datum

Diarienummer
5000-K77615-23

Verkställande enhet
Region Stockholm, Grova brott 6 PO Sthlm Nord

Handläggande enhet
Region Stockholm, Grova brott 6 PO Sthlm Nord

Misstänkt person Nordström, Marko Ilmari, 19810225-0332	
Plats för verkställan Från lägenheten , Fasanstigen 31 , Bro	Datum och klockslag för verkställighet 2023-01-27 12:00
Beslutat av Sucksdorff, Niklas	Verkställt av Sucksdorff, Niklas
Ändamål med åtgärden • Kan antagas ha betydelse för utredningen av brott	Brott 0311 - Mord
Domstol för överklagan Attunda tingsrätt	Beslag taget från Kan ej anges

Föremålspunkter

2023-5000-BG12211-1 Brödkavel (1 st)	Platsbeskrivning Låg på balkongens golv.	Status Fastställd
Anteckningar: Saknar handtag blodbesudlad		
2023-5000-BG12211-2 Handskar (1 st)	Platsbeskrivning Låg i soffan	Status Fastställd Anspråkstagare Nordström, Marko Ilmari
Anteckningar: Vänster handske blodbesudlad		
2023-5000-BG12211-3 Tejpbit (1 st)	Platsbeskrivning På toastolen i badrummet.	Status Fastställd
Anteckningar: Blodbesudlad		
2023-5000-BG12211-4 Papper (3 st)	Platsbeskrivning Låg på golvet i vardagsrummet	Status Fastställd
Anteckningar: Ev skoavtryck i blod.		
2023-5000-BG12211-5 Identitetskort (1 st)	Platsbeskrivning Låg i en ask på skrivbordets vänstra sida.	Status Fastställd Anspråkstagare Nordström, Marko Ilmari
Utfärdat i (land) : Sverige		

[redacted]

Polisen

Beslagsprotokoll

Signerat av

Signerat datum

2023-5000-BG12211

Diarienummer
5000-K77615-23

Verkställande enhet
Region Stockholm, Grova brott 6 PO Sthlm Nord

Handläggande enhet
Region Stockholm, Grova brott 6 PO Sthlm Nord

Föremålspunkter		
2023-5000-BG12211-6 Brödkavel, handtag (1 st)	Platsbeskrivning Låg på skrivbordet	Status Fastställd Anspråkstagare Nordström, Marko Ilmari
2023-5000-BG12211-7 Tygbit (1 st) Anteckningar: Rutig tygbit blodbesudlad	Platsbeskrivning Låg på golvet i badrummet.	Status Fastställd
2023-5000-BG12211-8 Tejpbit (1 st) Anteckningar: Blodbesudlad	Platsbeskrivning Låg på golvet i badrummet. Ingick i annan föremålspunkt vid verkställandet Ingick i föremålspunkt 7	Status Fastställd
2023-5000-BG12211-9 Järnrör (1 st) Anteckningar: Tejpad blodbesudlad	Platsbeskrivning Låg på byrån till höger om skrivbordet.	Status Fastställd Anspråkstagare Nordström, Marko Ilmari
2023-5000-BG12211-10 Tyg (1 st)	Platsbeskrivning Låg i klädhögen till vänster om skrivbordet.	Status Fastställd
2023-5000-BG12211-11 Kockkniv (1 st)	Platsbeskrivning Låg under keps på skrivbordet	Status Fastställd Anspråkstagare Nordström, Marko Ilmari
2023-5000-BG12211-12 Kniv (1 st)	Platsbeskrivning Låg på golvet nedanför fotändan på sängen.	Status Fastställd Anspråkstagare Nordström, Marko Ilmari

[redacted]

Polisen

Beslagsprotokoll

ÖVK Willys i Bro

Signerat av

Verkställande enhet
Region Stockholm, Grova brott 6 PO Sthlm Nord

2023-5000-BG12500

Signerat datum

Diarienummer
5000-K77615-23

Handläggande enhet
Region Stockholm, Grova brott 6 PO Sthlm Nord

Misstänkt person	
Plats för verkställan Övk Willys Bro , Övk Willys Bro, Klövtorpsvägen 1 , Bro	Datum och klockslag för verkställighet 2023-01-30 19:03
Beslutat av Palmén, Emmy	Verkställt av Petersén, Jesper Pinheiro, Andrea
Ändamål med åtgärden • Kan antagas ha betydelse för utredningen av brott	Brott 0311 - Mord
Domstol för överklagan Attunda tingsrätt	Beslag taget från Willys

Föremålspunkter

2023-5000-BG12500-1 Dator (1 st)	Platsbeskrivning Butikschefens kontor på Willys i Bro	Status Utlämnad
Typ : Stationär dator	Modell : PC	
Anteckningar: + strömkabel		
2023-5000-BG12500-2 System (1 st)	Platsbeskrivning På butikschefens kontor på Willys i Bro	Status Utlämnad
Fabrikat : K-guard		
Anteckningar: Hårdvara för övervakningssystem + strömkabel		

[redacted]

Polisen

Beslagsprotokoll

2023-5000-BG36095

Signerat av

Signerat datum

Diarienummer
5000-K77615-23

Verkställande enhet
Region Stockholm, Grova brott 6 PO Sthlm Nord

Handläggande enhet
Region Stockholm, Grova brott 6 PO Sthlm Nord

Misstänkt person Nordström, Marko Ilmari, 19810225-0332	
Plats för verkställan Fasanstigen 31 , Bro	Datum och klockslag för verkställighet 2023-03-28 09:42
Beslutat av Palmén, Emmy	Verkställt av Edqvist, Liselott Forssell, Carolin
Ändamål med åtgärden • Kan antagas ha betydelse för utredningen av brott	Brott 0311 - Mord
Domstol för överklagan Attunda tingsrätt	Beslag taget från Nordström, Marko Ilmari

Föremålspunkter

2023-5000-BG36095-1 Askkopp (1 st)	Platsbeskrivning Anträffas på hylla i köket på Fasanstigen 31	Status Fastställd Anspråkstagare Nordström, Marko Ilmari

Material : glas
Färg : rosa
Anteckningar: Ser ut at vara i kristall

[redacted]

Polisen

Beslagsprotokoll

2023-5000-BG45283

Signerat av

Signerat datum

Diarienummer
5000-K77615-23

Verkställande enhet
Region Stockholm, Grova brott 6 PO Sthlm Nord

Handläggande enhet
Region Stockholm, Grova brott 6 PO Sthlm Nord

Misstänkt person	
Plats för verkställan Lägenhet , Fasanstigen 31 , Bro	Datum och klockslag för verkställighet 2023-04-19 15:15
Beslutat av Sucksdorff, Niklas	Verkställt av Sucksdorff, Niklas Areschoug, Sandy
Ändamål med åtgärden • Kan antagas ha betydelse för utredningen av brott	Brott 0311 - Mord
Domstol för överklagan Attunda tingsrätt	Beslag taget från Nordström, Marko Ilmari

Föremålspunkter

2023-5000-BG45283-1 Stol (1 st)	Platsbeskrivning Stod på golvet i rummet	Status Fastställd Anspråkstagare Nordström, Marko Ilmari
Anteckningar: Blodbesudlad		
2023-5000-BG45283-2 Mopp (1 st)	Platsbeskrivning På golvet i rummet	Status Fastställd Anspråkstagare Nordström, Marko Ilmari
Anteckningar: Blodbesudlad		

[redacted]

Polisen

Beslagsprotokoll

2023-5000-BG16054

Signerat av

Signerat datum

Diarienummer
5000-K77615-23

Verkställande enhet
Region Stockholm, Grova brott 6 PO Sthlm Nord

Handläggande enhet
Region Stockholm, Grova brott 6 PO Sthlm Nord

Misstänkt person	
Plats för verkställan Polisen Solna , Polisen Solna, Sundbybergsvägen 15 , Solna	Datum och klockslag för verkställighet 2023-02-08 12:11
Beslutat av Palmén, Emmy	Verkställt av Hallström, Martin
Ändamål med åtgärden • Kan antagas ha betydelse för utredningen av brott	Brott 0311 - Mord
Domstol för överklagan Solna tingsrätt	Beslag taget från Jacobson, Elin Johanna Matsdotter

Föremålspunkter

2023-5000-BG16054-1 Mobiltelefon (1 st)	Platsbeskrivning Beslagtagen av vittnet i samband med förhör	Status Utlämnad

Fabrikat :	Samsung	Modell :	Galaxy S9+
IMEI-nr 1 :	355220094019747	Operatör :	Telia
Telefonnummer :	0706979738	Färg :	Roséguld
Anteckningar:	Kod: 1032		

Polisen

[redacted]

Protokoll över avspärrning

Signerat av
Ida Ekelund
Signerat datum
2023-01-20

Enhet
Region Stockholm, Handräckning 1 PO Sthlm Nord

Diarienummer
5000-K77615-23

Aktuell status
Avspärrning hävd

Grunduppgifter för tvångsmedlet

Datum och tid för beslut	Beslutsfattare	
2023-01-20 01:15	Genberg, Andreas	
Plats för avspärrning	**Verkställt av**	**Datum och tid för verkställighet**
lgh 1202 , Fasanstigen 31 , Bro	Hamilton, Alexander Scullman, Alexander	2023-01-20 01:15

Brott
0311 - Mord

Ändamål med åtgärden
- Kan antagas ha betydelse för utredningen av brott

Omfattning/Direktiv

Övriga närvarande vid åtgärden	Övriga uppgifter om verkställigheten

Beslut

Typ	Datum och tid	Beslutsfattare
Avspärrning	2023-01-20 01:15	Genberg, Andreas
Häva	2023-08-23 15:19	Palmén, Emmy

Polisen

Protokoll över husrannsakan

[redacted]

Signerat av
Marie Forsberg
Signerat datum
2023-01-20

Enhet
Region Stockholm, Grova brottssektion PO Sthlm Nord

Diarienummer
5000-K77615-23

Aktuell status
Verkställd

Misstänkt person
Nordström, Marko Ilmari

Grunduppgifter för tvångsmedlet

Datum och tid för beslut	Beslutsfattare	
2023-01-20 08:08	Palmén, Emmy	
Plats för verkställan	**Verkställt av**	**Datum och tid för verkställighet**
Vinlandsvägen 8 B , Bro	Forsberg, Marie Göransson, Erik	2023-01-20 10:15
Husrannsakan sker hos misstänkt	**Personen hos vilken husrannsakan gjordes var närvarande**	
Nej	Ja	
Ändamål med åtgärden	**Brott**	
• Utröna omständigheter som kan ha betydelse för utredning om brott	0311 - Mord	

Omfattning/direktiv
Husrannsakan hos målsäganden.

Övriga närvarande vid åtgärden

Övriga uppgifter om verkställighet

Beslag
Nej

Åtgärder

Beslut

Typ	Datum och tid	Beslutsfattare
Husrannsakan	2023-01-20 08:08	Palmén, Emmy

Polisen

Protokoll över husrannsakan

[redacted]

Signerat av
Anneli Dahlin
Signerat datum
2023-02-17

Enhet
Region Stockholm, Grova brott 6 PO Sthlm Nord

Diarienummer
5000-K77615-23

Aktuell status
Verkställd

Misstänkt person

Grunduppgifter för tvångsmedlet

Datum och tid för beslut	Beslutsfattare	
2023-02-16 11:30	Palmén, Emmy	
Plats för verkställan	**Verkställt av**	**Datum och tid för verkställighet**
Målsägandes bostad , Vinlandsvägen 8 B , Bro	Dahlin, Anneli Djurberg, Ulf	2023-02-17 14:55

Husrannsakan sker hos misstänkt	Personen hos vilken husrannsakan gjordes var närvarande
Nej	Ja

Ändamål med åtgärden	Brott
• Utröna omständigheter som kan ha betydelse för utredning om brott • Eftersökande av föremål som är underkastad beslag	0311 - Mord

Omfattning/direktiv
Syften: Söka efter föremål som kan tas i beslag/förvar, Utröna omständigheter som kan ha betydelse för utredning av brott.
Kompletterande uppgifter: Husrannsakan skall genomföras i målsägandens hem.

Övriga närvarande vid åtgärden

Övriga uppgifter om verkställighet
Endast Focus-Frank Ndayiragije närvarande. Kontakt med Happy Juma på telefon.
Området där målsäganden har sovit hade städats. Sängen var uppställd mot väggen, målsägandens kläder nedstopppade i en ryggsäck och väska. Allt i väskorna söktes igenom, även fickorna i kläderna, inget anträffades. Focus-Frank och Happy uppgav att målsägandens tillhörigheter var det som låg i väskorna. Inget togs i beslag. Bilder i Filip.

Beslag

Nej

Åtgärder

Beslut

Typ	Datum och tid	Beslutsfattare
Husrannsakan	2023-02-16 11:30	Palmén, Emmy

Polisen

Protokoll över husrannsakan

[redacted]

Signerat av
Fredrik Norman
Signerat datum
2023-01-22

Enhet
Region Stockholm, Grova brottssektion PO Sthlm Nord

Diarienummer
5000-K77615-23

Aktuell status
Verkställd

Misstänkt person
Nordström, Marko Ilmari

Grunduppgifter för tvångsmedlet

Datum och tid för beslut	Beslutsfattare	
2023-01-20 20:00	Palmén, Emmy	
Plats för verkställan	**Verkställt av**	**Datum och tid för verkställighet**
Soprum och grovsoprum i anslutning till adressen , Fasanstigen 31 , Bro	Larsson, Rasmus Nordqvist, Jonna	2023-01-20 20:00
Husrannsakan sker hos misstänkt	**Personen hos vilken husrannsakan gjordes var närvarande**	
Nej	Nej	

Ändamål med åtgärden
- Utröna omständigheter som kan ha betydelse för utredning om brott
- Eftersökande av föremål som är underkastad beslag

Brott
0311 - Mord

Omfattning/direktiv
Söka efter brottsverktyg eller annat som kan kopplas till brottet som utreds.

Övriga närvarande vid åtgärden

Övriga uppgifter om verkställighet
Inget anträffat

Beslag

Nej

Åtgärder

Beslut

Typ	Datum och tid	Beslutsfattare
Husrannsakan	2023-01-20 20:00	Palmén, Emmy

Polisen

Protokoll över husrannsakan

[redacted]

Signerat av
Martin Hallström
Signerat datum
2023-02-08

Enhet
Region Stockholm, Grova brott 6 PO Sthlm Nord

Diarienummer
5000-K77615-23

Aktuell status
Verkställd

Misstänkt person
Nordström, Marko Ilmari

Grunduppgifter för tvångsmedlet

Datum och tid för beslut	Beslutsfattare	
2023-02-06 11:03	Palmén, Emmy	
Plats för verkställan	**Verkställt av**	**Datum och tid för verkställighet**
Övk Sparbanken I Enköping , Övk Sparbanken I Enköping, Torget 1 B , Kungsängen	Hallström, Martin	2023-02-08 08:49

Husrannsakan sker hos misstänkt	Personen hos vilken husrannsakan gjordes var närvarande
Nej	Nej

Ändamål med åtgärden
- Utröna omständigheter som kan ha betydelse för utredning om brott
- Eftersökande av föremål som är underkastad beslag

Brott
0311 - Mord

Omfattning/direktiv
Söka efter föremål som kan tas i beslag. Bankfack nr 751

Övriga närvarande vid åtgärden

Övriga uppgifter om verkställighet
Bankfacket borrades upp av låssmed. Efter beslagen gjorts så har ny låskolv placerats och den nya nyckeln finns hos banken och kan hämtas av ägaren.

Beslag

2023-5000-BG15974

Åtgärder

Beslut

Typ	Datum och tid	Beslutsfattare
Husrannsakan	2023-02-06 11:03	Palmén, Emmy

Polisen

Beslagsprotokoll

2023-5000-BG15974

Signerat av

Signerat datum

Diarienummer
5000-K77615-23

Verkställande enhet
Region Stockholm, Grova brott 6 PO Sthlm Nord

Handläggande enhet
Region Stockholm, Grova brott 6 PO Sthlm Nord

Misstänkt person Nordström, Marko Ilmari, 19810225-0332	
Plats för verkställan Övk Sparbanken I Enköping , Övk Sparbanken I Enköping, Torget 1 B , Kungsängen	Datum och klockslag för verkställighet 2023-02-08 08:55
Beslutat av Palmén, Emmy	Verkställt av Hallström, Martin
Ändamål med åtgärden • Kan antagas ha betydelse för utredningen av brott	Brott 0311 - Mord
Domstol för överklagan Solna tingsrätt	Beslag taget från Nordström, Marko Ilmari

Föremålspunkter

2023-5000-BG15974-1 Nyckeltagg (1 st)	Platsbeskrivning Låg i misstänkts bankfack	Status Fastställd Anspråkstagare Nordström, Marko Ilmari
På ring : Nej	Antal nycklar : 0	
2023-5000-BG15974-2 Nyckel (1 st)	Platsbeskrivning Låg löst i misstänkts bankfack	Status Fastställd Anspråkstagare Nordström, Marko Ilmari
På ring : Nej I fodral : Nej Nyckelbricksföretag : habo	Antal nycklar : 1 Märkning : HCN+25793	
2023-5000-BG15974-3 Mobiltelefon (1 st)	Platsbeskrivning Låg löst i misstänkts bankfack	Status Fastställd Anspråkstagare Nordström, Marko Ilmari
Fabrikat : Nokia IMEI-nr 1 : 356932110058710	Modell : TA-1174 Färg : Svart	

Polisen

[redacted]

Protokoll över husrannsakan

Husrannsakan misstänkts skåp på Häktet Sollentuna

Signerat av
Carolin Forssell
Signerat datum
2023-09-13

Enhet
Region Stockholm, Grova brott 6 PO Sthlm Nord

Diarienummer
5000-K77615-23

Aktuell status
Verkställd

Misstänkt person
Nordström, Marko Ilmari

Grunduppgifter för tvångsmedlet

Datum och tid för beslut	Beslutsfattare	
2023-06-15 14:24	Palmén, Emmy	
Plats för verkställan	**Verkställt av**	**Datum och tid för verkställighet**
Häktet Sollentuna Häktet Sollentuna , Häktet Sollentuna, Tingsvägen 9 , Sollentuna	Edqvist, Liselott Forssell, Carolin	2023-09-13 16:56

Husrannsakan sker hos misstänkt	Personen hos vilken husrannsakan gjordes var närvarande
Nej	Nej

Ändamål med åtgärden	Brott
• Utröna omständigheter som kan ha betydelse för utredning om brott	0311 - Mord

Omfattning/direktiv
Utröna omständigheter som kan ha betydelse för utredning av brott

Övriga närvarande vid åtgärden

Övriga uppgifter om verkställighet
Ingenting togs i beslag

Beslag

Nej

Åtgärder

Beslut

Typ	Datum och tid	Beslutsfattare
Husrannsakan	2023-06-15 14:24	Palmén, Emmy

Polisen

[redacted]

Bilaga - Skäligen misstänkt

Enhet
Region Stockholm, Grova brott 6 PO Sthlm Nord

Diarienr
5000-K77615-23

Skäligen misstänkt person
Nordström, Marko Ilmari

Personnr
19810225-0332

Identifierad
Ja

Kontrollsätt
Annat

Kommentar
Passbild i RES

Misstankeuppgift

Rubricering
Mord

Händelse inträffad
2023-01-19 : - 2023-01-20 :

Brottskod(Misstanke)

Brottsplatsadress
Fasanstigen 31

Områdeskod
25C0500394010140

Brottsmisstankenr
POD50-BM2023-1629887478-8N

Diarienr
5000-K77615-23

Status
FU/Utredning pågår

Brottskod
0311

Brottsbeskrivning
Mord

Misstänkt har delgivits information om att förenklad delgivning kan komma att användas av polis och tingsrätt (skriftligt överlämnad vid ett personligt sammanträffande).

Misstänkt har delgivits information om att tillgänglighetsdelgivning kan komma att användas av tingsrätt (skriftligt överlämnad vid ett personligt sammanträffande).

Underrättelse om misstanke
2023-01-20

Underrättad om 12 § FUK

Informerad om möjlighet till strafflindring (FUK 12c)
Ja

Beslutsdatum misstankebeslut
2023-01-20

Beslutsfattare misstankebeslut
Genberg, Andreas

Misstankeuppgift

Rubricering
Kränkande fotografering

Händelse inträffad
2023-01-19 22:15

Brottskod(Misstanke)

Brottsplatsadress
Fasanstigen 31

Områdeskod
25C0500394010140

Brottsmisstankenr
POD50-BM2023-1723096503-8R

Diarienr
5000-K77615-23

Status
FU/Utredning pågår

Brottskod
0432

Brottsbeskrivning
Kränkande fotografering

Misstänkt har delgivits information om att förenklad delgivning kan komma att användas av polis och tingsrätt (skriftligt överlämnad vid ett personligt sammanträffande).

Misstänkt har delgivits information om att tillgänglighetsdelgivning kan komma att användas av tingsrätt (skriftligt överlämnad vid ett personligt sammanträffande).

Underrättelse om misstanke

Underrättad om 12 § FUK

Informerad om möjlighet till strafflindring (FUK 12c)

Beslutsdatum misstankebeslut
2023-05-24

Beslutsfattare misstankebeslut
Palmén, Emmy

Polisen

[redacted]

Personalia och dagsbotsuppgift

Utskriftsdatum
2023-09-22

Namn			Personnummer
Nordström, Marko Ilmari			19810225-0332

Tilltalsnamn	Kallas för	Öknamn	Kön
Marko			Man

Födelseförsamling	Födelselän	Födelseort utland
Finska Förs.	Stockholms län	

Medborgarskap	Hemvistland	Telefonnr
Sverige		0737694204: Mobiltelefon Uppgav i samband m 0812356030: Annat telefonnummer Tillfälligt telefonnummer

Postadress
Fasanstigen 31 LGH 1202
197 32 Bro

Folkbokföringsort
Bro

Föräldrars/Vårdnadshavares namn och adress (beträffande den som inte fyllt 20 år)

Utbildning

Yrke / Titel

Arbetsgivare

Telefonnr

Anställning (nuvarande och tidigare)

Arbetsförhet och hälsotillstånd

Kompletterande uppgifter

Uppgiven inkomst	Bidrag	Hemmavarande barn under 18 år
196000	0	0

Försörjningsplikt	Skulder
0	200000

Förmögenhet
0

Kontroll utförd

Taxerad inkomst	Taxeringsår
194900	2019

Taxeringskontroll utförd av	Datum
Pa E. Fredrikson	2020-08-08

Underrättelse/Delgivning jml RB 23:18a

Enhet
Region Stockholm, Grova brott 6 PO Sthlm Nord

Ärende

Diarienr
5000-K77615-23

Underrättad av
Forssell, Carolin

Gärning
Kränkande fotografering Fullbordat, Fasanstigen 31 Bro, 2023-01-19 22:15

Mord Fullbordat, Fasanstigen 31 Bro, mellan 2023-01-19 och 2023-01-20

Berörd person

Personnr
19810225-0332

Efternamn
Nordström

Förnamn
Marko Ilmari

Underrättelsesätt
Muntlig underrättelse

Datum för muntlig underrättelse
2023-09-21

Yttrande senast (rådrum)
2023-10-21

Notering
Får protokoll till häktet Sollentuna

Resultat av slutunderrättelse

Information gällande erinran

Försvarare

Namn
Tamm, Jonas

Underrättelsesätt
Muntlig underrättelse

Datum för muntlig underrättelse
2023-09-21

Yttrande senast (rådrum)
2023-10-21

Notering
Protokoll levereras till försvararens kontor

Resultat av slutunderrättelse

Information gällande erinran