Polisen

Protokollbilaga

Åklnr
AM-35558-24

Signerat av

Signerat datum

Arkiv/Åkl. ex

Enhet
Nationella Operativa Avdelningen, Utredningsbiträde 2 NOA

Handläggare (Protokollförare)
Zebastian Hird

Datum
2024-12-18

Undersökningsledare
Tove Kullberg

Polisens diarienummer
5000-K258526-24

HÖGSTA DOMSTOLEN TINGSRÄTT
Avdelning 2
INKOM: 2025-02-05
MÅLNR: B 1688-24
AKTBIL: 239

Personer i ärendet

Förtursmål	Beslag	Målsägande vill bli underrättad om tidpunkt för huvudförhandlingen
Nej	Finns	Nej
Ersättningsyrkanden		Tolk krävs

Notering

Innehållsförteckning

Diarienr	Uppgiftstyp	Sida
	Protokollbilaga A, Smuggling/införsel/mottaging	
	Organisation & Verksamhet	
5000-K258526-24	PM Organisation & verksamhet	3
	Sorterargatan	
	Brotts PM Sorterargatan & ärende Slumpen	71
	Frankrike	
	Brotts PM Försök Smuggling Frankrike 2020-08-28	118
	Ställningsarmén 136 kg	
	Brotts PM 136kg Cannabis 2021-01-25	138
	Varuvägen	
	Brotts PM Smuggling tabletter & Varuvägen	171

Polisen

Organisation och verksamhet

K258526-24

1 Sammanfattning

I dekrypterade meddelanden från SkyECC framträder en organisation bestående av Ismail Abdo, Mahir Kasirga och Maximilian Haded som i stor omfattning och över en längre tidsperiod importerat, hanterat, förvarat, bjudit ut och sålt narkotika. Mahir och Maximilian har haft ytterst vitala funktioner i den organisation där Ismail Abdo var och är att anse som huvudman. Den omfattande handeln har skett genom företagsliknande strukturer i ett vinstdrivande syfte. De har hanterat stora summor vederlag för narkotika som de och andra har sålt och köpt både i Sverige och i andra länder. Deras organisation har sträckt sig från ax till limpa, då de haft direktkontakt med grossister utomlands, system för insmuggling, en mottagningsorganisation, egna transportörer i Sverige, lager för stora mängder narkotika, försäljningssida på Darknet, förpackningscentraler och distribution till slutkund. Vinsten från verksamheten har återinvesterats i narkotikabrottslighet samt tvättats genom växlingsverksamhet och kryptovaluta eller förts utomlands genom kontanter och värdeföremål.

1.1 Redovisning av chattar

I denna PM redovisas ett urval av meddelanden tagna ur längre konversationer. Mellan de utvalda meddelandena kan det förekomma meddelanden som inte bedömts vara relevanta och därför inte redovisas. Vidare har dubbletter som förekommer i materialet tagits bort i syfte att underlätta läsningen.

Innehåll

1 SAMMANFATTNING 2

1.1 Redovisning av chattar 2

2 MISSTÄNKTA 5

3 GÄRNINGSBESKRIVNING 6

4 ORGANISATION 7

4.1 Rollfördelning 7

5 VERKSAMHET 14

5.1 Inköp och smuggling 14

5.1.1 Campingbil 15

5.1.2 Norge 18

5.2 Riska 22

5.2.1 Marocko 22

5.2.2 50 kg weed med ”Svensken” 25

5.2.2.1 Tullärende 3450-0381-21 37

5.3 Mottagningsorganisation 38

5.3.1 Mottagning och lagerhållning 38

5.3.1.1 Robin Gencel anlitas 38

5.3.1.2 Sorterargatan 23, lastkaj C, Vinsta 39

5.3.1.3 Ställningsarmén, Vällsta företagspark, Upplands Väsby 41

5.3.1.4 Packstensgränd 6 i Vinsta, Vällingby 45

5.3.1.5 Truckar 48

5.3.1.6 Robin Gencel kontaktar Truckreparatören 50

5.3.1.7 Truck levereras till Vällsta företagspark 51

5.3.1.8 Robin Gencel hyr truck till Vällsta företagspark 52

5.3.1.9 Robin Gencel hyr truck till Packstensgränd 6 i Vinsta, Vällingby 53

5.3.1.10 Truck i Väsby returneras 55

5.3.1.11 Ny kaj 56

5.3.1.12 Robin Gencel hyr förråd på Varuvägen 9, Älvsjö 58

5.3.1.13 Varuvägen 9, Älvsjö K276249-21 60

5.4 Försäljning 62

5.4.1 Flugsvamp 3.0 62

5.4.2 Narkbanken 62

5.4.2.1 Fregattvägen 4, Täby, K366788-21 62

5.4.2.2 Sveavägen 81, Hair Gallery 62

5.5 Kopplingar mellan personer 63

5.6 Hantering av vederlag 67

5.6.1 Krita 67

5.6.2 Penningdropp 67

5.6.3 Växlare 67

5.6.4 Omsättning i kriminell verksamhet 67

5.6.5 Omkostnader lokaler, utrustning, personal, transporter 67

5.6.6 Fickpengar fickisar 67
5.6.7 Darkweb/Flugsvamp 68
5.6.8 Kryptovaluta 68

2 Misstänkta

Personnummer: 19900603–2073
Namn: Ismail Abdo
Adress: Utvandrad
SkyECC pin: N6T2V2, GDE9YU och TLZ1FG

Personnummer: 19860711–1591
Namn: Mahir Kasirga
Adress: Solursgränd 8, 162 65 Vällingby
SkyECC pin: FBBF53 och VGNDNB

Personnummer: 19911014–1398
Namn: Maximilian Haded
Adress: Drabantvägen 21, 177 50 Järfälla
SkyECC pin: RNFQA4

3 Gärningsbeskrivning

Maximilian Haded och Mahir Kasirga är misstänkta för synnerligen grovt narkotikabrott samt synnerligen grov narkotikasmuggling genom att gemensamt och i samråd med andra okända vid ett flertal tillfällen under tidsperioden juni 2020 - mars 2021 bland annat i Järfälla kommun olovligen:

- *från utlandet fört in*
- *i överlåtelsesyfte förvärvat,*
- *överlåtit,*
- *försålt,*
- *transporterat, förvarat och förpackat,*
- *förmedlat kontakt mellan köpare och säljare,*
- *bjudit ut till försäljning och*
- *mottagit, förvarat och befordrat vederlag*

avseende avsevärda mängder narkotika av preparaten kokain, amfetamin, cannabis, 3-CMC, MDMA, Bensodiazepiner samt andra opioder och centralstimulerande substanser.

Brotten är synnerligen grova med hänsyn till att det ingått som ett led i en verksamhet som utövats i organiserad form i syfte att i stor omfattning bedriva handel med narkotika och då gärningarna sammantaget avser en synnerligen stor mängd narkotika. De misstänkta har organiserat insmuggling av stora partier narkotika som sedan har försålts i stora partier till andra organisationer samt genom försäljning på marknadsplatser på Darknet.

I sin verksamhet har de använt sig av krypterad kommunikation (både telefoner och datorer), kryptovaluta och Darknet i syfte att dölja sin brottslighet och försvåra identifieringen av de misstänka.

4 Organisation

Organisationen är uppbyggd på tillit och förtroende samt att alla sköter sin del och att man inte lurar varandra på varor eller pengar. Det är en väl utformad organisation som bedriver handel med stora partier av alla typer av narkotika. Verksamheten har pågått under lång tid och trots ibland stora förluster av både narkotika, vederlag och personer är organisationen så pass etablerad att den fortgår.

Ismail Abdo, Mahir Kasirda och Maximilian Haded har var och en samt tillsammans haft en betydande roll i den brottsliga verksamhet som bedrivits av detta nätverk. Under tidsperioden som utredningen främst tittat på har de har tillsammans och i samförstånd förmedlat stora mängder narkotika.

Ismail Abdo, Mahir Kasirda och Maximilian Haded har organiserat verksamheten genom att använda sig av olika krypterade kommunikationstjänster. Från våren 2020 till februari 2021 har de använt SkyECC, men det framkommer även att de använt sig av tjänster som Encro, Anom, Ghost, DarkNet, Wickr, Signal och Threema. Efter att det blev känt att SkyECC var knäckt, verkar övergången till de andra tjänsterna skett utan att verksamheten påverkats.

Vid gripandet av både Mahir och Maximilian bar de på sig krypterade Google Pixel-telefoner. Google Pixel är en telefonmodell som används inom kriminell verksamhet för att försvåra för andra personer, främst polisen, att kunna komma åt informationen i telefonen.

4.1 Rollfördelning

Genom utredning och bearbetning av material från SkyECC har polisen kunnat identifiera ett nätverk som styrs av Ismail Abdo. I den, för denna förundersökning, aktuella brottslighet framstår Ismail tydligt som huvudman och har kontakter med såväl grossister, transportörer och penninghanterare. Ismail verkar mestadels från utlandet.

Mahir framstår som en nära samarbetspartner till Ismail och det framgår att Mahir ansvarar för en vital del i deras gemensamma verksamhet. Även Mahir har kontakter med grossister och transportörer, men verkar inte ha samma kontaktnät som Ismail för att omsätta brottsvinster. Vidare överlåter Mahir narkotika i Sverige, förmedlar narkotikaaffärer samt hanterar vederlag både vid köp och försäljning av narkotika. Mahir verkar även besitta god kunskap runt marijuana då denna efterfrågas av Ismail vid kontakt med grossister. Mahir hjälper också till med mottagningsorganisationen.

Maximilian sköter mottagandet, lagerhållandet och försäljning av narkotikan i Sverige samt tillser att de har personal och utrustning för detta. I utredningen har det framkommit att en del av narkotikaförsäljningen har bedrivits på Darknet via marknadsplatsen Flugsvamp 3.0. Maximilian har teknisk kompetens gällande krypterad kommunikation och verkar hjälpa andra att starta upp försäljningssidor och packcentraler. Maximilian hanterar vederlag både vid köp och försäljning av narkotika. Maximilian är även den som sköter ruljangsen kring trions försäljning på Darknet via säljarkontot Narkbanken.

Det framgår tydligt att alla tre, var och en, drar betydande ekonomisk vinning på den brottsliga verksamhet de bedriver. I samband med att Ismail och Mahir diskuterar utgifter för hemsidan samt vinst från försäljningar beskriver Ismail själv fördelningen de tre sinsemellan som att Maximilian och Ismail delar 50/50 och att Ismail och Mahir delar på Ismails hälft. Det är inte alltid alla tre är delaktiga i varje enskilt brottstillfälle, men Ismail verkar hela tiden ha insyn/kännedom, samt förmedla information till Mahir och Maximilian. Samtliga tre är med och riskar i andras transporter, dvs köper in sig i andras transporter (se vidare under avsnittet Riska).

Ismail Abdo
N6T2V2

Mahir Kasirga
VGNDNB

I chatten med VGNDNB skickar N6T2V2 en bild på utgifterna för ”hemsidan”.

N6T2V2 2020-09-20 18:19:00+02:00
IMG-1600618743896

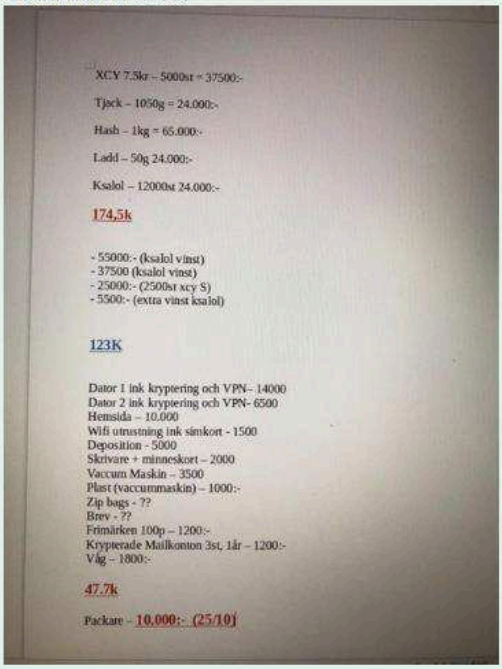

XCY 7.5kr – 5000st = 37500:-

Tjack – 1050g = 24.000:-

Hash – 1kg = 65.000:-

Ladd – 50g 24.000:-

Ksalol – 12000st 24.000:-

174,5k

- 55000:- (ksalol vinst)
- 37500 (ksalol vinst)
- 25000:- (2500st xcy S)
- 5500:- (extra vinst ksalol)

123K

Dator 1 ink kryptering och VPN:- 14000
Dator 2 ink kryptering och VPN- 6500
Hemsida – 10.000
Wifi utrustning ink simkort - 1500
Deposition - 5000
Skrivare + minneskort – 2000
Vaccum Maskin – 3500
Plast (vaccummaskin) – 1000:-
Zip bags - ??
Brev - ??
Frimärken 100p – 1200:-
Krypterade Mailkonton 3st, 1år – 1200:-
Våg – 1800:-

47.7k

Packare – 10.000:- (25/10)

N6T2V2 2020-09-20 18:19:08+02:00
Här är utgifterna för hemsidan bror

N6T2V2 redogör sedan för hur vinsten från narkotikaförsäljningen fördelas mellan N6T2V2 och VGNDNB och ”frukten som bedöms syfta på RNFQA4 som har alias Fruity.

N6T2V2 2020-09-20 18:36:06+02:00
Bror vi delar 50/50 jag och frukten

N6T2V2 2020-09-20 18:36:12+02:00
Sen du är med på mina 50 bram

N6T2V2 2020-09-20 18:36:19+02:00
25/25

Ismail Abdo
GDE9YU

Maximilian Haded
RNFQA4

RNFQA4 rapporterar till GDE9YU gällande utgifterna för hemsidan.

RNFQA4 2021-01-12 21:11:40+01:00
Bror lägger in xtcyn i hemsidan

RNFQA4 2021-01-12 21:11:52+01:00
Den blir skyldig mig 65k bara

RNFQA4 2021-01-12 21:14:24+01:00
160+40+118+65 blir det

RNFQA4 skriver vad ”sidan” är skyldig honom och skickar en lista med bland annat utgifter för våg, etikettskrivare, etiketter och datorer.

RNFQA4 2021-01-12 21:34:05+01:00
Sidan skyldig mig

160+40+118+65

160 tjack
8 Ghost
40 vinst på tjack
118 hash
65 xtasy
1.8 våg
1.7 etikettskrivare + etiketter
3 dator

RNFQA4 meddelar att han införskaffat tre datorer till de som ska jobba samt ordnat med kryptering.

RNFQA4 2021-01-14 12:14:08+01:00
Bror hämtade 3 datorer till de som ska jobba , vi behöver inte betala kryptering o allt sånt jag har fixat det. Datorerna kostar 3000st så sidan är skyldig mig 10000 med vpn och sånt

Ismail Abdo
GDE9YU

Mahir Kasirga
VGNDNB

I chatten mellan GDE9YU och VGNDNB diskuteras deras gemensamma försäljning på ”sidan”. GDE9YU meddelar att ”frukten” (RNFQA4) gör värsta ”filmerna på sidan” samt att han ordnat 5 nya lägenheter, packare, datorer, vacuummaskiner för att sprida ut risken.

VGNDNB 2021-01-21 13:11:48+01:00
Broder en fråga

VGNDNB 2021-01-21 13:11:57+01:00
Hur går det på sidan?

VGNDNB 2021-01-21 13:12:18+01:00
Kmr de ngt därifrån snart?

GDE9YU 2021-01-21 13:14:25+01:00
Det rullar bror svär.frukten gör.värsta filmerna på.sidan bror

VGNDNB 2021-01-21 13:14:45+01:00
Är de så

GDE9YU 2021-01-21 13:14:48+01:00
Han har fixat 5 nya lägenheter 5 nya packare

VGNDNB 2021-01-21 13:14:49+01:00
Hur bram

GDE9YU 2021-01-21 13:14:55+01:00
5 nya datorer

GDE9YU 2021-01-21 13:15:03+01:00
5 nya vakummqskiner

VGNDNB 2021-01-21 13:15:03+01:00
Ved?

VGNDNB 2021-01-21 13:15:07+01:00
Vrf

GDE9YU 2021-01-21 13:15:08+01:00
Hhaahah

GDE9YU 2021-01-21 13:15:16+01:00
För att sprida ut.risken bror.

GDE9YU 2021-01-21 13:15:30+01:00
Och det blir för.mycket jobb om.man ska.ha en två.packare

VGNDNB 2021-01-21 13:15:32+01:00
Ja men bror så mkt grejer då måste du ju rulla på som fan ?

VGNDNB frågar när det blir utdelning. GDE9YU svarar att ingen plockat ut en krona än och att ”sidan” låg nere ett tag. VGNDNB frågar varför de ska lägga ut så mycket på olika saker när de inte ens fått någon utdelning.

VGNDNB 2021-01-21 13:15:54+01:00
Vi har ej fått en krona än?

GDE9YU 2021-01-21 13:15:56+01:00
Jaime.om en inte vill jobba

GDE9YU 2021-01-21 13:16:02+01:00
Man kastar ut honom.

GDE9YU 2021-01-21 13:16:03+01:00
Brorn

GDE9YU 2021-01-21 13:16:10+01:00
Nej.jah svår.ännu.ingenting

GDE9YU 2021-01-21 13:16:19+01:00
Ingen har plockat ut en krona bror

GDE9YU 2021-01-21 13:16:22+01:00
Men.vi har grejer

GDE9YU 2021-01-21 13:16:30+01:00
+ i 10 dagar sidan har varit nere

GDE9YU 2021-01-21 13:16:53+01:00
Kommer du ihåg när.jah sa till dig.ej den är.nere

GDE9YU 2021-01-21 13:16:57+01:00
Sen den.hoppa.igång.igrn

GDE9YU 2021-01-21 13:17:18+01:00
De utförde dos attacker mot den

GDE9YU 2021-01-21 13:17:44+01:00
Sen nu typ 2 dagar sen den kom.igång igen

VGNDNB 2021-01-21 13:18:26+01:00
Aa okej men bror vrf lägga ut så mkt på olika saker , när vi inte ens fått ut ngt..... Kolla bror frågar dig för att de verkar som de får jävligt bra för honom på ngt sätt från nått håll.d va ja fått höra

GDE9YU skriver ”Men.killen gör.inget på.sidan.utan.min.vetskap”. Om han ska köpa ett frimärke så redovisas det till GDE9YU.

GDE9YU 2021-01-21 13:28:22+01:00
Men.killen gör.inget på.sidan.utan.min.vetskap

GDE9YU 2021-01-21 13:28:39+01:00
Jaine köper han frimärke.han säger till.förstår dunbram

VGNDNB 2021-01-21 13:29:13+01:00
Aaa jag hänger med bram.

Ismail Abdo
GDE9YU

Mahir Kasirga
VGNDNB

GDE9YU skriver att det ska ske en utdelning snart, om 1–2 veckor, och meddelar därefter ”Men bror vi har mycket grejer”. GDE9YU skickar sedan en lista på ett antal produkter.

VGNDNB 2021-01-21 13:29:50+01:00
Ha koll på hans utgifter bram förstår inte vad man ska med 5 Pers till som man betalar om inte ens 1 jobbat fullt

GDE9YU 2021-01-21 13:29:50+01:00
Men det ska.ske.en.utdelmimg.snart bror max 1-2 veckor

GDE9YU 2021-01-21 13:30:00+01:00
Men bror vi har mycket grejer

VGNDNB 2021-01-21 13:30:24+01:00
Tomma bror

VGNDNB 2021-01-21 13:30:27+01:00
Tmam

GDE9YU 2021-01-21 13:31:05+01:00
10 kg tjack
3 kg mdma
1 kg 3cmc.
50-60k tradd (50mg)
6-8kg weed
3-4 kg hash
15-20 k x
100 gram äbi

Ismail Abdo
GDE9YU

Mahir Kasirga
VGNDNB

Av chattmeddelandena framkommer att GDE9YU och VGNDNB har en gemensam kassa. Den 19 januari frågar GDE9YU om han kan låna en kanin (1 000 000 kronor) av VGNDNB. VGNDNB svarar att han inte har så mycket liggandes och hänvisar GDE9YU till att ta ut från deras kassa.

GDE9YU 2021-01-19 13:37:45+01:00
Bror har du lite privata pengar kanske behöver låna.lite utav dig ?

GDE9YU 2021-01-19 13:37:59+01:00
6-7 månader sådär jag lämnar tillbaka Max

VGNDNB 2021-01-19 13:52:13+01:00
Uff hur mkt bror

GDE9YU 2021-01-19 14:13:03+01:00
1 kanin

GDE9YU 2021-01-19 14:13:16+01:00
Haha om du inte har det är lungt

VGNDNB 2021-01-19 14:13:26+01:00
Nejbbrir jag har inte , 😂

VGNDNB 2021-01-19 14:13:53+01:00
Mennbror vi tar ut bara från kassan vadå

VGNDNB 2021-01-19 14:13:58+01:00
Finns mkt där nu

GDE9YU 2021-01-19 14:21:20+01:00
Bror tror.vi kommer behöva dem.i kassan.om.vi ska.börka.köra hårdare

GDE9YU tycker inte att de ska ta från kassan, utan att använda den till att ”köra hårdare”, tolkas som att han vill utöka deras verksamhet.

GDE9YU 2021-01-19 14:31:37+01:00
Bror dem.i.kassan.vi kommer.behövs dem.

VGNDNB 2021-01-19 14:31:45+01:00
Okej bror

GDE9YU 2021-01-19 14:31:47+01:00
Om vi vill.börja körs hårdare

Ismail Abdo
GDE9YU

Mahir Kasirga
VGNDNB

Diskussionen landar i att GDE9YU kan få låna 400 000 kr av VGNDNB och att GDE9YU kan skicka någon som hämtar pengarna.

VGNDNB 2021-01-19 19:55:24+01:00
Men bror ja kan ge dig några hundringar

VGNDNB 2021-01-19 19:55:45+01:00
Men sen.jag har inget förutom de som finns i kassan

VGNDNB 2021-01-19 19:55:50+01:00
Plus dom btc

VGNDNB 2021-01-19 19:56:09+01:00
Kmr själv behöva minst 300 nunnär jag åker ner

GDE9YU 2021-01-19 20:06:37+01:00
Okej bror ungefär vad tror.du ?

GDE9YU 2021-01-19 20:06:45+01:00
Räkna som btc är dina då

VGNDNB 2021-01-19 20:07:44+01:00
Nej nej räkna ej så bror snälla.softa ska kolla va ja kan ge dig

VGNDNB 2021-01-19 20:10:03+01:00
Hur stress är de bror ?

VGNDNB 2021-01-19 20:10:09+01:00
Ja kan ge dig ca 400

VGNDNB 2021-01-19 20:11:02+01:00
Men bror så du vet jankmr ej.ha para efter det.men jankmr klara mig på dom btc pengarna ja har ...fast sen när.jag kmr tbx jag kommer behöva pengar igen

VGNDNB 2021-01-19 20:11:10+01:00
Ska va borta typ till april

Senare diskuterar de att ta ut 3,605 BTC.

VGNDNB 2021-01-29 13:14:59+01:00
Så de 2,12plus 1,6 btc nu

GDE9YU 2021-01-29 13:15:06+01:00
Säg till bror de är inte sålda nu

GDE9YU 2021-01-29 13:15:14+01:00
Nej bror 3.6 btc totalt

GDE9YU 2021-01-29 13:15:22+01:00
Är det

VGNDNB 2021-01-29 13:15:35+01:00
Okej bror

VGNDNB 2021-01-29 13:15:39+01:00
Ska du tabut eller

GDE9YU 2021-01-29 13:16:02+01:00
3.605

GDE9YU 2021-01-29 13:16:10+01:00
Bror de är hos väclaren de måste tas ut idag

GDE9YU 2021-01-29 13:16:16+01:00
Har skickat den.till Istanbul

VGNDNB 2021-01-29 13:16:35+01:00
Ja menntabut

GDE9YU 2021-01-29 13:16:37+01:00
Men sa till honom sälj den som på 312

VGNDNB 2021-01-29 13:16:50+01:00
Okej bror

VGNDNB 2021-01-29 13:17:10+01:00
Hälsa kuss att ja kan komma där han är nästa vecka

GDE9YU meddelar att de har sålt till en kurs på 37 500 dollar.

GDE9YU 2021-01-29 14:05:05+01:00
Dollar bror det är klart

GDE9YU 2021-01-29 14:05:22+01:00
37500 såldes de för

VGNDNB 2021-01-29 14:05:31+01:00
😘

GDE9YU skriver att VGNDNB kommer ha 66 500 dollar hos ”kyssen” (troligen felskrivning av kussen dvs kusinen).

GDE9YU 2021-01-30 23:34:19+01:00
Bror ca 66500 dollar du kommer ha hos kyssen

GDE9YU 2021-01-30 23:34:40+01:00
Slösa inte allt nu haha

VGNDNB 2021-01-30 23:34:53+01:00
Ja bram kmr åka ner till dem softa nån dag

Om bitcoin såldes vid kursen 37 500 USD så var växlingen av 3,605 BTC värd totalt ca 135 186 USD, vilket motsvarade ca 1 130 750 SEK[1].

[1] PM Penningförflyttning från Flugsvamp 3.0 till Binance

I en gruppchatt mellan de tre framkommer tydligt deras roller. Nedan följer ett utdrag från gruppchatten.

Ismail Abdo
GDE9YU

Mahir Kasirga
VGNDNB

Maximilian Haded
RNFQA4

I chatten framkommer att GDE9YU är i behov av en mottagningsorganisation, då han efterfrågar: adress, kille (mottagare), telefonnummer, företag, truck, kaj och skåpbil. VGNDNB skriver ”Vi löser det”, RNFQA4 förser sedan GDE9YU med företag, adress, lastkaj, mottagare och telefonnummer.

GDE9YU 2020-12-23 18:22:09+01:00
Börjar bli akut med adress bror

GDE9YU 2020-12-23 18:22:17+01:00
Killen.har grejerna där.nere

GDE9YU 2020-12-23 18:23:28+01:00
Adress... Nummer privat person företag .. truck (helst) /kaj

VGNDNB 2020-12-23 18:23:57+01:00
Bror truck / eller pall lyft

GDE9YU 2020-12-23 18:24:03+01:00
Kaj borde funka

GDE9YU 2020-12-23 18:24:19+01:00
Men grejen.är där att man får boka en skåpbil

GDE9YU 2020-12-23 18:24:36+01:00
Med bakgavellyft och åka med det därifrån.

RNFQA4 2020-12-23 18:25:06+01:00
Ja de finns ju på Statoil?

VGNDNB 2020-12-23 18:26:13+01:00
Bror de där går lösa.de viktigaste är adress o mottagre nu...

RNFQA4 2020-12-23 18:33:52+01:00
Du ska få namn på företag och adress

GDE9YU 2020-12-23 18:34:11+01:00
Okej behöver med namn och telefonnr

RNFQA4 2020-12-23 18:34:48+01:00
Kan du börja förklara vad som ska hända exakt

VGNDNB 2020-12-23 18:34:53+01:00
Vi löser det bram. Viktigaste är nu den adressen o mottaget

RNFQA4 2020-12-23 18:43:54+01:00
Sorterargatan 23
Lastkaj C

RNFQA4 2020-12-23 18:44:21+01:00
Kommer inte åt namnet på företaget nu

RNFQA4 2020-12-23 18:48:56+01:00
Klinger Sweden AB
Sorterargatan 23
Lastkaj C

GDE9YU 2020-12-23 18:49:22+01:00
Okej bror men snälla ett namn och ett nummer med

GDE9YU 2020-12-23 18:50:22+01:00
Okej perfekt tack

RNFQA4 2020-12-23 19:00:10+01:00
Klinger Sweden AB
Sorterargatan 23
162 50, Vinsta
Lastkaj C

RNFQA4 2020-12-23 19:11:01+01:00
Träffar han nu

RNFQA4 2020-12-23 19:11:06+01:00
Vill du ha hans namn o sånt här ??

GDE9YU 2020-12-23 19:12:18+01:00
Ja bror eller har vi något annat alternativ ?

RNFQA4 2020-12-23 19:20:38+01:00
IMG-1608740434552

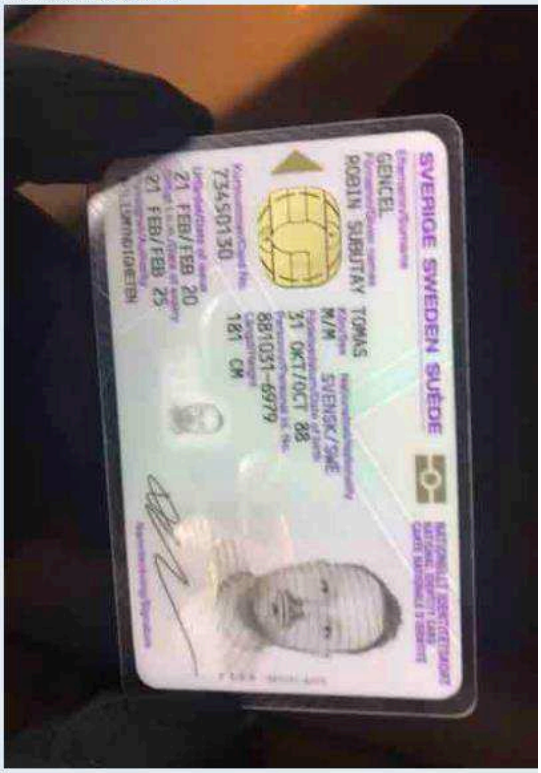

Ismail Abdo
GDE9YU

Mahir Kasirga
VGNDNB

Maximilian Haded
RNFQA4

GDE9YU skriver ”Jalla låt oss börja köra hårt” och att de behöver lösa fler mottagningsplatser och garage.

RNFQA4 2020-12-23 19:24:18+01:00
IMG-1608740449344

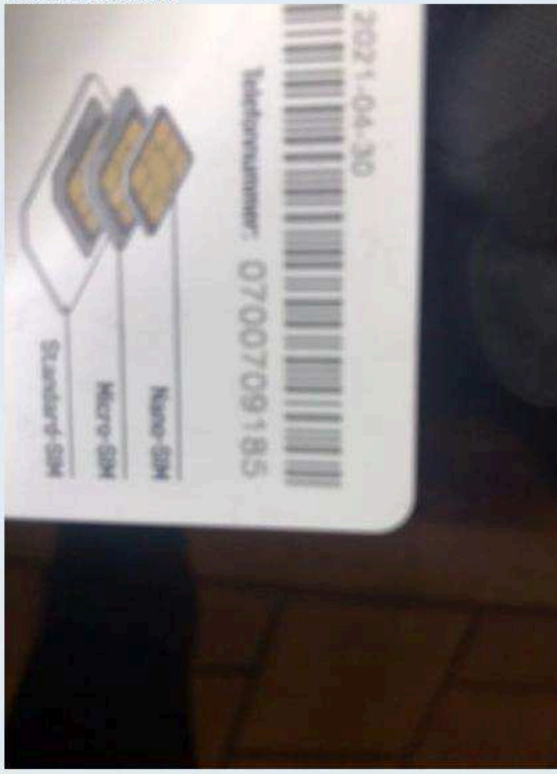

RNFQA4 2020-12-23 19:25:50+01:00
Ngt mer?

GDE9YU 2020-12-23 19:25:53+01:00
Okej tack

GDE9YU 2020-12-23 19:25:55+01:00
Perfekt

GDE9YU 2020-12-24 00:18:56+01:00
Jalla låt oss börja köra hårt

GDE9YU 2020-12-24 00:19:10+01:00
Tjack ladd 3cmc

GDE9YU 2020-12-24 00:19:27+01:00
Lös flera ställen att ta emot på bror

GDE9YU 2020-12-24 00:19:39+01:00
Vill att detta ska vara våran grej

GDE9YU 2020-12-24 00:22:53+01:00
Med min kille från Spanien

GDE9YU 2020-12-24 00:22:57+01:00
Låt oss köra

RNFQA4 2020-12-24 00:23:14+01:00
Okej

GDE9YU 2020-12-24 00:23:35+01:00
Men jag behöver fler garage

RNFQA4 2020-12-24 00:23:50+01:00
Okej

RNFQA4 2020-12-24 00:23:58+01:00
Vi löser det

Följande meddelande skickas från TLZ1FG till 11 olika användare - GI80BQ, UGXR4S, SA7FET, FKKS97, GATNU4, RWNFM6, 1J6XEP, VE9VNY, WCP71V, JV7X4R och NO5GJV. TLZ1FG uppmanar motparterna att lägga till sin kompanjon RNFQA4, ifall det händer honom något.

Ismail Abdo
TLZ1FG

TLZ1FG 2021-02-13 04:22:02+01:00
Bror åker hem. imorgon om.det händer mig något lägg till.min kompanjon han är korrekt RNFQa4

5 Verksamhet

I chattmaterialet framkommer en verksamhet som bygger på att de tar in större partier narkotika som via en mottagnings- och distributionsorganisation förmedlas ut till köpare av stora partier. De har även egna lager och packcentraler för att kunna bedriva försäljning via marknadsplatsen Flugsvamp 3.0 (försäljningssida på DarkNet).

5.1 Inköp och smuggling

Narkotikan köps av grossister i främst Spanien Nederländerna och Serbien, för att sedan smugglas in med lastbilar och andra fordon till Sverige. Modus är att narkotikan göms i lönnutrymmen i fordonen eller bland legala varor. Ibland är chaufförerna själva inte medvetna om lastens innehåll. Det är vanligt att det är olika möjliggörare som har hand om olika delar i brottsupplägget. Detta innebär att de olika leden är relativt fristående och behöver samordnas via olika kontaktpersoner. Då det finns flera olika krypterade kommunikationstjänster så är det inte alltid som planering och samordning sker över SkyECC.

5.1.1 Campingbil

Ismail Abdo	Mahir Kasirga	Okänd
N6T2V2	FBBF53	5GNSFE

I en gruppchatt mellan FBBB53, N6T2V2 och 5GNSFE diskuteras smuggling av hasch och marijuana med en campingbil från Spanien till Sverige. De två första meddelandena som finns bevarade är skickade från FBBF53 där han frågar om TP från Iran till Europa. Sen saknas det meddelanden under några dagar. N6T2V2 inleder sedan en konversation smuggling av hasch och marijuana. Motparten 5GNSFE verkar ha kontakt med grossister i både Spanien och Frankrike som kan erbjuda hasch och marijuana.

N6T2V2 skriver att de har en husbil med tyska registreringsskyltar som ägs av ett par. Denna tp kan ta med sig 40 kg marijuana eller 150–200 kg hasch och att kostnaden är mellan 350–450, troligen avser kostnaden kr/kg. De diskuterar sedan olika platser där det finns narkotika till olika priser och kvalité. De diskuterar sedan riskupplägg och vilka andelar de olika parterna ska ha i lasten. Chatten avslutas med att N6T2V2 skriver att deras tp är redo ifall de får till ett upplägg för narkotikan och FBBF53 skriver att det vore bra att köra igång nu så de hinner köra några vändor innan campingsäsongen tar slut. Det framgår att av detta att FBBB53 och N6T2V2 är ute efter ett mer långsiktigt samarbete än bara en transport.

FBBF53 2020-07-16 16:06:39+02:00
Behöver veta om ni säljer den i Iran eller om ni bara fungerar som tp över till van. Och om de finns möjlighet att få den med eran transport till Europa .

FBBF53 2020-07-16 16:13:23+02:00
Då de ingen idé bram för dom ville ha en väg till Europa . Vill i te heller blanda allt för mkt i den branschen.'tänkte om de hade tp då hade vi linkat dem bara

N6T2V2 2020-07-19 18:57:24+02:00
Bror tänkte fråga dig angående hashet dina vänner hade finns den kvar ?

N6T2V2 2020-07-19 18:57:41+02:00
Har löst tp som kan ta ca 200kg

5GNSFE 2020-07-19 18:59:13+02:00
Ja bror, det finns i spanien nu

5GNSFE 2020-07-19 18:59:26+02:00
Jag håller på att förhandla om weed oxå

N6T2V2 2020-07-19 19:01:23+02:00
De som fanns du pratade ju sist om 200kg och 100kg

5GNSFE 2020-07-19 19:01:49+02:00
100kg brun

N6T2V2 2020-07-19 19:02:04+02:00
Är det de som är kvar där nere bror

5GNSFE 2020-07-19 19:02:11+02:00
IMG-1595178130597

Ismail Abdo
N6T2V2

Mahir Kasirga
FBBF53

Okänd
5GNSFE

5GNSFE 2020-07-19 19:02:28+02:00
IMG-1595178146567

N6T2V2 2020-07-19 19:02:32+02:00
Vill dem skicka den till Sverige

5GNSFE 2020-07-19 19:03:18+02:00
IMG-1595178186475

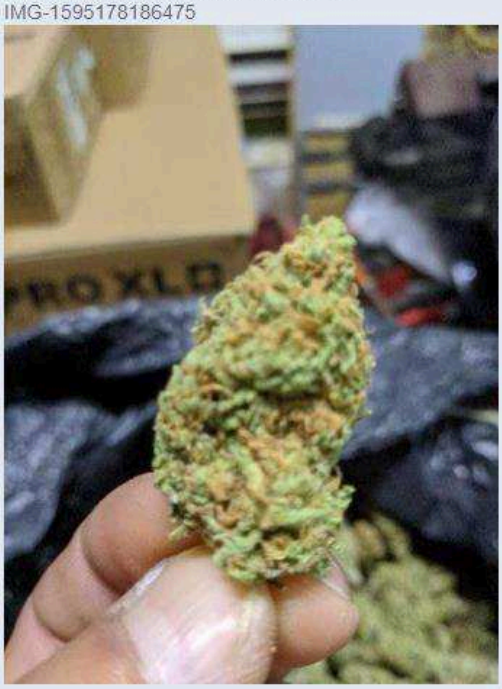

5GNSFE 2020-07-19 19:03:35+02:00
Dom vill skicka en del, o jag ska köpa en del

N6T2V2 2020-07-19 19:04:20+02:00
Vad är priset på weed bror ?

N6T2V2 2020-07-19 19:04:27+02:00
Vi kan lösa en tp som tar 40kg weed eller 150-200kg Hash

5GNSFE 2020-07-19 19:04:32+02:00
Är tpn prövad?

N6T2V2 2020-07-19 19:04:41+02:00
Tidigare ja

N6T2V2 2020-07-19 19:04:48+02:00
Det är en husbil med tyska skyltar

5GNSFE 2020-07-19 19:05:03+02:00
Dom har även i frankrike leon

N6T2V2 2020-07-19 19:05:04+02:00
Det är ett par som äger den på papper

5GNSFE 2020-07-19 19:05:17+02:00
Vad kostar tp?

N6T2V2 2020-07-19 19:06:18+02:00
Beror på från vilket land broder

N6T2V2 2020-07-19 19:06:27+02:00
Och vad vi kör

N6T2V2 2020-07-19 19:07:06+02:00
Man får räkna med 400-450

Om det är 150kg Hash då kanske 350-400

N6T2V2 2020-07-19 19:07:31+02:00
Hash får vi bättre betalt för här uppe också

5GNSFE 2020-07-19 19:07:57+02:00
Han sa 2350 € sist ska vara bra, jag håller på ta ner den

5GNSFE 2020-07-19 19:08:17+02:00
Han hade tidigare för 1800-1900 med det e helt slut

N6T2V2 2020-07-19 19:13:27+02:00
Okej vart finns den i Spanien.?

5GNSFE 2020-07-19 19:13:53+02:00
Det e utanför barca

5GNSFE 2020-07-19 19:14:04+02:00
Detta finns i madrid för 2800€

Ismail Abdo N6T2V2 | Mahir Kasirga FBBF53 | Okänd 5GNSFE

5GNSFE 2020-07-19 19:14:19+02:00
IMG-1595178859250

N6T2V2 2020-07-19 19:14:52+02:00
Ska vi satsa på den i barcelona ?

5GNSFE 2020-07-19 19:15:29+02:00
Jag ska få pris från frankrike, dom får direkt från marocco

5GNSFE 2020-07-19 19:15:52+02:00
Jag tycker barca

N6T2V2 2020-07-19 19:16:05+02:00
Men dessa 100kg är det du kan köpa loss från dem eller vill de vara med på att riskera upp till Sverige ?

5GNSFE 2020-07-19 19:16:12+02:00
Jag har i marocco oxå, kan skicka som fisk bläckfisk

N6T2V2 2020-07-19 19:16:15+02:00
Broder för tänk så här tpn är våran

5GNSFE 2020-07-19 19:16:47+02:00
Dom vill oxå vara med i affären

5GNSFE 2020-07-19 19:17:01+02:00
Vi kan dela 33% var

N6T2V2 2020-07-19 19:17:03+02:00
Okej så av 100kg hur många vill de vara med på ?

N6T2V2 2020-07-19 19:18:29+02:00
Bror ?
Vi har tp också som ska ha liten del också

N6T2V2 2020-07-19 19:19:09+02:00
Men den här tpn kommer alltid alltid finnas tillgänglig så länge affärer sköts rätt och den inte torskar

N6T2V2 2020-07-19 19:19:51+02:00
Kolla med grabbarna om de vill köra 30/30/40 (för vi måste ge minst 20-25% till tp bror

N6T2V2 2020-07-19 19:21:08+02:00
Brorsan okej tp står och väntar

N6T2V2 2020-07-19 19:21:23+02:00
De har ju pengar de vill bli av med där nere också

N6T2V2 2020-07-19 19:21:27+02:00
Så vi kan betala dem här

N6T2V2 2020-07-19 19:21:34+02:00
I svenska kronor

N6T2V2 2020-07-19 19:34:37+02:00
Bror om det finns bara hundra kg Hash kolla om du kan komplettera med 10kg weed med så vi fyller upp den

5GNSFE 2020-07-19 19:35:47+02:00
Han är med weed killen på tisdag

N6T2V2 2020-07-19 19:38:53+02:00
Okej broder mina vänner åker ner i dagarna de som har tpn och allt så om de vill ses säg till vi kör raka kort broder så det inte blir fel från någons sida.. tpn är redo att åka dit inatt om du vill så säg till det ör bra att försöka göra en 2-3 vändor innan sommaren är slut för sen är det svårt med husbil och den är tysk reggad de som är bäst de frågar inte så mycket då

FBBF53 2020-07-19 23:07:13+02:00
Kolla hur ni vill göra grabbar/ som du sa bram de hade vart guld läge starta igång detta nu snabbt när tpn står redo. Så vi hinner köra ngra rundor innan sesongen för tpn dör ut

N6T2V2 2020-07-19 23:29:02+02:00
Sant vi väntar på svar från broder. Så får vi se vad vi gör

5.1.2 Norge

Ismail Abdo
N6T2V2

Mahir Kasirga
FBBF53

Okänd
MY4R38

I en chatt mellan FBBF53, N6T2V2 och MY4R38 diskuteras smuggling av marijuana från Spanien till Norge. MY4R38 har en kontakt som har tillgång till marijuana samt transportkedja till samt kunder i Norge. Det uppstår diskussion om pris och om det ska baseras på prisbilden i Norge eller inte. FBBF53 är även tveksam till kvalitén på marijuanan utifrån de bilder som skickas och efterfrågar mer information om sort och bättre bilder för att kunna göra en bedömning. MY4R38 skickar även ett antal röstmeddelanden där han går i god för både grossisten och produkten.

FBBF53 och GDE9YU är intresserade av att testa 20–30 kassar (kg) första rundan. MY4R38 ger ett pris på 821 100 kronor för 20 kg marijuana. MY4R38 kan få iväg en första transport redan på torsdagen, dvs 3 dagar senare, men FBBF53 meddelar att det inte är möjligt då de har annat på gång också, vilket stämmer överens med upplägget med campingbilen som sker dagen innan. N6T2V2 använder även begreppet riska.

MY4R38 blir irriterad på FBBF53 och GDE9YU när de drar ut på att acceptera dealen. FBBF53 börjar vackla och frågar om de kan ta grejerna till Sverige istället då han har svårt att få in mottagare till Norge pga Corona. Det uppstår även diskussion om MY4R38 avans/påslag.

Chatten avslutas med att MY4R38 meddelar att första rundan kommer ske 2–3 augusti.

Ismail Abdo
N6T2V2

Mahir Kasirga
FBBF53

Okänd
MY4R38

FBBF53 2020-07-20 12:13:47+02:00
A

N6T2V2 2020-07-20 12:13:47+02:00
Ja vi ser bilden

N6T2V2 2020-07-20 12:13:51+02:00
Förklara det du skrev för min vän bror

MY4R38 2020-07-20 12:15:11+02:00
Fick svar i samband med bilden

MY4R38 2020-07-20 12:15:57+02:00
Han skulle prata med sina kollegor om dom ska ge mig på samma pris då det är andra priser i norge.

MY4R38 2020-07-20 12:15:57+02:00
Sen han fråga när vi kan ha pengarna klara så kan han skicka redan nu på torsdag

FBBF53 2020-07-20 12:16:47+02:00
Va spelar de för roll om de andra priser i Norge?

FBBF53 2020-07-20 12:17:22+02:00
O de inte så stor skillnad på priserna där just nu. Kostar 70lax kassen här oxå just nu

MY4R38 2020-07-20 12:21:36+02:00
Dom slänger sina där själv på 90 lax kg där bror det är därför. Dom anpassar efter priserna i landet.

FBBF53 2020-07-20 12:27:23+02:00
Men vi köper väl av dem i Spanien eller Holland? Hur kan han komma basera på vad priset är i Norge bram

MY4R38 2020-07-20 12:28:46+02:00
Jag sa samma sak till han. Men jag tror de va mindre viktigt för han Fråga direkt efter när har ni d klart

FBBF53 2020-07-20 12:29:39+02:00
Låt han komma med sitt nya pris vi kollar bror / de blir inte till nu på torsdag

N6T2V2 2020-07-20 12:30:16+02:00
Broder det är ju ändå vi som riskar den ? Det är sant som min vän säger liksom de kan inte bli dyrare

FBBF53 2020-07-20 12:34:04+02:00
Nej nu till torsdag är omöjligt , har annat oxå vi väntar på

FBBF53 2020-07-20 12:34:19+02:00
Sen kan vi skicka

FBBF53 2020-07-20 12:34:28+02:00
20-30 kassar så där

FBBF53 2020-07-20 12:34:30+02:00
Första rundan

FBBF53 2020-07-20 12:34:55+02:00
Men låt han återkomma din gubbe med sitt svar

MY4R38 2020-07-20 14:41:45+02:00
20 kg x 3300kg är 66000 € Växling och för skicka 11.9 blir 785 400 sv

MY4R38 2020-07-20 14:42:19+02:00
3000€ för packningen inför tp i spanien likaså där 11.9 blir i svenska 35 700

Totalt dom vill ha är 785 400 + 35 700. Det som ska skickas är alltså 821 100 i svenska kr. Skrev han så han ökade inget han vill ba prata med sina egna

FBBF53 2020-07-20 14:44:05+02:00
Bror måste veta strainen på den äzin du gav bild på/ den såg inte värsta ut

FBBF53 2020-07-20 14:44:29+02:00
Den för mörk

MY4R38 2020-07-20 14:47:58+02:00
Ok va ska jag fråga efter

FBBF53 2020-07-20 14:48:57+02:00
Vad är de för strain på den gräset vi fick bild på / och kolla så den ej fuktig . För den ser mörk ut. Mina kunder i Norge är fett kräsna

FBBF53 2020-07-20 14:49:00+02:00
Dom kan äzi

Ismail Abdo
N6T2V2

Mahir Kasirga
FBBF53

Okänd
MY4R38

MY4R38 2020-07-20 17:19:47+02:00
IMG-1595258386379

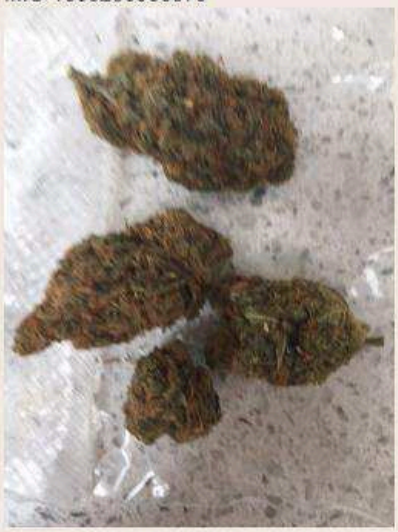

MY4R38 2020-07-20 17:20:02+02:00
IMG-1595258401855

MY4R38 2020-07-20 17:20:20+02:00
IMG-1595258413868

FBBF53 2020-07-20 17:22:14+02:00
Ser nästan ut som outdoor

FBBF53 2020-07-20 17:31:59+02:00
Den i mitten är inte outdor dom andra ja osäker på / kanske som du säger ang ljuset men 2 st av bilderna är knas

MY4R38 2020-07-20 17:49:02+02:00
audiofile
<Audio message>

MY4R38 2020-07-22 09:26:12+02:00
Va händer broshan? Trodde detta var seriöst du ber mig kontakta killen o åka träffa honom och jag sa till dig innan att jag gör det inte om det inte är 100 från eran sida för jag vill inte tappa honom. Ni ber mig kolla när han kan skicka till norge tänker då ni har paran klara eftersom ni säger ni vill börja med 20kg och när kan han skicka jag sa till er han skickar varje vecka. Han säger direkt nu på torsdag då ni backar. Känns oseriöst det
här. Det går att åka ner o kolla weedet men ingen kmr få träffa min gubbe. Han vill inte träffa ngn han kmr då ge weedet till mig o jag ge det till killen som ska kolla och röka det

Ismail Abdo
N6T2V2

Mahir Kasirga
FBBF53

Okänd
MY4R38

MY4R38 2020-07-22 09:26:35+02:00
Vad vill ni göra, om ni inte kan ni kan inte? Har ni inte pratat ihop er än eller hur tänker ni?

FBBF53 2020-07-22 10:43:00+02:00
Bror ja kollat upp de här med att komma in i Norge / de inte så lätt för oss från Stockholm att ta sig in där just nu. Och vi kmr ej skicka ngt dit om inte vi har ngn där på plats. Men ngt kommer vi göra inom kort, bara andas lite bror och låt oss samla oss.

MY4R38 2020-07-22 11:06:52+02:00
Neej ni betalar min och deras del och weedet packning i spanien direkt. Han kmr in i norge hela tiden dom gör detta varje vecka. För honom det är lätt.

MY4R38 2020-07-22 11:08:29+02:00
Jaa bror du betalar min direkt eller tänkte du ge mig när dt kmr till norge ? Va tänkte du ge mig då?

MY4R38 2020-07-22 11:08:56+02:00
Dom har folk där bara ni har kunder det är klart

FBBF53 2020-07-22 11:10:24+02:00
Bram va är priset om vi dirigerar om han hit till Sverige nu denna gng / tills vi kan ta oss in i Norge. Jag måste ha en kille i Norge första gng som ser till att allt går rätt till med min kund där

FBBF53 2020-07-22 11:11:22+02:00
Norge skickar tbx folk från Sverige just nu på gränsen / speciellt dom från våra trakter..

MY4R38 2020-07-22 12:26:17+02:00
En extra tusenlapp till norge för tp

MY4R38 2020-07-22 15:09:53+02:00
Kuken hade mig fel info när vi satt vid bordet och med växlingen i sverige gör att priset går upp bror så bad honom skriva ner exakt allt varenda lilla detalj för varje krona

MY4R38 2020-07-22 15:10:30+02:00
O jag lägger på 3-4 kr bror på euro priser om ni inte tänkt annat.

MY4R38 2020-07-22 16:55:46+02:00
Mina påslag ligger på för att jag vill hämta saker för min vinst för att dubbla pengarna annars du får sakerna för 4150 euro och du ger mig vinst 5000lx per kasse när den landar lr ska vi säga 8000kr

MY4R38 2020-07-22 17:14:19+02:00
Jag förstår inte hur du menar att jag ska tjäna när det lastas och lasta gratis weed. Bror att jag vill ha 4 kr jag måste bror jag måste äta ngt 3 kr det är inte värt man slänger dom på minst 60 redan där man gör en 20 . Skulle skillnaden vara om jag bodde där eller vi ger deras del direkt o du ger till mig direkt blir samma sak. Du använder min gubbe jag säger ju som det är inget annat. Ha varit ärlig mot er för att kunna bli kvitt honom jag måste lägga på minst 4 kr i dessa mängder annars jag gör de gratis. Ni tjänar o han tjänar o jag sitter med kuken i handen yani förstå mig också. Egentligen dom skickar inte under 100kg så 20'kg det är ju för mig han gör det.

MY4R38 2020-07-24 14:23:00+02:00
Snuten är bakom dom, jag frågade hur säker denna affär va, han sa dom har tp och att snuten är betald i gränsen så den är 95% säker.

MY4R38 2020-07-24 14:23:12+02:00
Först betalas utlägget o sen delas vinsten

MY4R38 2020-07-24 14:24:56+02:00
Första vändan ska ske

MY4R38 2020-07-24 14:25:40+02:00
2-3 augusti

MY4R38 2020-07-24 14:27:52+02:00
Okej han sköter allt jobb men snälla låt det stanna mellan oss 3

5.2 Riska

Ett vedertaget begrepp i dessa chattar är att ”riska”. Det innebär att de investerar i en narkotikaleverans som någon annan organiserar. Om någon kommer över ett större narkotikaparti i tex Spanien och har logistik för att smuggla in det till Sverige, så kan andra erbjudas att köpa in sig i partiet. De får då köpa för det spanska inköpspriset med ett påslag för transporten till Sverige. Det innebär ett lägre pris för de som riskar än att köpa narkotikan när den landat i Sverige. Dock förlorar de sin insats ifall leveransen förloras genom tex ett tullingripande. Genom detta upplägg så kan de köpa upp större partier och tillsammans hålla ner inköpspriserna samt konkurrera med andra större aktörer.

5.2.1 Marocko

Ismail Abdo
N6T2V2

Mahir Kasirga
FBBF53

Robert Norman
299742

Intill redovisas en chatt mellan Robert Norman (299742), Mahir Kasirga (FBBF53) och Ismail Abdo (N6T2V2), där 299742 har en kontakt som ska smuggla narkotika från Marocko till Spanien och där FBBF53 och N6T2V2 går in och riskar. Transporten som de riskar i verkar inte gå av stapeln.

299742 2020-08-04 11:22:03+02:00
Tja amigos sitter med min vän nu. Alla deg ligger hos växlings killen nu och idag har han möte med hans Marocko gubbe som känner med vilken dag som degen ska skickas över så fort dom ger grönt ljus

FBBF53 2020-08-04 11:23:58+02:00
Ok perfekt / hälsa gott.. låt denna gå igenom 🙏🙏 vi har en del annat oxå vi skulle kunna göra tsms i framtiden förhoppnigsvis. Jag polaren har ngra stabila kunder runt om Europa man kanske skulle kunna pusha till tsms .. låt oss nu se hur denna runda går

299742 2020-08-05 10:10:02+02:00
Tja amigos ok satt med min vän nyss . Dom som ska ta emot det på denna sida har 3 dagar i veckan som dom kan då måste det stämma överens med någon av dagarna i Marocko då dom kan . Så nu håller dom på att kolla vilken dag som kommer funka. Exakt hur lång tid det borde vi få reda på vilken dag som helst. Så fort vi vet exakt skickas pengarna över dit så sätter dom igång allt

FBBF53 2020-08-05 10:12:57+02:00
Ok perfekt

N6T2V2 2020-08-05 10:14:33+02:00
✌️

299742 2020-08-05 10:20:49+02:00
Jag kommer hålla er uppdaterade under hela tiden. Så fort min vän vet mer hör han av sig till mig så ni vet var vi står i processen

299742 2020-08-06 14:15:40+02:00
Tja los amigos kom precis från min vän nyss. Dom håller på synkar ihop vilken dag som passar bäst nu från båda hållen . Det är bara från Marocko biten som vi väntar på nu dom som tar emot här kan 3 dagar i veckan så nu ska det bara synkas mot andra sidan. Så jag hoppas vi borde få ett svar exakt inom kort. Degen ligger fortfarande hos hans växlings gubbe och dom går inte iväg förrän det är grönt ljus. Han hälsar till er att allt ser bra ut så ha is i magen . Jag borde veta mer väldigt snart nu . Så håll tummarna att vi kan göra detta väldigt snart.

FBBF53 2020-08-06 14:19:22+02:00
Ok amigo mkt bra / hoppad de blir av nu snabbt ☺

FBBF53 2020-08-08 14:04:45+02:00
Okey min vänn vi är redo o väntar/ degen ligger ju där och antar att din vänn går god för växlings snubben... får hoppas de ses nu i dagarna då

Ismail Abdo
N6T2V2

Mahir Kasirga
FBBF53

Robert Norman
299742

299742 2020-08-08 14:05:33+02:00
Självklart det bör nu inte vara orolig för

299742 2020-08-10 19:15:54+02:00
Tja amigos jag sitter med min vän nu. Gubben i Marocko väntar bara på besked från min väns Marocko gubbe är vilken dag av dessa 3 dagar som gäller . Nu ska min vän träffa honom ikväll får han inget besked nu ikväll så hoppar vi detta. Men vi har plan B som är ännu bättre men då måste en av er komma hit ner igen och sätta oss vid bordet med min vän så får ni bestämma om ni är intresserade av den. Enligt min mening iär den dunder. Så ikväll träffar min vän hans Marocko gubbe så får vi ett klart besked vad som gäller ja eller inte . Min vän vill ha ett klart besked ikväll.

FBBF53 2020-08-10 23:17:46+02:00
Tja amigo / vi haft lite stress idag drf vi så sega på svara.. okey vi väntar tills imrn o så ser vi vad grabbarna sagt till din vänn... hoppas vi vaknar till goda nyheter 🙏 godnatt amigo

299742 2020-08-11 07:54:46+02:00
Godmorgon Amigos jag fick ett meddelande sent i natt av min vän . Hans gubbe var i sellvia sent igår kväll för han hade ett problem mitt sitt företag. Men dom ska träffas idag lovade han . Det är bara han vi väntar på allt annat är klart. Men han måste ge oss klartecken från hans sida att vi kan köra . Så låt min vän träffa honom idag så får vi reda på allt vad vi står någonstans. Ok bro jag återkommer idag under dagen han lär nog träffa honom hyfsad tid jag kan kanske till och med vara med när det sker .

299742 2020-08-11 13:21:54+02:00
Jag ska träffa honom med Marocko gubbens hans idag . Dom har tydligen snott 250 weed av hans Marocko gubbe därför har han haft strul men allt är som det ska gällande vår bit. För min vän ville veta sa han till honom men han sa allt är som det ska vi träffar honom tillsammans med min vän idag . Men enligt Marocko killen så ska vi köra

299742 2020-08-11 22:12:35+02:00
Tja amigos jag sitter med min vän nu. Hans Marocko gubbe har inte kommit hit än. Men min vän har pratat med honom och frågade om vi ska lämna tillbaka pengarna och han sa nej jag jag fixar det så han har hållit på hela dagen i marbella idag . Så min vän väntar på att han dyker förbi honom. Men han sa att det kommer bli löst. Så låt oss ge oss honom tid att ge oss datum nu .

FBBF53 2020-08-11 22:13:32+02:00
Ok men hur lång tid amigos

FBBF53 2020-08-11 22:13:46+02:00
Pratar vi en dag eller många fler dagar

FBBF53 2020-08-11 22:21:38+02:00
Men amigo om 2 dagar behöver vi ett korekt svar från eran gubbe/ så vi oxå vet hur vi ska planera våra saker . Så hopas på det bästa 🙏

299742 2020-08-11 22:26:55+02:00
Helt klart han får ge oss ett datum för då skickar vi över pengar när dom väl är där har han ansvaret tills dom ligger i båten. Jag vet han är korrekt men ibland tar saker tid . Min vän vill också ha ett datum nu så när det är bestämt så gäller det

299742 2020-08-12 10:11:01+02:00
Tja bro nu klockan 11 träffar min vän honom . Jag kunde inte vara med tyvärr har ett advokat möte 10.30 kunde inte boka om det . Men min vän tar reda på allt nu när vi kan få datum för att skicka degen eller när detta går att genomföra så vi vet åtminstone. Återkommer under dagen idag till er om all info

299742 2020-08-12 13:29:01+02:00
Min vän har precis haft mötet klart och denna vecka ska hans Marocko gubbe försöka få allt klart

FBBF53 2020-08-12 13:34:54+02:00
Ok amigo/ en fråga/ hur ser garantierna o riskerna ut från bergen ner till båten? Börjar våran risk från bergen eller från båten?

299742 2020-08-12 13:45:45+02:00
Dom har ansvaret ända tills grejerna ska köras över till Spanien sidan . När det väl görs går det fort . Så kanske lika bra att en av er är här när det är dags men hans Marocko gubbe sa nyss ska försöka få det gjort denna vecka redan så det är på g

FBBF53 2020-08-12 13:47:00+02:00
Okey amigo de som ja hade i tankarna då,, vi är lite låsta just nu// men så fort vi vet ungefär datum så ska nån av oss försöka dyka upp där absolut

299742 2020-08-12 13:47:22+02:00
Jag har träffat hans Marocko gubbe många gånger han är ingen blåsare hållit på med detta i 30 år så det behöver vi aldrig vara oroliga för. Det ända man aldrig kan garantera är här . Men dessa är proffs och är det några som kan detta så är det han

FBBF53 2020-08-12 13:48:22+02:00
Vi litar på dig o din vänn amigo/ så resten är på er och att skiten kommer över 🙏🙏🙏

Ismail Abdo
N6T2V2

Mahir Kasirga
FBBF53

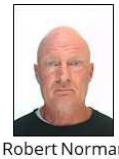
Robert Norman
299742

299742 2020-08-12 13:49:22+02:00
Det är fett med deg 3 ton som ska över så ingen vill riska om det inte känns bra och det gör det så vi kör

FBBF53 2020-08-12 13:50:24+02:00
Ok amigo

299742 2020-08-12 14:21:28+02:00
Bro allt vi kan göra är att garantera att grejerna hamnar i båten 🚤 över hit finns aldrig 100 procent garanti men så bra det nu går annars skulle ingen våga köra över. Vågar man inte riska så kan man aldrig vinna så här bra. Jag tror allt kommer gå bra eftersom dessa gubbar har den kapaciteten att göra detta. Bästa är om 1 av er är här den dagen det körs över

FBBF53 2020-08-12 14:23:09+02:00
Yes brooo precis så är det/ de va bara den tanken från bergen ner som slog mig.. allt annat är som du säger absolut.... vi kmr göra vårat bästa att nån av oss där tills dess

299742 2020-08-12 14:26:37+02:00
Det är över sundet ingen kan lova med 100 💯 säkerhet men så säkert det nu går eftersom dom har gjort detta så många gånger innan och vet exakt hur det går till. Om inte annars hade aldrig min vän köpt in sig med så mycket pengar 💰 som han nu ligger inne i detta. Positivt bro så kommer det bli bra. När första går bra gasar jag igen så fort som möjligt 👍 💪

FBBF53 2020-08-12 14:27:44+02:00
Yes bro vi är redo o väntar 👌 de kmr gå bra / bara de sätts i rull nu snart

299742 2020-08-12 14:30:45+02:00
Hmmm exakt vill också bara få detta gjort jag vill inte ha stress känner ansvar naturligtvis och vill att detta ska bli bra .

FBBF53 2020-08-12 14:36:31+02:00
Ja så är de amigo/ vi alla är medvetna om att sånа projekt kan dra it lite// men nu så hoppas vi på att de rullas igång 🤙

299742 2020-08-16 12:06:47+02:00
Tja amigos går det bra att lämna tillbaka det i kr ?

299742 2020-08-16 12:07:28+02:00
Det går att få tillbaka i eu med men då tar det en dag extra

N6T2V2 2020-08-16 12:15:06+02:00
Hej amigo !

Ska pengarna lämnas tillbaka så vill vi ha tillbaka dem i samma valörer och valutor de lämnades

299742 2020-08-16 12:15:08+02:00
Ok inga problem

5.2.2 50 kg weed med ”Svensken”

VGNDNB och GDE9YU har flera olika transporter och riskningar som hanteras parallellt i en chatt de två emellan. Den 9:e januari uppger GDE9YU att de har riskat totalt 83,5 kg, varav 50 kg med ”svenskens" weed. Nedan följer ett urval av konversationen och det är de 50 kg med ”svensken” som följs.

Ismail Abdo
GDE9YU

Mahir Kasirga
VGNDNB

VGNDNB 2021-01-09 17:00:15+01:00
Bror bro är.klar med dom andra äzin...ommax en vecka säger han... 5×55..5×47...

GDE9YU 2021-01-09 17:44:45+01:00
Okej bror

GDE9YU 2021-01-09 17:45:05+01:00
Inget kommer röra sig.från.soanien förrän.nästa vecka bror

VGNDNB 2021-01-09 17:45:51+01:00
Svär våran äzi menar du då eller

VGNDNB 2021-01-09 17:46:02+01:00
Sägmtill bara.när.den kickat

GDE9YU 2021-01-09 17:46:02+01:00
Ja och hash som.är.på.g.

VGNDNB 2021-01-09 17:46:15+01:00
Så ja kan förbereda våratvstölle

VGNDNB 2021-01-09 17:46:26+01:00
Hashet har vi avlastning plats o så?

GDE9YU 2021-01-09 17:47:59+01:00
Svensken sköter den

VGNDNB 2021-01-09 17:48:49+01:00
Tror ja löst så.vi kan få hash till Murcia fortsättningen

GDE9YU 2021-01-09 17:48:55+01:00
Bror vi har 1.99 btc nu

GDE9YU 2021-01-09 17:49:04+01:00
Okej låt dessa två gå in

VGNDNB 2021-01-09 17:49:09+01:00
Ska kolla med priser o allt snart

GDE9YU 2021-01-09 17:49:15+01:00
Så löser vi det nästa omgång

GDE9YU 2021-01-09 17:49:23+01:00
Vi har för mycket ute

VGNDNB 2021-01-09 17:49:34+01:00
Okej d ingen stress

GDE9YU 2021-01-09 17:49:40+01:00
Vi har just nu 83kg i risk

VGNDNB 2021-01-09 17:49:43+01:00
De en klick som kör hela tiden där

GDE9YU 2021-01-09 17:49:44+01:00
83.5

VGNDNB 2021-01-09 17:49:55+01:00
Hur?

GDE9YU 2021-01-09 17:50:22+01:00
50 svenskens weed
20 weed Tp
10 cav ..
3.5 gammal Tp

GDE9YU 2021-01-09 17:50:32+01:00
Sen nu 20 till nya Tp

VGNDNB 2021-01-09 17:50:51+01:00
Aha okej har svenske börjat handla?

GDE9YU 2021-01-09 17:51:27+01:00
Ja de har börjat handla

GDE9YU 2021-01-09 17:51:37+01:00
Våra pengar ligger ju hos Tp

VGNDNB 2021-01-09 17:51:56+01:00
Bror snälla va på han på ett skönt sätt säg vi måste hålla en viss standard på äzit

VGNDNB 2021-01-09 17:52:07+01:00
Vi betalar ändå bra para för vårat

GDE9YU 2021-01-09 17:52:18+01:00
Bror det ska vara topp inget annat

VGNDNB 2021-01-09 17:52:31+01:00
Inshallah bram

GDE9YU 2021-01-09 23:03:28+01:00
Svensken.har Tp till Tyskland bror

Det råder lite förvirring vilken tp respektive risk som GDE9YU talar om, så han får förtydliga sig. Det framgår att de dels pratar om deras egna leverans som troligen är den som kommer upp den 25 jan, sen pratar de om ”svenskens” som GDE9YU preciserar att de har 56 kg i, 50 kg som är GDE9YU och VGNDNB gemensamma samt 6 kg som är ”fruktens” (RNFQA4).

Ismail Abdo
GDE9YU

Mahir Kasirga
VGNDNB

GDE9YU 2021-01-09 23:03:34+01:00
Vi får kasta in hur många vi vill

GDE9YU 2021-01-10 22:35:17+01:00
Vi är.med i den ny Tp

GDE9YU 2021-01-10 22:35:20+01:00
Hash

GDE9YU 2021-01-10 22:35:26+01:00
Men vi måste.lösa.kaj

GDE9YU 2021-01-10 22:35:34+01:00
För att vara med id den

GDE9YU 2021-01-10 22:35:43+01:00
500kr bror

GDE9YU 2021-01-10 22:35:45+01:00
Räcker

GDE9YU 2021-01-10 22:35:51+01:00
150.st 75k

VGNDNB 2021-01-10 22:35:54+01:00
Okj

GDE9YU 2021-01-10 22:35:54+01:00
För bara mottag

GDE9YU 2021-01-10 22:35:59+01:00
2 ggr i månaden

GDE9YU 2021-01-10 22:36:07+01:00
Men vi behöver kaj

GDE9YU 2021-01-11 17:51:07+01:00
Men bror en kaj där.vi kan.lasta av 20 pall behöver vi

VGNDNB 2021-01-11 17:51:09+01:00
Är de svensken som vi ska Riska dom 150

GDE9YU 2021-01-11 17:51:35+01:00
Ja bror

GDE9YU 2021-01-11 17:51:43+01:00
Men de är.en.annan.i.den med.

GDE9YU 2021-01-12 15:54:22+01:00
Bror weed rör sig på torsdag

GDE9YU 2021-01-12 16:05:45+01:00
Min vän från Holland vill köra weed systemet till Holland

GDE9YU 2021-01-12 16:06:03+01:00
Han säger man får 4700-4900 nu för amnesia

GDE9YU 2021-01-12 16:06:21+01:00
Vi kan lösa garage själva där då vi behöver inte en adress varje gång till dem

VGNDNB 2021-01-12 16:06:40+01:00
Måste skriva till dem kolla om de fortfarande aktuellt

GDE9YU 2021-01-12 16:07:10+01:00
Det är aktuellt det är kris i Holland med röka

GDE9YU 2021-01-12 16:07:25+01:00
Bror sen weed Tp rör på sig nästa vecka

VGNDNB 2021-01-12 16:07:27+01:00
Ska skriva till han

VGNDNB 2021-01-12 16:07:36+01:00
Vilken weed?

VGNDNB 2021-01-12 16:07:40+01:00
Våran el svensken

GDE9YU 2021-01-12 16:07:43+01:00
56st

GDE9YU 2021-01-12 16:07:50+01:00
Våran rör på sig denna vecka

GDE9YU 2021-01-12 16:07:54+01:00
Torsdag

VGNDNB 2021-01-12 16:11:54+01:00
Bror har vi 56 i svenskens som är våra?

GDE9YU 2021-01-12 16:16:51+01:00
6 är.fruktens

GDE9YU 2021-01-12 16:16:54+01:00
50 är våra

VGNDNB 2021-01-12 23:12:56+01:00
Holland verkar ha bytt sky eller ngt.mina mail går inte fram

GDE9YU fortsätter att redogöra för deras transporter och det framgår att de har 50 kilo marijuana som ska börja rulla dagen efter, 56 kg marijuana med ”svensken” som ska rulla veckan efter, 22 kg hasch + 4 + 10 okänt samt 7 kg marijuana som de själva styr över samt att de har 30 kg hasch kvar i ett lager i Spanien.

Ismail Abdo
GDE9YU

Mahir Kasirga
VGNDNB

GDE9YU 2021-01-13 18:56:41+01:00
Bror prata du om.något pris med dem.

GDE9YU 2021-01-13 18:56:44+01:00
För garaget

VGNDNB 2021-01-13 18:56:59+01:00
Har sagt 500 per kg

GDE9YU 2021-01-13 18:58:37+01:00
Okej bror

GDE9YU 2021-01-13 18:58:42+01:00
Vad har dem sagt ?

VGNDNB 2021-01-13 18:59:14+01:00
Vad ska han säga bror.han börja prata om hyra oxå men sa du får inget...

GDE9YU 2021-01-13 18:59:51+01:00
Säg du får 500kr/kg som landar där

VGNDNB 2021-01-13 18:59:59+01:00
Skit samma bror.de 500kg som gäller där

VGNDNB 2021-01-13 19:00:51+01:00
Dom andra där ute platsen.vabej så nöjda..men d gick med på de denna gång...

VGNDNB 2021-01-13 19:03:32+01:00
Garaget de 500kr som gäller bror

VGNDNB 2021-01-14 16:25:23+01:00
Har våran äzi rullat idag eller

GDE9YU 2021-01-14 19:51:38+01:00
Paketet har ännu inte skickats de klagar på för mycket snö men nästa vecka inshallah eller imorgon får se vad han säger

VGNDNB 2021-01-15 22:05:39+01:00
Men när rullar den zutten o äzit vi köpt med han

GDE9YU 2021-01-15 22:06:32+01:00
Äzi imorgon.

VGNDNB 2021-01-15 22:07:59+01:00
Imorgon?

GDE9YU 2021-01-15 22:08:06+01:00
Rör på sig

VGNDNB 2021-01-15 22:08:14+01:00
Dom 56?

GDE9YU 2021-01-15 22:08:21+01:00
Nej haha den nästa.veckan

GDE9YU 2021-01-15 22:10:16+01:00
Bror 50st äzi.rör sig imorgon.
Svenskens.äzi nästa vecka
22 ST hash + 4 frukten + 10 Tp +7 äzi rör sig om.en.vecka den är.i.våra händer

30st hash är kvar i Spanien i garage med svenskenm

GDE9YU 2021-01-15 22:10:31+01:00
Enda svebsken.har är.30st hash och 56 äzu.

VGNDNB 2021-01-15 22:11:02+01:00
Ja exakt bror .men när rullar dom 56 w o 30 hash

GDE9YU 2021-01-15 22:11:21+01:00
56 weed han sa nästa vecka om.de.ej blir.uppskjutet

GDE9YU 2021-01-15 22:11:41+01:00
30st hash inget datum

GDE9YU 2021-01-15 22:23:47+01:00
Han kommer köra weed och hash i samma Tp bror

VGNDNB 2021-01-15 22:23:59+01:00
Svensken ?

GDE9YU 2021-01-15 22:24:15+01:00
Ja

VGNDNB 2021-01-15 22:24:33+01:00
Så 86kg hiss han direkt

VGNDNB 2021-01-17 18:39:47+01:00
När.rullas det

GDE9YU 2021-01-17 18:40:04+01:00
Äzi.rulla igår

GDE9YU 2021-01-17 18:40:16+01:00
Hash ons/tors

VGNDNB 2021-01-17 18:40:45+01:00
Vilket äzi rulla igår bram

Nedan diskuterar de hur de ska lägga upp sina affärer framöver, men att VGNDNB inte vill ha allt för stora lager, men de kommer fram till att se till att få in allt som de har på gång först.

Ismail Abdo
GDE9YU

Mahir Kasirga
VGNDNB

VGNDNB 2021-01-17 18:40:54+01:00
O vilket hash ons Tors

VGNDNB 2021-01-17 18:41:20+01:00
Ons Tors# 56+30 eller

VGNDNB 2021-01-18 14:11:43+01:00
Brma tänk på att vi behöver veta ungefär dag äzin är där på uteplatsen...måste förvarna så killen som öppnar grinden in

VGNDNB 2021-01-21 20:28:09+01:00
Bror vet du hur många dagar mellan de är på tona?

VGNDNB 2021-01-21 20:28:16+01:00
Tpna

VGNDNB 2021-01-21 20:28:31+01:00
Kmr vi hinna ta den där.ute till de garaget?

GDE9YU 2021-01-21 20:39:22+01:00
Nej bror

GDE9YU 2021-01-21 20:39:29+01:00
Sa ju vi måste hyra två.st till frukt

GDE9YU 2021-01-22 14:34:00+01:00
Jag satt med dem bror

GDE9YU 2021-01-22 14:34:05+01:00
De är stabila de vill köra

GDE9YU 2021-01-22 14:34:26+01:00
4400-4500 är priset just nu och de vill börja med 30 funkar allt så kör vi mer

GDE9YU 2021-01-22 14:34:44+01:00
Men bror han visade mig 1 kg äzi woow

GDE9YU 2021-01-22 14:34:52+01:00
Men de hade lite små.grejer att tänka på

GDE9YU 2021-01-22 19:11:52+01:00
Bror detta vi håller på.med hahahhaa vi måste börja få.in mer.pengar bror

GDE9YU 2021-01-22 19:12:33+01:00
Bror sen är.inte så.sugrn längre bjuds med.folk på.vår.grej fattar du bror

Jaime jag du frukten Tp (svenksek när.han vill.rävker)

GDE9YU 2021-01-22 19:12:49+01:00
Vi måste börja punga in mer pengar bror.

GDE9YU 2021-01-22 19:12:54+01:00
Köra större volymer

GDE9YU 2021-01-23 20:33:22+01:00
Bror kolla tex nu nästa last måste vara klart i lager

VGNDNB 2021-01-23 20:34:01+01:00
Ah så där ..aa om man ska skicka var 10 dag d så

VGNDNB 2021-01-23 20:35:09+01:00
Men bror vi har en hel del.tycker vi koncentrera på få.in det som vi redan köpt och är på.väg..sen sätter vi oss bestämmer hur hårt vi kör.

VGNDNB 2021-01-23 20:35:34+01:00
Ja vill självklart köra hårt bror .palla ejbgöra detta tills jag 50 ..men vill oxå minimera risker bram

VGNDNB 2021-01-23 20:35:54+01:00
Palla ej ha massa lager med saker hela tiden.stora lager

GDE9YU 2021-01-23 21:09:43+01:00
Hur.menar du.med.stora lager bror ?

VGNDNB 2021-01-23 21:10:31+01:00
Asså för mkt grejer som bara ligger varje gång.

VGNDNB 2021-01-23 21:10:43+01:00
Du sa ju vi måste ha lager klara att skicka

VGNDNB 2021-01-23 21:11:34+01:00
Ja vill oxå höja mängden per tp bror.men om vi ska skicka som du säger 2-3 ST och samtidigt höja mängden

VGNDNB 2021-01-23 21:11:46+01:00
De blir några hundra kg på lager då?

GDE9YU 2021-01-23 21:31:58+01:00
Ja bror men de skickas så fort nästa landar fattar du bror

VGNDNB 2021-01-23 21:33:44+01:00
Ja förstår broder.vi kan nog ha lager på 100-150 iallafall.jag och du

GDE9YU 2021-01-23 21:34:15+01:00
Låt dessa landa bror

Här framgår att ”svenskens” tp har börjat rulla, men de hann inte få med de 30 kg hasch och 7 kg marijuana som de hade i lagret i Spanien, så det är bara 56 kg marijuana som de är med och riskar i lasten.

Ismail Abdo
GDE9YU

Mahir Kasirga
VGNDNB

VGNDNB 2021-01-23 21:34:21+01:00
Men måste sånt fall samla oss

VGNDNB 2021-01-23 21:35:12+01:00
Bror vad betalar vi ens för vårat äzi

VGNDNB 2021-01-23 21:35:19+01:00
Svär har glömt bort

GDE9YU 2021-01-23 21:37:45+01:00
2700 bror

VGNDNB 2021-01-23 21:40:26+01:00
La han inte in dom 7 som var över från sist?

GDE9YU 2021-01-23 21:42:13+01:00
De ligger med hashet bror

GDE9YU 2021-01-25 11:13:43+01:00
Kmr du ihåg svenskens Tp bror

VGNDNB 2021-01-25 11:13:56+01:00
Vilken.

GDE9YU 2021-01-25 11:13:58+01:00
De hann inte få med hsshet så det ligger kvar här

GDE9YU 2021-01-25 11:14:01+01:00
Weee

VGNDNB 2021-01-25 11:14:09+01:00
Vah

VGNDNB 2021-01-25 11:14:16+01:00
Den hade ju inte ens rullat?

GDE9YU 2021-01-25 11:14:38+01:00
Ida men bror reklamför ej

GDE9YU 2021-01-25 11:14:53+01:00
Bara de du vet inte pratar

GDE9YU 2021-01-25 11:16:49+01:00
Idag rulla den

VGNDNB 2021-01-25 11:17:21+01:00
Ja men du skulle rulla förra veckan?

VGNDNB 2021-01-25 11:17:29+01:00
Okej så de ingen brun i den

VGNDNB 2021-01-25 11:17:34+01:00
Bara 56 äzi?

VGNDNB 2021-01-25 11:17:40+01:00
Lika bra kanske

GDE9YU 2021-01-25 11:17:42+01:00
Skrev ju uppskjutet

GDE9YU 2021-01-25 11:17:46+01:00
Ja bror

VGNDNB 2021-01-25 11:17:48+01:00
Ja vet bror

GDE9YU 2021-01-25 11:17:57+01:00
För de ville inte leverera

VGNDNB 2021-01-25 11:18:01+01:00
Kan vi ej skicka den 30 med vårat eget system

GDE9YU 2021-01-25 11:18:09+01:00
Hashet till en annan ort

VGNDNB 2021-01-25 11:18:09+01:00
För han är för seg

GDE9YU 2021-01-25 11:18:20+01:00
Jo

GDE9YU 2021-01-25 11:18:30+01:00
Vi kan skicka 120 tror jag

GDE9YU 2021-01-25 11:18:34+01:00
Med vårt egna system

GDE9YU 2021-01-25 11:18:53+01:00
Ca 120

VGNDNB 2021-01-25 11:18:55+01:00
Okej bror men då löser vi en leverans snabbt då för dem

GDE9YU 2021-01-25 11:19:09+01:00
Ska kolla vad svensken säger

VGNDNB 2021-01-25 11:19:23+01:00
Låt.oss lasta dessa nu

VGNDNB 2021-01-25 11:19:35+01:00
Men så dom 56 är.på väg nu?

Den 25:e pratar de om att de hade 23 + 22,5 i lasten idag, sen att de har 25 + 50 på väg, men att ”svensken” är seg. Den 28:e meddelar GDE9YU att de 50 kg (+”fruktens” 6) i ”svenskens” tp kommer till helgen. På lördag kvällen den 30:e meddelar GDE9YU att de verkar ha förlorat lasten som de hade 50 w (weed) i.

Ismail Abdo
GDE9YU

Mahir Kasirga
VGNDNB

VGNDNB 2021-01-25 21:59:22+01:00
Så 23+22,5 tot kom in till mig o dig idag

VGNDNB 2021-01-25 21:59:42+01:00
Sen vi har 25 plus 50 på väg

VGNDNB 2021-01-26 15:56:01+01:00
Men svensken är ju fett seg

GDE9YU 2021-01-26 15:56:19+01:00
Vill tex nu skicka 50-60kg hash och 50-60kg weed till swe sen skicka 30kg till Holland

GDE9YU 2021-01-26 15:56:26+01:00
Bror hans Tp är på väg

VGNDNB 2021-01-26 15:56:29+01:00
Fast bror de ska väl finnas en del kvar i kassa ?

GDE9YU 2021-01-26 15:59:03+01:00
Ja det finns bror men inte för allt detta förstår du

VGNDNB 2021-01-26 16:01:32+01:00
Ok bror när allt detta kmr in de blir lättare... Vi har ändå kastat en del sen sista räkningen..sen när dom 50 och dessa 25 oxå kmr vi är nog i rull bram 🙏

GDE9YU 2021-01-28 01:11:29+01:00
Bror 60kg hash är våra Tp vill köpa weee till sig själv skickat ner imorgon för 39 weed för oss + 8 till frukten sen Tp kommer säkert också lägga

VGNDNB 2021-01-28 09:08:53+01:00
Okej bror .kommer de 39 weee imrn? Förstår.inte

VGNDNB 2021-01-28 10:22:21+01:00
Vet du när våra 50 med svensken är framme ungefär?

VGNDNB 2021-01-28 10:22:36+01:00
Tänkte lösa så grabbarna bokar upp sig

GDE9YU 2021-01-28 11:49:26+01:00
Inshallah helgen

VGNDNB 2021-01-28 11:50:51+01:00
Okbram

VGNDNB 2021-01-30 20:56:04+01:00
Broder hur mår du...

GDE9YU 2021-01-30 21:20:08+01:00
Inte bra

GDE9YU 2021-01-30 21:20:16+01:00
Verkar som vi åkte på den

VGNDNB 2021-01-30 21:20:47+01:00
Vah hur bror

GDE9YU 2021-01-30 21:21:08+01:00
Gränsen.till där vi bor

GDE9YU 2021-01-30 21:21:20+01:00
Bror skriv inte för mycket här svär pallar ej

VGNDNB 2021-01-30 21:21:39+01:00
Ok men verkar eller är d så

GDE9YU 2021-01-30 21:21:57+01:00
Det verkar så.. xr..

GDE9YU 2021-01-30 21:22:03+01:00
Fick bild på gps

VGNDNB 2021-01-30 21:22:29+01:00
Ok

VGNDNB 2021-01-30 21:22:40+01:00
Återkom när du vet mer då

VGNDNB 2021-01-30 23:30:38+01:00
Vilken av dom bram

GDE9YU 2021-01-30 23:31:09+01:00
50 w

VGNDNB 2021-01-30 23:31:19+01:00
Fakkkk

VGNDNB 2021-01-30 23:31:37+01:00
Bara kämpa vidare min bror

VGNDNB 2021-01-30 23:31:42+01:00
De hör till tyvärr

GDE9YU 2021-01-30 23:32:07+01:00
Men den har ändå hållt bra det är.där vi gjort våra para bror

VGNDNB 2021-01-30 23:32:33+01:00
Ja bror de sånt som.händer

De verkar vara överens om att det ingår i spelet att förlora ibland och GDE9YU skriver att man får räkna med att förlora 1–2 av 10. VGNDNB resonerar att de tappade en vecka eller två i intäkter, ca 1,3 miljoner. GDE9YU menar att det var ett tuffare ekonomiskt slag och uppger förlusten till 1,5–1,6 miljoner kronor, tillsammans med uträkningen 50 kg gånger 2700 (euro/kg) omräknat i kronor: 2700x50x10,9 (=1 471 500). GDE9YU meddelar också att mottagningskajen i Göteborg rök.

GDE9YU 2021-01-30 23:32:42+01:00
Av 10 man får räkna med 1-2 vad ska man göra

GDE9YU 2021-01-30 23:32:52+01:00
Tur de inte hann lasta på hash

VGNDNB 2021-01-30 23:59:43+01:00
Håll tummarna nu för dom 25: 🙏🙏🙏🙏🙏🙏

GDE9YU 2021-01-31 00:04:05+01:00
Vi har 25hash 50 hash och 43 weed bror

GDE9YU 2021-01-31 09:17:44+01:00
Kan du lösa något fisk företag i swe?

GDE9YU 2021-01-31 10:28:31+01:00
Denna knulla oss

VGNDNB 2021-01-31 10:28:46+01:00
Ja för en vecka eller 2

VGNDNB 2021-01-31 10:28:50+01:00
Sen vi tbx

GDE9YU 2021-01-31 10:28:58+01:00
Det var mycket pengar bror

VGNDNB 2021-01-31 10:29:06+01:00
Ca 1,3?

GDE9YU 2021-01-31 10:29:14+01:00
Vi hade både kunnat skicka en ny

GDE9YU 2021-01-31 10:29:19+01:00
Mer bror

VGNDNB 2021-01-31 10:29:30+01:00
Hur mkt mer bram

GDE9YU 2021-01-31 10:29:39+01:00
1.5-1.6

VGNDNB 2021-01-31 10:29:43+01:00
Hur?

VGNDNB 2021-01-31 10:29:54+01:00
D vabju 50 st

GDE9YU 2021-01-31 10:29:58+01:00
Men tänk dig försäljning bror

GDE9YU 2021-01-31 10:30:22+01:00
2700×50×10.90-11

Ismail Abdo
GDE9YU

Mahir Kasirga
VGNDNB

GDE9YU 2021-01-31 10:30:31+01:00
Glömde vad vi skickat för

VGNDNB 2021-01-31 10:31:41+01:00
Måste vi verkligen få in dessa nu

VGNDNB 2021-01-31 10:31:49+01:00
Annars ja kmr ej tbx 🤩

GDE9YU 2021-01-31 18:35:27+01:00
Behöver hjälp från.din kille i Helsingborg

GDE9YU 2021-01-31 18:35:33+01:00
Vi behöver kaj för zutten

GDE9YU 2021-01-31 18:35:39+01:00
I södra delarna

VGNDNB 2021-01-31 18:35:45+01:00
Vrf ändå där ?

GDE9YU 2021-01-31 18:35:47+01:00
Lite akut

GDE9YU 2021-01-31 18:35:55+01:00
Tp kan ej åka till sthlm

GDE9YU 2021-01-31 18:36:14+01:00
Den skulle lastas av i GBG men.den.kajen rök efter igår

GDE9YU meddelar även i gruppchatten med VGNDNB och RNFQA4 att lasten rök. RNFQA4 meddelar att han mest är tacksam för att han själv inte rök. Informationen om att lasten torskat får GDE9YU från DDE975, då det är DDE975 som organiserar transporten.

Ismail Abdo
GDE9YU

Mahir Kasirga
VGNDNB

Maximilian Haded
RNFQA4

GDE9YU 2021-01-30 23:29:43+01:00
Den åkte grabbar w

GDE9YU 2021-01-30 23:29:45+01:00
Så ni vet

GDE9YU 2021-01-30 23:29:51+01:00
😒

VGNDNB 2021-01-30 23:30:23+01:00
Svärrrrrr

GDE9YU 2021-01-30 23:30:37+01:00
Ah walla bror

VGNDNB 2021-01-30 23:30:46+01:00
😭😭😭😭😭

VGNDNB 2021-01-30 23:30:50+01:00
Knas

GDE9YU 2021-01-30 23:30:53+01:00
Har bilder när den står där vid x....

VGNDNB 2021-01-30 23:31:02+01:00
Tredje gött hålet öppnat

GDE9YU 2021-01-30 23:31:33+01:00
Har fan mått dåligt sen jag hörde det

VGNDNB 2021-01-30 23:31:53+01:00
Fan

RNFQA4 2021-01-31 19:42:46+01:00
Ja är tbx hahah blev värsta rushen igår walla

VGNDNB 2021-01-31 19:43:33+01:00
Läs hela chatten

VGNDNB 2021-01-31 19:43:41+01:00
😂

RNFQA4 2021-01-31 19:44:18+01:00
Jo jag såg den men ja svär bror ja e bara tacksam haha va nära på riktigt gurka igår

Ismail Abdo
GDE9YU

Tommy Andersson
DDE975

DDE975 2021-01-30 20:15:57+01:00
Kolla anom

DDE975 2021-01-30 20:16:07+01:00
Verkar vara kört

GDE9YU 2021-01-30 21:20:55+01:00
Ska dem.köra hashet imorgon bror

GDE9YU 2021-01-30 21:20:56+01:00
?

DDE975 2021-01-30 21:21:50+01:00
Helst inte bror men dom gör det om du verkligen vill
Dom har skjuka kontroller där borta

GDE9YU 2021-01-30 21:22:24+01:00
Okej bror

GDE9YU 2021-01-30 21:22:42+01:00
Men hur gör.vi med.dem.då ?

DDE975 2021-01-30 21:23:12+01:00
Vi kör dom jag vill lägga min låda med nu 😂😂

GDE9YU 2021-01-30 21:23:39+01:00
Okej bror

DDE975 2021-01-30 21:24:31+01:00
Ja tp say samma han sa aldrig mer sky

DDE975 meddelar även användarna 39Y5IR och A1QXFD att transporten har torskat.

DDE975 2021-01-30 20:10:24+01:00
Bror tp verkar ha torskar

39Y5IR 2021-01-30 20:11:22+01:00
Nej sluta nu

DDE975 2021-01-30 20:11:33+01:00
Svär

DDE975 2021-01-30 20:12:28+01:00
IMG-1612033946480

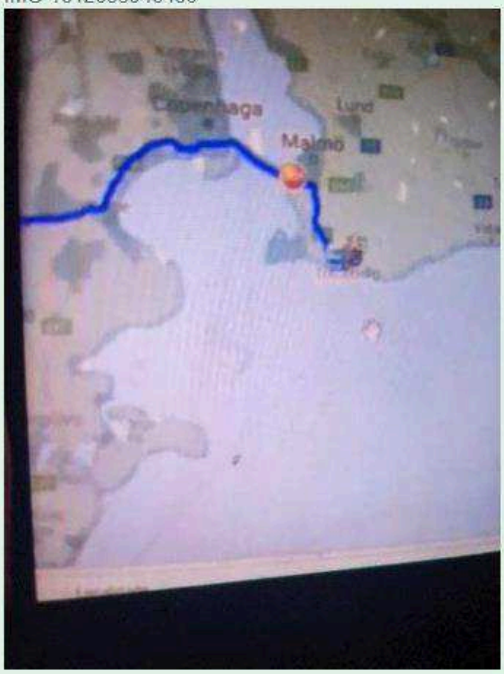

DDE975 2021-01-30 20:15:35+01:00
Dom körr den från Malmö till trelebord där dom har scaner

DDE975 2021-01-30 20:16:35+01:00
Inte 100 men kolla hur tp åkt

DDE975 2021-01-30 20:16:42+01:00
Å han svarar inte

DDE975 2021-01-30 20:18:08+01:00
Typ 1 och halv timme

DDE975 2021-01-30 20:20:11+01:00
Tur vi inte fick med hashet i denna

DDE975 2021-01-30 20:38:46+01:00
A verkar vara torsk

DDE975 2021-01-30 20:39:07+01:00
I Malmö

DDE975 2021-01-30 20:39:26+01:00
Dom kört den till Trelleborg
Och det är där dom har scanee

DDE975 2021-01-30 20:43:05+01:00
Inte tp men med min vän som styr allt

DDE975 2021-01-30 20:44:35+01:00
Ja han svarar ej

DDE975 2021-01-30 20:44:56+01:00
IMG-1612035894625

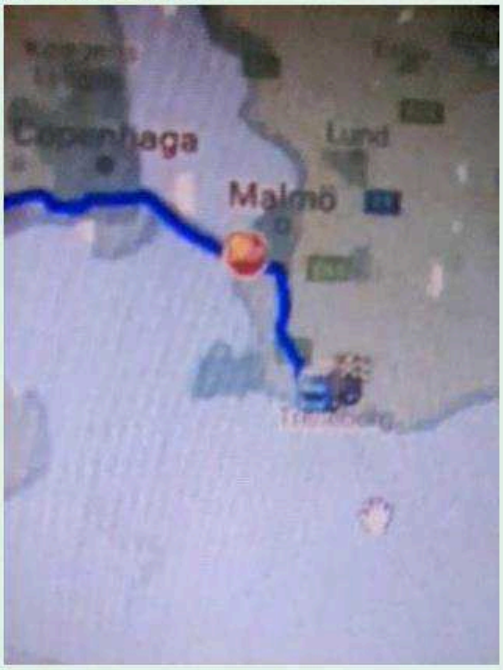

DDE975 2021-01-31 11:02:05+01:00
God morgon. Nej inget mer

DDE975 2021-01-31 19:32:55+01:00
Nej inget nytt det är torsk 💯

DDE975 får sin information från den som verkar vara ansvarig för transporten, UXZQS5.

UXZQS5 2021-01-30 20:00:56+01:00
IMG-1612033254082

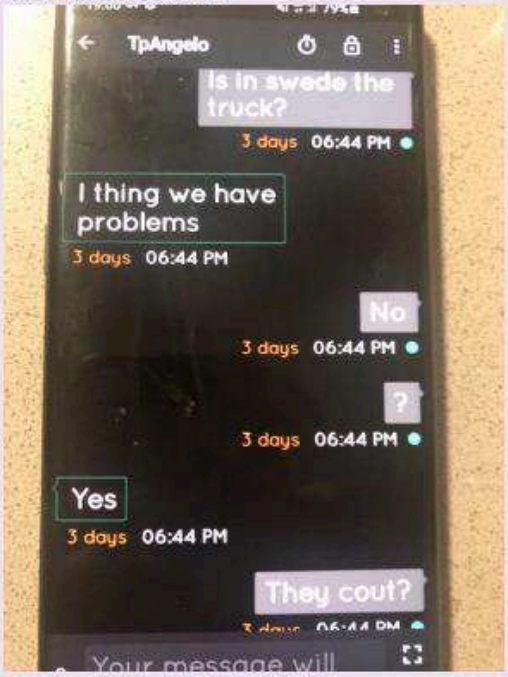

UXZQS5 2021-01-30 20:01:24+01:00
IMG-1612033281869

UXZQS5 2021-01-30 20:01:06+01:00
IMG-1612033264197

DDE975 2021-01-30 20:01:28+01:00
Fuck

UXZQS5 2021-01-30 20:01:48+01:00
IMG-1612033306301

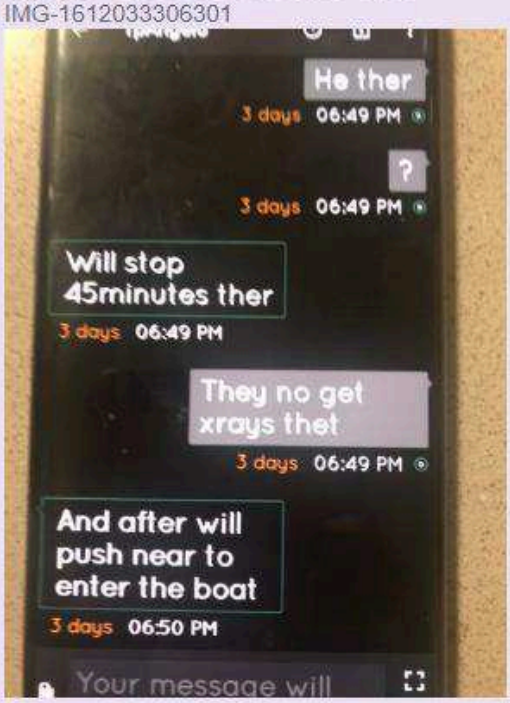

UXZQS5 2021-01-30 20:01:57+01:00
IMG-1612033315437

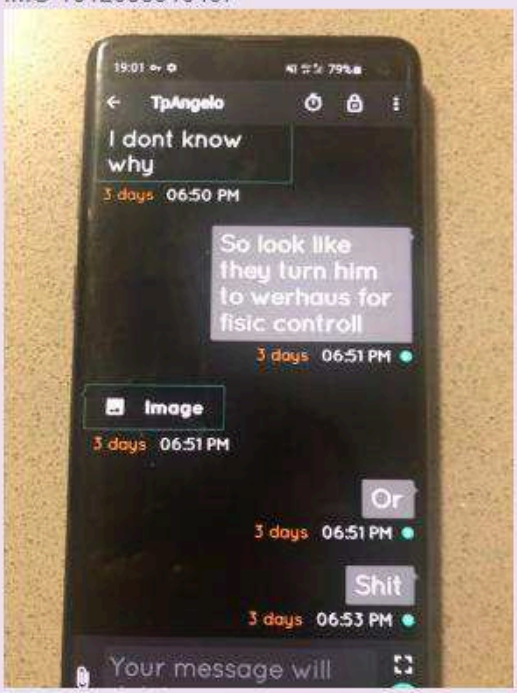

UXZQS5 2021-01-30 20:02:20+01:00
IMG-1612033337552

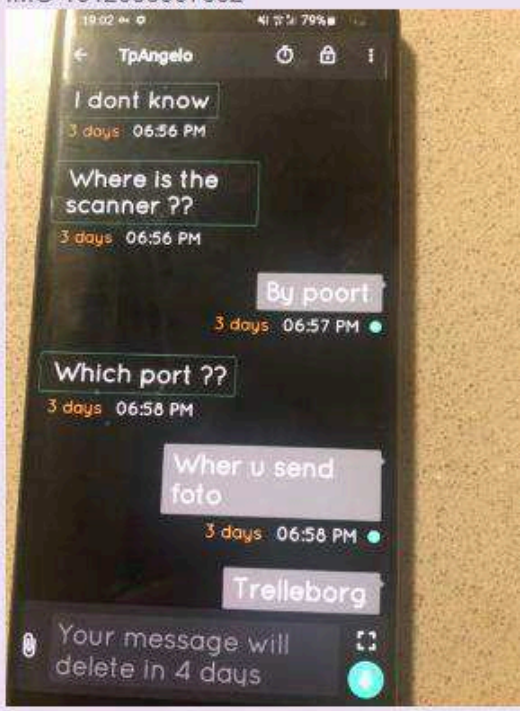

UXZQS5 2021-01-30 20:02:03+01:00
IMG-1612033321137

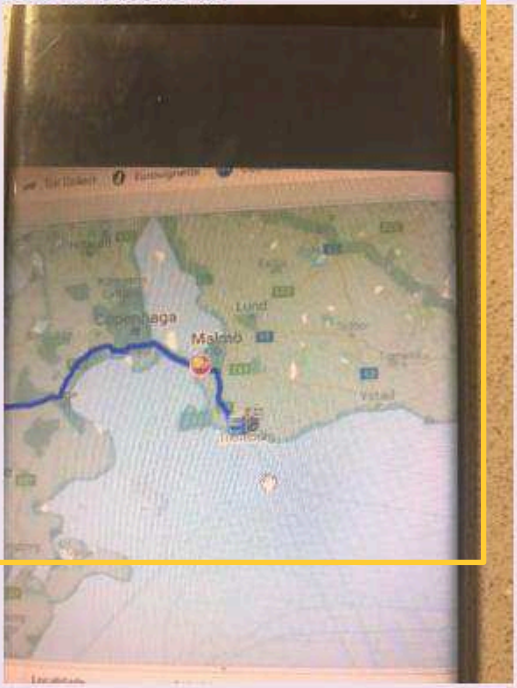

UXZQS5 2021-01-30 20:02:31+01:00
IMG-1612033348432

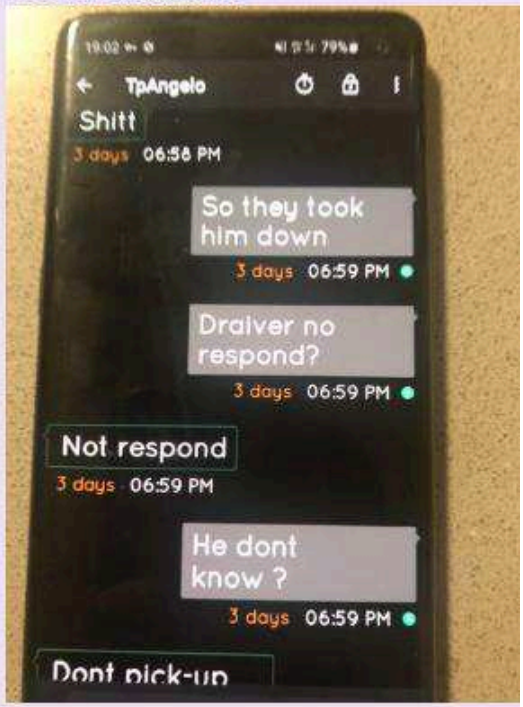

Dagen efter pratar DDE975 och UXZQS5 om att ordna advokat till chauffören som ska heta Carlos Manuel Figueredo Couceiro. DDE975 skickar också en bild på en nyhetsartikel om att tullen stoppat två lastbilar med cannabis.

UXZQS5 2021-01-30 20:02:40+01:00
IMG-1612033357649

UXZQS5 2021-01-31 19:33:30+01:00
IMG-1612118001700

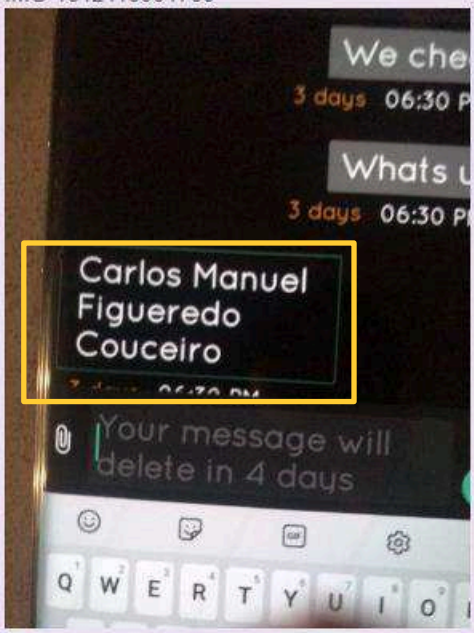

DDE975 2021-01-30 20:03:08+01:00
Fuck

DDE975 2021-01-30 20:03:20+01:00
The driver have
The correct adress

UXZQS5 2021-01-31 16:22:23+01:00
Bro we can get loweyer for draiver?

UXZQS5 2021-01-31 16:22:34+01:00
How it works ther?

DDE975 2021-01-31 18:28:32+01:00
Bro I talked to lawyer
Hi say the driver moste say his name
The fsmili most send hime letter and write my lawyer name

DDE975 2021-02-02 08:28:21+01:00
IMG-1612250830910

5.2.2.1 Tullärende 3450-0381-21

Den 30:e januari tas två lastbilar in för kontroll på Lernacken, i den ena lastbilen anträffas cirka 350 kg hasch och i den andra lastbilen 315 kg marijuana. Lastbilen med marijuana var ett portugisiskt ekipage med en portugisisk chaufför. Lasten var hönsgödselpellets lastat i Big bags och i 11 av dessa anträffas totalt ca 315 kg marijuana. Chauffören hette Carlos Figueiredo född 650411, men han avskrevs från utredningen då det inte gick att fastställa att han kände till att lasten innehöll narkotika.

Informationen från ärendet stämmer väl överens med det framkommit i chattarna. Att det lastbilen bara innehöll marijuana och inte hasch. Chaufförens namn samt tidpunkt och plats för tillslaget stämmer också. Vidare skriver GDE9YU till VGNDNB att lastbilen skulle lastas av i Göteborg och att adressen efter tillslaget ansågs rökt.

I dom avseende mål B 5086-23 från Hovrätten för västra Sverige är ett flertal personer dömda för inblandningen i denna transport som innehöll totalt 315 kg marijuana.

5.3 Mottagningsorganisation

På SkyECC kommunicerar Ismail, Mahir och Maximilian kring gemensamma brottsupplägg i syfte att möjliggöra införsel, förvaring och försäljning av narkotika. I logiskkedjan ingår bland annat bokning av transporter och fraktbolag samt organisering av mottagandet, lagerhållningen och försäljningen. De rekryterar möjliggörare som bistår med olika uppgifter i brottsliga verksamheten.

Lastbilarna dirigeras till olika företag där det finns möjlighet att ta emot godset via lastkaj utan insyn utifrån. Mahir och Maximilian sköter mottagningsorganisationen och förser Ismail med företag, mottagningsadresser samt mottagare. Vidare tillser de att det finns pallyftar/gaffeltruckar på plats samt omlastningsfordon. När lasterna når Sverige dirigeras de av Ismail till den adress som Mahir och Maximilian skickat till honom. På platsen finns helst en undanskymd lastkaj där lasten lossas och flyttas över till en mindre lastbil för att sedan föras till en plats där narkotikan kan skiljas från det legala godset. Ett modus för att få verksamheten att framstå som legitim är att de kapar företagsnamn vid bokning av försändelser hos fraktbolag. De använder sig av mottagnings- och omlastningsplatser utan direkt koppling till företaget samt målvakter som står som kontaktpersoner och mottagare av försändelser. Personer som agerar möjliggörare kan även tillhandahålla egna företag som används i brottsupplägen i syfte att skapa en legitim fasad.

Efter mottagandet flyttas narkotikan till olika lagerlokaler eller lägenheter. Modus sett från liknande verksamheter är att ostraffade personer utnyttjas som lagerhållare mot en ekonomisk ersättning eller ersättning i form av narkotika. Från lagret körs sedan narkotikan ut till kunder som köper större partier samt till platser där det finns förpackcentraler där narkotikan förpackas i portionsförpackningar för distribution via postförsändelse till ”privatkunder”.

5.3.1 Mottagning och lagerhållning

5.3.1.1 Robin Gencel anlitas

Den 23 december 2020 startar GDE9YU en gruppchatt med VGNDNB och RNFQA4. I chatten framgår att det börjar bli akut med mottagaradress och att de behöver lösa telefonnummer till en privatperson, företag, truck, kaj och mottagaradress. RNFQA4 svarar att han ska få ett nummer och ett namn. RNFQA4 skickar sedan adressen Klinger Sweden AB, Sorterargatan 23, Lastkaj C och strax därefter en bild på ett ID-kort tillhörande Robin Gencel.

RNFQA4 2020-12-23 19:00:10+01:00
Klinger Sweden AB
Sorterargatan 23
162 50, Vinsta
Lastkaj C

RNFQA4 2020-12-23 19:20:38+01:00
IMG-1608740434552

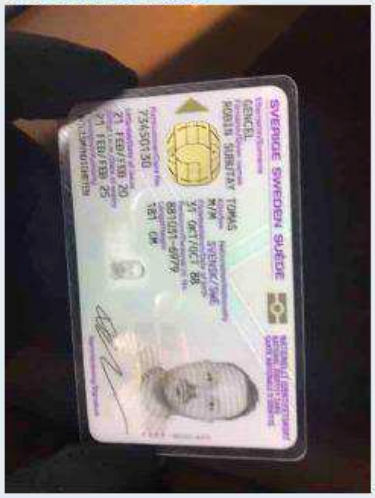

5.3.1.2 Sorterargatan 23, lastkaj C, Vinsta

Lastkaj C på Sorterargatan ligger i Vinsta verksamhetsområde nordväst om Vällingby centrum.

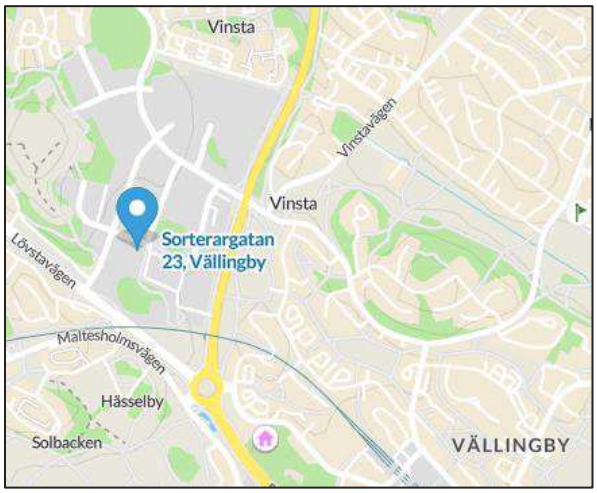

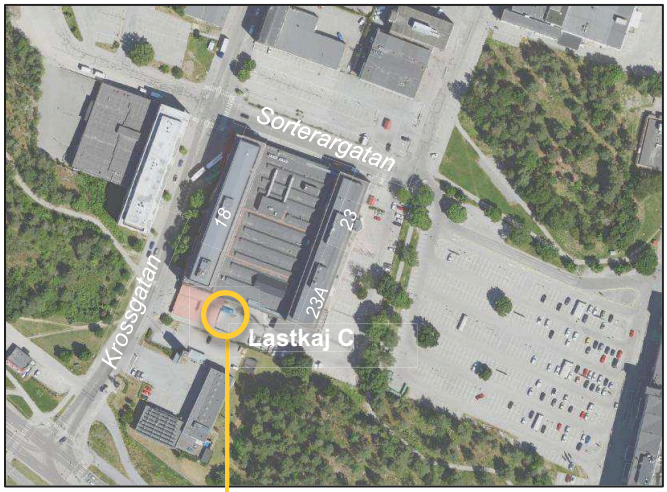

I mål B 5846-16 dömdes Maximilian Haded för grovt narkotikabrott, en dom som sedan fastställdes av Svea Hovrätt. I domen framgår att Maximilian hyrt en lokal på Krossgatan 18 som ligger i samma fastighet i anslutning till Lastkaj C[2].

[2] Attunda TR, Mål nr: B 5846–16, Dom meddelad i Sollentuna 2016-12-30

Ismail Abdo
GDE9YU

Maximilian Haded
RNFQA4

I en chatt med GDE9YU den 6 januari 2021 skickar RNFQA4 återigen bilden som visar Robin Gencels ID-kort och skriver därefter att GDE9YU får telefonnummer senare och tillägger ”Detta är nya killen”.

RNFQA4 2021-01-06 17:01:19+01:00
IMG-1609941675971

RNFQA4 2021-01-06 17:01:25+01:00
Telnr får du senare har den inte nu

RNFQA4 2021-01-06 17:02:21+01:00
Detta är nya killen

Telefonnummer 46760568412 är kopplat till Robin Gencel enligt dom i mål nr B 4440–21[3]. Det aktuella telefonnumret har angetts som kontaktuppgift på Robin Gencels kundkonto hos Truckreparatören i samband med bokning av hyrtruckar (se vidare följande sidor).

Ismail Abdo
GDE9YU

Mahir Kasirga
VGNDNB

Parallellt skriver GDE9YU till VGNDNB och ber honom köpa ett SIM-kort från Comviq och ge det till ”frukten” (RNFQA4 som har alias ”Fruity”).

GDE9YU 2021-01-06 17:36:50+01:00
Skicka ett Comviq simkort med bror som nr

GDE9YU 2021-01-06 17:37:03+01:00
Sen spara den.ge.den till frukten.

VGNDNB skickar därefter en bild som visar ett kontantkort med telefonnummer 0760568412.

GDE9YU 2021-01-06 17:57:23+01:00
Ger du mig ett Comviq nummer med som inte slarvas bort 👀

VGNDNB 2021-01-06 17:57:31+01:00
En minut

GDE9YU 2021-01-06 17:57:33+01:00
Måste spara det numret

VGNDNB 2021-01-06 17:59:57+01:00
IMG-1609952397455

[3]K276249-2, Telefonanalys, Dom i Mål nr: B 4440–21, Södertörns tingsrätt

I chattkonversationer mellan RNFQA4, GDE9YU och VGNDNB framgår att de har de tillgång till en lokal på Packstensgränd 6 i Vinsta och ett utomhuslager i Vällsta företagspark, Upplands Väsby. Inför mottagandet av försändelser innehållande narkotika anskaffas truckar till respektive lokal.

5.3.1.3 Ställningsarmén, Vällsta företagspark, Upplands Väsby

Den 6 januari 2021 skickar VGNDNB adressen Vällsta företagspark, David Adrians väg, Ställningsarmén till GDE9YU. VGNDNB och GDE9YU diskuterar mottagningssystemet och att de behöver hyra truck.

Ismail Abdo
GDE9YU

Mahir Kasirga
VGNDNB

VGNDNB skriver att det är ett stort område, en inhägnad företagspark.

VGNDNB 2021-01-06 15:44:26+01:00
Bror stället dom kolla på är inget garage... Det är ett stort område.inhögnad.företagspark asså... De grind in i området.... Sen deras plats är ställningar /bygg ställningar.... Det finns ingen kaj... Men kan lätt köra runt med pallyft där..... Vi kan lasta av i deras eget inhägnad om den vanlig lastbil får plats.utan trailer då.... Annars precis utanför deras egna inhöngnad ..går de lasta av

VGNDNB skickar sedan adressen Vällsta företagspark, David Adrians väg, Ställningsarmén.

VGNDNB 2021-01-06 16:51:14+01:00
Vällsta företagspark
David Adrians Väg
Ställnings Armen

GDE9YU 2021-01-06 16:58:25+01:00
Ställningsarmen är företaget då eller ?

VGNDNB 2021-01-06 17:11:51+01:00
Yes

VGNDNB 2021-01-06 17:12:21+01:00
Ska vi köra på detta?

VGNDNB 2021-01-06 17:12:30+01:00
Måste ge dem ett besked

GDE9YU 2021-01-06 17:12:47+01:00
Ja bror

GDE9YU 2021-01-06 17:12:50+01:00
Vi kör på detta

GDE9YU 2021-01-06 17:12:55+01:00
Inget annat alternativ

VGNDNB 2021-01-06 17:13:06+01:00
Okej

GDE9YU 2021-01-06 17:13:06+01:00
Vi måste hyra in en tryck bara det är de

VGNDNB 2021-01-06 17:13:06+01:00
Okej

GDE9YU 2021-01-06 17:42:26+01:00
IMG-1609951343817

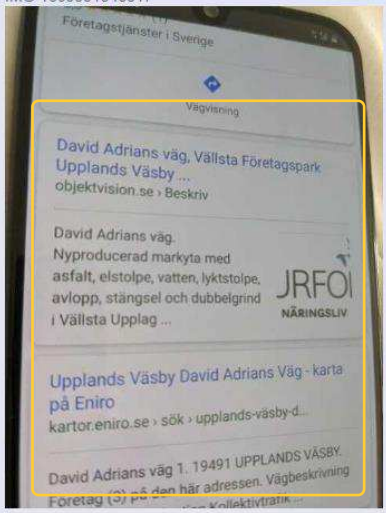

Den 15 januari 2021 skriver GDE9YU till VGNDNB och ber om företagsuppgifter till Ställningsarmén.

GDE9YU 2021-01-15 21:02:17+01:00
Bror det företaget

VGNDNB 2021-01-15 21:02:35+01:00
Vilken företag?

GDE9YU 2021-01-15 21:02:38+01:00
Ställningsarmen.behöver företagsuppgifterna

GDE9YU 2021-01-15 21:02:46+01:00
Orgnr

GDE9YU förklarar att det behövs för att skriva in i systemet.

GDE9YU 2021-01-15 21:05:19+01:00
Han skrev att det behövs för att skriva in i systemet bror

GDE9YU 2021-01-15 21:05:36+01:00
Mem.det är.samma.sak.bror eftersom.de.ej tar emot

GDE9YU 2021-01-15 21:05:46+01:00
Så kan vem.som.helst ha beställt fattar du ?

VGNDNB 2021-01-15 21:06:11+01:00
Ok Ska skriva nu till han kolla

Ismail Abdo
GDE9YU

Mahir Kasirga
VGNDNB

GDE9YU och VGNDNB diskuterar därefter mottagningsupplägg. GDE9YU skriver att man har två, tre bolag sedan kan använda samma bolag men byta adress.

GDE9YU 2021-01-15 21:48:58+01:00
Bror viktigt vill bli effektivare snabbare

VGNDNB 2021-01-15 21:49:04+01:00
Okej

VGNDNB 2021-01-15 21:49:21+01:00
Förklara brand

VGNDNB 2021-01-15 21:49:23+01:00
Bram

VGNDNB 2021-01-15 21:49:32+01:00
Va är grejen med de andra bolags saken ?

GDE9YU 2021-01-15 21:49:36+01:00
Bror

GDE9YU 2021-01-15 21:49:40+01:00
Det är samma sak

GDE9YU 2021-01-15 21:49:43+01:00
Man har två tre bolag

GDE9YU 2021-01-15 21:49:44+01:00
Okej

VGNDNB 2021-01-15 21:49:57+01:00
Ok

GDE9YU 2021-01-15 21:50:06+01:00
Man kan byta adress hela tiden det är inga problem bara bolagen kvarstår

GDE9YU 2021-01-15 21:50:19+01:00
De kommer förbi rutin kontrollen fattar du i systemet

GDE9YU 2021-01-15 21:50:28+01:00
För de varit aktiva ett tag

GDE9YU 2021-01-15 21:50:43+01:00
Sen bror man använde 4 olika bolag

VGNDNB 2021-01-15 21:50:44+01:00
Ok så de inga spec bolag han behöver?

GDE9YU 2021-01-15 21:50:46+01:00
Frakt bolag

GDE9YU 2021-01-15 21:50:51+01:00
Nej

GDE9YU skriver att det behövs organisationsnummer och bolagsnamn. VGNDNB svarar att det bara är att gå ut på nätet och ta fram massa bolag. GDE9YU förklarar för att minimera upptäcktsrisken är det bra med ett bolag som är lite införstådda, eftersom de kan kontaktas för verifiering.

GDE9YU 2021-01-15 21:51:01+01:00
Bara orgnummer och bolagsnamn

VGNDNB 2021-01-15 21:51:14+01:00
Men ska du ha bolag fast annan adress

GDE9YU 2021-01-15 21:51:27+01:00
Och ett hum de ska typ veta att ngt är på väg fattar du

VGNDNB 2021-01-15 21:51:30+01:00
Då är de ju bara gå in på nätet ta fram massa bolag

GDE9YU 2021-01-15 21:51:31+01:00
Ja bror

VGNDNB 2021-01-15 21:51:41+01:00
A okej

VGNDNB 2021-01-15 21:51:44+01:00
Hänger med

GDE9YU 2021-01-15 21:51:44+01:00
Ja bror men han vill minimera risken

GDE9YU 2021-01-15 21:51:50+01:00
Förstår du

GDE9YU 2021-01-15 21:51:56+01:00
Att risken ska vara 0

GDE9YU 2021-01-15 21:52:06+01:00
Därför är det bra med bolag som har ett hum

GDE9YU 2021-01-15 21:52:18+01:00
Fattar du

VGNDNB skriver att det inte är så lätt att hitta bolag som går med på att användas.

VGNDNB 2021-01-15 21:52:25+01:00
Hänger med broder.men de inte så lätt hitta bolag som går med på använda dem bara så där

GDE9YU 2021-01-15 21:52:29+01:00
De kan dra iväg ett samtal för att verifiera bolaget

VGNDNB 2021-01-15 21:52:35+01:00
Men ja förstår nu vad du menar

GDE9YU 2021-01-15 21:52:44+01:00
Inte för paketet utan för verifiering

Ismail Abdo
GDE9YU

Mahir Kasirga
VGNDNB

GDE9YU förklarar ”Vi ska använda deras namn” och att resten är målvakter. Paketen kommer inte skickas till företagens adress.

GDE9YU 2021-01-15 21:52:56+01:00
Bror vi ska inte används något

GDE9YU 2021-01-15 21:53:02+01:00
Vi ska använda deras namn

GDE9YU 2021-01-15 21:53:07+01:00
Sen resten är målvakter

VGNDNB 2021-01-15 21:53:13+01:00
Förstår bror.de gäller få dem förstå

GDE9YU 2021-01-15 21:53:18+01:00
Paketen kommer inte till deras adress eller något

VGNDNB 2021-01-15 21:53:27+01:00
Nej helt rätt

VGNDNB 2021-01-15 21:53:37+01:00
Vi får ligga på de här.

GDE9YU 2021-01-15 21:53:40+01:00
Det är bara för verifieringen

VGNDNB 2021-01-15 21:53:48+01:00
Ska försöka lösa några olika till dig bra.

VGNDNB 2021-01-15 21:53:50+01:00
Bram

GDE9YU skriver att ”vi” kan anlita flera fraktbolag; DHL, TNT, Shiplink och DSV för att skicka paket till ”oss”.

GDE9YU 2021-01-15 21:54:09+01:00
Sen då kommer vi kunna ha 4 olika företag som skickat paket åt oss

GDE9YU 2021-01-15 21:54:24+01:00
DHL ... TNT... SHIPLINK .... OCH DSV

VGNDNB 2021-01-15 21:54:35+01:00
Okej bram 🙏

GDE9YU 2021-01-15 21:54:39+01:00
det blir som att vi har 4 tpn

GDE9YU 2021-01-15 21:54:42+01:00
Fattar du bror

VGNDNB 2021-01-15 21:54:49+01:00
Yes bram

GDE9YU och VGNDNB skriver sedan om ”garaget”. GDE9YU frågar ”Har vi något bolagsnamn vi kan använda där”. VGNDNB frågar då om ”frukten” (RNFQA4) inte skickade bilderna och meddelar att han har adresser och bilder på företagsnamnen. GDE9YU svarar ”Okej då har vi två adresser”.

GDE9YU 2021-01-15 22:00:48+01:00
Har vi något bolagsnamn vi kan använda där

GDE9YU 2021-01-15 22:00:50+01:00
?

GDE9YU 2021-01-15 22:01:00+01:00
Bror håller på försöka få igång grejen från Holland med

VGNDNB 2021-01-15 22:01:00+01:00
Vi tog bara ett namn

GDE9YU 2021-01-15 22:01:14+01:00
Ja men då det gör inget

VGNDNB 2021-01-15 22:01:38+01:00
Skicka inte frukten bilderna?

GDE9YU 2021-01-15 22:01:59+01:00
Nej

GDE9YU 2021-01-15 22:02:09+01:00
Ingen har skickat bilder till mig

VGNDNB 2021-01-15 22:02:19+01:00
Han har adresserna o bilder på.företags namnen o allt

GDE9YU 2021-01-15 22:02:32+01:00
Okej då har vi två adresser

GDE9YU skriver att de behöver ett till företag som är med på det och tillägger ”Sen vi köper 2 truckar”.

GDE9YU 2021-01-15 22:02:50+01:00
Vi behöver ett till företag som.är.med på det

GDE9YU 2021-01-15 22:03:00+01:00
Sen vi köper 2 truckar

VGNDNB 2021-01-15 22:03:03+01:00
Ska lösa de bram

GDE9YU 2021-01-15 22:03:10+01:00
Låt oss knulla sthlm

VGNDNB 2021-01-15 22:03:25+01:00
Absolut broder

GDE9YU 2021-01-15 22:03:26+01:00
Ska knulla sthlm. Och lejon bror

VGNDNB 2021-01-15 22:03:30+01:00
Ja med 😘😘😘😘

Vällsta företagspark ligger sydväst om Upplands Väsby. Företagsparken är inhägnad och in- och utpassering till området regleras via en grind.

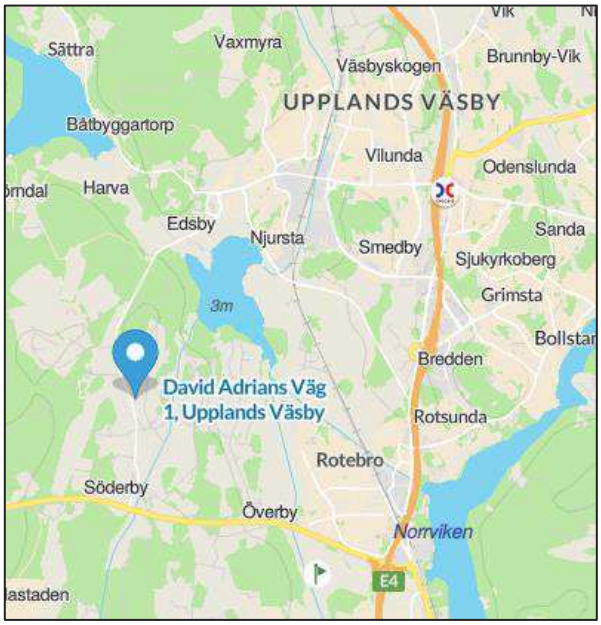

Det aktuella området i Vällsta företagspark ligger öster om David Adrians väg.

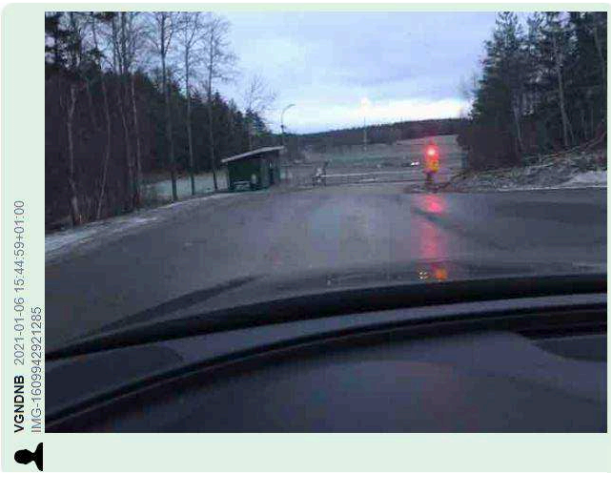

Bild på området skickad av VGNDNB, bilden är roterad.

Jämförande bild, tagen från andra hållet, på ingången till Vällsta företagspark från Google maps gatuvy.

5.3.1.4 Packstensgränd 6 i Vinsta, Vällingby

RNFQA4, VGNDNB och GDE9YU har ytterligare en lokal inrymd i ett garage.

Ismail Abdo
GDE9YU

Mahir Kasirga
VGNDNB

I chatten mellan VGNDNB och GDE9YU diskuteras om lastbilen kan köra in i garaget.

GDE9YU 2021-01-13 15:23:10+01:00
Hur stort är garaget ?

VGNDNB 2021-01-13 16:37:28+01:00
Det är ganska stort bror ,får plats med en lastbil där inne tror jag .plus de finns massa plats över...jag va där med frukten ,han tycker d går köra...

VGNDNB 2021-01-13 16:38:12+01:00
Så länge inte saker blir liggandes där..för de som ger nycklarna har inte så stor del i garaget..

VGNDNB 2021-01-13 16:38:33+01:00
De 5-6 olika små företag eller föreningar som har till gång dit ..

GDE9YU 2021-01-13 16:44:09+01:00
Går det köra in lastbilen i garaget ?

VGNDNB 2021-01-13 16:45:45+01:00
Jag tror fan det bror.då om han backar in den sen där back längst in de finns bra utrymme lägga pallar

Ismail Abdo
GDE9YU

Mahir Kasirga
VGNDNB

Maximilian Haded
RNFQA4

I gruppchatten mellan GDE9YU, RNFQA4 och VGNDNB framgår att VGNDNB och RNFQA4 har varit och synat lokalen. VGNDNB frågar vad RNFQA4 tror om höjden på porten varpå RNFQA4 svarar att allt är lugnt så länge det finns truck och pallyft.

VGNDNB 2021-01-13 19:15:45+01:00
Bram förklara för brollan här. Ang stället vi såg idag

VGNDNB 2021-01-13 19:15:50+01:00
Va tror du om porten

VGNDNB 2021-01-13 19:16:08+01:00
Eller ska vi skicka dit nån som kollar ordentligt hur hög den är

RNFQA4 2021-01-13 19:16:42+01:00
Bror höjden är bra det är lugnt

RNFQA4 2021-01-13 19:16:46+01:00
Men det är just svängen

RNFQA4 2021-01-13 19:16:55+01:00
Men det spelar ingen roll bror

RNFQA4 2021-01-13 19:17:09+01:00
Så länge de finns truck och palllyft är allt lugnt

RNFQA4 2021-01-13 19:17:12+01:00
Lita på mig ja vet

VGNDNB 2021-01-13 19:18:05+01:00
Jag vet inte kolla med strawi om de verkligen vill få in själva tpn. Då måste vi nog kolla höjden exakt

VGNDNB 2021-01-13 19:18:10+01:00
Så de ej blir gurka

RNFQA4 2021-01-13 19:18:48+01:00
Det spelar ingen roll ifall man inte skulle få in lastbilen de är de jag menar

RNFQA4 2021-01-13 19:19:07+01:00
Man kan jobba från utsidan med trucken och köra in

Några dagar senare skickar RNFQA4 adressen Packstensgränd 6 i Vinsta och skickar sedan en bild som visar företagsnamnet Folke Ericsson på en husfasad till GDE9YU.

Ismail Abdo
GDE9YU

Maximilian Haded
RNFQA4

RNFQA4 2021-01-16 20:24:00+01:00
Packstensgränd 6 , vinsta

RNFQA4 2021-01-16 20:24:03+01:00
De är Haruns

RNFQA4 2021-01-16 20:27:47+01:00
IMG-1610818064421

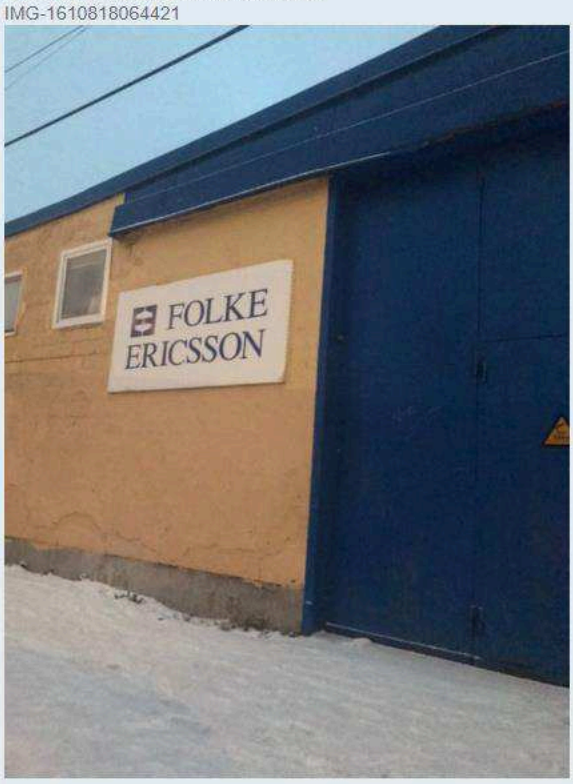

Packstensgränd 6 ligger i det så kallade Gula kvarteret i Vinsta verksamhetsområde nordväst om Vällingby centrum.

Packstensgränd 6 i förhållande till Lastkaj C på Sorterargatan.

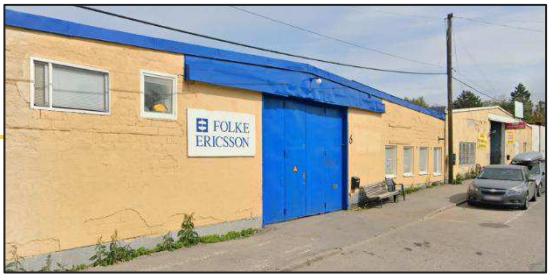

Packstensgränd 6 i Vinsta, bild från Google maps gatuvy.

5.3.1.5 Truckar

I chattkonversationerna fortsätter diskussionen om truckar för att lösa mottagningen till lokalerna.

Ismail Abdo GDE9YU | Maximilian Haded RNFQA4

I en chatt med GDE9YU den 19 januari 2021 frågar RNFQA4 om trucken först ska till Väsby. RNFQA4 skriver ”Men bror vi behöver ingen till med gencel” och förklarar att Gencel fixar allting själv.

RNFQA4 2021-01-19 08:23:34+01:00
Okej så trucken ska först till Väsby??

RNFQA4 2021-01-19 08:24:12+01:00
Men

RNFQA4 2021-01-19 08:24:13+01:00
Okej

RNFQA4 2021-01-19 08:24:16+01:00
Nu till fråga två

RNFQA4 2021-01-19 08:24:36+01:00
Men bror vi behöver ingen till med gencel

RNFQA4 2021-01-19 08:24:43+01:00
Gencel fixar allting själv

Senare på kvällen frågar RNFQA4 frågar vilken dag trucken ska vara på Ericsson och hur många pallar som kommer dit.

RNFQA4 2021-01-19 18:21:52+01:00
Okej vilken dag ska trucken vara på Ericsson

RNFQA4 2021-01-19 18:22:10+01:00
Och hur många pallar kommer dit?

Ismail Abdo GDE9YU | Mahir Kasirga VGNDNB | Maximilian Haded RNFQA4

Samma dag diskuteras behovet att lösa en truck i gruppchatten mellan GDE9YU, VGNDNB och RNFQA4. RNFQA4 meddelar att han har löst trucken

GDE9YU 2021-01-19 13:48:10+01:00
Vi kommer behöva hyra en truck till stället

GDE9YU 2021-01-19 13:48:14+01:00
Vem öppnar upp

GDE9YU 2021-01-19 13:48:27+01:00
Vi behöver att vår kille får kontakt med killen

VGNDNB 2021-01-19 13:52:29+01:00
Ja men lös trucken så löser jag att de möts

RNFQA4 2021-01-19 13:53:24+01:00
Ja har löst trucken men när ska den va för?

RNFQA4 2021-01-19 13:53:25+01:00
Där

RNFQA4 meddelar ”Trucken är betald 3 dagar och levereras imorgon förmiddag 6000:” och att det kan förlängas. Man kan hyra den för 6000 kronor i månaden.

RNFQA4 2021-01-19 15:51:32+01:00
Trucken är betald 3 dagar och levereras imorgon förmiddag
6000:-

RNFQA4 2021-01-19 15:51:53+01:00
Kan förlängas

GDE9YU 2021-01-19 15:52:07+01:00
Okej bror

RNFQA4 2021-01-19 15:52:46+01:00
Men vi måste de hur man ska förflytta den

VGNDNB 2021-01-19 16:16:52+01:00
Går de ej förflytta ?

VGNDNB 2021-01-19 16:16:55+01:00
Förstår inye

RNFQA4 2021-01-19 16:27:14+01:00
Nej de kör den till oss

GDE9YU skriver att båda paketen med ”hash och weed” kommer måndag-tisdag. RNFQA4 frågar vad de då ska göra med trucken varpå GDE9YU svarar låt den vara kvar.

GDE9YU 2021-01-19 17:35:47+01:00
Måndag-tisdag kommer det brori

GDE9YU 2021-01-19 17:36:05+01:00
Båda paketen med hash och weed

RNFQA4 2021-01-19 17:52:44+01:00
Så vad gör vi med trucken

RNFQA4 2021-01-19 17:52:50+01:00
?

RNFQA4 2021-01-19 17:52:51+01:00
Mån tis nästa vecka

VGNDNB 2021-01-19 17:53:29+01:00
Ok bror

GDE9YU 2021-01-19 17:53:56+01:00
Låt den vara kvar bror

De fortsätter diskutera hyra av en truck till det andra stället. GDE9YU skriver ”Hyr en liten.truck behöver inte vara med däck”.

GDE9YU 2021-01-19 17:56:04+01:00
Bror till det.andra stället som.är.ibomjus

GDE9YU 2021-01-19 17:56:17+01:00
Hyr en liten.truck behöver inte vara med däck

RNFQA4 2021-01-19 17:56:45+01:00
Okej

GDE9YU 2021-01-19 17:59:01+01:00
Men sån som man kan ta upp till lastbilen bara

VGNDNB 2021-01-19 18:00:00+01:00
Bror.ta bara en ordentlig

VGNDNB 2021-01-19 18:00:14+01:00
Vrf ta.en utan däck?

VGNDNB 2021-01-19 18:00:19+01:00
De kannca snö ute

RNFQA4 2021-01-19 18:00:25+01:00
Om lastbilen har lift så går det annars måste vi ha en ordentlig

VGNDNB 2021-01-19 18:00:33+01:00
Och vi kmr inte in i garaget

VGNDNB 2021-01-19 18:00:40+01:00
Så de måste gå köra in smidigt

GDE9YU 2021-01-19 18:07:37+01:00
Brpr en ordentlig går också

Ismail Abdo
GDE9YU

Mahir Kasirga
VGNDNB

Maximilian Haded
RNFQA4

GDE9YU skriver sedan ”Boka de på en månad på det stället låt den ligga där bror”. VGNDNB skriver att han ska lösa det. GDE9YU frågar ”På vilket ställe ?” följt av ”Den i väsby eller Vinsta ?”.

GDE9YU 2021-01-19 18:07:57+01:00
Boka de på en månad på det stället låt den ligga där bror

VGNDNB 2021-01-19 18:08:16+01:00
Ok

VGNDNB 2021-01-19 18:08:27+01:00
Men ja löser så vi lämnar den i dagarna

GDE9YU 2021-01-19 18:08:35+01:00
På vilket ställe ?

GDE9YU 2021-01-19 18:08:39+01:00
Den ute eller ?

GDE9YU 2021-01-19 18:08:49+01:00
Den i väsby eller Vinsta ?

VGNDNB frågar vilken som är först.

VGNDNB 2021-01-19 18:09:06+01:00
Vilken är först

GDE9YU svarar att båda kommer ungefär samtidigt.

GDE9YU 2021-01-19 18:09:17+01:00
Båda kommer ca samtidigt

5.3.1.6 Robin Gencel kontaktar Truckreparatören

I en mobiltelefon som togs i beslag från Robin Gencel i mars 2021[4] återfinns mejlkontakt med företaget Truckreparatören. Den 19 januari skickas ett mejl från ”robingencel@hotmail.com” till ”petra@truckreparatoren.com” med ämnesraden ”Hyra truck” med innehållet ”*Rbj förmedling AB, 556953–9603, Sveavägen 126, 11350 sthlm, Robin gencel*”. Därefter mottar ”robingencel@hotmail.com” ett svar från ”petra@truckreparatoren.com” i vilket bland annat leveransadress till maskinen efterfrågas.

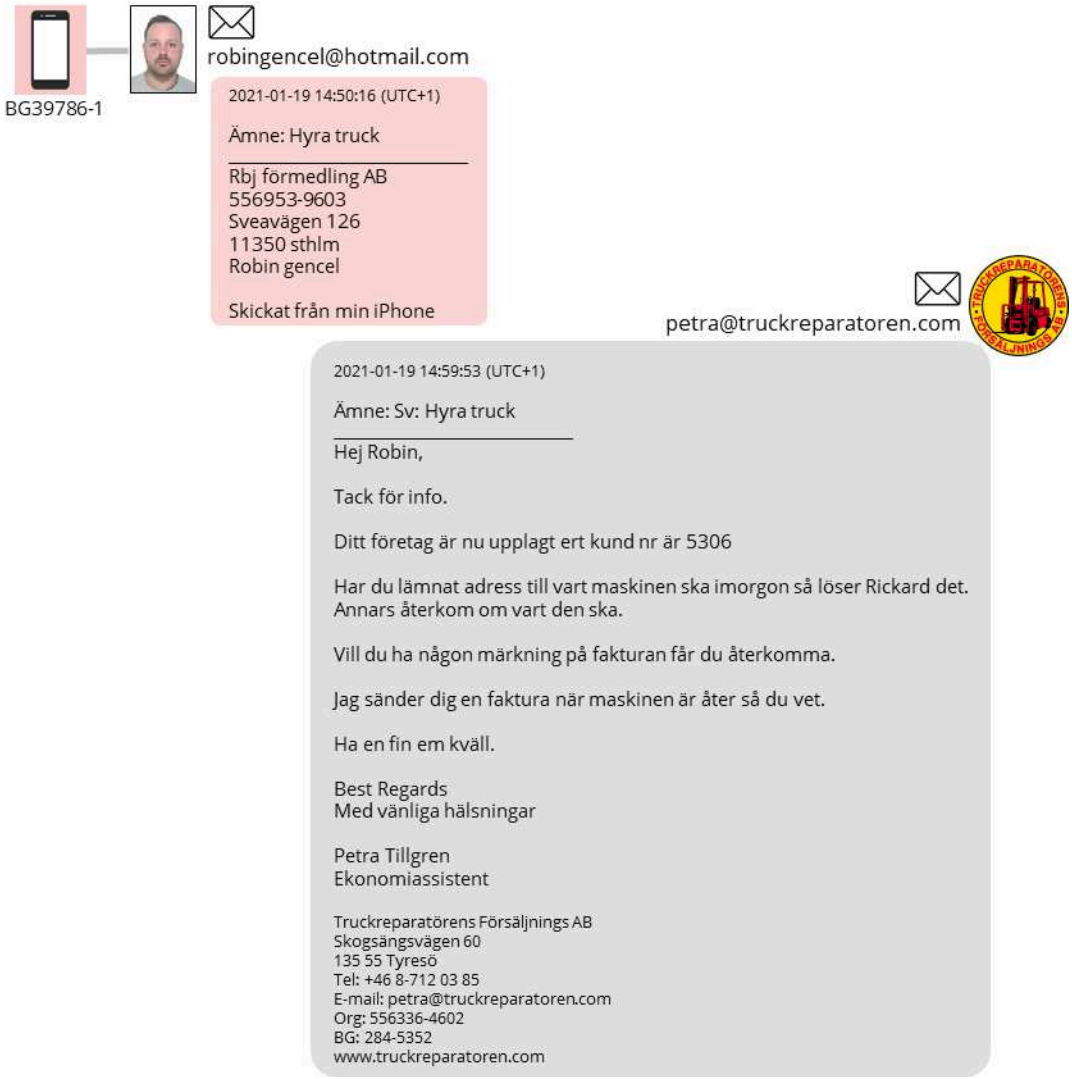

[4] Mobiltelefonextraktion, 2021–5000-BG39786-1

5.3.1.7 Truck levereras till Vällsta företagspark

På kvällen den 20 januari skapar VGNDNB en gruppchatt med RNFQA4 och TG33CU och meddelar ”Grabbar om ja av.nån anledning ej är.aktiv imorgon, så kan.kör här.för att lämna maskinen på plats ...imorgon förmiddag...”.

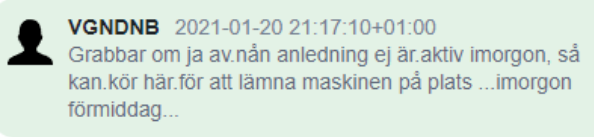

På morgonen den 21 januari 2021 skriver TG33CU i gruppchatten att hans kille kommer vara där. RNFQA4 meddelar att den är där om 10 minuter. TG33CU skriver sedan att det är klart och skickar en bild på en truck som står i ett verksamhetsområde samt ytterligare en bild som visar en grind märkt med texten Ställningsarmén och företagets logotyp.

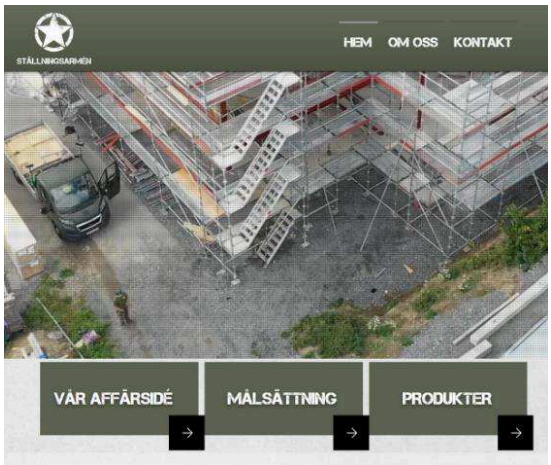

Ställningsarméns hemsida med företagets logotyp, https://www.stallningsarmen.se/.

5.3.1.8 Robin Gencel hyr truck till Vällsta företagspark

I Robin Gencels mobiltelefon[5] anträffas en faktura på uthyrning av en truck till Vällsta företagspark. Den 21 januari 2021 levereras en truck av modellen Linde H25D till David Adrians väg 1 i Vällsta företagspark i Upplands Väsby. Beställningen har registrerats på företaget RBJ Förmedling AB på Sveavägen 126 med Robin Gencel som uppgiven referens och avser dagshyra i fyra dagar. På kundkontot har 46760568412 angetts som kontaktuppgift, vilket överensstämmer med telefonnumret på kontantkortet i bilden skickad den 6 januari på SkyECC. Nedan redovisas aktuell faktura anträffad i Robin Gencels mobiltelefon och leveransprotokollet från Truckreparatören[6].

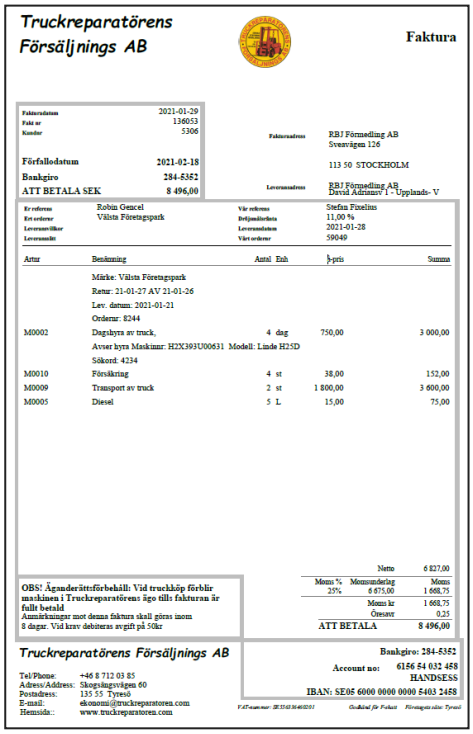

Truckreparatörens Försäljnings AB

Faktura

Fakturadatum	2021-01-29
Fakt nr	136053
Kundnr	5306
Förfallodatum	2021-02-18
Bankgiro	284-5352
ATT BETALA SEK	8 496,00

Fakturaadress: RBJ Förmedling AB, Sveavägen 126, 113 50 STOCKHOLM

Leveransadress: RBJ Förmedling AB, David Adriansv 1 - Upplands- V

Er referens	Robin Gencel	Vår referens	Stefan Fixelius
Ert ordernr	Vällsta Företagspark	Delfakturerbara	11,00 %
Leveransvillkor		Leveransdatum	2021-01-28
Leveransmåte		Vårt ordernr	59049

Artnr	Benämning	Antal	Enh	Å-pris	Summa
	Märke: Vällsta Företagspark				
	Retur: 21-01-27 AV 21-01-26				
	Lev. datum: 2021-01-21				
	Ordernr: 8244				
M0002	Dagshyra av truck,	4	dag	750,00	3 000,00
	Avser hyra Maskinnr: H2X393U00631 Modell: Linde H25D				
	Sökord: 4234				
M0010	Försäkring	4	st	38,00	152,00
M0009	Transport av truck	2	st	1 800,00	3 600,00
M0005	Diesel	5	L	15,00	75,00

OBS! Äganderättsförbehåll: Vid truckköp förblir maskinen i Truckreparatörens ägo tills fakturan är fullt betald
Anmärkningar mot denna faktura skall göras inom 8 dagar. Vid krav debiteras avgift på 50kr

Netto		6 827,00
Moms %	Momsunderlag	Moms
25%	6 675,00	1 668,75
Moms kr		1 668,75
Öresavr		0,25
ATT BETALA		8 496,00

Truckreparatörens Försäljnings AB
Tel/Phone: +46 8 712 03 85
Adress/Address: Skogsängsvägen 60
Postadress: 135 55 Tyresö
E-mail: ekonomi@truckreparatoren.com
Hemsida: www.truckreparatoren.com

Bankgiro: 284-5352
Account no: 6156 54 032 458
HANDESS
IBAN: SE05 6000 0000 0000 5403 2458

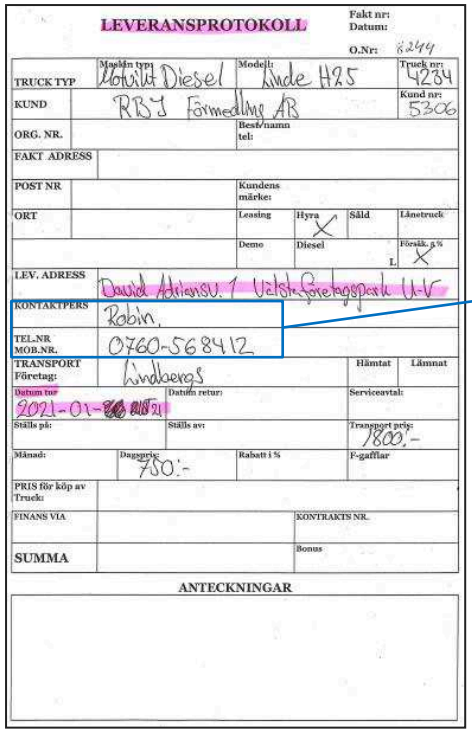

LEVERANSPROTOKOLL

Fakt nr:
Datum:
O.Nr: 8244

TRUCK TYP	Maskin typ: Motorvit Diesel	Modell: Linde H25	Truck nr: 4234
KUND	RBJ Förmedling AB		Kund nr: 5306
ORG. NR.		Best/namn tel:	
FAKT ADRESS			
POST NR		Kundens märke:	
ORT		Leasing / Hyra X / Såld / Lånetruck	
		Demo / Diesel L / Försäk. g % X	
LEV. ADRESS	David Adriansv. 1 Vällsta Företagspark U-V		
KONTAKTPERS	Robin.		
TEL.NR MOB.NR.	0760-568412		
TRANSPORT Företag:	Lindbergs	Hämtat / Lämnat	
Datum tur:	2021-01-21	Datum retur:	Serviceavtal:
Ställs på:	Ställs av:		Transport pris: 1800,-
Månad:	Dagspris: 750,-	Rabatt i %	F-gafflar
PRIS för köp av Truck:			
FINANS VIA		KONTRAKTS NR.	
SUMMA		Bonus	

ANTECKNINGAR

Leveransadress och leveransdatum på fakturan överensstämmer i tid och plats med uppgifter som framkommer på SkyECC. Den truck som Robin Gencel hyrt av modellen Linde H25D, liknar också den truck som syns i bilden skickad på SkyECC.

Bild skickad på SkyECC.

Jämförelsebild på truck av modellen Linde H25D.

[5] Mobiltelefonextraktion, 2021–5000-BG39786-1
[6] Förfrågan, Truckreparatören, 2024-02-23

5.3.1.9 Robin Gencel hyr truck till Packstensgränd 6 i Vinsta, Vällingby

I Robins mobiltelefon[7] anträffas ett mejl skickat strax efter midnatt lördagen den 23 januari 2021 från ”robingencel@hotmail.com” till ”petra@truckreparatoren.com”. I mejlet står *”Hej Jag skulle behöva få en staplare på måndag också. Funkar det? Mvh Robin*”.

Måndagen är den 25 januari 2021.

I mobiltelefonen anträffas flera fakturor från företaget Truckreparatören avseende uthyrning av en ledstaplare av modellen BT SPE125L med leveransdatum 2021-01-25. Leveransadress angiven på fakturan är Taxstensgränd 6 i Vällingby. Adressen saknas enligt adressregistret. Det bedöms vara en felskrivning av adressen Packstensgränd 6 i Vällingby. Beställningen har registrerats på företaget RBJ Förmedling AB på Sveavägen 126 med Robin Gencel som uppgiven referens[8]. En av fakturorna avser dagshyra av truck, 5 dagar. En senare daterad faktura avser månadshyra av truck.

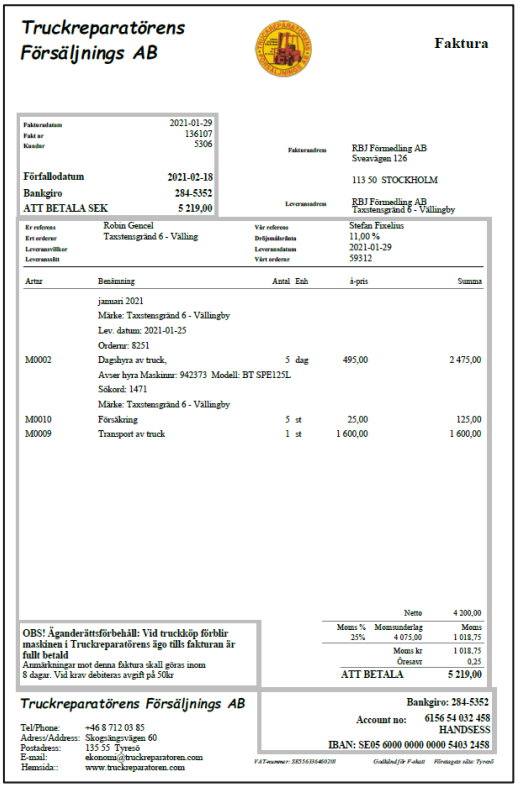

Truckreparatörens Försäljnings AB

Faktura

Fakturadatum	2021-01-29
Fakt nr	136107
Kundnr	5306
Förfallodatum	2021-02-18
Bankgiro	284-5352
ATT BETALA SEK	5 219,00

Fakturaadress: RBJ Förmedling AB, Sveavägen 126, 113 50 STOCKHOLM

Leveransadress: RBJ Förmedling AB, Taxstensgränd 6 - Vällingby

Er referens: Robin Gencel
Ert ordernr: Taxstensgränd 6 - Vällingby
Leveransvillkor
Leveranssätt

Vår referens: Stefan Fixelius
Delbetalningsfakta: 11,00 %
Leveransdatum: 2021-01-29
Vårt ordernr: 59312

Artnr	Benämning	Antal	Enh	à-pris	Summa
	januari 2021				
	Märke: Taxstensgränd 6 - Vällingby				
	Lev. datum: 2021-01-25				
	Ordernr: 8251				
M0002	Dagshyra av truck,	5	dag	495,00	2 475,00
	Avser hyra Maskinnr: 942373 Modell: BT SPE125L				
	Sökord: 1471				
	Märke: Taxstensgränd 6 - Vällingby				
M0010	Försäkring	5	st	25,00	125,00
M0009	Transport av truck	1	st	1 600,00	1 600,00

Netto 4 200,00

Moms %	Momsunderlag	Moms
25%	4 075,00	1 018,75
	Moms kr	1 018,75
	Öresavr	0,25
	ATT BETALA	5 219,00

OBS! Äganderättsförbehåll: Vid truckköp förblir maskinen i Truckreparatörens ägo tills fakturan är fullt betald
Anmärkningar mot denna faktura skall göras inom 8 dagar. Vid krav debiteras avgift på 50kr

Truckreparatörens Försäljnings AB
Tel/Phone: +46 8 712 03 85
Adress/Address: Skogsängsvägen 60
Postadress: 135 55 Tyresö
E-mail: ekonomi@truckreparatoren.com
Hemsida:: www.truckreparatoren.com

Bankgiro: 284-5352
Account no: 6156 54 032 458
HANDSESS
IBAN: SE05 6000 0000 0000 5403 2458

VAT-nummer: SE556356469201 Godkänd för F-skatt Företagets säte: Tyresö

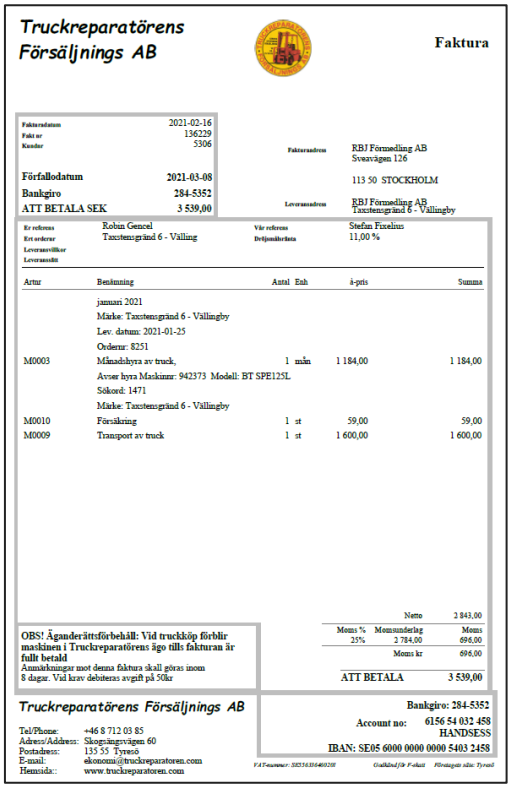

Truckreparatörens Försäljnings AB

Faktura

Fakturadatum	2021-02-16
Fakt nr	136229
Kundnr	5306
Förfallodatum	2021-03-08
Bankgiro	284-5352
ATT BETALA SEK	3 539,00

Fakturaadress: RBJ Förmedling AB, Sveavägen 126, 113 50 STOCKHOLM

Leveransadress: RBJ Förmedling AB, Taxstensgränd 6 - Vällingby

Er referens: Robin Gencel
Ert ordernr: Taxstensgränd 6 - Vällingby
Leveransvillkor
Leveranssätt

Vår referens: Stefan Fixelius
Delbetalningsfakta: 11,00 %

Artnr	Benämning	Antal	Enh	à-pris	Summa
	januari 2021				
	Märke: Taxstensgränd 6 - Vällingby				
	Lev. datum: 2021-01-25				
	Ordernr: 8251				
M0003	Månadshyra av truck,	1	mån	1 184,00	1 184,00
	Avser hyra Maskinnr: 942373 Modell: BT SPE125L				
	Sökord: 1471				
	Märke: Taxstensgränd 6 - Vällingby				
M0010	Försäkring	1	st	59,00	59,00
M0009	Transport av truck	1	st	1 600,00	1 600,00

Netto 2 843,00

Moms %	Momsunderlag	Moms
25%	2 784,00	696,00
	Moms kr	696,00
	ATT BETALA	3 539,00

OBS! Äganderättsförbehåll: Vid truckköp förblir maskinen i Truckreparatörens ägo tills fakturan är fullt betald
Anmärkningar mot denna faktura skall göras inom 8 dagar. Vid krav debiteras avgift på 50kr

Truckreparatörens Försäljnings AB
Tel/Phone: +46 8 712 03 85
Adress/Address: Skogsängsvägen 60
Postadress: 135 55 Tyresö
E-mail: ekonomi@truckreparatoren.com
Hemsida:: www.truckreparatoren.com

Bankgiro: 284-5352
Account no: 6156 54 032 458
HANDSESS
IBAN: SE05 6000 0000 0000 5403 2458

VAT-nummer: SE556356469201 Godkänd för F-skatt Företagets säte: Tyresö

---

[7] Mobiltelefonextraktion, 2021–5000-BG39786-1
[8] Förfrågan, Truckreparatören, 2024-02-23

Enligt Truckreparatörens noteringar önskar kunden månadspris på hyran. Truckreparatören uppger att trucken levererades, men att den sedan inte returnerades utan stals av RBJ Förmedling AB[9].

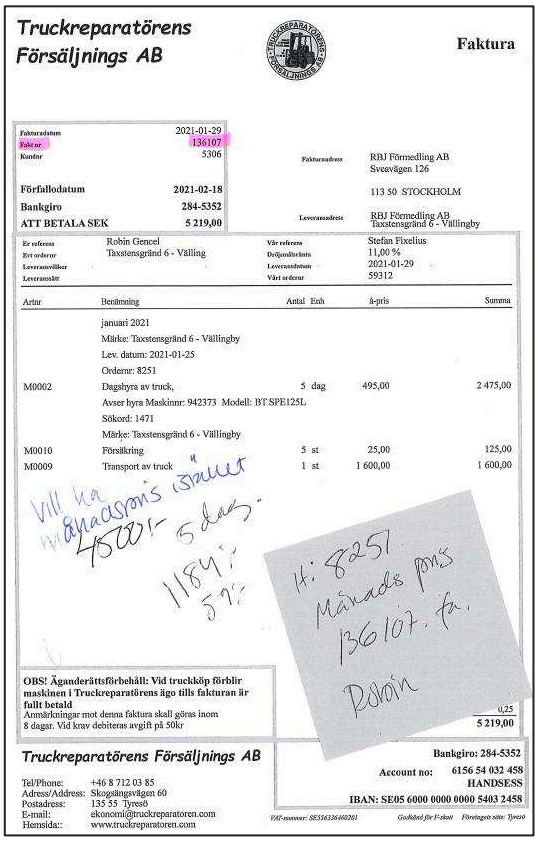

Truckreparatörens Försäljnings AB

Faktura

Fakturadatum	2021-01-29
Fakt.nr	136107
Kundnr	5306
Förfallodatum	2021-02-18
Bankgiro	284-5352
ATT BETALA SEK	5 219,00

Fakturaadress: RBJ Förmedling AB, Sveavägen 126, 113 50 STOCKHOLM

Leveransadress: RBJ Förmedling AB, Taxstensgränd 6 - Vällingby

Er referens: Robin Gencel
Ert ordernr: Taxstensgränd 6 - Välling
Leveransvillkor
Leveranssätt

Vår referens: Stefan Fixelius
Dröjsmålsränta: 11,00 %
Leveransdatum: 2021-01-29
Vårt ordernr: 59312

Artnr	Benämning	Antal	Enh	à-pris	Summa
	januari 2021				
	Märke: Taxstensgränd 6 - Vällingby				
	Lev. datum: 2021-01-25				
	Ordernr: 8251				
M0002	Dagshyra av truck,	5	dag	495,00	2 475,00
	Avser hyra Maskinnr: 942373 Modell: BT SPE125L				
	Sökord: 1471				
	Märke: Taxstensgränd 6 - Vällingby				
M0010	Försäkring	5	st	25,00	125,00
M0009	Transport av truck	1	st	1 600,00	1 600,00

Vill ha månadspris istället 4500:- 5 dagar 1184:- 57:-

H: 8251 Månads pris 136107. fr. Robin

OBS! Äganderättsförbehåll: Vid truckköp förblir maskinen i Truckreparatörens ägo tills fakturan är fullt betald
Anmärkningar mot denna faktura skall göras inom 8 dagar. Vid krav debiteras avgift på 50kr

0,25
5 219,00

Truckreparatörens Försäljnings AB
Tel/Phone: +46 8 712 03 85
Adress/Address: Skogsängsvägen 60
Postadress: 135 55 Tyresö
E-mail: ekonomi@truckreparatoren.com
Hemsida:: www.truckreparatoren.com

Bankgiro: 284-5352
Account no: 6156 54 032 458
HANDSESS
IBAN: SE05 6000 0000 0000 5403 2458

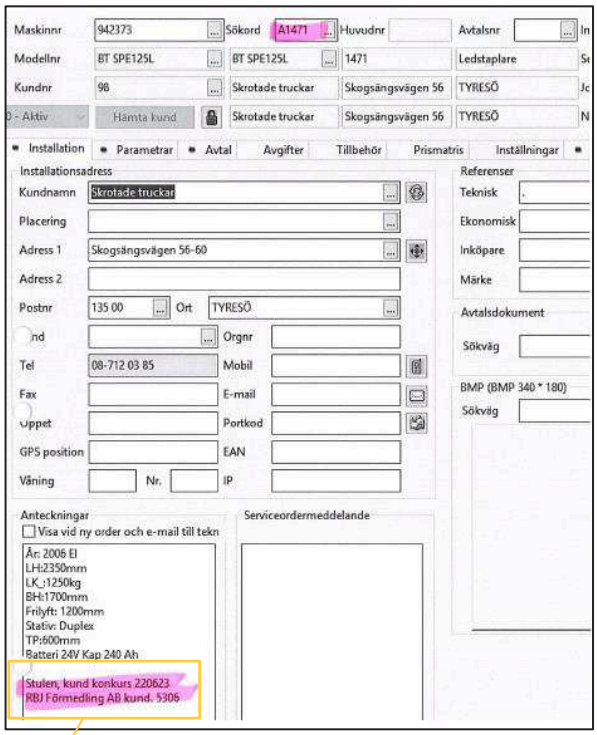

Maskinnr 942373 | Sökord A1471 | Huvudnr | Avtalsnr
Modellnr BT SPE125L | BT SPE125L | 1471 | Ledstaplare
Kundnr 98 | Skrotade truckar | Skogsängsvägen 56 | TYRESÖ
Hämta kund | Skrotade truckar | Skogsängsvägen 56 | TYRESÖ

Installation | Parametrar | Avtal | Avgifter | Tillbehör | Prismatris | Inställningar

Installationsadress
Kundnamn: Skrotade truckar
Placering
Adress 1: Skogsängsvägen 56-60
Adress 2
Postnr: 135 00 Ort: TYRESÖ
Orgnr
Tel: 08-712 03 85 Mobil
Fax E-mail
Portkod
GPS position EAN
Våning Nr. IP

Referenser: Teknisk, Ekonomisk, Inköpare, Märke
Avtalsdokument: Sökväg
BMP (BMP 340 * 180): Sökväg

Anteckningar
Visa vid ny order och e-mail till tekn
År: 2006 El
LH:2350mm
LK:1250kg
BH:1700mm
Frilyft: 1200mm
Stativ: Duplex
TP:600mm
Batteri 24V Kap 240 Ah
Stulen, kund konkurs 220623
RBJ Förmedling AB kund. 5306

Serviceordermeddelande

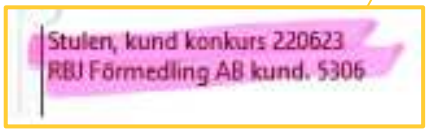

Ledstaplare av typen BT SPE125L, bild hämtad från internet.

Trucken som hyrts av Robin Gencel, en staplare av modellen BT SPE125L, är typmässigt av en standard liknande den truck som i GDE9YU i gruppchatten föreslår att hyra till det andra stället - ”Hyr en liten.truck behöver inte vara med däck”. GDE9YU ger även i uppdrag att ”Boka de på en månad på det stället låt den ligga där bror”, vilket stämmer överens med uthyrningstiden på en månad.

[9] Förfrågan, Truckreparatören, 2024-02-23

5.3.1.10 Truck i Väsby returneras

På kvällen den 26 januari 2021 skriver RNFQA4 till VGNDNB ”Bror den i vinsta är inte bra” och tillägger ”Finns kamera där”, ”Så inte där igen”. Det tolkas som att RNFQA4 syftar på lokalen på Packstensgränd i Vinsta. RNFQA4 skriver därefter att de ska hämta trucken från Väsby imorgon.

Mahir Kasirga — VGNDNB
Maximilian Haded — RNFQA4

RNFQA4 2021-01-26 23:24:38+01:00
Bror den i vinsta är inte bra

RNFQA4 2021-01-26 23:24:43+01:00
Finns kamera där

RNFQA4 2021-01-26 23:24:48+01:00
Så inte där igen

RNFQA4 2021-01-26 23:25:16+01:00
Bror de ska hämta trucken från den i Väsby imorn kl 06.00

Trucken som levererats till Vällsta företagspark returnerades den 27 januari 2021 enligt uppgift från företaget Truckreparatören. Nedan redovisas returprotokollet[10].

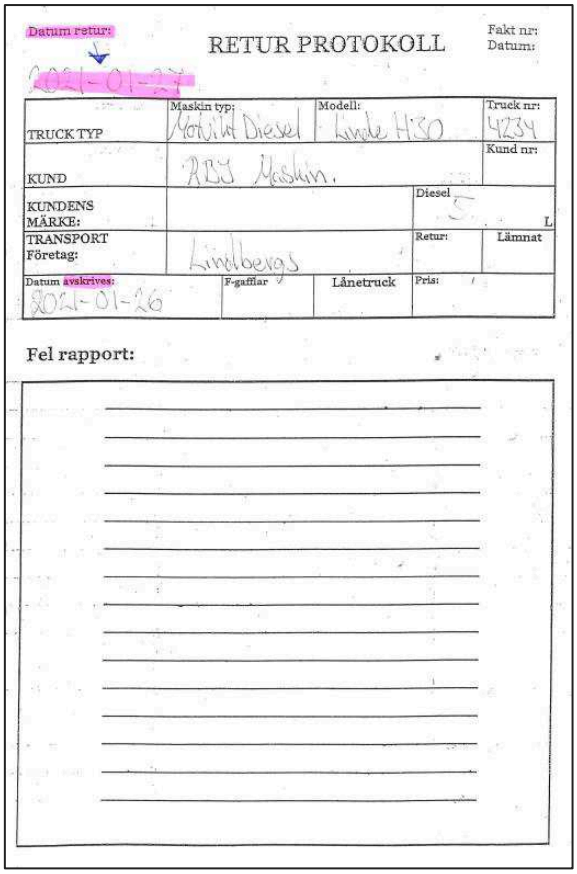

Datum retur: 2021-01-27

RETUR PROTOKOLL

Fakt nr:
Datum:

TRUCK TYP	Maskin typ: Motvikt Diesel	Modell: Linde H30	Truck nr: 4234
KUND	RBJ Maskin.		Kund nr:
KUNDENS MÄRKE:		Diesel 5 L	
TRANSPORT Företag:	Lindbergs	Retur:	Lämnat
Datum avskrives: 2021-01-26	F-gafflar	Lånetruck	Pris:

Fel rapport:

[10] Förfrågan, Truckreparatören, 2024-02-23

5.3.1.11 Ny kaj

I materialet framkommer att GDE9YU, RNFQA4 till VGNDNB skaffar en ny kaj.

Ismail Abdo
GDE9YU

Tommy Andersson
DDE975

I en chatt med DDE975 den 21 januari 2021 skriver GDE9YU ”Bror har en ny kaj så du vet men lagret är 34 kvm” följt av ”Den är vår bror”.

GDE9YU 2021-01-21 21:25:29+01:00
Bror har en ny kaj så du vet men lagret är 34 kvm

GDE9YU 2021-01-21 21:25:37+01:00
Den är vår bror

DDE975 2021-01-21 21:45:22+01:00
Kung 💪💪

Dagen efter skriver GDE9YU återigen att han har löst en kaj där det går att lämna kvar grejerna.

GDE9YU 2021-01-22 18:24:25+01:00
Bror har löst en kaj där du kan lämna kvar grejerna får plats med ca 40 pall där.inne men de måste kastas / städas sen upp men det löser vi

DDE975 2021-01-22 18:25:36+01:00
Hur länge kan det vara där

GDE9YU 2021-01-22 18:26:35+01:00
Så länge du vill bara det inte börja ruttna och så

DDE975 2021-01-22 18:27:27+01:00
Kung

Lite senare frågar DDE975 vad kajen kostar och om han kan ta dit sina egna arbetare.

DDE975 2021-01-22 18:33:36+01:00
Är det bara vi som använder stället

DDE975 2021-01-22 18:33:44+01:00
Tar jag dit mina egna arbetare

DDE975 2021-01-22 18:33:52+01:00
Va kostar kajen

GDE9YU 2021-01-22 18:34:36+01:00
Ja men jag har arbetaren bror som vill jobba.

GDE9YU svarar han betalade 50 000 till killen som har den på sitt namn och sedan 6500 kronor i månaden i hyra. GDE9YU meddelar att han får nycklarna måndag/tisdag.

GDE9YU 2021-01-22 18:35:07+01:00
Inget speciellt betalade 50 lax för killen som har den på sitt namn sen 6500kr i månaden.hyra bror

GDE9YU 2021-01-22 18:35:17+01:00
Får nycklarna mån/tisdag

GDE9YU förklarar att det är ett industriområde så det är bra om killarna kommer klädda i arbetskläder och kanske en liten skåpbil.

DDE975 2021-01-22 18:35:59+01:00
Ok men om vi ska skicka stor tp bill jag helst ha mina arbetare om det går

GDE9YU 2021-01-22 18:38:20+01:00
Ja bror men.kan inte min kille.med hoppa in vara en hjälpande.hand hahaha

DDE975 2021-01-22 18:39:06+01:00
Vi kan köra dina killar
Om det är så viktigt hshs

GDE9YU 2021-01-22 19:13:07+01:00
Vi kan köra dina.bror

GDE9YU 2021-01-22 19:13:18+01:00
Får nycklarna på.måndag broder

GDE9YU 2021-01-22 19:13:48+01:00
Men det är.industriområde så det är.bra om.kullarna kommer klädda arbetskläder kanske en fin.liten.skåpbil

Ismail Abdo
GDE9YU

Mahir Kasirga
VGNDNB

Maximilian Haded
RNFQA4

Några dagar senare, den 26 januari 2021, skriver RNFQA4 i gruppchatten med GDE9YU och VGNDNB att den nya kajen ska betalas imorgon.

RNFQA4 2021-01-26 17:21:07+01:00
Grabbar imorn ska nya kajen betalas

VGNDNB 2021-01-26 17:22:24+01:00
😬

GDE9YU 2021-01-26 17:22:33+01:00
Hahaha

VGNDNB frågar vad det kostar och hur många månader.

VGNDNB 2021-01-26 17:23:08+01:00
Va går den på bram

GDE9YU 2021-01-26 17:23:17+01:00
Hahahahhahaa

VGNDNB 2021-01-26 17:23:18+01:00
Hur många månader

GDE9YU 2021-01-26 17:23:18+01:00
Han hatar utgifter

RNFQA4 2021-01-26 17:23:23+01:00
Små mynt för dig bror

RNFQA4 meddelar att det kostar 6500 kronor i månaden och att de vill ha 3 månader direkt samt 2500 kronor i deposition.

RNFQA4 2021-01-26 17:24:23+01:00
Nej de är inte så mkt tror de va 6500 o månaden och de vill ha 3 månader direkt samt 2500 i depo

Mahir Kasirga
VGNDNB

Maximilian Haded
RNFQA4

Den 29 januari skriver RNFQA4 till VGNDNB ”Okej men bror vi har en truck där inne så du vet” och tillägger ”Vi tänkte ha kvar den och flytta den till det nya stället”. RNFQA4 skriver sedan att ”vi” inte ska använda ”stället” igen eftersom det finns kamera.

RNFQA4 2021-01-29 10:00:14+01:00
Okej men bror vi har en truck där inne så du vet

RNFQA4 2021-01-29 10:02:51+01:00
Vi tänkte ha kvar den och flytta den tilll det nya stället

RNFQA4 2021-01-29 10:03:28+01:00
Ja kan lämna nycklarna på tisdag då

RNFQA4 2021-01-29 10:03:42+01:00
Då har vi garanterar flyttat på skiten

RNFQA4 2021-01-29 10:14:21+01:00
Bror vi ska inte använda stället igen de finns kamera

Några dagar senare meddelar RNFQA4 att han flyttade trucken och allt idag.

RNFQA4 2021-02-02 17:44:55+01:00
Jag flyttade trucken o allt idag

”Stället” bedöms syfta på lokalen på Packstensgränd i Vinsta då RNFQA4 några dagar tidigare skrivit ”Bror den i vinsta är inte bra” eftersom det finns kamera där.

Av chattkonversationerna framgår att RNFQA4, GDE9YU och VGNDNB omkring den 21 januari 2021 har ordnat en ny kaj. Hyresavgiften är 6500 kronor/månad i 3 månader. Det framgår även att de tänker ha kvar trucken men flytta den till ”det nya stället”.

5.3.1.12 Robin Gencel hyr förråd på Varuvägen 9, Älvsjö

Den 21 januari 2021 signerar Robin Gencel hyresavtal till förråd 6 på Varuvägen 9 med sitt BankID. Hyrestagaren är RBJ Förmedling AB och avtalet är tecknat mellan Quality office och Robin Gencel. Startdatum för hyresavtalet är måndagen den 25 januari 2021. Hyran är 6500 kronor i månaden. Två nycklar och tre porttaggar kvitteras ut den 27 januari[11].

Hyresavtal till förråd 6 Quality Office Åbyvägen 9 , 2021-03-10 18:38 diarienr: 5000-K276249-21 117

Prisförslag kontor

QUALITY OFFICE

Vi tackar för ert förtroende och ser fram emot ett långt och givande samarbete!

Hyresvärd: QO STHLM AB
Organisationsnr: 556578-0193
Vår referens: Filip Eriksson
Er referens: Robin Gencel
Telefonnummer: 0760568412
Kontakt mail: Robingencel@hotmail.com

Hyresgäst: RBJ Förmedling AB
Firmatecknare: Robin Gencel
Organisationsnr: 556953-9603
Gatuadress: Sveavägen 126
Postadress: Sveavägen 116
Epost-faktura: Robingencel@hotmail.com

Startdatum: 2021-01-25

Uppsägning: skall ske skriftligen till månadsskifte minst 3 kalendermånader före avtalstidens utgång, i annat fall är kontraktet förlängt tillsvidare med 3 månaders uppsägning, utan avtalade rabatter. Omräkning gäller är en period och i kronor. Avtal utan avtalslängd löper på tillsvidare med 3 månaders uppsägningstid.

Välj avtalslängd för att ta del av rabatterna (rabatterna gäller i kr/mån)

Kontor & kontraktsnr	Avtalslängd ☐ 6 mån	Avtalslängd ☐ 12 mån	Avtalslängd ☐ 24 mån	Pris kr/mån
☐ VV9 - P2 - 207, enl. bilaga 1	-500kr/mån	-1000kr/mån	-1500kr/mån	6500
☐				

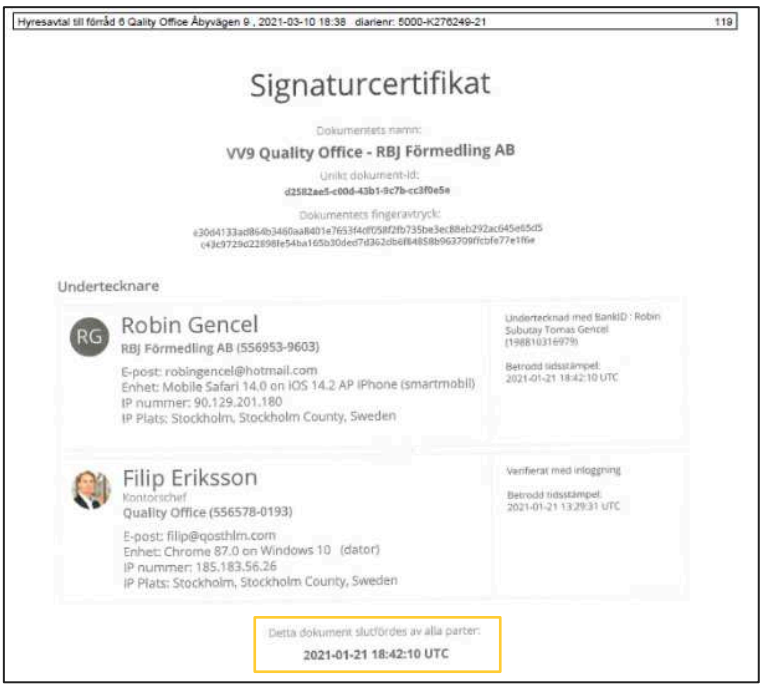

Hyresavtal till förråd 6 Quality Office Åbyvägen 9 , 2021-03-10 18:38 diarienr: 5000-K276249-21 119

Signaturcertifikat

Dokumentets namn:
VV9 Quality Office - RBJ Förmedling AB

Unikt dokument-id:
d2582ae5-c00d-43b1-9c7b-cc3f0e5e

Dokumentets fingeravtryck:
e30d4133ad864b3460aa8401e7653f4df058f2fb735be3ec88eb292ac645e65d5
c43c9729d22898fe54ba165b30dec7d362db6f84858b963709fcfcfe77e1f6e

Undertecknare

RG Robin Gencel
RBJ Förmedling AB (556953-9603)
E-post: robingencel@hotmail.com
Enhet: Mobile Safari 14.0 on iOS 14.2 AP iPhone (smartmobil)
IP nummer: 90.129.201.180
IP Plats: Stockholm, Stockholm County, Sweden

Undertecknad med BankID : Robin Subutay Tomas Gencel (19881031697 9)
Betrodd tidsstämpel: 2021-01-21 18:42:10 UTC

Filip Eriksson
Kontorschef
Quality Office (556578-0193)
E-post: filip@qosthlm.com
Enhet: Chrome 87.0 on Windows 10 (dator)
IP nummer: 185.183.56.26
IP Plats: Stockholm, Stockholm County, Sweden

Verifierat med inloggning
Betrodd tidsstämpel: 2021-01-21 13:29:31 UTC

Detta dokument slutfördes av alla parter:
2021-01-21 18:42:10 UTC

[11] K276249-21, Förundersökningsprotokoll

I Robin Gencels mobiltelefon[12] återfinns en faktura på hyra enligt avtal i 3 månader för 6 500 kronor/månad skickad från hyresvärden Quality office.

QO Söder AB

Faktura

Fakt nr / Kundnr		Fakturadatum
8034	1468	2021-02-24

Fakturaadress
RBJ Förmedling AB
Sveavägen 116

113 50 Stockholm

Er referens	Robin Gencel	Vår referens	Filip Eriksson
Ert ordernr		Betalningsvillkor	30 dagar netto
Leveransvillkor		Förfallodatum	2021-03-31
Leveranssätt		Dröjsmålsränta	26,80 %
Leveransdatum	2021-02-24		

Artnr / Avvik leveransdatum	Benämning	Lev ant	Enh	à-pris	Mk	Summa
010	Hyra enligt avtal	3	mån	6 500,00	1	19 500,00
011	För mycket betalt, faktura 7803	1	Styck	-352,00	1	-352,00

Fakturan avser hyra enligt avtal, period KV2 2021

Momspl belopp 25 %	19 198,00
Moms kr 25 %	4 799,50

Netto	Exp avg	Öresavr	ATT BETALA
19 148,00	50,00	0,5	**23 998,00**

Adress	Telefon	Bankgiro	
Vikdalsgränd 10 A	08-714 03 45	475-1194	Godkänd för F-skatt
131 51 Nacka	Företagets säte: Stockholm	Organisationsnr: 556786-6016	

Email Go to

Account: robingencel@hotmail.com
Snippet: Hej! Översänder härmed faktura. Med vänlig hälsning, QO Söder AB
Folder: INBOX
Subject: Faktura 8034 från QO Söder AB
Timestamp: 2021-02-24 15:18:01(UTC+1)

Attachments

Faktura-8034.pdf
application/pdf
Faktura-8034.pdf

[12] Mobiltelefonextraktion, 2021–5000-BG39786-1

Varuvägen 9 är beläget i Älvsjö industriområde i södra Stockholm. Till fastigheten hör en lastkaj. Förrådslokal nummer 6 ligger en trappa ner från markplan tillsammans med ett flertal liknande förråd.

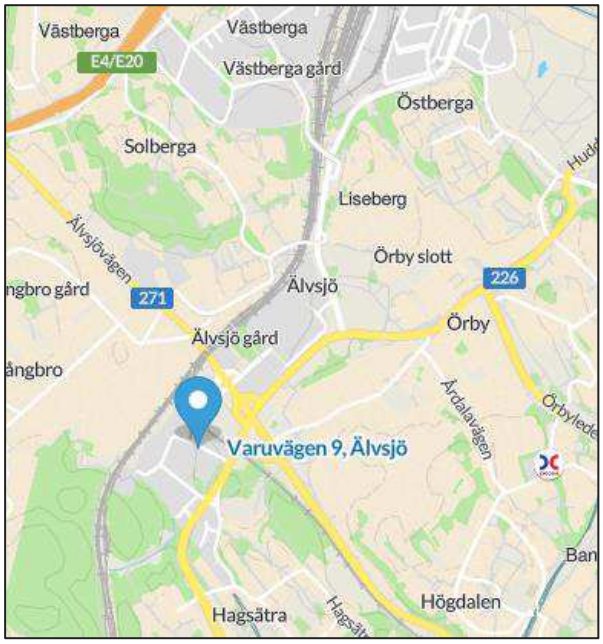

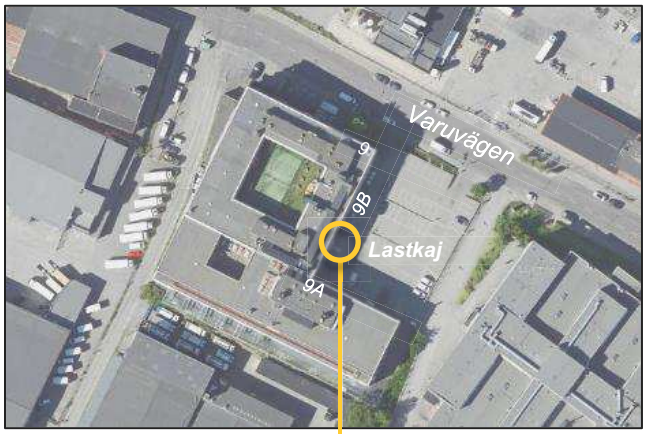

5.3.1.13 Varuvägen 9, Älvsjö K276249-21

Den 9 mars 2021 kallas polisen till Varuvägen 9 i Älvsjö med anledning av branddoft. I det förråd som hyrts av Robin Gencel påträffas en större mängd narkotika i lastbilsdäck. På övervakningsfilm från fastigheten dagen innan, ses Robin Gencel tillsammans med två personer motta en leverans av två lastbilsdäck från en liten vit hantverksbil[13].

Se separat PM *Smuggling tabletter.*

[13] K276249-21, Förundersökningsprotokoll

På övervakningsfilm[14] från fastigheten ses Robin Gencel komma till Varuvägen 9 på morgonen den 8 mars 2021. Han går till förråd nummer 6 och tar ut en ledstaplare som han sedan lämnar på lastkajen.

Ledstaplaren är försedd med en märkning som liknar Truckreparatörens logotyp.

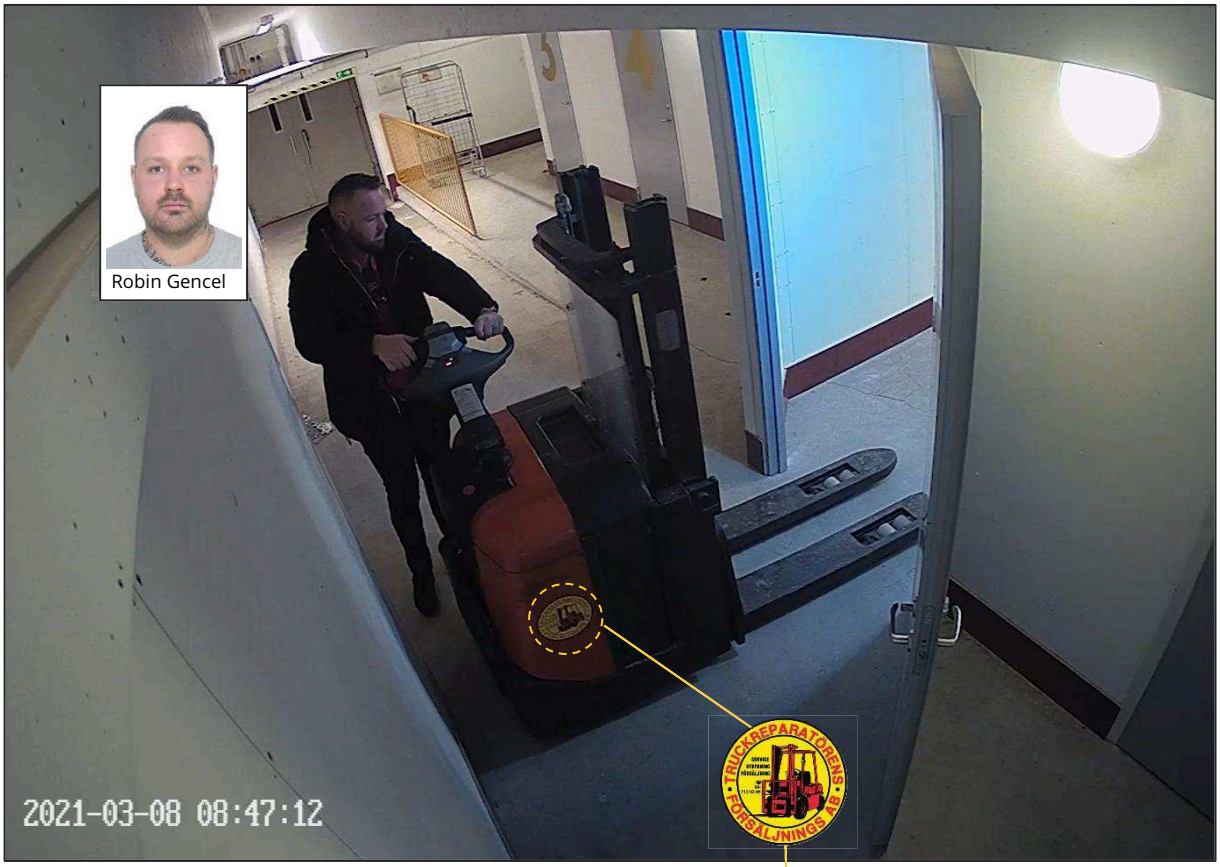

Jämförande bild på ledstaplare av typen BT SPE125L, bild hämtad från internet.

Jämförande bild på truck märkt med Truckreparatörens logotyp, bild hämtad från Truckreparatörens annonssida på industritorget.se.

[14] K276249-21, Förundersökningsprotokoll

5.4 Försäljning

Organisationen styrs av efterfrågan och de partier som de tar in är, redan innan transporter lämnar ursprungslandet, till stor del försåld. Mahir och Maximilian har egna kunder som köper större mängder av de införda partierna. Vidare bygger de upp förpackningscentraler genom att ordna lokaler, packare, transportörer och utrustning – såsom vakuummaskiner, förpackningsmaterial, krypterade datorer för orderhantering, krypterade mobiltelefoner för kommunikation, fordon och inte minst narkotika.

5.4.1 Flugsvamp 3.0

Dessa förpackningscentraler är knutna till försäljning via Flugsvamp 3.0. Flugsvamp 3.0 är en marknadsplats på Darknet där säljare kan bjuda ut illegala varor som bland annat narkotika, läkemedel och dopning till försäljning. Köparna registrerar sig och kan sedan beställa hem de varor som erbjuds. Varorna skickas via vanlig post, varför säljare och köpare aldrig behöver mötas fysiskt. Försäljning via Darknet innebär att affärerna anonymiseras och kunderna behöver bara ladda ner en gratis webbläsare för att få tillgång till sidan. Betalningarna genomförs med kryptovaluta och utbetalas efter genomförd leverans i kryptovaluta till försäljaren. Kunderna lämnar sedan ett omdöme avseende den levererade produkten vilket vidimerar att det är narkotika som har levererats.

5.4.2 Narkbanken

I aktuellt SkyECC-material för denna utredning framgår att Ismail, Mahir och Maximilian bedriver omfattande försäljning via ett flugsvampskonto vid namn *Narkbanken*. Av inhämtat material från Flugsvamp 3.0 framgår att Narkbanken har bjudit ut och sålt kokain, amfetamin, Ksalol, Stesolid, 3-CMC, tramadol, ecstacy, marijuana, hasch, MDMA och ketamin. Se separat PM *Narkbanken.*

5.4.2.1 Fregattvägen 4, Täby, K366788-21

Den 31 mars 2021 anträffas en stor mängd narkotika, överstigande grovt brott, i en lägenhet på Fregattvägen 4 i Täby tillsammans med material och utrustning för att förpacka och försända narkotikan. I lägenheten pågick förpackningsverksamhet och det fanns teknisk utrustning som tyder på handel över internet. Robin Gencel greps i lägenheten och i utredningen framkom att Robin hyrt lägenheten i andra hand. I domen konstateras att det bedrevs någon form av postorderverksamhet i lägenheten och enligt Robins berättelse om hur mycket narkotika som skulle förpackas och till vilken kund, ”fanns det i datorn”[15]. Se separat PM *Fregattvägen 2021-03-31*.

5.4.2.2 Sveavägen 81, Hair Gallery

Hair Gallery är en frisörsalong som under tidsperioden aktuell för denna utredning var belägen på Sveavägen 81. Adressen Sveavägen 81 samt företaget Hair Gallery förekommer vid flera tillfällen i SkyECC-materialet. Uppgifter i chattmeddelanden talar för att Sveavägen 81, Hair Gallery har använts som förpackningscentral och mottagningsplats för narkotika under september – november 2020. Se separat PM *Hair Gallery, Sveavägen 81.*

[15] Södertörns TR, Mål nr: B 4440–21, Dom meddelad i Huddinge 2021-09-06

5.5 Kopplingar mellan personer

Ismail Abdo, Maximilian Haded och Mahir Kasirga har avtjänat tillsammans på anstalten Asptuna under hösten 2018 till våren 2019[16].

Nazek Metto har enligt uppgifter från Bolagsverket haft engagemang i företaget Hair Gallery på Sveavägen 81 sedan 2017-09-20. Under hösten 2020 drev hon företaget på egen hand då hennes kollega Sandra var föräldraledig[17]. Nazek kallar sig för ”Nelly” när hon jobbar på salongen[18].

I förhör uppger Nazek att hon känner Maximilian, som hon kallar för Anas[19], via hans f d fru Naz Zihaoui som Nazek har vuxit upp med och som hon benämner som sin bästa vän[20]. Naz har sedan 2022-07-25 fram till 2024-11-18 varit folkbokförd på samma adress som Nazeks man Joan Metto. Nazek skrev sig på den aktuella adressen i mars 2024.

Det har framkommit i förhör att Nazek och Naz tillsammans besökte Maximilian i slutet på hans förra avtjäning (2019) när han satt på halvvägshus (utslussningsboende). På boendet lagade de mat, fikade och ”hängde” med de andra intagna, däribland Ismail Abdo och Mahir Kasirga[21].

I mobiltelefonen som togs i beslag från Robin Gencel i mars 2021[22] är telefonnummer 46735682287 som är kopplat till Maximilian Haded via betaltjänsten Swish[23] sparat som kontakten ”Anaz Nelly”.

I samma mobiltelefon är telefonnummer 46725171222 som är kopplat till Nazek Metto via betaltjänsten Swish[24] sparat som kontakten "Nelly".

Den 23 december 2020 mottar Maximilian Haded en Swish-betalning från Robin Gencel.

Transaktionsdatum	Beloppet avser	Motpart	Namn	Belopp
2020-12-23 22:38	SWISH MOTTAGEN	46707332577	Robin Subutay Tomas Gencel	1 000,00

Betalningen sker samma dag som RNFQA4 skickar bilden på Robin Gencels ID-kort på SkyECC.

[16] Historiska uppgifter från Kriminalvården
[17] Förhör, Poli, Sandra, 2024-10-24
[18] Förhör, Metto, Nazek, 2024-07-26
[19] Maximilian bytte namn från Anas till Maximilian 2019-11-09
[20] Förhör, Metto, Nazek, 2024-10-24
[21] Förhör, Metto, Nazek, 2024-10-24
[22] Mobiltelefonextraktion, 2021–5000-BG39786-1
[23] Förfrågan Swish, anslutningsdatum 2019-02-25
[24] Förfrågan Swish, anslutningsdatum 2018-06-22

Nedan redovisas kontakten ”Anaz Nelly” med telefonnummer 46735682287 samt utdrag ur WhatsApp-chatten från Robins mobiltelefon. Den 27 januari 2021 skickar brukaren av mobiltelefonen meddelandet ”Mitt nya whatsapp nr R” till ”Anaz Nelly” som svarar ”Hej”.

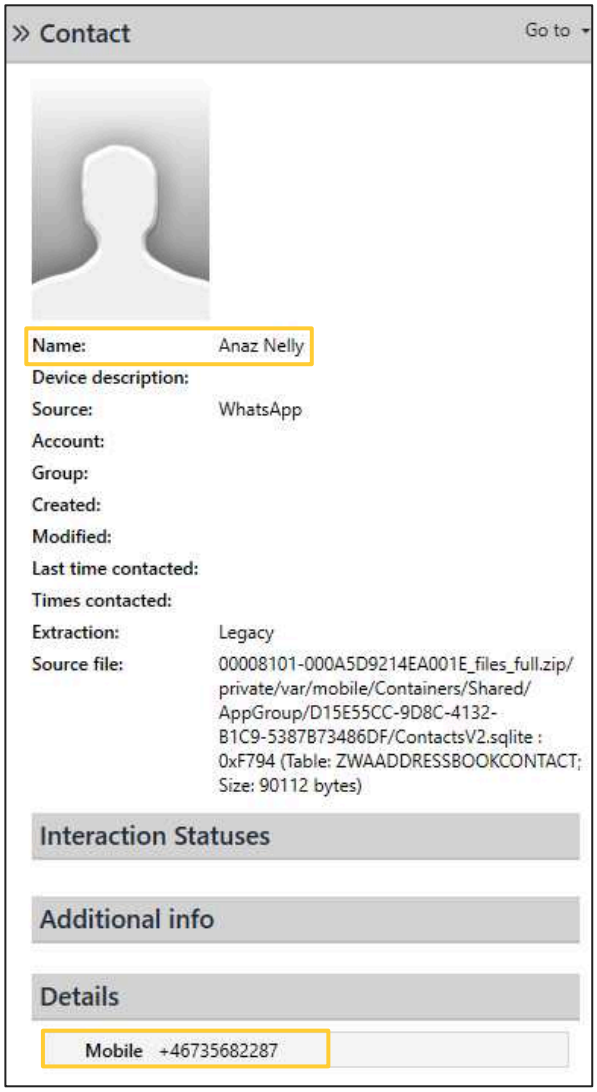

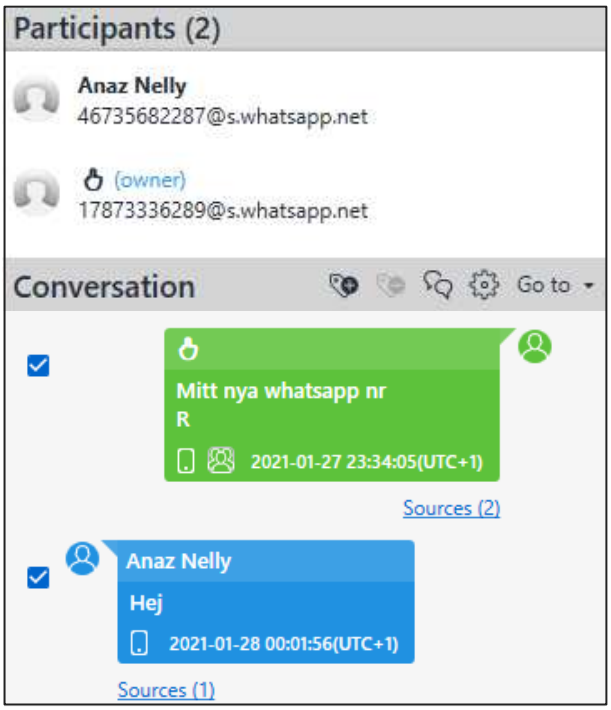

Nedan redovisas kontakten ”Nelly” på applikationerna Signal och WhatsApp anträffad i Robins mobiltelefon.

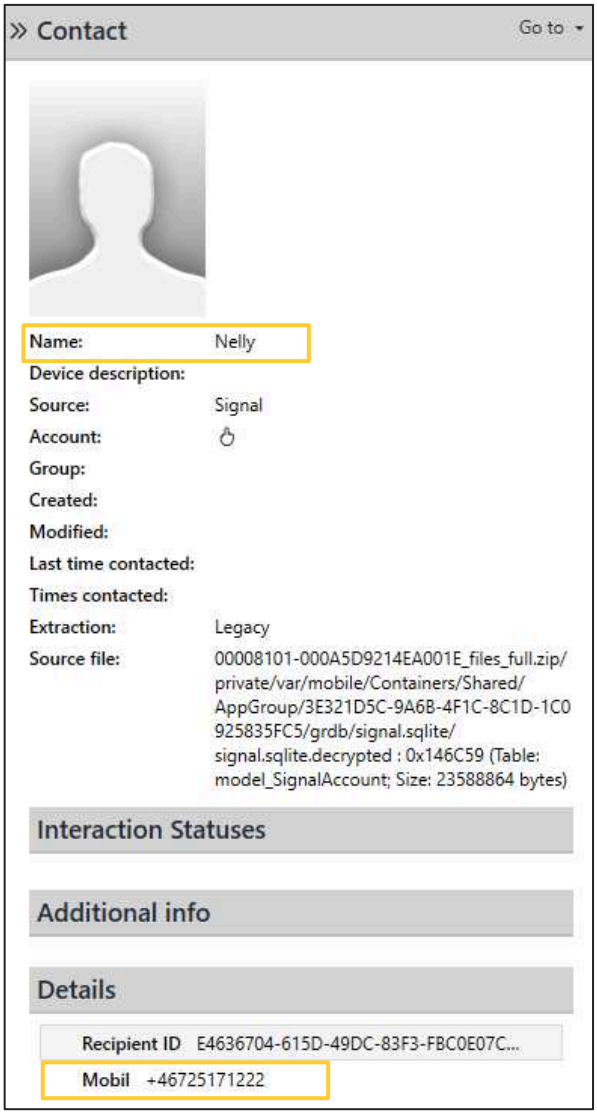

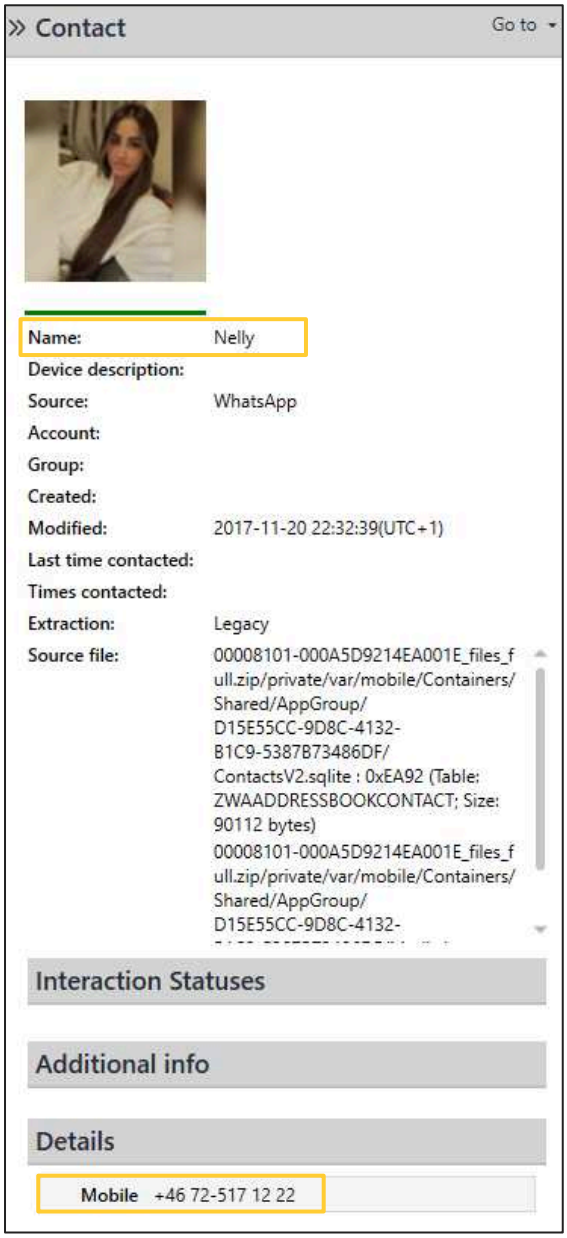

I Robins mobiltelefon återfinns bilder och filmklipp som visar Robin bärande på en kvinna inne på en frisörsalong. Samtliga bilder och filmer har skapats i telefonen den 29 december 2020.

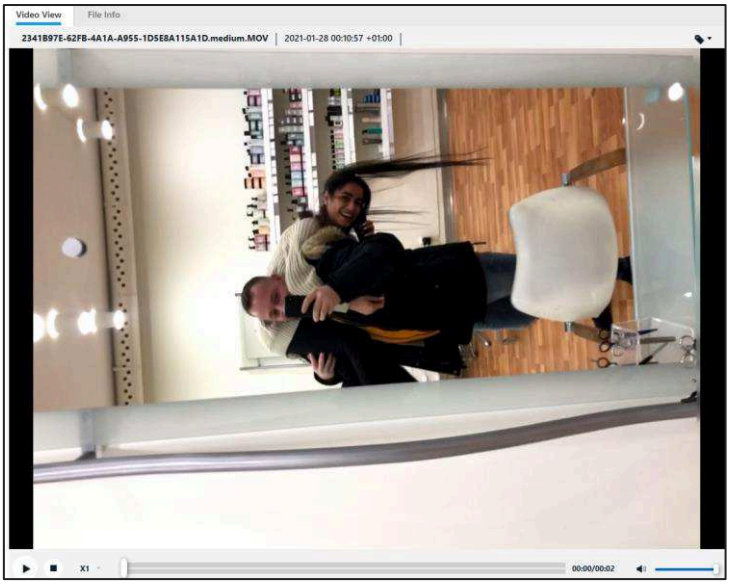

DateTime:	2020-12-29 15:06:14
BG:	2021–5000-BG39786-1 (Robin Gencel)
Source:	Media Locations
Source file information:	00008101-000A5D9214EA001E_files_full.zip/private/var/mobile/Media/PhotoData/Metadata/PhotoData/CPLAssets/group45/2341B97E-62FB-4A1A-A955-1D5E8A115A1D.medium.MOV : 0x169F (Size: 1458483 bytes)

DateTime:	2020-12-29 15:06:18
BG:	2021–5000-BG39786-1 (Robin Gencel)
Source:	Media Locations
Source file information:	00008101-000A5D9214EA001E_files_full.zip/private/var/mobile/Media/PhotoData/Metadata/PhotoData/CPLAssets/group276/72B1F6C2-3A0D-4B07-82FE-651A814537DD.JPG : 0x89C (Size: 494645 bytes)

I förhör bekräftar Nazek att det är hon och Robin på bilden och att de befann sig i salongen på Sveavägen 81 när bilden togs. Nazek uppger att Robin har varit en kund till henne och att han ibland kunde komma in till salongen för att prata och "hänga”. Nazek berättar vidare att Robin kallade henne för ”Nelly”[25].

Dom i mål B 4440/21 - Fregattvägen 4, Täby och Varuvägen 9, Älvsjö

I mål B 4440/21 vid Södertörns tingsrätt dömdes Robin Gencel för grovt narkotikabrott vid två tillfällen som ägde rum mellan den 8 mars 2021 och den 10 mars 2021 på Varuvägen 9 i Älvsjö samt den 31 mars 2021 på Fregattvägen 4 i Täby.

I samma mål var Naz Zihaoui offentlig försvarare genom substitution till en av de medåtalade[26].

[25] Förhör, Metto, Nazek, 2024-07-26

[26] Södertörns TR, Mål nr: B 4440–21, Dom meddelad i Huddinge 2021-09-06

5.6 Hantering av vederlag

Nedan följer en förklaring avseende hur hantering av vederlag går till. Generellt går det att säga att pengar och narkotika inte överlämnas samtidigt. Det vill säga betalning för narkotika sker ofta vid annan tidpunkt och plats än överlämningen av narkotika. De som köper narkotikan i större partier betalar ofta i omgångar och det kan dröja flera dagar innan betalningen slutförs. I brottet där en last med hasch och marijuana tas emot på Ställningsarmén den 25 jan går det att följa hur detta hanteras. Det hör även till ovanligheterna att köpare och säljare möts, utan leverans av både narkotika och vederlag sker genom ombud, så kallade ”TP” – transportörer.

5.6.1 Krita

Många narkotikaaffärer sker genom köp på ”krita”, det vill säga att kunden får narkotikan och behöver inte betala på en gång. Kunden kan sedan i sitt led hinna sälja av narkotika och få in sina intäkter innan hen förmedlar vederlaget till säljaren.

5.6.2 Penningdropp

Av chattarna framgår att vederlag ofta överlämnas i kontanter genom så kallade penningdropp, dvs att köparen lämnar kontanter till säljaren. Detta sker genom att personer som arbetar åt köparen skickas med kontanter som överlämnas ibland direkt till säljaren, men ofta till någon som arbetar åt säljaren. Mahir och Maximilian både lämnar och tar emot kontanter under analyserad tidsperiod.

5.6.3 Växlare

De som sysslar med storskalig och internationell handel med narkotika använder sig av så kallade växlare. Växlare är personer som mot en avgift förmedlar ekonomiska transaktioner. Förenklat förklarat så finns en liknande organisation för penninghantering som den som finns för narkotikahandeln. Kontanterna som de mottagit som vederlag för narkotikan överlämnas till växlingsorganisationen som enligt ”kundens” önskemål kan växla dessa mot kryptovaluta, överföra pengarna till andra personer eller flytta pengarna utomlands.

5.6.4 Omsättning i kriminell verksamhet

Av chattarna framgår att det pågår en kontinuerlig och högfrekvent införsel av narkotika. Partierna köps oftast utomlands och vederlaget behöver därför omvandlas till utländsk valuta samt föras utomlands, vilket vanligast sker genom växlarna.

5.6.5 Omkostnader lokaler, utrustning, personal, transporter

Vederlaget används även för att täcka de omkostnaderna som verksamheten medför. Det är lokalhyror, inköp av utrustning, personal och transporter för att nämna några omkostnader. Detta är kostnader som ofta kan regleras med kontanta medel.

5.6.6 Fickpengar fickisar

Ett uttryck som förekommer i chattarna är fickis, vilket verkar vara slang för fickpengar. De förefaller förbruka en hel del kontanter och genomför en hel del utlandsresor där de också kan använda sig av kontanta medel.

5.6.7 Darkweb/Flugsvamp

Försäljningen som sker via Flugsvamp renderar i vederlag utbetalat i kryptovaluta som i sin tur kan plockas ut via kryptoväxlare.

5.6.8 Kryptovaluta

Kryptovaluta används som betalmedel till grossister, men också för att kunna tvätta och flytta pengarna utomlands. Många kryptovalutor har även haft en positiv kursutveckling vilket ger en ökad hävstång på brottsvinsterna.

Polisen

Sorterargatan och ärende Slumpen K1352845-20

2020-10-12

2020-11-03

Innehåll

1 Bakgrund 3
1.1 Sammanställning mängd och vederlag 3
2 Aktuella SkyECC-PINS 3
2.1 Redovisning av chattar 4
3 Dom B 664-17 Svea Hovrätt, ärende K939326-16 5
4 12 oktober 6
4.1 Lastkaj 6
4.2 Polen 7
4.3 Reserven kallas in 8
4.4 AK47 weed (Hasch) 8
4.5 Weed (Marijuana) 9
4.6 Leveransdagen 9
4.7 Mottagning/avlastning 10
4.8 Kvalitén 13
4.9 Utkörning 15
4.10 N6T2V2, VGNDNB och RNFQA4 22
5 AK47 WEED på Narkbanken 25
6 Ärende K1352845-20 26
6.1 Beslag i ärende K1352845-20 27
6.2 Dom B8435-21 Svea Hovrätt 27
7 3:e november 28
7.1 Planering 28
7.2 Narkotikan 31
7.3 Extraherad Sky-telefon i ärende K1352845-20 35
7.4 Mottagandet 36
7.5 Restaurang Ruccola 40
8 Lastkaj C Sorterargatan 42
8.1 Bilder på Lastkaj C från ärende K1352845-20 42
8.2 Bildjämförelse med foton skickade från RNFQA4 43
9 Big Buddha på Narkbanken 46
10 Fortsatt verksamhet 47

Utredningsenheten, NOA

1 Bakgrund

I denna promemoria redovisas chattmeddelanden från den krypterade kommunikationstjänsten SkyECC tillsammans med övriga utredningsuppgifter i syfte att redogöra för händelseförloppet och misstänkta personers delaktighet i utredningen av ett specifikt brott.

1.1 Sammanställning mängd och vederlag

Datum	Adress	Preparat (g)	Vederlag
2020-10-12	Sorterargatan 23 A	40 kg Hasch 40 kg Marijuana	
2020-11-03	Sorterargatan 23 A	123 kg Marijuana	

2 Aktuella SkyECC-PINS

Nedan redovisas användarkonton som varit involverade i brottet utifrån kommunikation som skett på den krypterade kommunikationstjänsten SkyECC. Misstänkta personer som identifierats som brukare av SkyECC-PINS delaktiga i den aktuella gärningen redovisas separat i brukaranalyser. SkyECC-enheterna har använts för att kommunicera med varandra och övriga involverade personer i samband med brottet.

Identifierade brukare

Ismail Abdo	Mahir Kasirga	Maximilian Haded	Oliver Hussein
N6T2V2, GDE9YU, TLZ1FG	FBBF53, VGNDNB	RNFQA4	BVBM01

Utredningsenheten, NOA

Övriga involverade

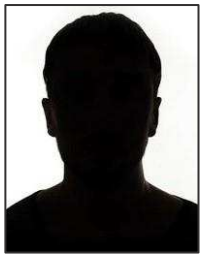		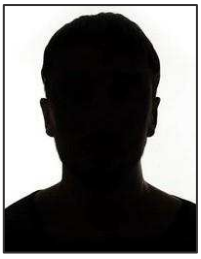	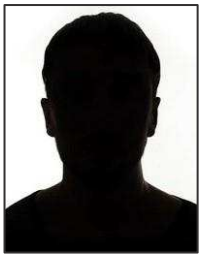
Okänd	Okänd	Okänd	Okänd
BOTIA2	UGXR4S	BFN9JS	GEO5IC
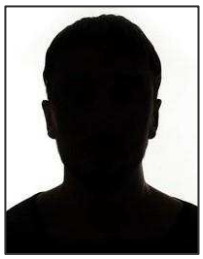	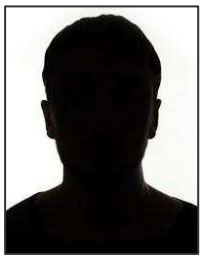	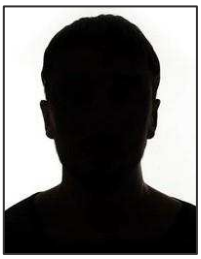	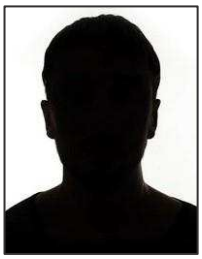
Okänd	Okänd	Okänd	Okänd
K62HRB	V0YZEJ	R5ZSTM	KV08NC

2.1 Redovisning av chattar

Sky-meddelandena som redovisas i denna rapport är ett urval från respektive chatt. Det kan förekomma meddelanden mellan de i denna rapport redovisade. Urvalet är gjort utifrån aktuellt brott och för att ge en bättre överblick. För fullständiga chattar hänvisas till råmaterialet.

3 Dom B 664-17 Svea Hovrätt, ärende K939326-16

Maximilian Haded dömdes för grovt narkotikabrott 2016 i Attunda Tingsrätt B5846-16, en dom som sedan fastställdes 2017 av Svea Hovrätt, för att i överlåtelsesyfte innehaft drygt 25 kg cannabis. Av förundersökningen K939326-16 framkommer att Maximilian hyrde en lokal på Krossgatan 18 och i lokalen anträffades 489 gram cannabis. Krossgatan 18 är samma fastighet som Sorterargatan 23, men med ingång från andra sidan fastigheten. Fastigheten inrymmer ett flertal olika företag och det finns tre olika lastkajer – A, B och C, belägna enligt nedan kartbild hämtat från Google Maps.

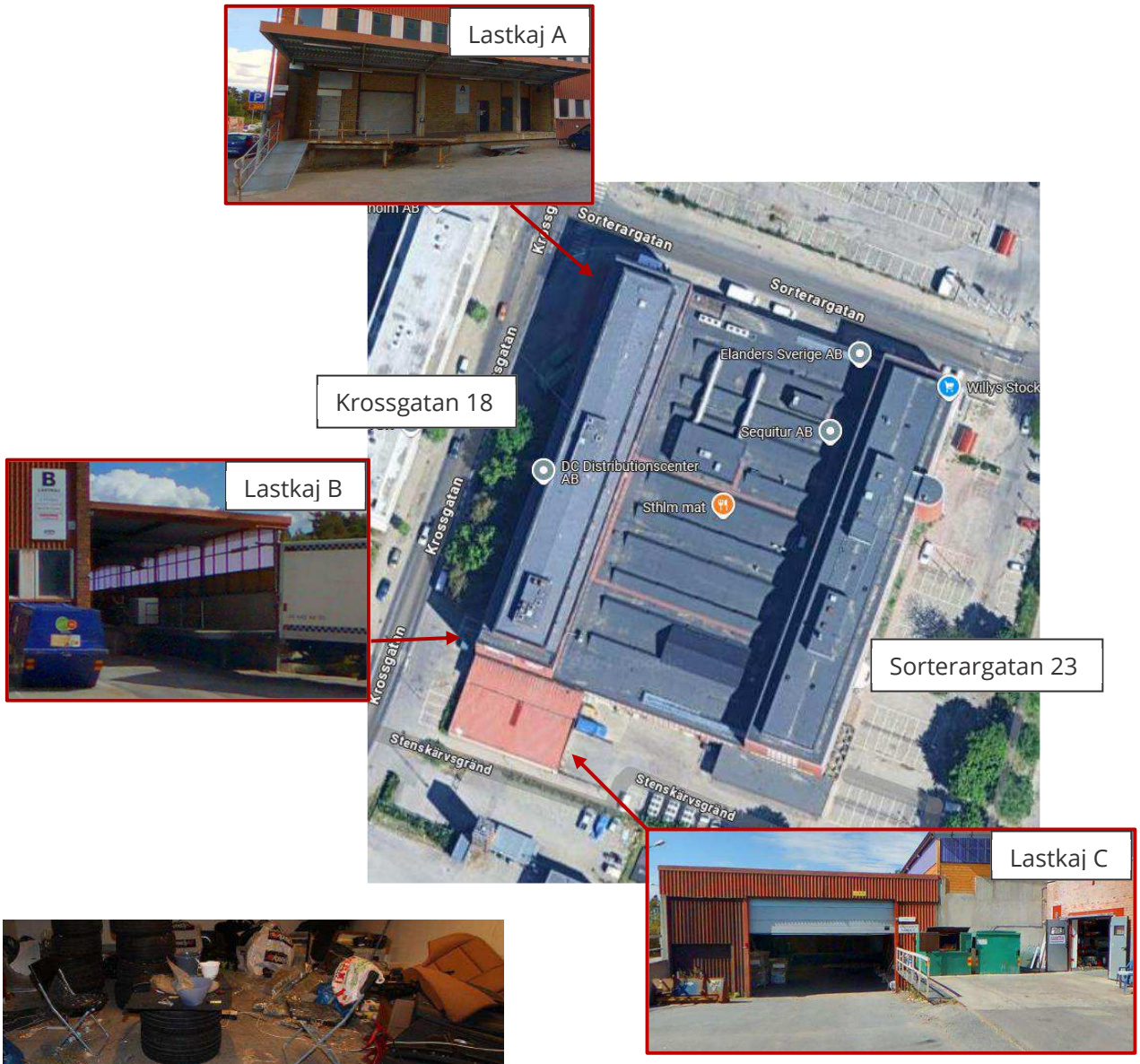

Maximilian greps i anslutning till ett garage på Uddnäsvägen 51 i Järfälla. I garaget anträffades, utöver ca 25 kg marijuana, en vakuummaskin, vakuumpåsar, en våg, skålar samt en röd och svart märkpenna.

4 12 oktober

Den 12 oktober kommer en lastbil med 40 kg marijuana och 40 kg hasch. Av chattarna framkommer att RNFQA4, Maximilian, sköter mottagningsorganisationen, samt även utkörningarna till köparna. Maximilian tillhandahåller lastkaj, mottagare, lager, rutiner samt utkörare. N6T2V2, Ismail är inte inblandad i leveransen, men säljer delar av partiet. Som mottagare och utkörare använder sig Maximilian av BOTIA2. Två okända aktörer K62HRB och 5GNSFE verkar vara inblandade i leveransen. Efter mottagandet saluför både RNFQA4, VGNDNB och N6T2V2 det hasch och marijuana som RNFQA4 tagit emot.

I redovisningen avseende leveransen som ankommer den 12:e oktober så har RNFQA4 flera chattar igång parallellt. För att kunna presentera chattarna i samma sammanhang så har de olika chattarna ramar med olika färgsättning enligt nedan:

RNFQA4 – BOTIA2 | RNFQA4 – K62HRB | RNFQA4 – K62HRB – 5GNSFE

RNFQA4 – DZ1JB8 | RNFQA4 – SZZ54R

4.1 Lastkaj

Den 26:e september skriver RNFQA4 till K62HRB att han har tillgång till en riktigt bra gömd lastkaj. Där går det att lasta av lastbilen, men man måste ta med sig varorna därifrån eftersom han inte har kvar lokalen där.

RNFQA4 frågar även om det är samma lastbil, vilket det är. Detta tyder på att RNFQA4 har insyn i verksamheten.

I konversationen med BOTIA2 så skriver RNFQA4 den 30:e september att han kan lösa en kaj till BOTIA2.

RNFQA4 2020-09-30 19:14:52+02:00
Ja löser en Kaj till dig en annan

RNFQA4 2020-09-30 19:17:21+02:00
Ge mig 0.20

RNFQA4 2020-09-30 19:19:17+02:00
Ja säg till med några dagars framförhållning

RNFQA4 2020-09-26 11:23:37+02:00
Jag har ett ställe med Kaj som går att lasta av på

RNFQA4 2020-09-26 11:28:15+02:00
Ja kan lösa Kaj men du måste se vilken tid på dygnet det är

RNFQA4 2020-09-26 11:28:25+02:00
Helst mitt på ljusa dagen

RNFQA4 2020-09-26 11:31:53+02:00
Okej jag har en riktigt bra last Kaj men då måste vi lasta av sen packa in i en bil o dra sen för jag har inte kvar lokalen där

RNFQA4 2020-09-26 11:32:09+02:00
Okej

RNFQA4 2020-09-26 11:32:31+02:00
A men ja har en riktigt bra gömd lastkaj iaf

RNFQA4 2020-09-26 11:39:32+02:00
Okej bror tack

RNFQA4 2020-09-26 22:56:25+02:00
Vänta ska fråga han om de är samma lastbil

RNFQA4 2020-09-26 22:57:25+02:00
Va ska din polare lämna?

RNFQA4 2020-09-26 22:59:03+02:00
Yes bror de är samma lastbil

4.2 Polen

I en gruppchatt med RNFQA4, K62HRB och 5GNSFE informerar RNFQA4 att han har löst allt, med kaj, tillfälligt lager för grönsakerna, mottagare samt en reservmottagare. RNFQA4 frågar om de har fått svar gällande haschet – AK47 weed. Av konversationen framgår att de tre i chatten ska resa tillsammans den 1:a oktober. Av brukaranalysen framgår att Maximilian flyger till Polen den 1:a oktober och sedan hem igen den 6:e oktober. Parallellt har RNFQA4 en chatt med DZ1JB8 där RNFQA4 informerar om att han ska ner till Polen och att något ska lastas i samband med detta. RNF skriver även ”ca 80”, ”stashet”, ”utkörning”, ”levererar grönsaker” samt att det behövs en pålitlig kille med bil och körkort. I chatten med BOTIA2 skriver han ”Har dig som reserv”.

RNFQA4 2020-09-30 08:28:43+02:00
Jag har löst allt med kajen och tillfälligt lager för grönsakerna i värsta fall

RNFQA4 2020-09-30 17:58:22+02:00
Har löst mottag och allt och även reserv mottag

RNFQA4 2020-09-30 17:59:11+02:00
Allting klart

RNFQA4 2020-09-30 18:08:24+02:00
Bror be tjockisen komma redan nu

RNFQA4 2020-09-30 18:08:28+02:00
Stråvägen 3

RNFQA4 2020-09-30 19:48:22+02:00
Klart tjockisen vet allt nu

RNFQA4 2020-09-30 19:22:00+02:00
Har dig som reserv

RNFQA4 2020-09-30 14:36:20+02:00
Plats o allt är klart

RNFQA4 2020-09-30 14:36:55+02:00
Man ska lasta

RNFQA4 2020-09-30 14:36:57+02:00
Nej inte idag

RNFQA4 2020-09-30 14:37:02+02:00
När ja är o polen

RNFQA4 2020-09-30 14:37:30+02:00
Sen åka till stashet. Stasha grejerna sen invänta adresser för utkörning

RNFQA4 2020-09-30 14:38:27+02:00
Ca 80

RNFQA4 2020-09-30 14:38:37+02:00
Men bror de måste va ngn pålitlig

RNFQA4 2020-09-30 14:39:17+02:00
Bror de behövs en kille inte killar

RNFQA4 2020-09-30 14:39:29+02:00
En kille med bil o körkort

RNFQA4 2020-09-30 14:41:06+02:00
Denna lastbilen har riktigts leveranser till Sverige

RNFQA4 2020-09-30 14:41:20+02:00
Den levererar grönsaker

På mottagningsdagen i chatten med BOTIA2 skriver RNFQA4 att ”Lastbilen är polskreggad” och ”Han kan polska”

RNFQA4 2020-10-12 11:05:51+02:00
Lastbilen är redan där polskreggad

RNFQA4 2020-10-12 14:28:49+02:00
Han kan polska

4.3 Reserven kallas in

Den 8:e oktober verkar det som att RNFQA4 kallat in reservmottagaren, då han har en konversation med BOTIA2 där mycket av förberedelser samt den praktiska hanteringen runt leveransen av narkotika 2020-10-12, framgår. RNFQA4 omnämner Stråvägen 3 samt pratar om B och G, vilket tolkas som brunt=hasch och grönt=marijuana.

RNFQA4 2020-10-08 13:03:22+02:00
Hej på dig med

RNFQA4 2020-10-08 13:04:16+02:00
Hemma

RNFQA4 2020-10-08 13:07:01+02:00
Okej ingen stress

RNFQA4 2020-10-08 14:27:22+02:00
Stråvägen 3

RNFQA4 2020-10-08 21:59:24+02:00
Du behöver egentligen inte så många bror

RNFQA4 2020-10-08 22:00:00+02:00
Kom på att de mesta är B inte G

RNFQA4 2020-10-08 22:00:01+02:00
De är snyggare

RNFQA4 2020-10-08 22:00:02+02:00
Kör Ikea påsar istället

RNFQA4 2020-10-08 22:00:41+02:00
Du lägger en påse först fyller den sen lägger du en påse tvärsöver också

4.4 AK47 weed (Hasch)

I gruppchatten med RNFQA4, K62HRB och 5GNSFE frågar RNFQA4 ”Hur gick det idag”, ”Svar nerifrån gällande ak47 weed samt förtydligandet ”Haschet”. K62HRB svarar att han tror att det gick bra.

RNFQA4 2020-10-08 22:44:27+02:00
Hur gick det idag?

RNFQA4 2020-10-08 23:11:01+02:00
Svar nerifrån gällande ak47 weed

RNFQA4 2020-10-08 23:11:05+02:00
Hashet

K62HRB 2020-10-08 23:12:19+02:00
Aha vet ej. Polaren har koll. Tror de gick bra.

RNFQA4 2020-10-12 19:21:29+02:00
IMG-1602523276236

När leveransen anlänt den 12:e oktober saluförs hasch av såväl RNFQA4, N6T2V2 och VGNDNB tillsammans med en bild föreställande en haschkaka märkt med AK 47 WEED.

4.5 Weed (Marijuana)

RNFQA4 2020-09-27 13:38:25+02:00
Ja droppade polen

RNFQA4 2020-09-28 22:59:39+02:00
Juste hade vi weed i Tyskland?

RNFQA4 2020-09-28 22:59:50+02:00
Min vän kan lösa det hit därifrån?

RNFQA4 2020-09-28 23:00:02+02:00
Sa inte du ngt om 45 i Tyskland?

I chatten med K62HRB framkommer skriver RNFQA4 om Polen, om weed i Tyskland. Meddelanden tolkas som att RNFQA4 och K62HRB har ett lager med runt 45 kg marijuana i Tyskland och att RNFQA4 kan lösa transport av det till Sverige.

4.6 Leveransdagen

På dagen för leveransen enas RNFQA4 och BOTIA2 om att vara redo från 09:00. I förberedelserna inför mottagandet av lasten ingår att anskaffa en pallyft. RNFQA4 skickar bilder på en Blocket-annons som leder till inköp av en pallyft. Det framgår av förhörsuppgift (se vittnesförhör med Lövberg) i ärendet att man kommit överens med säljaren om att denne skall leverera pallyften till en parkering nära den lastkaj på Sorterargatan som ska användas för att ta emot narkotikalasten.

RNFQA4 informerar även K62HRB och 5GNSFE om att allting är klart och att pallyften är klar innan kl 12.

RNFQA4 2020-10-12 09:31:35+02:00
Allting klart . Mottag färdig och medveten om allt som ska ske och hur de ska göras inga problem där. Palllyften är klar till innan kl 12.00

I förhöret med säljaren av pallyften så framkommer att han lämnade över pallyften till en mörk kille med troligt ursprung från Afrika. RNFQA4 kallar BOTIA2 för ”Gambian jävel”.

RNFQA4 2020-10-16 20:53:29+02:00
Gambian jävel

RNFQA4 2020-10-16 20:53:50+02:00
Du har säkert 5 hotel i Gambia

RNFQA4 2020-10-12 08:14:40+02:00
IMG-1602483268483

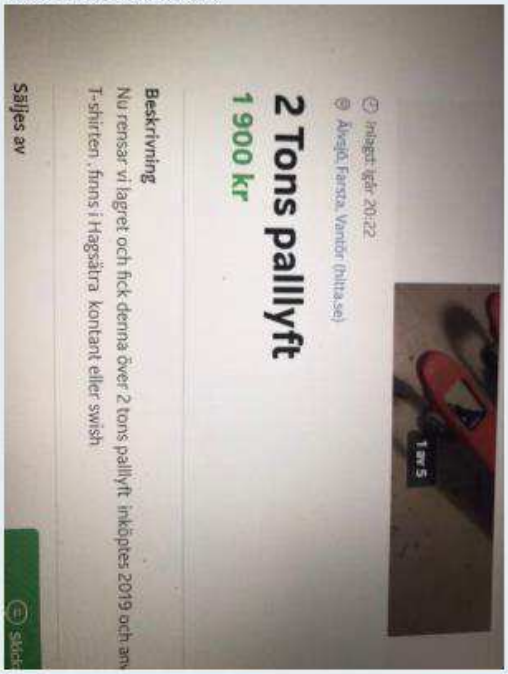

RNFQA4 2020-10-12 08:15:05+02:00
070 060 66 77

RNFQA4 2020-10-12 08:15:17+02:00
Bror ring han och ta ner priset på luften till 1500

RNFQA4 2020-10-12 08:15:27+02:00
Eller fråga kan du leverera den så får du 2000

4.7 Mottagning/avlastning

Av chatten mellan RNFQA4 och BOTIA2 framgår att både pallyften och lastbilen ankommer samtidigt, runt kl 11. Därpå kan man följa vissa praktiska svårigheter som uppstår vid lastbilens ankomst till lastkajen och avlastningen av leveransen. RNFQA4 försöker coacha BOTIA2 med råd och dåd samt uppger att ”Bror vi har löst 40 lastbilar men den rampen”. Man har först svårt att få in lastbilen till kajen och därefter förefaller det även vara besvärligt att flytta på de lastpallar som lastats ytterst på flaket, för att dölja de pallar som innehåller narkotikan längre in i lasten. Av RNFQA4’s meddelanden så framstår det som att RNFQA4 visuellt övervakar lossningen genom uttryck som ”ser du till höger om rampen”, ”Går de inte att ta bort de stora big bagsen” och ”Men om han kör fram ett par centimeter”. Det kan även vara så att BOTIA2 skickar bilder till RNFQA4, men i materialet kan vi inte se meddelandena från BOTIA2.

För att kunna lasta av alla pallar så diskuterar de två att försöka låna/hyra en truck av något grannföretag. Det skall vara en pall som rymmer ”grejerna” och totalmängden 80kg framgår: ”de är bara 80 kg”, skriver RNFQA4. En bild bifogas med skiss där en pall/Big Bag är uppmärkt med ett X (här görs av sammanhanget antagandet att det avser placeringen i lastbilen av den lastpall som inrymmer narkotikan).

Problemen med lossningen samt trolig språkförbristning leder till att K62HRB, 5GNSFE och RNFQA4 tillser att det kommer en till kille till kajen, han ska även vara polsktalande. Killen, som verkar kallas för ”Ryssen”, hämtas upp av RNFQA4 vid en volvobyggnad, varefter RNFQA4 lämnar av killen utanför kajen något han även informerar BOTIA2 om.

RNFQA4 skickar även två röstmeddelanden till BOTIA2.

”Bror, jag kommer nu. Jag kommer skicka in en kille, han är lång, blond. Han ska hjälpa till, möt upp han bara, så du vet att det är han. En lång, blond kille. Jag kommer hämta honom nu, jag kommer visa han vägen in, hur han går in. Jag kommer släppa honom där vid kajen, nästa. Okej? -hej.”

RNFQA4 2020-10-12 14:23:34+02:00
audiofile
<Audio message>

”Brorsan, han kommer nu från framsidan, han har blå t-shirt på sig.”

RNFQA4 2020-10-12 14:29:09+02:00
audiofile
<Audio message>

RNFQA4 skickar kl 15:20 i gruppen med K62HRB och 5GNSFE en bild på en man iklädd blå t-shirt som förefaller ha vissa lökbekymmer (bilden är beskuren).

RNFQA4 2020-10-12 15:20:36+02:00
IMG-1602508822110

RNFQA4 2020-10-12 14:40:29+02:00
Men de håller på med ngt nu ska dit o se va som händer

5GNSFE 2020-10-12 14:53:55+02:00
Ok,

RNFQA4 2020-10-12 14:54:40+02:00
Ni är jag också inne här så ni vet

5GNSFE 2020-10-12 14:54:45+02:00
Har går det?

RNFQA4 2020-10-12 14:54:56+02:00
IMG-1602507281574

Innan RNFQA4 skickar bilden på lökhaveriet så meddelar han K62HRB och 5GNSFE att han ska ta sig till platsen och sedan att han är där kl 12:54. RNFQA4 skickar även en bild från lastkajen, se avsnitt 7.2 bildjämförelse. De pratar även om att riva sönder säcken, vilket verkar ha utförts på bilden ovan.

5GNSFE 2020-10-12 14:55:39+02:00
Är chauffören oxå där?

RNFQA4 2020-10-12 14:56:11+02:00
Ja

5GNSFE 2020-10-12 14:56:43+02:00
Går det inte riva säck jäveln o ta ut sakerna?

K62HRB 2020-10-12 14:57:51+02:00
Det var ju vår första tanke

5GNSFE 2020-10-12 14:57:56+02:00
Kör på det

5GNSFE 2020-10-12 14:58:07+02:00
Skit i löket

Utredningsenheten, NOA

RNFQA4 skickar ytterligare bilder från platsen till K62HRB och 5GNSFE. På grund av för låg upplösning så har inte registreringsnumret på personbilen kunnat identifieras.

Med den tillförda personalresursen så verkar arbetet flyta på och BOTIA2 får direktiv att han ska lasta grejerna i sin bil och dra, även platsen Norrtull, adressen Vanadisvägen 8 och att någon väntar på BOTIA2 förmedlas. RNFQA4 verkar inte vara helt nöjd med ”Ryssens” uppförande och skriver till BOTIA2 att ge adressen Finlandsgatan 52 till Ryssen. RNFQA4 informerar BOTIA2 Kl 17:33 att han ”Slog ryssen nyss”. På morgonen dagen efter (13/10) förtydligar RNFQA4 det hela.

RNFQA4 2020-10-13 09:50:14+02:00
Han horungen igår ryssen du ska se hur han ser ut

RNFQA4 2020-10-13 09:50:27+02:00
Jag slog sönder han vid den adressen du gav han

RNFQA4 2020-10-13 09:51:03+02:00
Jo broshan han ska inte prata sådär

RNFQA4 2020-10-13 09:51:13+02:00
Han ska veta vem han pratar med

BOTIA2 verkar ha problem att lasta all narkotika i sin bil och RNFQA4 upprepar vid flera tillfällen att BOTIA2 ska lasta och åka. RNFQA4 undrar även om BOTIA2 får plats med allt. Det verkar som att BOTIA2 lyckas komma iväg runt kl 17:00.

RNFQA4 2020-10-12 16:51:47+02:00
Får du plats med allt??

Efter att BOTIA2 flyttat narkotikan till lagret så skriver RNFQA4 om att det tydligen är några som skickat med marijuana i lasten och ”Så de är nog 70”.

RNFQA4 2020-10-12 17:42:53+02:00
Ja allt låg väll i samma påse?

RNFQA4 2020-10-12 17:43:46+02:00
Ja vet men horungarna har skickat weed också

RNFQA4 2020-10-12 17:43:52+02:00
Så de är nog 70

För att få en uppfattning om hur stor plats marijuana tar i en personbil så har vi hämtat två bilder från ärende K1352845-20, som redovisas under avsnitt 5. På bilden syns baksätet på en Volvo V70 där ca 38 kg misstänkt marijuana anträffades.

RNFQA4 2020-10-12 18:36:22+02:00
Imorgon kl 09 de blir utkörningar

RNFQA4 2020-10-12 18:36:27+02:00
Du får adresser imorn

RNFQA4 2020-10-12 18:36:30+02:00
Sov nu vila

BOTIA2 blir efter utfört dagsverk uppmanad av RNFQA4 att vila upp sig inför morgondagens utkörningar.

Kl 20:02 skriver RNFQA4 till K62HRB att ”Allt weed är borta”, detta tolkas som att de har köpare på all marijuana.

4.8 Kvalitén

RNFQA4 är dock lite tveksam till kvalitén på marijuanan något han förmedlar till K62HRB och uppger att den inte håller samma kvalité som förra leveransen, utan får betyget 7-8 av 10. Han skriver vidare att det inte är ”haze”, utan snarare ”Powerplant”. Haze och power plant är olika typer av marijuana.

Utredningsenheten, NOA

Detta leder även till en diskussion i chatten mellan RNFQA4, K62HRB och 5GNSFE under förmiddagen den 13:e oktober. RNFQA4 informerar att gårdagens leverans av marijuana inte håller samma kvalité som förra leveransen, samt att de måste kolla alla 40, vilket tyder på att de har 40 kg marijuana i sin besittning. RNFQA4 skickar även två bilder på den gamla och den nya marijuanan samt påtalar att man ser med blotta ögat att de håller olika kvalité. Mosaiken och spishällen överensstämmer även med Naz Zihaouis lägenhet på Stråvägen 3, se även externt dokument Bildjämförelse Sky – Stråvägen.

RNFQA4 2020-10-13 10:28:40+02:00
Jag jämför weedet från sist nu jag har en bud kvar som jag fick av dig snowflame från förra rundan. Weedet denna gång är inte alls på samma nivå

RNFQA4 2020-10-13 10:28:47+02:00
Förra va mkt mkt finare

RNFQA4 2020-10-13 10:30:13+02:00
Men vi måste kolla att alla 40 är exakt samma som öppnades igår för de kan vara så att just den du öppnade o några till är sämre o några bättre

RNFQA4 2020-10-13 10:30:13+02:00
De brukar vara blandat

RNFQA4 2020-10-13 10:35:01+02:00
IMG-1602578085593

RNFQA4 2020-10-13 10:35:08+02:00
Detta är gamla

RNFQA4 2020-10-13 10:35:27+02:00
IMG-1602578111986

RNFQA4 2020-10-13 10:35:27+02:00
Detta är nya

Diskussionen avslutas med att RNFQA4 konstaterar att ”Den är okej bror inte mer än så” samt att den nya leveransen inte är lika bra som den förra, men den var ”top notch”.

5GNSFE verkar även ordna lite längre tidsfrist för betalningen av marijuanan med anledning av den sviktande kvalitén.

5GNSFE 2020-10-15 20:23:29+02:00
Vi fick 5 dagar extra på gröna, jag sa till dom, om ni kan sälj dom själva

Utredningsenheten, NOA

Även RNFQA4's svåger verkar vara inblandad i produktbedömningen, det kan nämnas att i ärendet från 2016 som Maximilian dömdes i var även Maximilians ex-frus bror häktad, misstänkt för delaktighet - men åtalades inte. (Bilden är något beskuren)

4.9 Utkörning

Under följande dag 2020-10-13 förser RNFQA4 BOTIA2 med en rad adresser och mängduppgifter för narkotikan som skall levereras till respektive platser/köpare under dagen. Denna information förmedlas också till viss del i RNFQA4's chatt med K62HRB samt i chatten med K62HRB och 5GNSFE. BOTIA2 verkar vara intresserad av att själv köpa av partiet och RNFQA4 skriver till BOTIA2 att "De finns hash kvar du får den på 60" följt av "Finns 20 kvar", detta tolkas som att det finns 20 kg kvar av haschet samt att BOTIA2 får köpa det för 60 000 kr/kg. RNFQA4 informerar även om att "Weedet kostar 64" men att BOTIA kan få det för 63, dvs 63 000 kr/kg samt att betalningen ska ske inom 1 vecka. Det framkommer även att BOTIA2 har en gammal skuld till RNFQA4 avseende 2,8 hash som han bara betalat 33k för.

Kl 13:05 skriver RNFQA4 till K62HRB och 5GNSFE att "Weedet allt är bokat" följt av "Hashet är nog borta idag också".

Kl 13:28 skickar RNFQA4 första leveransadressen till BOTIA2 och att det ska levereras 5 kg marijuana dit samt att fler adresser är i antågande.

Kl 13:43 skickar RNFQA4 ett meddelande till K62HRB med ytterligare 4 leveransen, ett medde3lande som han 5 minuter senare även skickar i gruppchatten med K62HRB och 5GNSFE, men då med viss ytterligare info. Totalt handlar det om 17 kg hasch och 17 kg marijuana fördelat på fem leveransadresser/kunder.

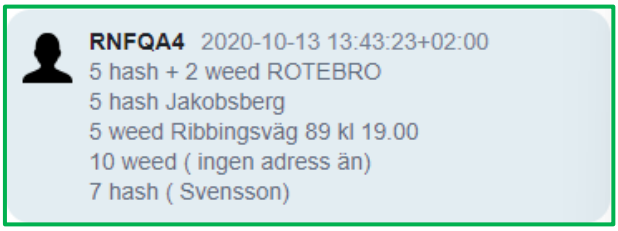

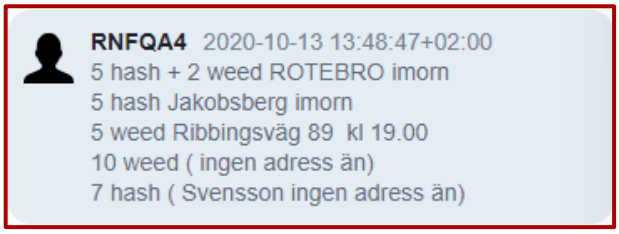

Utredningsenheten, NOA

Vad gäller leveransen till Ribbings väg så verkar Ismail Abdo vara inblandad då RNFQA4 vidarebefordrar ett meddelande från Strawiee till BOTIA2.

RNFQA4 2020-10-13 13:16:20+02:00
Chats Attachment

[{"from":"Strawiee","status":2,"notype":0,"datetime":160258
7362792,"sent":"0","msg":"5kg \nRibbings väg Sollentuna
kl19","ntype":0}]

Även BOTIA2 får ta del av viss info och kl 15:18 skickar RNFQA4 en sammanställning av kvällens körningar till BOTIA2. RNFQA4 efterfrågar även tidpunkt för när BOTIA2 vill hämta upp ”grejerna”.

RNFQA4 2020-10-13 15:18:01+02:00
10 weed
Kanotvägen 23 ,
klockan 18.30

5 weed
Ribbingsväg , Sollentuna
(Du kmr få cash där)
Kl 19.00

7 hash
Helsingörsgatan 5, kista
Vitamin well flaska har killen
Kl 19.30

RNFQA4 2020-10-13 15:21:56+02:00
När vill du plocka upp grejerna?

RNFQA4 2020-10-13 15:22:30+02:00
Ja behöver tid från dig så allt är klart till dess

RNFQA4 2020-10-13 15:23:10+02:00
När ska du plocka upp det?

RNFQA4 2020-10-13 15:24:05+02:00
Ja tror 18.00 blir bra

Även här uppstår av allt att döma missnöje, och Haded får tjata/tillrättavisa BOTIA2 och påminna honom om att han får betalt för att utföra dessa leveranser - ”Du tjänar mer på att köra ut 1kg än att sitta 8 timmar på ditt jobb”. Det framgår också att Haded planerar lägga upp en effektiv leveransrutt för detta – allt måste ske snabbt, utan dröjsmål, och avtalade tider ska passas (med mottagarna/köparna).

I chatten mellan RNFQA4 och K62HRB framgår att BOTIA2 internt går under benämningen ”O”. Han har fått uppgiften att sköta alla utkörningar av narkotikan runtom i Stockholm. Vidare framgår att den föregående packningen ska skötas av ”tjockisen”.

RNFQA4 2020-10-13 13:47:05+02:00
De är utkörningarna så tjockisen kan packa dom i olika påsar

RNFQA4 förbereder även BOTIA2 avseende körningar som ska ske senare på kvällen samt dagen efter.

RNFQA4 2020-10-13 16:46:10+02:00
2 weed
5 hash
Kunghansväg 6, Rotebro
Kl 13.00

RNFQA4 2020-10-13 16:46:28+02:00
Sen är de direkt efter Rotebro 5st hash till Jakobsberg

RNFQA4 2020-10-13 17:45:21+02:00
10 weed
Dörrvägen 23, Gubbängen
Kl 21.00

Utredningsenheten, NOA

BOTIA2 verkar bli lite sen till droppet på Kanotvägen, men verkar köra in tiden till nästa leverans på Ribbings väg. RNFQA4 vidarebefordrar återigen information till BOTIA2 från Strawiee.

RNFQA4 2020-10-13 18:49:04+02:00
Chats Attachment

[{"from":"Strawiee","status":2,"notype":0,"datetime":1602607677357,"sent":"0","msg":"Grön tröja, grön keps, svarta jeans","ntype":0}]

Kl 19:06 verkar leveranserna till Kanotvägen och Ribbings väg vara utförda då RNFQA4 ger direktiv att ”Okej sen droppa cashen till stan”. Enligt tidigare skickade instruktioner framgår det att han ska ta emot pengar i samband med leveransen till Ribbings väg. Nästa leverans om 7 kg hasch var planerad till Helsingörsgatan 5 i Kista kl 19:30. BOTIA2 verkar vara aningen tidig till denna adress och mottagaren är försenad. RNFQA4 skriver till BOTIA2 att ”...de är en kille imellan” samtidigt så skriver RNFQA4 även till K62HRB.

RNFQA4 2020-10-13 19:20:21+02:00
Porten tror jag

RNFQA4 2020-10-13 19:20:40+02:00
Men va kvar i bilen till halv

RNFQA4 2020-10-13 19:46:03+02:00
Har han kommit?

RNFQA4 2020-10-13 19:46:37+02:00
Åk om 10min

RNFQA4 2020-10-13 19:47:38+02:00
Jo men de är en kille imellan

RNFQA4 2020-10-13 19:51:45+02:00
Bror åk till mig

RNFQA4 2020-10-13 19:38:16+02:00
Bror få tag på M

RNFQA4 2020-10-13 19:38:24+02:00
Killen har en leverans o han svarar inte

RNFQA4 2020-10-13 19:38:48+02:00
Min kille har stått på platsen i 20minuter

RNFQA4 2020-10-13 19:39:05+02:00
O han svarar inte

RNFQA4 2020-10-13 19:39:18+02:00
Han svara nu

Dessa två konversationer löper även parallellt under kvällens sista leverans till Gubbängen. Kl 21:20 skriver RNFQA4 ”Gubbängen klart”.

RNFQA4 2020-10-13 20:46:45+02:00
När är du i Gubbängen bror

RNFQA4 2020-10-13 20:46:52+02:00
Hinner du till 21

RNFQA4 2020-10-13 21:01:24+02:00
Ok ska meddela

RNFQA4 2020-10-13 21:19:13+02:00
Okej bror tack för idag vi ses imorgon

RNFQA4 2020-10-13 21:19:57+02:00
Ja fyller år imorn så morsan har gjorde middag o så jag kmr vara lite busy så du vet

RNFQA4 2020-10-13 20:24:07+02:00
Ska fråga

RNFQA4 2020-10-13 20:24:13+02:00
Ja han borde va där nu

RNFQA4 2020-10-13 20:25:40+02:00
15min Max

RNFQA4 2020-10-13 21:20:06+02:00
Gubbängen klart

RNFQA4 2020-10-13 21:23:40+02:00
Ja är i stan nu ska dit sen till edsberg sen e ja klar

Kunden i Gubbängen verkar dock inte vara nöjd med varorna, utan vill returnera – vilket framkommer i konversationen mellan RNFQA4 och K62HRB.

RNFQA4 2020-10-13 21:54:50+02:00
Är han grinig broshan går jag o hämtar weedet så får han lösa de själv

RNFQA4 2020-10-13 21:54:57+02:00
Ja hämtar tbx det

RNFQA4 skickar sedan en rad röstmeddelanden, där det framgår att han kommer ta tillbaka varorna. RNFQA4 verkar vara missnöjd med de som levererat marijuanan till dem och pratar om att bryta samarbetet. Vad gäller marijuanan i Gubbängen så planerar RNFQA4 först för att hämta varorna, men sen kommer ett alternativ att någon annan kund från Västerås ska hämta narkotikan. Det slutar dock med att kunden i Gubbängen själv skickar en TP som kör returen till tjockisen. Det framkommer även att han som kör ut åt RNFQA4 heter Omar, vilket överstämmer med smeknamnet ”O” som används till och från i chatten.

”Bror, inga problem. Jag har absolut inga problem att bryta med de här. Det är bara att om vi bryter, kan vi lika gärna ta betalt för det vi har gjort.”

”Det är definitivt för lite marginaler, speciellt om vi är tre personer. De är fortfarande, du vet de äter för mycket fortfarande, de äter alldeles för mycket, för att inte behöva göra någonting.”

”Bror, vad heter det? Gubbängen vill inte ha dem. De säger det här är skräp, kom och hämta tillbaka det. Kan vi skicka ut tjockisen imorgon som går och hämtar det. Så får, så får de här kuksugarna ta tillbaka det. De få, de får lösa det själva.”

”Yes, det är lugnt, det är inga problem. Det blir perfekt. Han måste bara vara redo imorgon och lämna ut till andra killen som ska köra. Till Omar.”

”Ja, kolla. Vill de från Västerås ha, då är det bara att åka raka vägen till Gubbängen och plocka upp det där, då kan de ta sina tio där borta.”

”Bror, snälla. Kan du möta mig i stan. Med, ta med dig nycklarna och möt mig i stan.”

”De skickar egen TP som kommer och lämnar tillbaka. Vi måste, ja, de vill göra det nu.”

RNFQA4 2020-10-13 22:00:41+02:00
audiofile
<Audio message>

RNFQA4 2020-10-13 22:01:08+02:00
audiofile
<Audio message>

RNFQA4 2020-10-13 22:02:08+02:00
audiofile
<Audio message>

RNFQA4 2020-10-13 22:03:42+02:00
audiofile
<Audio message>

RNFQA4 2020-10-13 22:07:29+02:00
audiofile
<Audio message>

RNFQA4 2020-10-13 22:09:28+02:00
audiofile
<Audio message>

RNFQA4 2020-10-13 22:09:40+02:00
audiofile
<Audio message>

Utredningsenheten, NOA

RNFQA4 säljer även delar av partiet till SZZ54R de två har direktkontakt med varandra. RNFQA4 håller under mottagningsdag den 12:e oktober SZZ54R uppdaterad avseende när narkotikan anländer samt pris på haschet, samt att det är bättre kvalité än förra leveransen. Även siffran 80 skickas, vilket stämmer överens med uppgifter om totala mängden narkotika i andra chattar. RNFQA4 skickar även bilden föreställande en haschkaka märkt AK 47 WEED till SZZ54R. RNFQA4 erbjuder dagen efter, den 13:e, även marijuana för 62 000 kr/kg och uppger att det finns 5 kg kvar. RNFQA4 ber även SZZ54R att skicka adresserna.

RNFQA4 uppmanar sedan SZZ43R att komma hem till honom på Stråvägen 5 i Viksjö.

RNFQA4 2020-10-13 10:59:10+02:00
Bror äzit de finns 5 kvar du kan få dom på 62

RNFQA4 2020-10-13 10:59:52+02:00
IMG-1602579577268

RNFQA4 2020-10-12 11:33:10+02:00
Bror den har landat om 2 timmar

RNFQA4 2020-10-12 11:57:51+02:00
62 bror bättre än förra

RNFQA4 2020-10-12 11:57:59+02:00
Hash

RNFQA4 2020-10-12 12:01:43+02:00
80

RNFQA4 2020-10-12 12:02:25+02:00
IMG-1602496931600

RNFQA4 2020-10-13 11:32:19+02:00
Ja e hemma kom

RNFQA4 2020-10-13 11:33:00+02:00
Kom till mig om du har cykel

RNFQA4 2020-10-13 11:33:35+02:00
Viksjö

RNFQA4 2020-10-13 11:40:15+02:00
Stråvägen 5

RNFQA4 2020-10-13 11:51:41+02:00
Kommer ner

Utredningsenheten, NOA

Kl 16:37 skickar RNFQA4 ett meddelande till SZZ54R innehållande ”5 weed, 2 hash, Kunghansväg 6, Rotebro, Kl 14:00” följt av ”5 hash till jakan direkt efter?”. Informationen skickas även vidare till BOTIA2 och till K62HRB. I chatten med BOTIA2 så får RNFQA4 någon information som gör att han ändrar tiden till kl 13, vilket RNFQA4 frågar SZZ54R om det funkar. Dagen efter uppger RNFQA4 för SZZ54R att hans ”...tp är på jobbet kl 14”, vilket tolkas som att leveransen var tvungen att tidigareläggas så att BOTIA2 ska hinna till sitt ordinarie arbete. RNFQA4 ger återigen information om att RNFQA4 fyller år.

RNFQA4 2020-10-13 16:37:47+02:00
5 weed
2 hash
Kunghansväg 6, Rotebro
Kl 14.00

RNFQA4 2020-10-13 16:39:15+02:00
5 hash till jakan direkt efter?

RNFQA4 2020-10-13 16:44:28+02:00
Bror kan du fråga ifall de funkar kl 13.00?

RNFQA4 2020-10-14 10:28:54+02:00
Bror min tp är på jobbet kl 14

RNFQA4 2020-10-14 10:29:39+02:00
Jag planerade med han igår bror och idag jag fyller år ska på middag hos min mamma o grejer har fullt upp på morgonen nu

RNFQA4 2020-10-14 10:29:44+02:00
Ja ber dig lös det

RNFQA4 2020-10-13 16:49:41+02:00
2 weed
5 hash
Kunghansväg 6, Rotebro
Kl 14.00

RNFQA4 2020-10-13 16:50:09+02:00
Ja juste

RNFQA4 2020-10-13 16:50:16+02:00
2 weed
5 hash
Kunghansväg 6, Rotebro
Kl 13.00

RNFQA4 2020-10-13 16:50:19+02:00
Sorry

RNFQA4 2020-10-13 16:53:45+02:00
Bror Rotebro klockan 13.00 direkt därifrån jakan

RNFQA4 2020-10-13 16:53:56+02:00
Du är i jakan på 10minuter Max

Den 14:e oktober, fortsätter BOTIA2 köra ut varor under ledning av RNFQA4. Först får BOTIA instruktioner att åka till stan för att hämta sakerna från en man, troligen ”tjockisen”, kl 12:30. De två leveranserna som är planerade är 5 kg hasch och 2 kg marijuana till Rotebro samt 5 kg hasch till Jakobsberg. RNFQA4 har fortsatt en parallell konversation med SZZ54R. RNFQA4 ger SZZ54R information om sin tp’s ursprung samt efterfrågar adressen i Jakobsberg.

RNFQA4 2020-10-14 12:34:02+02:00
Nej bror ingen kod svart kille bara

RNFQA4 2020-10-14 12:42:42+02:00
Bror ge mig adressen för jakan

RNFQA4 2020-10-14 12:42:55+02:00
Han åker från Rotebro direkt till jakan

RNFQA4 2020-10-14 13:00:11+02:00
Bror han är påväg mot jakan nu

RNFQA4 2020-10-14 13:00:27+02:00
Måste ha adress

RNFQA4 2020-10-14 13:07:43+02:00
Bror han e framme när som

RNFQA4 2020-10-14 13:09:48+02:00
Sängvägen 2a
Han är där om 20min

RNFQA4 2020-10-14 13:22:59+02:00
Sängvägen bror

RNFQA4 2020-10-14 13:23:06+02:00
Sångvägen

RNFQA4 2020-10-14 13:23:10+02:00
Fick autokorrekt

RNFQA4 2020-10-14 13:24:18+02:00
Hade skrivit sängvägen istället för sångvägen

SZZ54R saluför sedan i sin tur haschet, vilket tyder på att överlåtelsen genomförts.

Efter att BOTIA2 kört sina två leveranser så tar RNFQA4 upp den skuld som BOTIA2 har till honom för tidigare köpt narkotika och RNFQA4 undrar om BOTIA2 kan droppa pengarna dagens efter. RNFQA4 skriver även att han kommer dra av det som BOTIA2 tjänat på mottagning och utkörning från skulden. Det framgår även att BOTIA2 köper marijuana av RNFQA4, för på morgonen den 15:e oktober skickar RNFQA4 några meddelanden till BOTIA2.RNFQA4 hänvisar BOTIA2 att komma till Stråvägen 3, våning 3, vilket är den adress som Maximilians ex-fru bodde på vid tidpunkten.

RNFQA4 2020-10-15 05:45:52+02:00
Okej du kan komma förbi mig om du vill o droppa så spikar jag en tid för ditt weed

RNFQA4 2020-10-15 08:27:30+02:00
Ja kom bror

RNFQA4 2020-10-15 08:29:54+02:00
Kom upp våning 3

RNFQA4 2020-10-15 08:30:05+02:00
Stråvägen 3

RNFQA4 2020-10-15 09:18:28+02:00
64,5k + 3 weed skuld
72k inne

RNFQA4 2020-10-15 09:09:12+02:00
När är tjockisen på plats för att droppa ner till chauffören?

RNFQA4 2020-10-15 09:12:26+02:00
Nej det är 3st weed till O

RNFQA4 2020-10-15 09:13:00+02:00
Har fått pengar till dig

RNFQA4 2020-10-15 09:13:19+02:00
85k har jag till dig

RNFQA4 2020-10-15 09:16:16+02:00
11.00 3st weed

RNFQA4 2020-10-15 09:20:20+02:00
O betalade 63 för 1 weed plus 22k men jag la dom till dig istället o skrev att han kritar 3 weed

RNFQA4 skickar även meddelanden till K62HRB som tydliggör affären. Så BOTIA2 köper tre kilo marijuana för 63 000 kr/kg, totalt 189 000 kr, han hade även en kvarstående skuld sedan en tidigare affär samt han hade tjänat 72 000 kr på mottagandet och transporterna.

De sista leveranserna av den mottagna lasten verkar gå ut den 16:e oktober, då ”tjockisen” verkar få i uppdrag att köra ut 5 kg hasch och 1 kg marijuana, medans BOTIA2 får köra ut 10 kg marijuana till Vågens gata i Handen.

RNFQA4 2020-10-16 11:55:05+02:00
Vågensgata 437
10kg weed
Tid 20.00
Kod maradona

RNFQA4 2020-10-16 11:55:38+02:00
När ska du plocka upp weedet?

RNFQA4 2020-10-16 12:40:01+02:00
Okej bror han står där och lämnar ut till dig 10st

RNFQA4 2020-10-16 20:02:22+02:00
Skriv när de klart

RNFQA4 2020-10-16 12:37:55+02:00
Bror kan tjockisen göra körning på 4 brun till spånga och en brun till Sollentuna?

RNFQA4 2020-10-16 12:39:22+02:00
Tjocke måste lämna ut 10st weed klockan 19.20-19.30 till O också

RNFQA4 2020-10-16 13:04:23+02:00
4st hash + 1 weed
Brotorpsvägen 50, spånga
Svensk kille i villa
Kl 17.30
-

1st hash
Sollentuna simhall
Kl 18.00
Kod fanta

RNFQA4 2020-10-16 19:33:05+02:00
Bror O väntar på tjockisen

4.10 N6T2V2, VGNDNB och RNFQA4

Även Ismail Abdo, N6T2V2, saluför partiet med hasch och marijuana till 6D9DE1, 3B1IYI, WJMUSB, V0YZEJ, 8LWMLT, 524612 och R5ZSTM

Till R5ZSTM säljer N6T2V2 3 kg hasch för 64 000 kr/kg och vederlaget lämnar köparen till RNFQA4.

N6T2V2 2020-10-12 14:45:49+02:00
Jag har ak 47 weed

N6T2V2 2020-10-12 14:46:41+02:00
Hash

N6T2V2 2020-10-12 14:47:31+02:00
IMG-1602506847881

N6T2V2 2020-10-12 18:27:23+02:00
Behöver du weed

N6T2V2 2020-10-12 18:27:29+02:00
Kan köra ut i samma veva

N6T2V2 2020-10-15 13:52:51+02:00
Vill du ha test på Hash ?

N6T2V2 2020-10-15 13:55:28+02:00
IMG-1602762927234

N6T2V2 2020-10-15 13:55:42+02:00
IMG-1602762941129

N6T2V2 2020-10-15 13:57:50+02:00
Den ligger dör

N6T2V2 2020-10-15 13:57:50+02:00
Du ser te påsen

Utredningsenheten, NOA

N6T2V2 2020-10-15 17:26:06+02:00
Du får 3st på 64

N6T2V2 2020-10-15 17:50:02+02:00
Kod Messi

N6T2V2 2020-10-15 18:21:09+02:00
Tp är där 18:45

N6T2V2 2020-10-16 17:17:33+02:00
Bror ni lämnade kort 8 lax

De kommer överens om en affär på 3 kg till ett pris på 64 000 kr/kg. R5ZSTM verkar i samband med leveransen göra en delbetalning, men enligt Fruity så har de lämnat för lite pengar och det slutar med att N6T2V2 hänvisar R5ZSTM med slutlikviden till killen som räknat pengarna på Stråvägen 5 i Viksjö.

Nedan följer texten i de meddelanden som N6T2V2 vidarebefordrar till R5ZSTM

```
Fruity: Bror så du vet de lämnade 117k
igår inte 125
Strawiee: Bror de säger har lämnat
125k hundra procent
Fruity: Pengarna är kvar vänta en
stund har bett han räkna om
Strawiee: Vem räknade pengarna ?
Fruity: M räknade bror och när de
lämnade paran till tp de sa dehär är
för 2st
Strawiee: För två st gör ju 128 ?
Fruity: 2x64 är 128
Inte 125
Ja och de säger 125
M räknade de är 117
```

N6T2V2 2020-10-16 17:17:33+02:00
Chats Attachment

[{"from":"Fruity","status":2,"notype":0,"datetime":1602861398732,"sent":"0","msg":"Bror så du vet de lämnade 117k igår inte 125","ntype":0}]

N6T2V2 2020-10-16 17:44:03+02:00
Chats Attachment

[{"from":"Strawiee","status":2,"notype":0,"datetime":1602862686767,"sent":"1","msg":"Bror de säger har lämnat 125k hundra procent","ntype":0},
{"from":"Fruity","status":2,"notype":0,"datetime":1602862829381,"sent":"0","msg":"Pengarna är kvar vänta en stund har bett han räkna om","ntype":0},
{"from":"Strawiee","status":2,"notype":0,"datetime":1602862687073,"sent":"1","msg":"Vem räknade pengarna ?","ntype":0},
{"from":"Fruity","status":2,"notype":0,"datetime":1602862739969,"sent":"0","msg":"M räknade bror och när de lämnade paran till tp de sa dehär är för 2st","ntype":0},
{"from":"Strawiee","status":2,"notype":0,"datetime":1602862754687,"sent":"1","msg":"För två st gör ju 128 ?","ntype":0},
{"from":"Fruity","status":2,"notype":0,"datetime":1602862757690,"sent":"0","msg":"2x64 är 128","ntype":0},
{"from":"Fruity","status":2,"notype":0,"datetime":1602862767114,"sent":"0","msg":"Inte 125","ntype":0},
{"from":"Fruity","status":2,"notype":0,"datetime":1602862787166,"sent":"0","msg":"Ja och de säger 125","ntype":0},
{"from":"Fruity","status":2,"notype":0,"datetime":1602862793730,"sent":"0","msg":"M räknade de är 117","ntype":0}]

N6T2V2 2020-10-16 18:47:27+02:00
Låt din kille åka med dem 67 till killen har räknat pengarna

N6T2V2 2020-10-16 18:47:33+02:00
Stråvägen 5 Viksjö

N6T2V2 skriver i en konversation med VGNDNB i samband med att lasten kommer den 12:e oktober att ”27 Hash är våra” samt senare på kvällen att det ”Finns topp weed” och ”59 lax jag du frukten delar”.

N6T2V2 2020-10-12 14:14:00+02:00
Okej bror men bekräftade du att de skulle vara dör kl 14:00

N6T2V2 2020-10-12 15:43:54+02:00
27 Hash är våra

N6T2V2 2020-10-12 15:44:08+02:00
Killen var och droppa 20 st Hash

N6T2V2 2020-10-12 15:44:41+02:00
Han stashet

N6T2V2 2020-10-12 15:44:45+02:00
I dk

N6T2V2 2020-10-12 18:19:26+02:00
Finns topp weed

N6T2V2 2020-10-12 18:28:07+02:00
59lax jag du frukten delar

N6T2V2 2020-10-12 18:28:07+02:00
De är där 18:30

N6T2V2 2020-10-12 18:28:07+02:00
Kolla om du kan sälja av weedet

N6T2V2 2020-10-12 18:28:07+02:00
Krit 2-3 dagar 59öax

N6T2V2 2020-10-12 18:40:22+02:00
20-30kg

Utredningsenheten, NOA

RNFQA4 har även en dialog med VGNDNB där han ber om hjälp att hämta pengar samt att han använder uttrycket ”våran vinst”. De pengarna som åsyftas är troligen vederlaget för de 10 kg weed som samma dag levereras till Kanotvägen 23 i Viksjö.

RNFQA4 2020-10-13 12:35:42+02:00
Bram dom som ska ta 10 kan du rycka paran av dom?

RNFQA4 2020-10-13 12:36:19+02:00
Ja vill inte de bror

RNFQA4 2020-10-13 12:36:23+02:00
Låt grejer o para gå olika håll bror

RNFQA4 2020-10-13 12:36:30+02:00
Skrev fel

RNFQA4 2020-10-13 12:36:38+02:00
Okej bror jag löser det då

RNFQA4 2020-10-13 12:37:37+02:00
Jo jag har men jag vill att vi ska dra bort våran vinst först

RNFQA4 2020-10-13 12:41:33+02:00
Ok jag löser en som hämtar vill bara inte att ngn ger cash på plats

RNFQA4 2020-10-13 12:43:11+02:00
Okej tamam inga problem

RNFQA4 2020-10-13 12:43:27+02:00
Spelar ingen roll innan eller efter bara de är separata

5 AK47 WEED på Narkbanken

Den 6:e november 2020 läggs en ny produktsida upp på Narkbanken. Produkten överensstämmer till namn och märkning med haschet som omtalas i redovisade Sky-chattarna. AK47 WEED återfinns i skrapningarna på Narkbanken mellan den 6:e november fram till och med den 22:a december. För mer information se PM Narkenbanken.

AK47 WEED HASCH OTROLIGT KRAFTIG, MJUK OCH OLJIG (LUKTAR WEED) PREMIÄR PRISER TILL 12/11

Cannabis

Hash

Indica

KRAFTIG INDICA

AK47
Söker du ett riktigt redigt hasch av topkvalite gjort på AK47 strainen så har du snubblat in rätt.

Detta hasch är ljust och rent pollen.
- Otroligt lätt att smula då riktigt pollen är fin och smulig.
- Otroligt Mjuk
- Luktar weed
- Detta hash smyger sig inte på utan smäller på ganska omgående så det är ingen känsla du behöver söka efter utan den serveras under samma stund som du röker.
- Kan golva den mest erfarna rackaren

- Handla över 30g och få en bonus på köpet.
- Alltid övervikt

PS. Vi är trötta på att få mejl gällande gratis samples i utbyte mot 5/5 och en bra recension. VI SKICKAR INTE UT GRATIS SAMPLES FÖR ATT FÅ EN LÖGN SOM RECENTION!
Så snälla för våran och din skull, bespara oss energin!

Med detta sagt så önskar vi er en härlig dag!❤❤❤

Pris: från 549 kr
Betyg: *Inga omdömen*

6 Ärende K1352845-20

Ärende K1352545-20 (AM-156788-20) initieras av ett beslag den 3:e november. Följande är taget från PM *"Sammanfattning av förundersökningen"* upprättat av Pernilla Lööw (s.11 i FUP).

"

Den 3 november 2020 *hade polisen ett kortare efterföljande av en personbil vilket slutade med att personbilen körde in i en refug på Astrakangatan i Hässelby. Två personer flydde från platsen, föraren greps och identifierades som Abbood Al-Rubaye (960180-6897). En man undkom polisen. I den aktuella personbilen anträffades cirka 37.8 kg förmodad cannabis. NFC:s analysbesked på beslaget visar att 19.869 gram var industrihampa och 17.960 gram var cannabis.*

Den 7 november 2020 *detonerade okänt explosivt föremål på Murvägen 21 i Trångsund. Boendes på adressen var bland annat Fadel Mohawish före detta flickvän med barn. Förundersökning inleds på allmänfarlig ödeläggelse, grovt brott. Ärendenummer K1367715-20.*

Den 7 november 2020 *överlämnade sig Fadel Mohawish (000720-3979) till polisen i Malmö.*

Den 26 november 2020 *greps Oliver Hussein (940108-9199).*

Den 26 november 2020 *genomfördes husrannsakan i förrådsutrymmena på Grimstagatan 65-97. I förråd nr. 418 anträffades cirka 16,7 kg förmodad cannabis. NFC:s analysbesked på beslaget visade att 11.009 gram var industrihampa och 5.707 gram var cannabis.*

Den 27 november 2020 *beslagtogs den cannabis som anträffats den 26 november 2020 i förråd nr. 418.*

Den 28 november 2020 *fick polisen tillstånd att bedriva hemlig kamera övervakning (HKÖ) i förrådsutrymmet på Grimstagatan 97. Efter att två personer hade visat intresse för förrådet greps dessa, vilka identifierades som Mohammed Aboud (980530-6835) och Sajjad Al-Maliki (920391-8355).*

Den 21 januari 2021 *genomfördes ny husrannsakan på Ribbings väg 91. I förråd nummer 207 anträffades förmodad narkotika i form av ca 10 kg misstänkt cannabis, 359 gram kokain och två tabletter förmodad narkotika. NFC:s analysbesked på beslaget visade att ca 9.294,8 gram var cannabis, 359,2 gram var kokain och 2 tabletter var MDMA. Ärendenummer K81328-21.*

"

6.1 Beslag i ärende K1352845-20

I ärendet tas det ett antal beslag vid olika tillfällen. Det handlar främst om Cannabis/Marijuana och nästan hälften var så kallad industrihampa. Totalt togs ca 63,8 kg misstänkt Cannabis i beslag, varav 33 kg visade sig vara narkotikaklassat och resterande var industrihampa. Narkotikan var förpackad i genomskinliga vakuumpåsar och majoriteten av påsarna var märkta med små orange etiketter. På dessa etiketter stod vilken sort som respektive påse innehöll.

Nedan följer de olika som togs i beslag i det initiala ärendet på Astrakangatan 2020-5000-BG136297-31 -- 37 sorterna samt vilka sorter som var Cannabis (ca 18 kg) respektive industrihampa (ca 20 kg).

- Skunk (Cannabis)
- White Widow (Cannabis)
- Bubble gum/Bubblegom (industrihampa)
- Black Diamond (industrihampa)
- Big Buda (Cannabis)

Beslagspunkterna 2020-5000-BG136297-35 och -37, BG147739-1, BG147739-3, 2021-5000-BG8653-18—28 hade märkningen Big Buda och vägde sammanlagt 17 kg.

6.2 Dom B8435-21 Svea Hovrätt

Oliver Hussein döms i hovrätten för grovt narkotikabrott till 4 års fängelse och i domen framgår att han har brukat en Sky-telefon med användarnamnet Pantzer under aktuell tid. Sky-telefonen kopplad till användarnamnet Pantzer är i ärendet tagen i beslag och extraherad, se vidare under avsnitt *7.3 Extraherad Sky-telefon i ärende K1352845-20*.

7 3:e november

I chattarna framgår att Abdo och Haded hyr ut sin kaj till några som ska ta emot 123 kg Marijuana Cannabis, som avgift tar de 150.000 kronor. De köper även en del av partiet och saluför det sedan på Narkbanken. I chattarna framkommer det även att kajen är belägen på Sorterargatan 23A och att det är samma kaj som de använde vid mottagandet den 12 oktober. Sorterargatan återanvänds även som uppgiven mottagningsadress för leveransen som kommer den 25:e januari 2021.

7.1 Planering

I en chatt mellan N6T2V2 och GEO5IC framgår att det att Ismail ska tillhandahålla en kaj och att det är 100 kg som kommer.

N6T2V2 2020-10-21 13:12:24+02:00
Hur många kg kommer

N6T2V2 2020-10-21 13:12:46+02:00
När behöver ni kajen exakt

N6T2V2 2020-10-21 13:12:47+02:00
Måste planera in

GEO5IC 2020-10-21 13:27:42+02:00
Bror det är 100 som kommer som vi skrev innan, exakt datum kan jag inte veta pga vägen, när jag har bekräftat kajen med dig så får han klar tecken att åka ut

GEO5IC 2020-10-21 13:39:59+02:00
Jag får uppdateringar när den är på väg, och när den åker ut så kan jag ge dig ett datum på ett ungefär, sen får du bestämma om den ska komma kvällstid eller dagtid

N6T2V2 2020-10-21 14:59:56+02:00
När den närmar sig

GEO5IC 2020-10-21 15:03:01+02:00
Absolut uppdaterar dig när jag får uppdateringar

Utredningsenheten, NOA

Parallellt har GEO5IC kontakt med sin kollega BFN9JS som i sin tur har kontakt med grossisten. I denna chatt går transporten att följa. Det framgår även att det inte är GEO5IC vän, dvs troligen Ismail Abdo, som kommer vara på plats och ge instruktioner om kajen, utan en av hans killar. Det framgår att de ska träffa killen på kvällen den 2:a nov och att de ska ses på Stråvägen 5 i Järfälla. Sedan ska Ismails kille träffa BFN9JS mottagare på restaurang Ruccola kl 8 den 3:e nov.

BFN9JS 2020-10-28 16:41:19+01:00
IMG-1603899678474

BFN9JS 2020-10-30 22:27:26+01:00
Ser ut som
Tpn åker från Frankfurt på måndag

BFN9JS 2020-10-30 22:36:34+01:00
Vi är redo för den ?

GEO5IC 2020-10-30 22:51:35+01:00
Absolut

GEO5IC 2020-10-30 22:51:56+01:00
Bror grabbarna undrar om dom kan ta betalt i varor och inte cash? Funkar?

GEO5IC 2020-10-30 22:52:08+01:00
Lägger på någon krona då så drar vi ner kostnaden också

BFN9JS 2020-10-30 23:00:57+01:00
Nej bror

GEO5IC 2020-10-30 23:01:29+01:00
Okej

BFN9JS 2020-10-31 17:15:49+01:00
Men den ska preliminärt åka från tysk på måndag bror, han skulle skriva när de började åka och när den var över gränsen skulle vi skicka adressen, hur lång framförhållning behöver dom ?

GEO5IC 2020-10-31 17:17:43+01:00
När den börjar åka och du får klar signal så skriver jag till dom

BFN9JS 2020-11-02 14:47:33+01:00
IMG-1604324843858

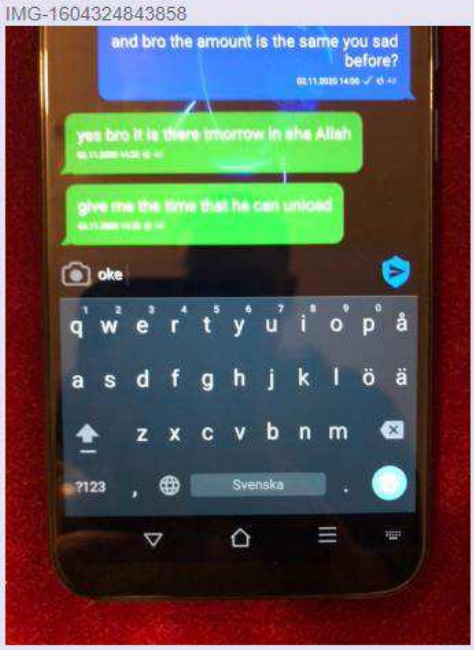

BFN9JS 2020-11-02 14:47:41+01:00
Vi måste träffa dom idag bror

GEO5IC 2020-11-02 15:04:07+01:00
Okej bror

GEO5IC 2020-11-02 15:04:13+01:00
Ska skriva nu med dom

BFN9JS 2020-11-02 16:39:28+01:00
Men försök lösa så att du kan ta dina 30 därifrån

GEO5IC 2020-11-02 16:40:36+01:00
Bror han cashar ändå allt så lika bra att ta det ikväll och betala min del på engång så har man ingen huvudvärk, och hans egna chaufför plockar det också

BFN9JS 2020-11-02 16:41:20+01:00
Okej bror, har dom gett någon tid för mötet ?

GEO5IC 2020-11-02 16:42:04+01:00
Nej han har inte öppnat meddelandet ännu

GEO5IC 2020-11-02 17:51:09+01:00
Bror min vän är inte här själv så vi kommer få träffa en av hans killar här i Sthlm och gå igenom allt, återkommer med tid och plats

Utredningsenheten, NOA

BFN9JS 2020-11-02 17:51:35+01:00
Okej broder

GEO5IC 2020-11-02 18:37:58+01:00
Vi måste ses på morgonen så visar jag er hela systemet

GEO5IC 2020-11-02 18:38:14+01:00
07.30 säger han, jag frågade om vi kunde ses ikväll också för att ta adress, väntar på svar

BFN9JS 2020-11-02 18:57:21+01:00
Okej, ska vi ses på stället när han ska vissa systemet ?

GEO5IC 2020-11-02 19:03:56+01:00
Aa det tror jag, jag väntar på tid och plats han ska ge mig nu för att träffas ikväll

BFN9JS 2020-11-02 19:40:09+01:00
Okej bror

GEO5IC 2020-11-02 20:08:55+01:00
21.30 , stråvägen 5, Järfälla

GEO5IC 2020-11-02 20:09:14+01:00
Ska vi ses vid Solna vanliga stället och åka tillsammans?

BFN9JS 2020-11-02 20:28:41+01:00
Kan vi göra bro

GEO5IC 2020-11-02 20:31:37+01:00
Bästa då ses vi 21.00-21.05 där i Solna

BFN9JS 2020-11-02 23:53:10+01:00
Kan du skicka adressen oxå bror

GEO5IC 2020-11-03 00:05:31+01:00
Ruccola Vinsta

BFN9JS 2020-11-03 00:05:37+01:00
Okej bror

BFN9JS 2020-11-03 00:05:55+01:00
Aa det var adressen där arbetaren skulle träffa killen, menar adressen jag ska lämna till tpn

GEO5IC 2020-11-03 00:08:27+01:00
Ska vi inte ta den imorgon istället? Så han lämnar till vår kille så man inte skriver det här?

BFN9JS 2020-11-03 00:44:09+01:00
Hoppas bara att det inte blir något knas i morgon med kajen bror, han sa att den användes sist för ett år sedan

BFN9JS 2020-11-03 00:44:14+01:00
Kom på det nyss

GEO5IC 2020-11-03 00:44:20+01:00
Bror han kommer nog inte ta dom där 30 så du får släppa det till ditt folk för han har inte fått fram cashen och har ingen chaufför redo heller

GEO5IC 2020-11-03 00:44:46+01:00
Sa han inte att det hade använts för 3 månader sen?

BFN9JS 2020-11-03 00:52:09+01:00
Jag har själv lite panik över det här med kajen haha

BFN9JS 2020-11-03 01:01:07+01:00
Min gubbe är vid ruccola vid 08:00 i morgon bror

BFN9JS 2020-11-03 01:01:11+01:00
Kan du kolla om tiden går

GEO5IC 2020-11-03 01:02:00+01:00
Yes

GEO5IC 2020-11-03 01:04:03+01:00
Det funkar jätte bra

7.2 Narkotikan

I en chatt mellan UGXR4S och BFN9JS diskuteras transportens innehåll avseende mängd och preparat samt mottagande av transporten. Det framgår att leveransen som chattdeltagarna ansvarar för innehåller 99,85 kg marijuana samt ytterligare 23 kg marijuana (totalt 123 kg) som någon annan har skickat med i lastbilen. Det framgår att de 99,85 kg är märkta med orange etiketter och av sorterna Big budda, Black diamond, Bubblegum, Skunk och White widow.

BFN9JS 2020-11-02 14:49:28+01:00
IMG-1604324957584

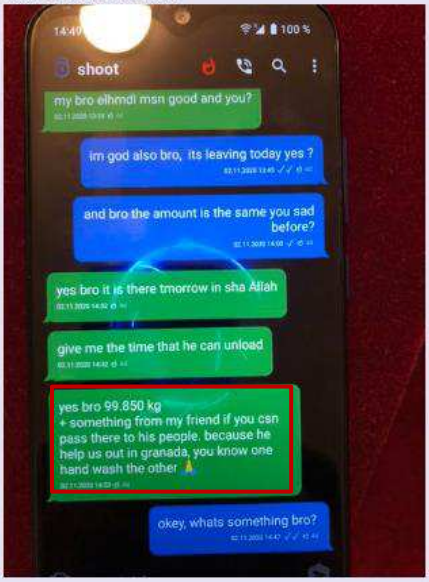

De pratar även om ”Kaj folket” och att UGXR45S och BFN9JS har en mottagare som ska träffa någon kl 8 på mottagningsdagen. Mottagaren ska möta upp någon på restaurang Ruccola i Hässelby och som sedan ska förevisa honom kaj och mottagningsrutiner. Vidare framkommer att de får betala 150.000 kronor för att hyra kajen samt att kostnaden per kasse blir 55,4+1,5+1, dvs att inköpspriset inklusive transport till Sverige är 55.400 kr/kg plus hyra av kaj för 1.500 kr/kg och att mottagaren/arna får 1.000 kr/kg.

På kvällen efter att narkotikan har kommit frågar BFN9JS om en av köparna som kom i en RS. UGXR4S svarar att det är via strawi, varpå BFN9JS skriver att han tror att de fick tillbaka samma pengar som de betalat kajen med. BFN9JS berättar då att killen som hjälpte till med kajen var Anaz och att han kom i en grå RS3.

BFN9JS 2020-11-02 16:27:01+01:00
Det är 23kg äzi

BFN9JS 2020-11-02 16:27:17+01:00
Som deras vän hade lagt inn

BFN9JS 2020-11-02 17:01:48+01:00
Bram tar hans 30 därifrån

UGXR4S 2020-11-02 17:05:00+01:00
Oki så 93kvar

BFN9JS 2020-11-02 17:20:35+01:00
Aa men 23 ska vi ej sälja

BFN9JS 2020-11-02 17:20:38+01:00
Någon kommer hämta dom från oss

BFN9JS 2020-11-02 17:21:20+01:00
99,850kg-30= 69,850kg + 23

BFN9JS 2020-11-02 20:43:12+01:00
Ska träffa bram nu sen ska vi gå o träffa Kaj folket

BFN9JS 2020-11-02 23:13:27+01:00
Kajen är i orten, så det är nära till första stället, jag tycker Hässelby killen ska vara där med läsp och hjälpa honom, i morgon vid 08 måste läsp åka ditt och träffa en kille som ska vissa honom hur man åker till kajen för adressen leder inte exakt till kajen som vi ska använda

BFN9JS 2020-11-02 23:29:02+01:00
Men bror tror du läsp kommer hänga Med i morgon när han åker ditt ?

BFN9JS 2020-11-02 23:29:06+01:00
När killen förklarar

UGXR4S 2020-11-02 23:29:39+01:00
Ska han bara visa vägen elr vad ska han förklara

BFN9JS 2020-11-02 23:30:22+01:00
Aa asså han kommer förklara hur det ska gå till för honom

BFN9JS 2020-11-02 23:31:02+01:00
De kommer vara en kille där som oxå kommer hjälpa till men han är mest för att prata med andra folk runt omkring, de finns andra företag bredvid, men den vi ska använda ligger runt hörnet så den är gömd från dom andra

BFN9JS 2020-11-02 23:31:21+01:00
Men ifall någon skulle komma från något annat företag så kommer denna kille ta snacket med Dom

Utredningsenheten, NOA

BFN9JS 2020-11-03 00:25:12+01:00
Vi måste förklara för läsp

BFN9JS 2020-11-03 00:25:14+01:00
Vad som ska ske i morgon

BFN9JS 2020-11-03 00:25:26+01:00
Han ska träffa killen 08:00 i morgon vid rucola

UGXR4S 2020-11-03 00:33:51+01:00
Aa

BFN9JS 2020-11-03 00:35:41+01:00
I morgon klockan 08:00 ska du vara vid restaurangen ruccola i Hässelby, du kommer träffa en kille där som kommer vissa dig en last Kaj och hur det funkar där, det kommer komma en last bil med grejerna, du och killen som kör last bilen ska lasta ut varorna packa upp gräset och sedan kommer killen plocka in pallarna igen och åka iväg, men du kan åka efter att du packat ner all gräs i en ordning som vi kommer att skicka.

UGXR4S 2020-11-03 00:36:39+01:00
I morgon klockan 08:00 ska du vara vid restaurangen ruccola i Hässelby, du kommer träffa en kille där som kommer vissa dig en last Kaj och hur det funkar där, det kommer komma en last bil med grejerna #senare på dagen#,du och killen som kör last bilen ska lasta ut varorna packa upp gräset och sedan kommer killen plocka in pallarna igen och åka iväg, men du kan åka efter att du packat ner all gräs i en ordning som vi kommer att skicka.

UGXR4S 2020-11-03 00:45:48+01:00
Bror behövs hyr bil om d liggger i orten nära hans vän och de bara 2bags en i baggen o en på sätet?

BFN9JS 2020-11-03 00:46:59+01:00
Bror bram skrev nyss att hans kund lallade och att vi kunde ta dom där 30 som han skulle ta

BFN9JS 2020-11-03 00:47:13+01:00
Så allt måste
Flyttas därifrån

BFN9JS 2020-11-03 00:50:44+01:00
Dom får lägga 40kg i varje bigbag

BFN9JS 2020-11-03 00:50:54+01:00
Och en med 43

BFN9JS 2020-11-03 00:51:30+01:00
Dom får lägga 40kg i varje bigbag så får två gå till häSselby och 1 med läsp

UGXR4S 2020-11-03 00:54:30+01:00
Vi låter ghost kille hämta 23 i Hässelby då

UGXR4S 2020-11-03 00:54:36+01:00
Och läsp hanterar 100st

BFN9JS 2020-11-03 00:54:50+01:00
Aa

BFN9JS 2020-11-03 11:01:04+01:00
IMG-1604397653611

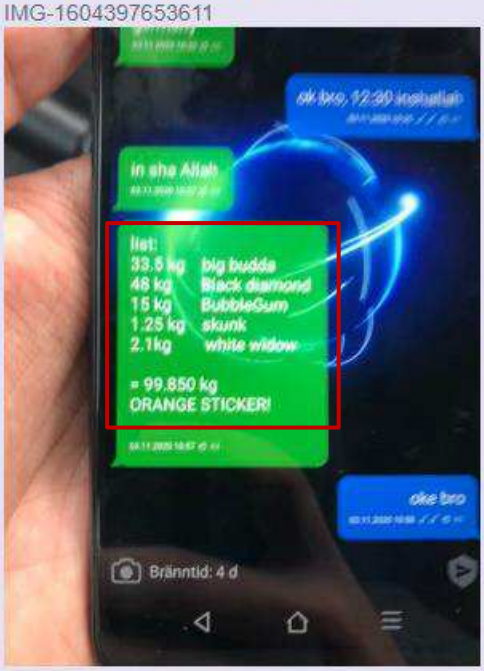

UGXR4S 2020-11-03 11:02:08+01:00
N sa de kmr äzi idag

UGXR4S 2020-11-03 12:31:24+01:00
Bror vilken färg på stickers är dom andra 23kg?

Utredningsenheten, NOA

BFN9JS 2020-11-03 15:24:47+01:00
Men vi måste
Lämna 150k för kajen ikv oxå

BFN9JS 2020-11-03 15:42:08+01:00
IMG-1604414517365

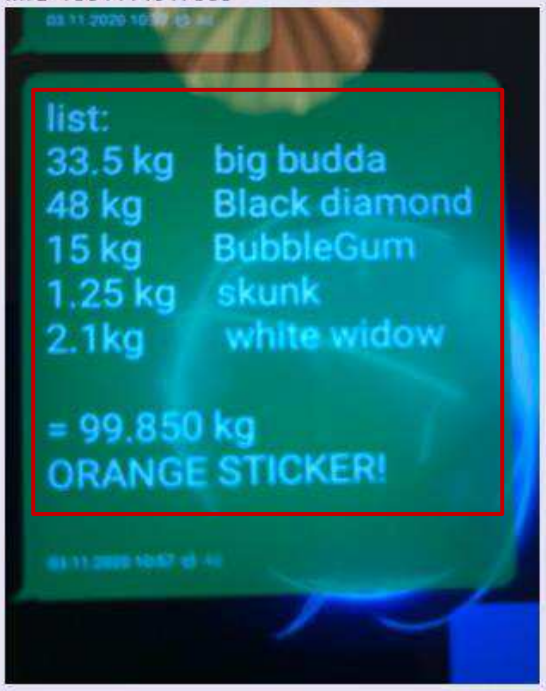

BFN9JS 2020-11-03 18:46:27+01:00
Kaj folket stressar bram efter dom 150k

BFN9JS 2020-11-03 18:46:59+01:00
Vi måste lämna dom till honom

UGXR4S 2020-11-03 18:48:10+01:00
I orten va?

UGXR4S 2020-11-03 18:48:10+01:00
Han ska dit nu

BFN9JS 2020-11-03 18:49:06+01:00
Nej dom ska till bram, men om han är hemma nu kan han ta med sig 150k

BFN9JS 2020-11-03 19:36:59+01:00
11.3 skickar vi på, 55,4k skickas per kasse, men tot kostar varje kasse oss 55,4+1.5+1

BFN9JS 2020-11-03 19:40:02+01:00
Kan din kund vänta 15min extra bror? Han har ingen äzi i bilen tänker de är onödigt att han ska åka till Farsta sen tbx hem sen till Årsta

UGXR4S 2020-11-03 19:40:38+01:00
Aa

BFN9JS 2020-11-03 20:36:12+01:00
Bror

BFN9JS 2020-11-03 20:36:19+01:00
Den killen som kommer med rs

BFN9JS 2020-11-03 20:36:38+01:00
Vilken kund är det ?

UGXR4S 2020-11-03 20:37:17+01:00
De via strawi

UGXR4S 2020-11-03 20:37:35+01:00
Vrf?

BFN9JS 2020-11-03 20:37:50+01:00
Jag tror vi precis fick tbx våra para som läsp lämnade till bram😂

UGXR4S 2020-11-03 20:38:04+01:00
Hahah hur jao

Utredningsenheten, NOA

BFN9JS 2020-11-03 20:38:18+01:00
Jag glömde säga till dig vem det var som brams vän skickade till oss när vi gick på mötet

BFN9JS 2020-11-03 20:38:21+01:00
Jag sa bara att vi kände han

BFN9JS 2020-11-03 20:39:05+01:00
Han har en rs3 grå

BFN9JS 2020-11-03 20:39:07+01:00
Men han var lojal idag ska inte ljuga han hjälpa läsp mycket

BFN9JS 2020-11-03 20:39:07+01:00
De var anaz

BFN9JS 2020-11-03 20:39:11+01:00
Jag va oxå där på avstånd o bak bara

UGXR4S 2020-11-03 20:39:38+01:00
Svär han rörde grejer o sånt ?

UGXR4S 2020-11-03 20:39:45+01:00
Inte bra han ser vart han bor då

BFN9JS 2020-11-03 20:40:21+01:00
Nej det var de jag tänkte på innan jag fastnade i de här snacket

BFN9JS 2020-11-03 20:40:47+01:00
Nej inte rörde grejer men han hjälpte till med få tpn till rätt Kaj o såna grejer

BFN9JS 2020-11-03 20:40:57+01:00
Ska vi byta adress kanske

UGXR4S 2020-11-03 20:41:42+01:00
Okej bror

UGXR4S 2020-11-03 20:41:54+01:00
De försent byta adress för de här para droppet

UGXR4S 2020-11-03 20:42:35+01:00
Men vi frågar om det va samma kille som Kaj

10 minuter senare skickar BFN9JS följande till GEO5IC

BFN9JS 2020-11-03 20:53:43+01:00
Aa broder, hahha cashen kom tbx till oss😂

GEO5IC 2020-11-03 20:54:34+01:00
Vad menar du??

BFN9JS 2020-11-03 21:00:37+01:00
Vi skickade äzi till en vän, och han kom förbi för en stund med cash för dom kassarna

BFN9JS 2020-11-03 21:00:58+01:00
Tror det var därför de var stress att ta få dom för de skulle lämnas tbx 😂

GEO5IC 2020-11-03 21:01:00+01:00
Aha perfekt bror

GEO5IC 2020-11-03 21:01:37+01:00
Sjukt

BFN9JS 2020-11-03 21:01:54+01:00
Aa hahha världen är liten

7.3 Extraherad Sky-telefon i ärende K1352845-20

I förundersökningen finns en rapport, *"Rapport SKY-chatt"* genererad 2021-02-09 och Rapport SKY-chatt innehåller en extraktion av den Sky-telefon som är kopplad till användaren Pantzer. I Rapport SKY-chatt framgår att det är SkyECC-PIN BVBM01 som är kopplat till användarnamnet Pantzer och i rapporten finns kommunikation mellan BVBN01, UGXR4S och BFN9JS. UGXR45s har användarnamn Goldcity och BFN9JS har användarnamn B.M. Nedan redovisas meddelanden hämtade från Rapport SKY-chatt. Utifrån nedan kommunikation framgår det att det är Oliver Hussein som möter Maximilian Haded, RNFQA4 på restaurang Ruccola i Hässelby.

Rapport SKY-chatt , 2021-02-12 11:37 diarienr: 5000-K1352845-20 391

Gruppmeddelanden

Gruppnamn: 👨‍🦱👨‍🦱

Gruppmedlemmar: Pantzer, Goldcity, B.M

Datum (UTC)	Id	Från	Meddelande
2020-11-02 23:39	2719	B.M	I morgon klockan 08:00 ska du vara vid restaurangen ruccola i Hässelby, du kommer träffa en kille där som kommer vissa dig en last Kaj och hur det funkar där, det kommer komma en last bil med grejerna senare på dagen, du och killen som kör last bilen ska lasta ut varorna packa upp gräset och sedan kommer killen plocka in pallarna igen och åka iväg, men du kan åka efter att du packat ner all gräs i en ordning som vi kommer att skicka. Så du behöver alltså inte vänta kvar tills han har plockat in alla pallar tbx in i last bilen.
2020-11-02 23:41	2720	B.M	När du träffar killen i morgon och han visar dig stället och förklarar så är det viktigt att du verkligen lyssnar och förstår vad han säger, om du inte känner att du förstår något fråga då. Efter han har förklarat allt så kan du gå igenom det med honom så du själv kommer ihåg allt till punkt och pricka
2020-11-02 23:42	2721	B.M	När det mötet är klart måste du åka och hyra en bil på OKQ8 någonstans, en liten flyttbil "kommer skicka bild på vilken jag menar"
2020-11-02 23:43	2722	B.M	Sen ska du åka till bahus och köpa " Big bags" 3-4 stycken samt en reflex väst
2020-11-02 23:43	2723	Pantzer	Jag kanske inte kan hyra pga har haft kronofogden i januari.
2020-11-02 23:45	2724	Pantzer	Men jag vet vi får plats med ungefär 60kg i bilen, 20kg bakluckan. 10kg per säte
2020-11-02 23:45	2725	Goldcity	Och flyttlådor största storleken dom vanliga man har när man flyttar köp typ 10 såna
2020-11-02 23:45	2726	B.M	Du kommer behöva en större bil

Extraktionen[1] saknar meddelanden under 2020-11-03, det saknas meddelanden mellan kl 23:50 2020-11-02 och kl 10:00 2020-11-04.

2020-11-02 23:50	2727	B.M	Har du någon som kan boka åt dig idag
2020-11-04 10:00	3223	B.M	Ja åk ditt

[1] Tidsstämplar är angivna i UTC+0. UTC är en universell tidsangivelse. För att omvandla från UTC till lokal tid adderas en timme (UTC+1) för svensk normaltid och två timmar (UTC+2) för svensk sommartid.

7.4 Mottagandet

I en gruppchatt med 5GNSFE och K62HRB, skickar RNFQA4 en bild på säckar med lök samt skriver att löken fortfarande är kvar. Det framkommer att RNFQA4 att löken föranlett att RNFQA4 nu måste byta kaj för en tp som skulle lasta av idag och att det kostade honom 0,75 per kg, dvs 750 kr/kg.

RNFQA4 2020-11-03 08:07:43+01:00
IMG-1604387253514

RNFQA4 2020-11-03 08:09:58+01:00
Grabbar löken är forfarande kvart

RNFQA4 2020-11-03 08:21:03+01:00
?????

RNFQA4 2020-11-03 08:27:00+01:00
Svensson gör en grupp med din vän i jag har några ord o säga till han

5GNSFE 2020-11-03 17:57:19+01:00
Jag säger till honom, hur många är kvar? Dom skulle ta bort det för länge sen.

RNFQA4 2020-11-03 18:07:22+01:00
Va spelar det för roll hur många som är kvar?

RNFQA4 2020-11-03 18:16:33+01:00
För att du verkar ta det som är lugnt och inga problem? De påverkar inte dig men de påverkade mig idag jag skulle haft en tp som skulle lasta av idag i min Kaj de blev problem när jag kom dit jag fick byta Kaj och betala 0,75 per kg för andra kajen , det är mina problem sen ska du låta dom stressa oss över några kg gräs dom kan suga min kuk

Utredningsenheten, NOA

I en konversation med K62HRB skriver RNFQA4 kl 8:33 den 3:e nov att han ”Va i stashet” och att han ”Måste lösa ett annat ställe” och att han ”Håller på o löser de nyss”. Även i denna chatt omnämns löken.

RNFQA4 2020-11-03 08:22:25+01:00
Gomorgon bror

RNFQA4 2020-11-03 08:33:32+01:00
Va i stashet

RNFQA4 2020-11-03 08:33:41+01:00
Är påväg till Svea

RNFQA4 2020-11-03 08:34:20+01:00
Jag ska knulla deras mamma

RNFQA4 2020-11-03 08:34:31+01:00
Jag ska ta emot en lev idag

RNFQA4 2020-11-03 08:34:50+01:00
Är tjocke på plats?

RNFQA4 2020-11-03 08:35:09+01:00
Måste lösa ett annat ställe

RNFQA4 2020-11-03 08:35:28+01:00
Håller på o löser de nyss

RNFQA4 2020-11-03 08:35:59+01:00
Jag va där nyss dom fråga mig när vi ska plocka bort löken o va vi håller på med

RNFQA4 2020-11-03 08:36:13+01:00
Dom har låst stashet också

RNFQA4 2020-11-03 08:36:54+01:00
Staget jag använde vid kajen

RNFQA4 2020-11-03 08:37:33+01:00
De har lagt ett hänglås med en nummer på

Utredningsenheten, NOA

Kl 12:53 skriver N6T2V2, Ismail Abdo, till KV08NC att ”mina vänner håller på lasta ner en nu haha 100kg”. Han verkar resonera om att narkotika som motparten KV08NC blivit erbjuden kan komma från samma last. Ismail skriver också att de ”Hjälper bara till med kaj” och att han får köpa av partiet för 60.000 kr/kg efterföljt av en bild på vilka sorter och mängder som finns med i lasten. Av meddelandena framgår det att Ismail verkar ha möjlighet att agera mellanhand mellan KV08NC och säljarna för att hålla ner priset.

N6T2V2 2020-11-03 12:45:24+01:00
Pris äzi bror

N6T2V2 2020-11-03 12:48:36+01:00
Okej bror kan kolla

N6T2V2 2020-11-03 12:49:33+01:00
Tamam bror

N6T2V2 2020-11-03 12:50:18+01:00
Det är priset som gör det lite svårt

N6T2V2 2020-11-03 12:53:39+01:00
Är det utkörning bror

N6T2V2 2020-11-03 12:53:39+01:00
Har den landat

N6T2V2 2020-11-03 12:53:39+01:00
?

N6T2V2 2020-11-03 12:53:39+01:00
För mina vänner håller på lasta ner en nu haha 100kg

N6T2V2 2020-11-03 12:53:40+01:00
Kanske det är samma

N6T2V2 2020-11-03 12:54:31+01:00
60 men de vill ha cash

N6T2V2 2020-11-03 12:56:46+01:00
Tror allt är bortlovat kanske finns 25st kvar

N6T2V2 2020-11-03 12:56:51+01:00
Tp ?

N6T2V2 2020-11-03 12:58:52+01:00
Det är ej mina bror

N6T2V2 2020-11-03 12:58:58+01:00
Hjälper bara till med kaj

N6T2V2 2020-11-03 12:59:53+01:00
Säg till om du vill ha 25st resterande

N6T2V2 2020-11-03 12:59:56+01:00
Löser dem till dig

N6T2V2 2020-11-03 13:00:06+01:00
Men dem måste vara cash

N6T2V2 2020-11-03 13:00:53+01:00
Bror jag betalar 60

N6T2V2 2020-11-03 13:02:44+01:00
Kanske vi kan lösa det på ett annat sätt bror

N6T2V2 2020-11-03 13:02:52+01:00
Du får dem för samma pris

N6T2V2 2020-11-03 13:15:58+01:00
IMG-1604405757328

N6T2V2 2020-11-03 13:16:28+01:00
Här har du varsågod det som kom

N6T2V2 2020-11-03 13:16:36+01:00
Men bror ladda ner ej den och skicka vidare

N6T2V2 2020-11-03 13:16:49+01:00
Skicka inte vidare den bror

Utredningsenheten, NOA

Kl 13:13 skickar RNFQA4 till BVBM01, Oliver Hussein, att han ska låta lastbilen åka, hämta sin bil, lasta in allt och åka.

RNFQA4 2020-11-03 13:13:32+01:00
Låt lastbilen åka och hämta din bil

RNFQA4 2020-11-03 13:13:58+01:00
Lasta in allt och åk

Organisatörerna för leveransen, BFN9JS och UGXR4S, tror att deras tp Fadel har blåst dem på en stor del av narkotikan, när det i själva verket är polisen som tagit det i beslag. BFN9JS redogör en teori för UGXR4Spå natten den 8:e november. Teorin går ut på att folk från kajen kan vara inblandade och BFN9JS nämner både Anaz och Strawie. Teorin verkar dock falla på att om det hade varit Strawie eller Anaz så hade de raderat F.

BFN9JS 2020-11-08 03:02:51+01:00
Jag har en teori

BFN9JS 2020-11-08 03:03:10+01:00
Du får lyssna på den sen säga om jag är ute och cyklar

BFN9JS 2020-11-08 03:03:19+01:00
Aina kan inte ha tagit äzin

BFN9JS 2020-11-08 03:05:39+01:00
Det finns ingen chans att de inte hade stått i tidningen, det är sista månaderna på året och det är Ainas sista chans att göra detta år till ett bra statistik år.

BFN9JS 2020-11-08 03:05:55+01:00
Vad var asl anledning till att ungarna inte skött upp lgh ?

BFN9JS 2020-11-08 03:06:04+01:00
Jag tror vi har blivit grovt lurade

UGXR4S 2020-11-08 03:07:19+01:00
Ja vet att Aina inte tagit äzin

UGXR4S 2020-11-08 03:07:19+01:00
Jag har inte frågat han anledning men hur ska han ha koppling till dom

UGXR4S 2020-11-08 03:07:54+01:00
Håller på decka så svara lite snabbt

BFN9JS 2020-11-08 03:09:26+01:00
Jag fastnade på att det kanske var folk från kajen som var involverade. Gissa vem en av personerna från gruppen var

BFN9JS 2020-11-08 03:09:45+01:00
Starwie

BFN9JS 2020-11-08 03:10:13+01:00
Anaz tog läsps
Sky för att skriva med honom medans han var vid kajen

BFN9JS 2020-11-08 03:10:20+01:00
Fadel var oxå där

BFN9JS 2020-11-08 03:10:50+01:00
Tänk om han tog fadels Wickr

UGXR4S 2020-11-08 03:10:59+01:00
Aa så vad tänker du med klara ord?

BFN9JS 2020-11-08 03:11:50+01:00
Att starwie och anaz har knullat oss och att asl vet om det de var därför han inte skickade ungarna ditt

BFN9JS 2020-11-08 03:12:14+01:00
Det är långsökt

UGXR4S 2020-11-08 03:12:54+01:00
De bara fråga läsp om fadel bytte wickr med han elr om han hade koll på fadel hela tiden

BFN9JS 2020-11-08 03:13:23+01:00
Aa

BFN9JS 2020-11-08 03:13:25+01:00
Ska göra det

UGXR4S 2020-11-08 03:13:35+01:00
Ja vet att strawie o anaz har koppling han lämnade ju para åt han

UGXR4S 2020-11-08 03:14:48+01:00
Men bror om det va nån av de som blåste tror jag att de hade raderat F

BFN9JS 2020-11-08 03:15:29+01:00
Aa det är oxå sant

UGXR4S 2020-11-08 03:15:40+01:00
Drf ja trodde att de va sån rush när jag såg att nån hade raderats på morgonen

BFN9JS 2020-11-08 03:15:52+01:00
Ska till Skärholmen i morgon iaf

UGXR4S 2020-11-08 03:15:56+01:00
För 5 mill de hade raderat F

Utredningsenheten, NOA

7.5 Restaurang Ruccola

I chattarna omnämns restaurang Ruccola i Hässelby. På Krossgatan 40-42 (korsningen med Skattegårdsvägen) ligger restaurang Ruccola Pizza Deli Pasta Vinsta. I nedan satellitbild från Google Maps framgår restaurangens lokalisering i relation till lastkaj C på Sorterargatan 23 A.

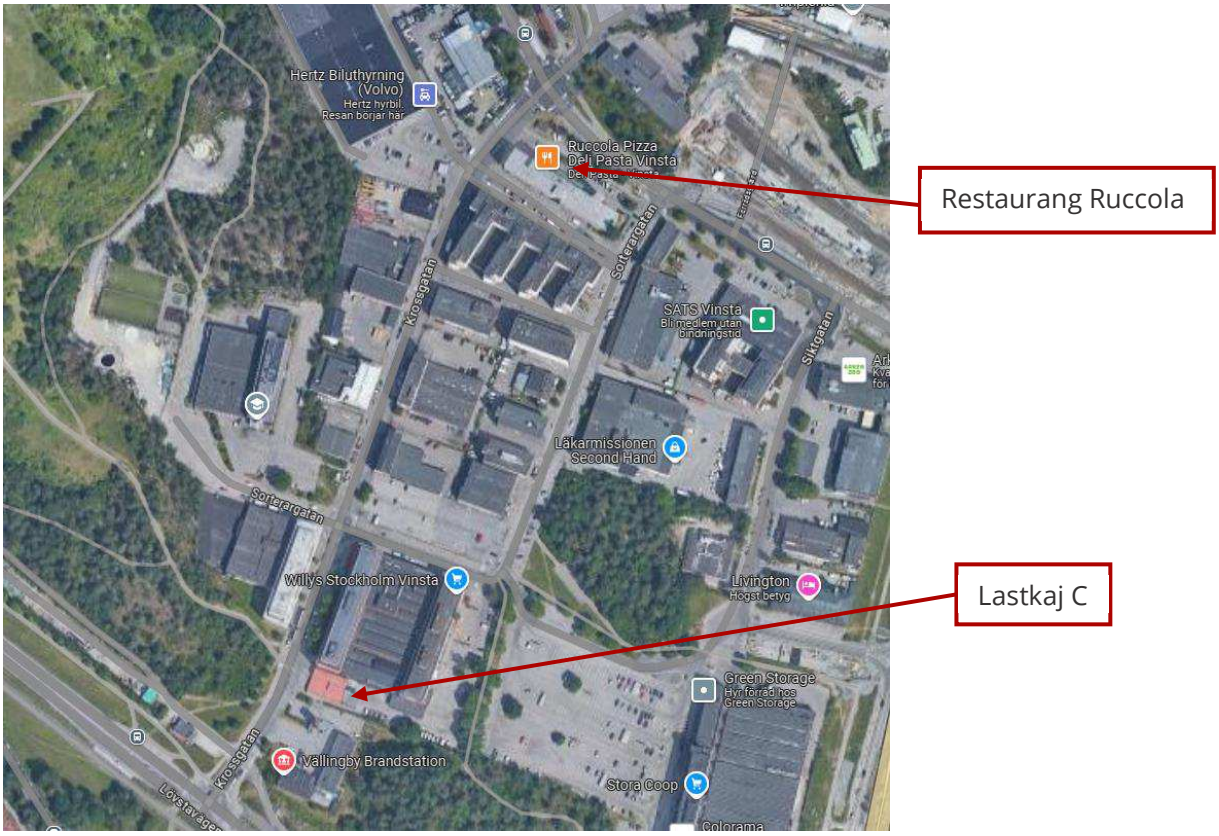

Streetview från maj 2019 från Google Maps, Krossgatan 40-42.

Utredningsenheten, NOA

Streetview från juni 2022 från Google Maps, Krossgatan 40-42.

Streetview från maj 2024 från Google Maps, Restaurang Ruccola.

Streetview från maj 2019 från Google Maps, Bilia/Volvo på andra sidan Krossgatan.

Utredningsenheten, NOA

8 Lastkaj C Sorterargatan

8.1 Bilder på Lastkaj C från ärende K1352845-20

8.2 Bildjämförelse med foton skickade från RNFQA4

På bilderna nedan syns Lastkaj C och på detaljförstoringarna syns unika objekt som även syns på de foton som RNFQA4 har skickat.

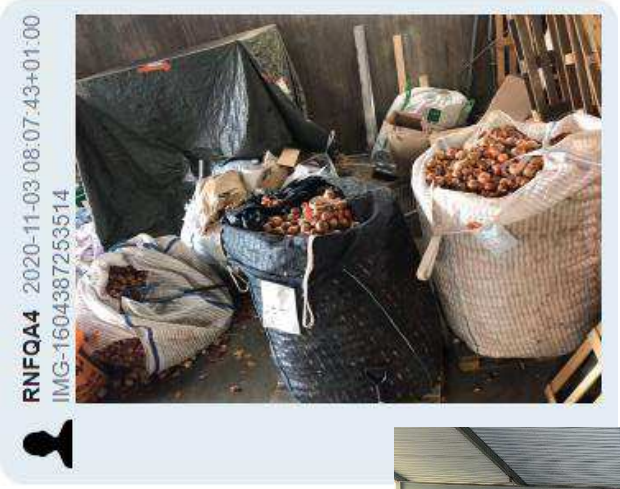

Lastkaj C

Utredningsenheten, NOA

I en bild från ärende K1352845-20 tagen i Lumons stora lokal på Sorterargatan 23A syns en välliknande truck som den på fotot som RNFQA4 skickar. Strax innan skickar RNFQA4 att han också är ”inne här”.

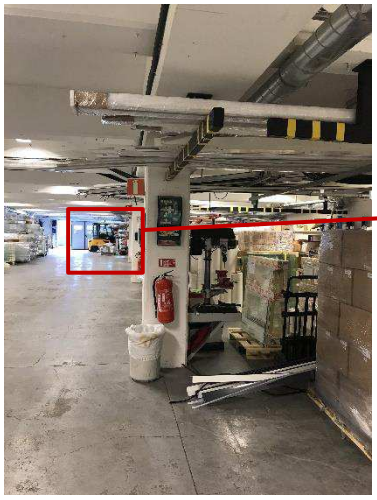

Det ser ut att vara en Jungheinrich EFG-316k-320 Series. Referensbilder visar att aktuell modell har olika utseendet på höger resp vänster sida. https://pegasusmh.co.uk/product/jungheinrich-efg-316k-320-series/

Utredningsenheten, NOA

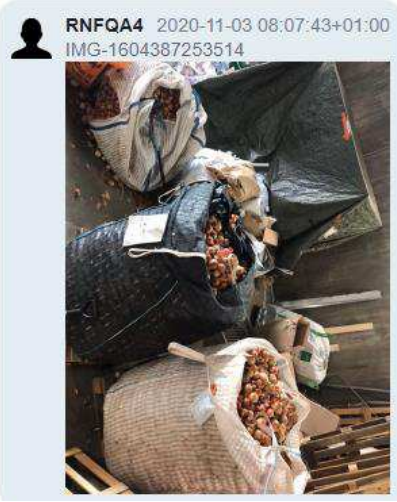

Ovan syns fyra bilder skickade från RNFQA4, varav tre ifrån när leveransen den 12 oktober kommer och en bild från den 3 november när de ska hyra ut kajen och han upptäcker att löksäckarna fortfarande står kvar. Bilderna skickas i en gruppchatt med 5GNSFE och K62HRB

Nedan till höger syns instruktionerna samt en skiss som skickas till mottagaren BOTIA2 från RNFQA4 den 12:e oktober. Skissen visar tre runda ringar varav en med ett kryss. Grejerna ska ligga i den markerade pallen och det ska vara 80 kg. Mottagaren uppmanas riva upp den markerade pallen med grejerna. På bilden från den 3:e november syns tre säckar och en verkar uppriven då det ligger lök löst på golvet.

Utredningsenheten, NOA

9 Big Buddha på Narkbanken

Den 6:e november 2020 läggs en ny produktsida upp på Narkbanken. Produkten överensstämmer till namn och märkning med en av de sorter som omtalas i redovisade Sky-chattarna samt togs i beslag i ärende K1352545-20. Av de 33,5 kg Big Buda som ska vara med i transporten så togs 17 kg i beslag i K1352545-20 märkt med Big Buda och analyserades som Cannabis, torra blomställningar. För mer information se PM Narkenbanken.

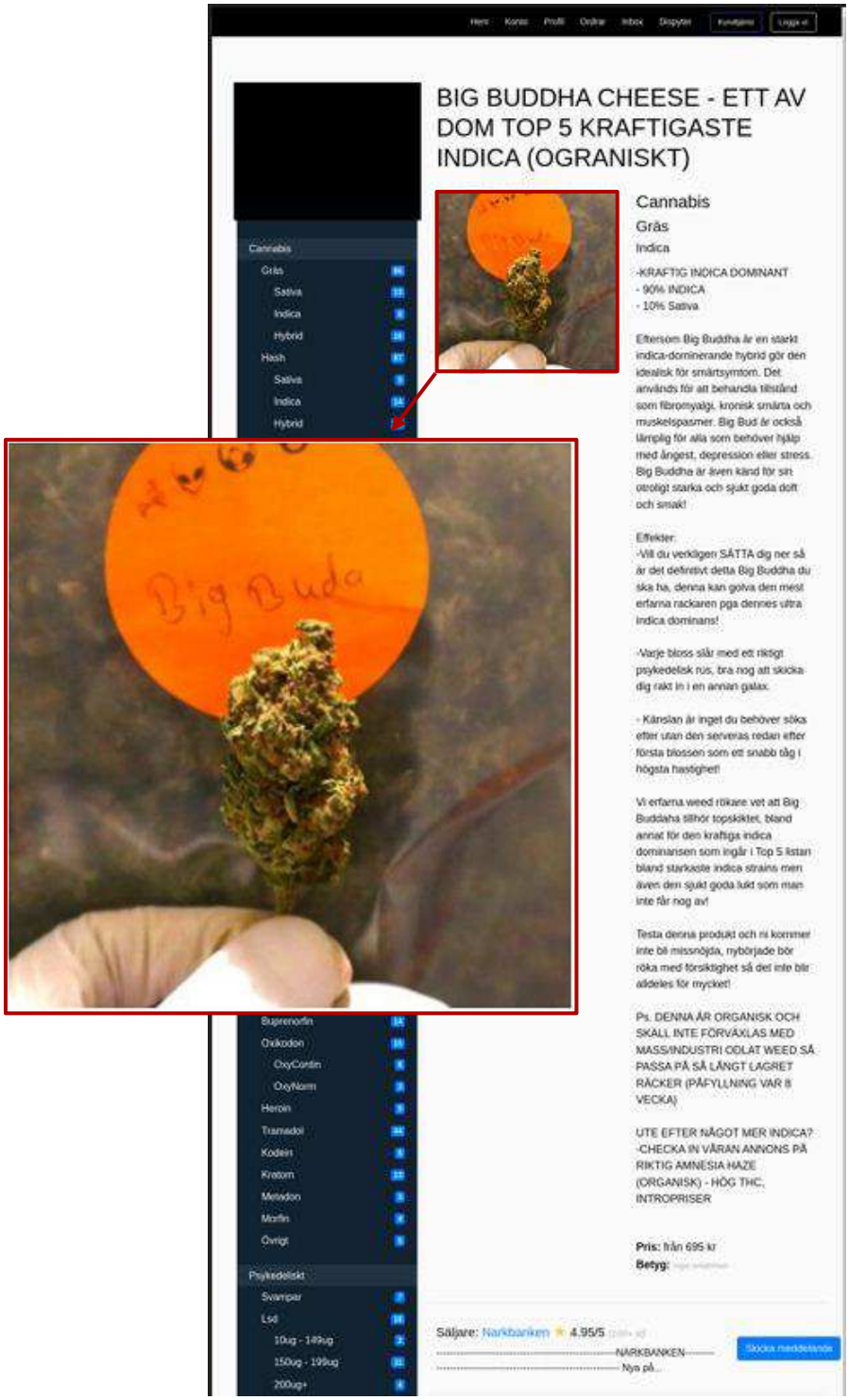

Utredningsenheten, NOA

10 Fortsatt verksamhet

Dagen efter att aktuellt parti tagits emot erbjuden RNFQA4 samma mottagningsupplägg till användaren 6D9DE1.

RNFQA4 2020-11-04 19:33:02+01:00
Säg till om ni är i behov av lastkaj o mottag

RNFQA4 2020-11-04 19:33:24+01:00
Okej bror, skönt

RNFQA4 2020-11-04 19:35:38+01:00
1kr bror

RNFQA4 2020-11-04 19:35:56+01:00
Finns två olika

RNFQA4 2020-11-04 19:36:03+01:00
Ena är nära era trakter

RNFQA4 2020-11-04 19:36:41+01:00
Nej 1.5kr så tar han emot och kör ut till stash

RNFQA4 2020-11-04 19:45:27+01:00
Och de är vuxna normala människor bror inga ungar eller idioter

Polisen

Försök till grovt narkotikasmuggling

100 kg hasch+30 kg marijuana, 5000-K258526-24

2020-07-27 – 2020-09-02

Innehåll

1 Bakgrund 3
1.1 Sammanställning mängd och vederlag 3
2 Aktuella SkyECC-PINS 4
3 Involverade personers delaktighet 5
3.1 Ismail Abdo 5
3.2 Mahir Kasirga 5
3.3 Sammanfattning 6
4 Brottet 7
4.1 Planering 2020-07-27 – 2020-07-30 7
4.2 Överlämning av vederlag 2020-08-03 8
4.3 Köpet av 100 kg hasch genomförs ej 2020-08-16. 9
4.4 Planering av ny narkotikatransport 2020-08-16 – 2020-08-19 10
4.5 Införskaffande av Narkotika 2020-08-21 – 2020-08-24 12
4.6 Transport tagen i Frankrike 2020-08-25. 15
4.7 Planering av andra upplägg för narkotikatransporter 2020-08-18 – 2020-09-02 17

1 Bakgrund

I denna promemoria redovisas chattmeddelanden från den krypterade kommunikationstjänsten SkyECC tillsammans med övriga utredningsuppgifter i syfte att redogöra för händelseförloppet och misstänkta personers delaktighet i utredningen av ett specifikt brott. Chatten heter *puejhzn+6xzr0mbk/p25vbnasnh9srz2jalr4m6nglm=* i grundmaterialet från SkyECC. Denna chatt pågår under perioden 2020-07-27 – 2020-09-02 och innehåller 1 366 meddelanden. I chatten finns tre stycken deltagare som samtliga är identifierade som: 299742 - Robert Norman, N6T2V2 - Ismail Abdo och FBBF53 - Mahir Kasirga. Robert framstår vara den som sköter kontakten med transportören och inköpet av narkotikan åt Abdo och Kasirga.

Det är endast delar av chatten som valts ut för denna PM, detta för att endast redovisa det som bedöms vara av intresse för utredningen. Det gäller endast konversation under 2020-07-27 – 2020-08-25.

Övriga chattrådar som analyserats är:

- chatt mellan 299742 och AAM9CP, *ov+qlypnejcpg+m1/f/sfp2ohxmggtxww0t5sb/x15w=_xa8cer/ea57efsp03elffkqxp2dl/xs29sk6xf869w4=,* som pågår mellan 2020-07-22 till 2020-12-04 och innehåller totalt 1252st meddelanden.
- chatt mellan 299742 och 8E63O8, *"33exuh0kmt8us1mxmjl0mxgtswwnp+u5+gzpzgv0fh4=_xa8cer/ea57efsp03elffkqxp2dl/xs29sk6xf869w4=", som* pågår mellan 2020-07-27 och 2020-12-14 och innehåller totalt 1662st meddelanden.

1.1 Sammanställning mängd och vederlag

Datum	Adress	Preparat (vikt)	Vederlag
2020-08-25	Frankrike	100,98 kg Hasch	
2020-08-25	Frankrike	30,82 kg Marijuana	376 000 SEK + 34 000 EUR (kurs 10,28369 SEK)
		Vederlag Totalt	349 646+376 000 = **725 646 SEK**

2 Aktuella SkyECC-PINS

Nedan redovisas användarkonton som varit involverade i brottet utifrån kommunikation som skett på den krypterade kommunikationstjänsten SkyECC. Misstänkta personer som identifierats som brukare av SkyECC-PINS delaktiga i den aktuella gärningen redovisas i separata i brukaranalyser. SkyECC-enheterna har använts för att kommunicera med varandra och övriga involverade personer i samband med brottet.

Identifierade brukare (misstänkta)

Ismail Abdo	Mahir Kasirga	Robert Norman
N6T2V2	FBBF53	299742

Övriga involverade

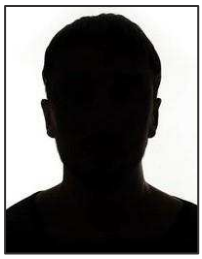	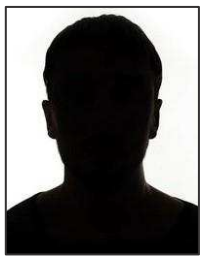
Okänd	Okänd
8E63O8	AAM9CP

3 Involverade personers delaktighet

3.1 Ismail Abdo

Ismail Abdo

N6T2V2

Sammanfattning av Ismail Abdos delaktighet
Abdo tillsammans med Kasirga och Robert planerar och betalar för ett narkotikasmugglingsupplägg, som sen inte går i lås då narkotikan fastnar i Marocko. Det blir sedan en ny affär för det betalda vederlaget. Både Abdo och Kasirga skriver flitigt och är delaktiga i planering, betalning, upplägg och planerar för mottaget i Sverige. De är bägge även delaktiga i det nya upplägget som det planeras för tillsammans med Robert.

3.2 Mahir Kasirga

Mahir Kasirga

FBBF53

Sammanfattning av Mahir Kasirgas delaktighet
Kasirga tillsammans med Abdo och Robert planerar och betalar för ett narkotikasmugglingsupplägg, som sen inte går i lås då narkotikan fastnar i Marocko. Det blir sedan en ny affär för det betalda vederlaget. Både Kasirga och Abdo skriver flitigt och är delaktiga i planering, betalning, upplägg och planerar för mottaget i Sverige. De är bägge även delaktiga i det nya upplägget som det planeras för med Robert.

3.3 Sammanfattning

Chatten är mellan 3 personer, Abdo, Kasirga och Robert. Samtliga 3 är delaktiga i chatten och planeringen. Det framstår som att Kasirga är i Spanien där Robert är och verkar den 27-29 juli 2020. De träffas flera gånger i Spanien under dessa dagar och planerar en narkotikatransport som ska gå till Sverige innehållandes cirka 100 kg hasch. Efter det sköter de kommunikationen, till stor del, via chatten. Vederlaget ska lämnas till en person i Stockholm som de benämner som ”växlingssnubben/växlingsgubben”. Han ska sitta på vederlaget tills de får grönt ljus från andra sidan. För 100 kg hasch ska det betalas 67 000 Euro. Abdo och Kasirga kommer betala 34 000 Euro och 376 000 SEK då de även ska betala fem procent för att få pengarna till Marocko dit allt kommer skickas då narkotikan verkar komma därifrån ursprungligen. Efter att Mahir och Ismail har lämnat pengarna till växlaren så bekräftar Robert att växlaren mottagit 70 748 euro.

Leveransen dröjer och efter två veckor så kommer de fram till att den här lasten inte kommer att bli av. Robert erbjuder då Abdo och Kasirga att köpa marijuana istället och att den går att transportera väldigt snabbt alternativt att få sina pengar tillbaka. De godtar marijuanaaffären istället.

Robert köper in 26 kg marijuana från en annan okänd och hämtar det själv i Marbella. Robert tillsammans med två andra okända personer ska sedan möta upp en polsk transport på en bensinmack för att lasta detta tillsammans med hasch som de troligen sålt till någon annan person/personer. Transporten åker från Spanien den 24/8-2020 och blir stoppad i Frankrike, av fransk polis den 25/8-2020 som beslagtar cirka 100 kg hasch och cirka 30 kg marijuana.

Robert skriver den 25/8-2020 till Abdo och Kasirga att transporten blivit tagen i Frankrike.

De har ett upplägg om att dela vinsten 50-50 och att Robert ska få 100 Euro/kg utöver det. Abdo och Kasirga går alltså in och riskerar sitt kapital de betalat i lasten men endast till 50%. Vem det är som riskerar de andra 50% är inte helt klart utifrån chattarna. Samtidigt som detta sker planerar Robert tillsammans med Abdo och Kasirga om att anskaffa garage både i Sverige och Spanien då man har hittat en transportör med en större lastbil med inbyggda lönnutrymmen för narkotika som inte kan upptäckas med hjälp av scanner.

4 Brottet

4.1 Planering 2020-07-27 – 2020-07-30

De planerar för mängd (100kg), sort (hasch) och pris (67 000 Euro + avgifter). Planeringen kommer sen att ändras då denna narkotikatransport om 100 kg hasch från Marocko inte blir av. Se avsnitt 4.3.

299742 2020-07-27 17:15:00+02:00
Ok jag återkommer inom 30 min

N6T2V2 2020-07-27 17:16:47+02:00
Han svarar väl snart

FBBF53 2020-07-27 17:18:48+02:00
Hej grabbar

FBBF53 2020-07-27 17:19:08+02:00
Kan ses idag om de passar er bättre / är i Fuengirola

299742 2020-07-27 17:24:02+02:00
Klockan 20 ikväll

299742 2020-07-27 17:27:53+02:00
Ok vi ses på kasinot torrecebrada hoten

FBBF53 2020-07-28 12:48:16+02:00
Hej amigo! Skulle ni kunna ta fram en total kostnad på vad det kmr hamna på /per kg,väl hemma i swea. Så ses vi senare mot kvällen på en fika?

299742 2020-07-28 13:11:04+02:00
Så om han tar upp det och säljer allt på engång sköter han tp betalningen och så vi behöver inte betala den utan den dras av när vi delar 50 / 50 med honom. Så som utlägget och tp sedan delar vi på vinsten

N6T2V2 2020-07-30 18:08:26+02:00
Tjena vännen när ska pengarna förberedas ?

299742 2020-07-30 18:11:53+02:00
Dom kan lämnas till växligs gubben så får han ha dom och han drar iväg dom så fort det blir grönt ljus från andra sidan

N6T2V2 2020-07-30 18:15:08+02:00
Vem är växlingssnubbwn vart finns han ?

299742 2020-07-30 18:15:51+02:00
I Stockholm

N6T2V2 2020-07-30 22:03:39+02:00
Hur mycket ska totalt skickas ?

299742 2020-07-30 22:04:30+02:00
100 kg 67 tusen eu

N6T2V2 2020-07-30 22:05:47+02:00
Tror brorsan pratade om 54-57 tusen euro ?

FBBF53 2020-07-30 22:46:07+02:00
Nästan säker på din vänn sa 57euro när den över i spanien sist vi satt på cafet?

299742 2020-07-30 22:50:24+02:00
Det är fortfarande ett super bra pris inklusive allt när det är på plats

4.2 Överlämning av vederlag 2020-08-03

De kommer överens om adress men byter sedan adress. De skriver att det är klart kl.11:43. Av redovisade summor i chatten så framgår att Mahir och Ismail betalar 34 000 euro och 376 000 sek, vilket motsvarar 70 748 Euro enligt deras chatt nedan.

N6T2V2 2020-08-01 13:39:48+02:00
Vi löser skickning på måndag

N6T2V2 2020-08-01 13:40:17+02:00
Kan ni fixa adress är ni snälla till pengar lämnandet +

N6T2V2 2020-08-01 13:40:27+02:00
Vi skickar 34k i euro resten i svenska

N6T2V2 2020-08-01 13:54:10+02:00
Okej så vi skickar totalt 34k euro + 341000kr +35 lax i avgift

299742 2020-08-01 13:54:47+02:00
Kursen är 5 procent på 67 tusen eu så det är inte så farligt dyrt men vi löser det när vi är klara

N6T2V2 2020-08-01 13:55:28+02:00
Så vi skickar 34000 euro + 376000 kr i svenska

299742 2020-08-01 13:56:23+02:00
Ok bro perfekt

299742 2020-08-01 14:19:28+02:00
Ok bältgatan 7 klockan 11.30

299742 2020-08-03 10:19:30+02:00
Tja amigos adress ändring

299742 2020-08-03 10:20:01+02:00
Eriks dahlbersalle11

N6T2V2 2020-08-03 11:43:57+02:00
Pengarna är inlämnade och räknade bättre att skriva allt så min vän också kan se

299742 2020-08-03 11:44:24+02:00
Ok bro

N6T2V2 2020-08-03 11:44:37+02:00
376 tusen kr + 34k euro

299742 2020-08-03 12:45:51+02:00
Han fick 70.748 thousen eu

4.3 Köpet av 100 kg hasch genomförs ej 2020-08-16.

Efter två veckor med fördröjningar och förklaringar från Robert så genomförs inte denna transport men vederlaget återbetalas inte. Abdo och Kasirga erbjuds att istället ta marijuana i en transport.

299742 2020-08-15 21:09:27+02:00
Min vän är lika angelägen som oss att det blir löst han vill heller inte att det ska ligga i onödan för längre . Skriver till er imorgon förmiddag bro men låt oss hoppas vi får ett datum tills imorgon

FBBF53 2020-08-15 21:10:33+02:00
Ok 👍

N6T2V2 2020-08-15 21:11:17+02:00
💪

299742 2020-08-16 12:06:47+02:00
Tja amigos går det bra att lämna tillbaka det i kr ?

299742 2020-08-16 12:07:28+02:00
Det går att få tillbaka i eu med men då tar det en dag extra

299742 2020-08-16 12:09:16+02:00
Jag sitter med min vän vill ni köra upp weed via honom så kan ni göra det nu om ni vill

299742 2020-08-16 12:10:36+02:00
Synd att vi hade kunnat gjort det nu om vi hade vetat att detta drog ut på tiden

299742 2020-08-16 12:14:02+02:00
Han kan köra slutet av nästa vecka i så fall det kan även gå får tag på brunt så gör vi som vi pratade med honom när du var här eller så får ni degen tillbaka

N6T2V2 2020-08-16 12:15:06+02:00
Hej amigo !

Ska pengarna lämnas tillbaka så vill vi ha tillbaka dem i samma valörer och valutor de lämnades

4.4 Planering av ny narkotikatransport 2020-08-16 – 2020-08-19

Då den första lasten från Marocko inte blir av så erbjuds Abdo och Kasirga att istället handla marijuana med en annan transport. Det finns inget hasch då det är slut så endast marijuana finns att tillgå för denna transport. Priset går också upp.

N6T2V2 2020-08-16 12:15:29+02:00
Hur är det upplägget ?

N6T2V2 2020-08-16 12:15:47+02:00
Med weed ?

299742 2020-08-16 12:15:58+02:00
Som din vän pratade med honom när han var här 50/50

299742 2020-08-16 12:16:08+02:00
Det finns även brunt lite nu

299742 2020-08-16 12:17:10+02:00
Jag fattar det bro men nu har det dragit ut på tiden vi vill inte vänta på marrokan killen förrän vi vet att allt är klart

N6T2V2 2020-08-16 12:17:23+02:00
Vad är priset på topp weed ?

N6T2V2 2020-08-16 12:17:44+02:00
Och på brunt ?

N6T2V2 2020-08-16 12:17:58+02:00
Ja men då kan vi väl köra annat medans

299742 2020-08-16 12:18:07+02:00
2500 för weed

299742 2020-08-16 12:18:27+02:00
Brunt 2500

N6T2V2 2020-08-16 12:18:44+02:00
Transport kostnad ?

N6T2V2 2020-08-16 12:18:49+02:00
För oss till Sverige ?

N6T2V2 2020-08-16 12:20:05+02:00
Tror bättre att bara köra weed i samma transport eftersom det är Organiskt

N6T2V2 2020-08-16 12:20:56+02:00
En fråga till

N6T2V2 2020-08-16 12:21:12+02:00
Vi lägger ut hans del och han står för risken eller hur ?

299742 2020-08-16 12:21:22+02:00
Yes för hans part står han för risken

N6T2V2 2020-08-16 12:21:31+02:00
Vi tar 50 % och han tar 50% av lasten ?

299742 2020-08-16 12:22:18+02:00
Ni behöver bara ge mig en lite del

N6T2V2 2020-08-16 12:22:20+02:00
Vart kommer din del in i lasten ?

299742 2020-08-16 12:22:46+02:00
Bara något så jag kan äta lite åtminstone

299742 2020-08-16 12:24:23+02:00
50/50 så får ni ge mig 100 eu per kg är inte det ok

N6T2V2 2020-08-16 12:30:49+02:00
Det låter bra för KSS

N6T2V2 2020-08-16 12:30:51+02:00
Oss

N6T2V2 2020-08-16 12:30:59+02:00
En till fråga vad är det för Hash

299742 2020-08-16 12:31:23+02:00
Critical typ kostar normalt 2800

299742 2020-08-17 15:12:29+02:00
Sitter med min vän nu

299742 2020-08-17 15:12:39+02:00
Det blir weed

299742 2020-08-17 15:13:29+02:00
Den bruna såldes slut direkt så det fanns inget kvar av den

299742 2020-08-17 16:51:03+02:00
Amigos kolla med era gubbar priset på weed har gått upp nu

FBBF53 2020-08-17 18:11:53+02:00
Ok låt han komma med exakt pris amigo och vad mer för kostnader som finns. Vill veta vad den kostar mig exakt när den i min hand här hemma.

299742 2020-08-17 18:12:03+02:00
På fredag är tp här så han ska köpa en massa tills sig själv nu så dom börjar köpa redan imorgon

299742 2020-08-18 10:18:56+02:00
Sitter med min vän nu han ger er ett svar exakt vad det landar på . Var inte oroliga hälsar att det blir bra grejer . Med packning landar det Max på 2600 eu

FBBF53 2020-08-18 10:22:26+02:00
Ok o den rullar på fredag eller ?

299742 2020-08-18 10:23:06+02:00
Yes så är det sagt

299742 2020-08-18 10:23:06+02:00
Och hans tp är alltid som en klocka

FBBF53 2020-08-18 10:23:24+02:00
Ok

299742 2020-08-19 18:50:56+02:00
Tja amigos jag fick precis reda på att tp går först på måndag tyvärr

299742 2020-08-19 18:51:52+02:00
Han fick inte loading innan dess tyvärr så då är han i Sverige senast torsdag

299742 2020-08-19 19:46:05+02:00
2450 weed här plus 100 packning sedan om packning i Holland 100 eu plus tp kostnad den 550 plus 2000 kr för gubben som kommer köra ut den till er

299742 2020-08-19 19:47:35+02:00
Även kostnaden att skicka pengar hit ner min vän skriver er alla kostnader först främst ert utlägg in och vinsten 50 /50

4.5 Införskaffande av Narkotika 2020-08-21 – 2020-08-24

Robert hämtar upp ett parti om 26 kg marijuana i Marbella den 21 augusti 2020. Han skriver sen att han ska möta upp en polskregistrerad transport på en bensinmack.

Från chatt mellan Robert och AAM9CP (endast Roberts meddelanden är synliga)

299742 2020-08-21 13:29:26+02:00
Måste åka till marbella

299742 2020-08-21 21:24:00+02:00
Jag kommer stå precis på vägen med min svarta Audi A6

299742 2020-08-21 21:24:47+02:00
Svensk reg plåt

299742 2020-08-21 21:24:48+02:00
För min väg syns inte på GPS

299742 2020-08-21 21:56:43+02:00
Ja och det är 26 kg inte 27

299742 2020-08-21 21:57:13+02:00
2 lådor med 6 i varje och 2 andra lådor med 7 Kg i varje låda

Från chatt mellan Robert och 8E63O8 (endast Roberts meddelanden är synliga)

299742 2020-08-21 20:29:52+02:00
I'm home in 1 hr

299742 2020-08-21 21:28:24+02:00
He is here

299742 2020-08-21 21:41:47+02:00
He just put the stuff inside my car then he went

299742 2020-08-21 21:42:14+02:00
Now it's to late ask them you bro they are gone now

299742 2020-08-21 21:43:49+02:00
Ok bro

299742 2020-08-21 21:56:22+02:00
It's 26 kg

299742 2020-08-22 14:59:32+02:00
It's boxed now 3 boxes of hash and 4 boxes of weed same boxes for all

299742 2020-08-24 13:08:03+02:00
We need to start move the stuff there in time

299742 2020-08-24 15:43:54+02:00
Galp petrol station Mijas costa

299742 2020-08-24 17:01:58+02:00
Ok bro

299742 2020-08-24 18:57:56+02:00
I meet him in gasoline station

299742 2020-08-24 19:00:43+02:00
Sure bro

299742 2020-08-24 19:00:56+02:00
I will se his polish's nr plate

299742 2020-08-24 20:10:43+02:00
Ok

299742 2020-08-24 20:52:56+02:00
Yes we are loading now

Därefter meddelar Robert till Abdo och Kasirga att transporten går iväg på kvällen den 24 augusti 2020.

299742 2020-08-21 12:25:27+02:00
Tja amigos grejerna ligger i stäsh stället och vi väntar på att tp får loading senast måndag går den iväg

299742 2020-08-21 12:26:36+02:00
Hade fullt upp igår . Jag jobbar på lösa tp själv och väntar bara på att min vän fixat sky till tp gubben så jag kan prata med han .

N6T2V2 2020-08-23 14:46:01+02:00
Hur ser planerna ut med loadingen ?

299742 2020-08-23 14:49:15+02:00
Det ser ut som den går iväg imorgon

299742 2020-08-24 13:09:18+02:00
Tja Amigos

299742 2020-08-24 13:09:23+02:00
Ikväll hämtar TP

299742 2020-08-24 13:20:51+02:00
Det går iväg ikväll bro

N6T2V2 2020-08-24 13:24:46+02:00
Hur många kg blev det totalt ?

299742 2020-08-24 13:25:14+02:00
Vet inte exakt hans grejer ligger med era

4.6 Transport tagen i Frankrike 2020-08-25.

Transporten, som startar i Spanien och skulle omlasta i Holland, åker fast i Frankrike och Robert meddelar detta till Abdo och Kasirga. Se bilaga SIENA-rapport angående narkotikabeslag Frankrike.

299742 2020-08-24 21:44:37+02:00
Tp är på väg

299742 2020-08-24 21:45:18+02:00
Så den borde vara i Holland för omlastning sent imorgon eller senare onsdag

N6T2V2 2020-08-24 21:50:23+02:00
Okej perfekt sp den har lämnat Spanien ?

299742 2020-08-24 21:50:31+02:00
Yes

299742 2020-08-24 21:50:58+02:00
Var med och kontrollerade att allt gick bra

N6T2V2 2020-08-24 21:54:55+02:00
Perfekt

299742 2020-08-25 19:19:52+02:00
IMG-1598375989270

299742 2020-08-25 19:20:17+02:00
IMG-1598376016541

299742 2020-08-25 19:20:35+02:00
Snubben som kör framför tp killen

N6T2V2 2020-08-25 19:20:38+02:00
Vad är detta ?!

299742 2020-08-25 19:22:00+02:00
Helt sjukt

N6T2V2 2020-08-25 19:22:06+02:00
Har tp torskat ?

N6T2V2 2020-08-25 19:24:29+02:00
Din vän hade ju aldrig torskat en tp i hela sitt liv

299742 2020-08-25 19:24:30+02:00
Dom har följe bil som kört framför tp gubben så har tydligen snuten åkt bakom och tagit honom på rutin check

299742 2020-08-25 19:25:03+02:00
Nej den har rullat i över 2 år utan problem helt sjukt

299742 2020-08-25 19:35:54+02:00
Troligtvis väg kontroll som stoppat honom

N6T2V2 2020-08-25 19:48:30+02:00
Kan du få de bekräftat på ngt sätt

299742 2020-08-25 19:49:51+02:00
Ni får naturligtvis se papper på det

299742 2020-08-26 10:14:15+02:00
Bästa är om ni kommer hit

299742 2020-08-26 10:17:07+02:00
Han kan skicka upp en ny redan nästa vecka låt mig skriva till er när han vaknar upp . Såg att han var uppe till imorse han hade möte med sitt folk för att lösa detta så vi kan få tillbaka degen så fort som möjligt . Dom tappade 350 eu nu

299742 2020-08-30 13:40:57+02:00
IMG-1598787655185

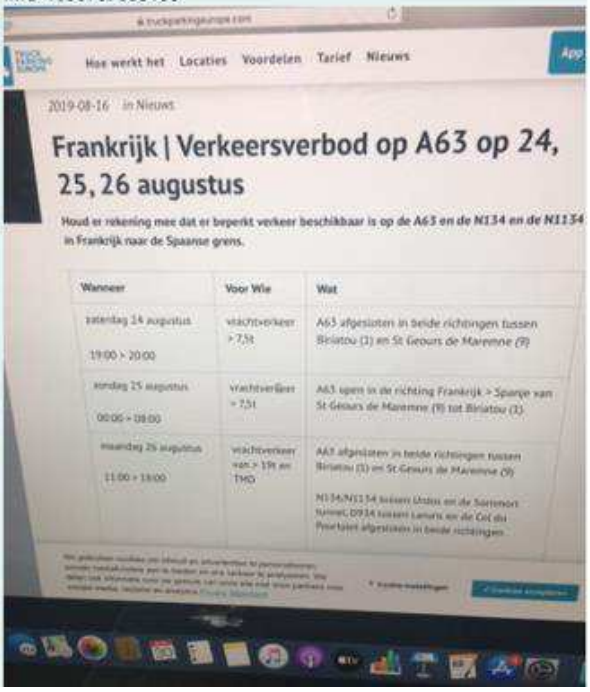

N6T2V2 2020-08-30 13:42:23+02:00
Vad är detta ?

299742 2020-08-30 13:42:39+02:00
Detta är nog varför tp torska

299742 2020-08-30 13:44:25+02:00
Det står på holländsk men vad det står är att inga lastbilar fick åka en visst tid då det var en speciell konferens som var i Frankrike just så

299742 2020-08-30 13:49:22+02:00
Ingen av hans gubbar för fel så ni kommer se allt varenda kr vad allt har kostat

N6T2V2 2020-08-30 13:53:56+02:00
Ja vi förstår det... men skönt att veta vart man ligger innan något skickas och hur många kg som är våra för förra transporten skickades bara vi visste inte ens hur många kg vi hade i transporten som var vår

N6T2V2 2020-08-30 14:00:51+02:00
Papper måste komma fram från förra med

299742 2020-08-30 14:00:55+02:00
Återkommer

N6T2V2 2020-08-30 14:02:08+02:00
Men om tp ska skickas på måndag så vill vi veta hur allt ligger till innan

299742 2020-08-30 14:11:50+02:00
När växligs kursen att skicka från era 70.448 blev 65.500 eu ungefär . Vi kan skicka exakt alla kostnader imorgon förmiddag . Nu har han köpt brunt så han står för alla 50 procent ni behöver inte vara oroliga att han skulle fula sig . Men ni vet själva vad det kostar att skicka pengar hit 11 . 45 kostade att skicka degen hit

4.7 Planering av andra upplägg för narkotikatransporter 2020-08-18 – 2020-09-02

Samtidigt som de planerar och genomför narkotikaköpet, transporten och den åker fast i Frankrike så planerar man för framtida upplägg kring transporter som ska klara av scanner, garageplatser för den lastbilen att köra in i för lastning/avlastningen i både Spanien och Sverige. De bestämmer möten med lastbilschauffören, skickar bilder på garage i Spanien med mera.

299742 2020-08-18 10:20:17+02:00
Vi sitter på ett plan nu på väg på ett möte angående marrocko caset så blir off line ett litet tag

299742 2020-08-18 16:01:04+02:00
Sedan har vi haft ett bra möte som gäller marrocko . Om vi gör den klar så kommer den bli 100 procent säker utan att det finns risk för tappa lasten . Men den kommer ta lite tid att fixa klar 1 måndag kanske

299742 2020-08-18 16:14:42+02:00
Helt sjukt bra nu ska vi träffas med marrocko killen med min kontakt som kan genomföra detta så får han avgöra om den känns bra för mig va det gåshud

299742 2020-08-18 16:15:52+02:00
Ska berätta när vi träffas först vill jag få klart den då kommer vi bli 007 James Bond

299742 2020-08-18 16:18:44+02:00
Men om vi lyckas genomföra detta kommer vi aldrig ha ett stopp

299742 2020-08-18 16:21:30+02:00
Hur mycket snuten än försöker ta en som kommer dom aldrig ta detta . Nu gör vi detta med weed först

299742 2020-08-18 17:01:50+02:00
Allt jag kan säga är att kan vi genomföra denna grej så är vi 007 James Bond på riktigt helt osynliga för alla kamror och teknik i världen

299742 2020-08-24 15:54:50+02:00
Vi måste lösa logestic

299742 2020-08-24 16:02:26+02:00
Tp har stash göm ställe som klarar scanner och det finns plats för 150 kg weed

299742 2020-08-24 16:03:27+02:00
Det måste lösas garage här i Spanien så dom kan gömma grejerna och även i Sverige måste finnas ett garage för tömma tp då grejerna ligger gömda

299742 2020-08-24 16:03:55+02:00
Dom har investerat 1 mille i tp för att göra den säker

299742 2020-08-24 16:04:31+02:00
Grekisk transport men Engels gubbe som jobbar med detta och har gjort detta i många många år

299742 2020-08-24 16:05:06+02:00
Skickade måttet på weed för att det ska få plats till James Bond

299742 2020-08-24 16:05:23+02:00
Över 300 kg hash får plats

299742 2020-08-24 16:06:05+02:00
Om vi ska jobba igång detta måste vi träffa gubben som har tp och så måste all logestic ordnas här och i Sverige

299742 2020-08-24 16:30:15+02:00
29-9-39 storlek då finns plats för 200 kg

299742 2020-08-24 16:54:45+02:00
Om TP Klarar scanner är den dunder och enligt min vän i Sverige är gubben super seriös och tar sitt jobb väldigt seriöst och har därför lagt ner mycket pengar för att göra den säker

N6T2V2 2020-08-24 17:48:39+02:00
Det låter jätte intresssant

299742 2020-08-24 17:49:31+02:00
Men som sagt vi måste lösa garage på båda ställena

299742 2020-08-24 17:49:53+02:00
Logestic där en lastbil kan komma in så dom kan gömma lasten

299742 2020-08-24 17:50:10+02:00
Den är 99.9 procent säker

N6T2V2 2020-08-24 17:52:33+02:00
Det låter Som en kanon idé

299742 2020-08-24 17:52:54+02:00
Det är dunder men jobb att lösa

N6T2V2 2020-08-24 17:54:14+02:00
Vi kan sätta oss ner och snacka

299742 2020-08-24 18:17:04+02:00
I'm jag blandar in min vän så vill nog inte hans folk dela med sig på TP . Han kan lösa allt detta med garage osv .

N6T2V2 2020-08-24 18:32:33+02:00
Vi löser allt

N6T2V2 2020-08-24 18:32:42+02:00
Låt oss sätta oss ner och se vad han behöver

299742 2020-08-24 18:48:18+02:00
Garaget måste vara stort nog 4.5 meter högt och 25 meter långt

299742 2020-08-24 18:49:01+02:00
Då kan han åka in i lugn och ro Jobba med gömma grejerna i stash stället

N6T2V2 2020-08-24 18:49:49+02:00
Vi förstår

299742 2020-08-24 18:56:36+02:00
Löser vi detta har vi en guld tp

N6T2V2 2020-08-24 19:19:53+02:00
Ja men vi gör detta tillsammans vi vill jobba med korrekta människorna

299742 2020-08-24 19:20:50+02:00
Då löser vi detta med denna tp så har vi den till oss bara

299742 2020-08-24 21:56:16+02:00
Nu kan ni börja jobba på hur vi ska lösa garage och logestic den är skit viktig

N6T2V2 2020-08-24 21:58:00+02:00
Okej vi gör det i veckan

299742 2020-08-25 08:06:38+02:00
IMG-1598335598634

299742 2020-08-25 08:06:54+02:00
IMG-1598335614934

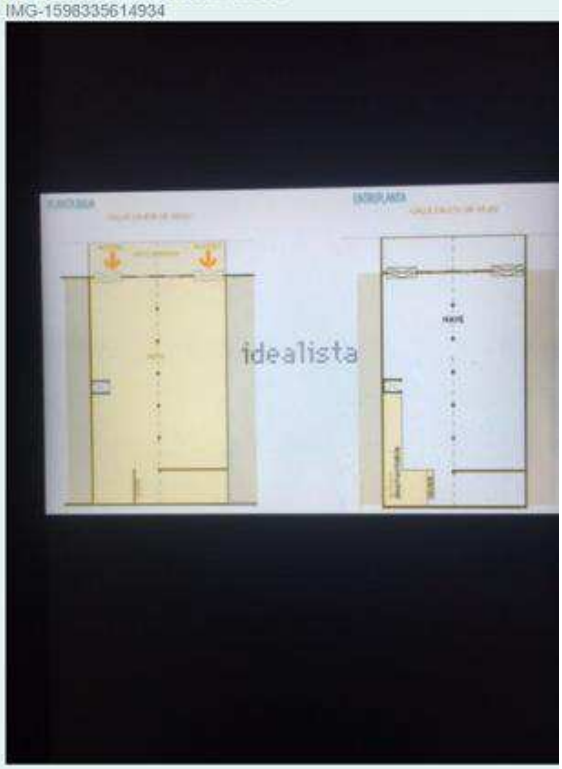

299742 2020-08-25 10:13:02+02:00
IMG-1598343160717

N6T2V2 2020-08-25 10:26:55+02:00
Det ser bra ut vi kommer komma ner till Spanien runt 10e

N6T2V2 2020-08-25 10:26:59+02:00
September

N6T2V2 2020-08-25 10:27:06+02:00
Efter vi löst ett ställe här

N6T2V2 2020-08-25 10:27:19+02:00
Be din kille komma ner med som har tp

299742 2020-08-25 10:29:27+02:00
Yes eller om vi träffas i Sverige innan dess jag måste dit så fort jag har en lucka

299742 2020-08-25 10:29:27+02:00
Gubben som har tp bor där

N6T2V2 2020-08-25 10:45:27+02:00
Då kan vi träffas här

299742 2020-08-25 11:01:44+02:00
Yes

FBBF53 2020-08-25 11:02:11+02:00
Ok perfekt låter bra / låt oss försöka ses nu snart o sätta oss ner kolla vad vi kan göra 👌

299742 2020-08-25 11:21:34+02:00
Men garage här måste lösas det med

N6T2V2 2020-08-25 12:11:11+02:00
Vi kommer göra allt så fort vi är överens

299742 2020-08-25 12:42:49+02:00
Yes

299742 2020-08-25 18:32:04+02:00
Vi måste ha någon som ska stå på garaget

299742 2020-08-25 18:32:18+02:00
Det är 1 års kontrakt som gäller

299742 2020-08-25 18:32:26+02:00
Men det är skit bra pris

299742 2020-08-26 11:34:09+02:00
IMG-1598434449754

N6T2V2 2020-08-26 11:43:45+02:00
Ser bra ut

N6T2V2 2020-08-26 11:43:45+02:00
Hur ser det ut med att kunna skriva på privat person ?

299742 2020-08-26 11:44:39+02:00
Funkar

299742 2020-08-26 11:47:29+02:00
Vi kan kika på det när ni kommer ner men. Det viktiga är att vi kan betala kontant i cash och skriva det privat

N6T2V2 2020-08-26 12:00:47+02:00
Perfekt

N6T2V2 2020-08-26 12:00:52+02:00
Men vi försöker komma ner efter nästa vecka vi försöker klämma in allt

N6T2V2 2020-09-01 21:21:56+02:00
Tänkte bara kolla med dig min vän du pratade om din vän med tp och lalala kommer han ner till Spanien eller ?

299742 2020-09-01 21:22:41+02:00
Så fort vi är klara med allt garage på båda ställen

N6T2V2 2020-09-01 21:31:17+02:00
Men tänk om idén inte är bra nog tucker vi träffar tp och kollar upplägget och löser sista lösa delarna.. garage är minsta problemet vi har vi löser det på 24 timmar om det behövs

299742 2020-09-01 21:32:47+02:00
Absolut vi får kolla in stash stället innan vi gör något

299742 2020-09-01 21:33:06+02:00
Ni kan träffa gubben

299742 2020-09-01 21:33:58+02:00
Säg till så styr jag till det

N6T2V2 2020-09-01 21:35:14+02:00
Okej nästa vecka blir bra i början då är antingen vi båda i Spanien eller en av oss där 100%!

299742 2020-09-01 21:35:46+02:00
Men tp gubben får ni träffa i Sverige

N6T2V2 2020-09-01 21:36:19+02:00
Kan han inte komma mer till Spanien då ?

299742 2020-09-01 21:36:23+02:00
Han bor i kista med sin familj

N6T2V2 2020-09-01 21:50:37+02:00
Okej min vän när
Kan det mötet ske då är det bra att vi möts så fort som möjligt innan vi kommer ner

N6T2V2 2020-09-01 22:12:43+02:00
Boka in ett möte innan lördag

299742 2020-09-01 22:13:33+02:00
Har redan skrivit till min polare

N6T2V2 2020-09-01 22:13:44+02:00
Okej perfekt

299742 2020-09-01 22:14:25+02:00
Ok jag hör av mig så fort som möjligt

N6T2V2 2020-09-01 22:14:39+02:00
Tack

299742 2020-09-01 22:15:41+02:00
Min vän som har tp killen kan torsdag eller fredag

N6T2V2 2020-09-01 22:34:52+02:00
Torsdag blir perfekt

299742 2020-09-02 12:18:08+02:00
En adesss och tid så kommer han dit

N6T2V2 2020-09-02 12:36:52+02:00
Resturang al capriccio

12:30

Sollentunavägen 233

299742 2020-09-02 12:43:40+02:00
Ok han är där

Polisen

Grovt narkotikabrott

136kg Cannabis, 5000-K258526-24

2021-01-25

Innehåll

1 Bakgrund 3
1.1 Sammanställning mängd och vederlag 3
2 Aktuella SkyECC-PINS 4
3 Involverade personers delaktighet 8
3.1 Ismail Abdo 8
3.2 Mahir Kasirga 8
3.3 Maximilian Haded 9
4 Brott 10
4.1 Mottagning och Leveransadress 10
4.1.1 Truck 12
4.1.2 TP 13
4.2 Utkörning 14
4.3 Överlåtelser 18
4.4 Betalning av narkotika 21
4.4.1 Betalning från TG33CU 23
4.4.2 Betalning från UGXR4S 26
4.4.3 Betalning från MN1XRA 28

1 Bakgrund

I denna promemoria redovisas chattmeddelanden från den krypterade kommunikationstjänsten SkyECC tillsammans med övriga utredningsuppgifter i syfte att redogöra för händelseförloppet och misstänkta personers delaktighet i utredningen av ett specifikt brott

Detta PM bygger på flera parallella chattar, sju chattar totalt med fem olika köpare, var av en är okänd. PM:et redovisas endast utvalda delar av chattarna som bedöms vara av vikt för aktuellt brott, chattarna pågår generellt både innan och efter aktuellt botts datum. Efter att utredningen har tagit del av chattarna i sin helhet kan en bedömning göras att chattarna i sin helhet handlar om köp, försäljning av narkotika. Hantering av vederlag för såld och köpt narkotika, lagerlokaler och logistik av transporter inom och utanför Sverige.

Den 25:e januari 2021 kan man läsa i chattarna att det inkommer en större transport med narkotika till en lagerlokal* norr om Stockholm, stora delar av narkotikan är redan bokad/såld till olika köpare innan den anländer i Sverige och Stockholm. Narkotikan körs sedan ut till olika adresser alternativt hämtas enligt överenskommelse med respektive köpare.

Det aktuella datumet tar det emot totalt 46 kilo marijuana och 90 kilo hasch var av 44 kilo marijuana och 68 kilo hasch överlåts samma dag. Ismail, Mahir och Maximilian är tillsammans delaktiga i planeringen, mottagandet, försäljningen, utkörningen och vederlaget för den försålda narkotikan.

1.1 Sammanställning mängd och vederlag

Datum	Adress	Preparat (kg)	Vederlag
2021-01-25	Sysslomannagatan 19-21, Uppsala	8 marijuana 31 hasch	
2021-01-24	Ulvsundavägen 142, Bromma	10 marijuana	
2021-01-25	Vågensgata 438, Brandbergen	8 marijuana 10 hasch	
2021-01-25	Klövergatan 12, Nordborg	5 marijuana 5 hasch	
2021-01-25	Nils Holgerssons gata 4, Bromma	3 marijuana 10 hasch	754 000kr
2021-01-25	Skogängsvägen 58, Spånga	5 marijuana	297 000kr
2021-01-25	Dartanjang gata 34, Bromma	5 marijuana 5 hasch	
2021-01-25	Råsundavägen 110, Solna	7 hasch	420 000kr
Totalt:		112 kg	

Utifrån chattmaterialet kan vi se att de sålt marijuanan och hasch till ett lägsta pris av 59 000kr per kilo, utifrån de överlåtelser som skett ovan och aktuella lägsta pris har det den 25 januari sålts narkotika för ett totalt vederlag av 6 608 000kr.

2 Aktuella SkyECC-PINS

Nedan redovisas användarkonton som varit involverade i brottet utifrån kommunikation som skett på den krypterade kommunikationstjänsten SkyECC. Misstänkta personer som identifierats som brukare av SkyECC-PINS delaktiga i den aktuella gärningen redovisas separat i brukaranalyser. SkyECC-enheterna har använts för att kommunicera med varandra och övriga involverade personer i samband med brottet.

Identifierade brukare (misstänkta)

Ismail Abdo	Mahir Kasirga	Maximilian Haded
GDE9YU	VGNDNB	RNFQA4

Övriga involverade

Okänd	Okänd	Tommy Andersson	Okänd
UGXR4S	MN1XRA	DDE975	TG33CU

Nationella Operativa Avdelningen

Nedan redovisas deltagare i de chattar som bearbetats för aktuellt brott. I rutan framgår en ”Tread”, denna teckenkombination är unik för just denna chatt-tråd och är därmed spårbar i materialet. I rutan kan man utläsa vilka datum chatten startades och när den avslutades, vilka användarnamn (pins) som är delaktiga i chatten och hur många meddelanden chatt-tråden innehåller totalt under den tidsperioden.

Ismail Abdo

Mahir Kasirga

Maximilian Haded

GDE9EY	VGNDNB	RNFQA4

Thread: **wpl8bez58mpjypnrzb6krozc7a166h1qdmrycjuc/ts=**

Maximilian Haded

Ismail Abdo

RNFQA4	GDE9EY

Thread**: 0rswjxww6h+o0rqzoaerht2ixaoxgqslulcb67sfpmg=_jeqkq+epu3oabgkw5ogsbw0dzjcjfgnpifvnoxmkjvc=**

Ismail Abdo

Mahir Kasirga

GDE9EY	VGNDNB

Thread**: 0rswjxww6h+o0rqzoaerht2ixaoxgqslulcb67sfpmg=_urbn3olbb3gtcbp9mwqield2ojwsm5gpdn1mst1hqvw=**

Nationella Operativa Avdelningen

Ismail Abdo	Tommy Andersson
GDE9EY	DDE975

Thread: **0rswjxww6h+o0rqzoaerht2ixaoxgqslulcb67sfpmg=_try5z1wzguzrtfrcai6tmjyiunqt3iu4wix3ytc/boc=**

Ismail Abdo	Mahir Kasirga	Okänd
GDE9EY	VGNDNB	MN1XRA

Thread: **6w5ianl2vmt8noyfvl/gl5qkgkr1tqzcu+upqpweqzs=**

Mahir Kasirga	Okänd
VGNDNB	MN1XRA

Thread: **urbn3olbb3gtcbp9mwqield2ojwsm5gpdn1mst1hqvw=_xeqs28cgkp5kqjwfpm0kdxj7cse73ldwokhsbkx2m10=**

Nationella Operativa Avdelningen

Ismail Abdo	Mahir Kasirga	Okänd
GDE9EY	VGNDNB	TG33CU

Thread: **xo2edl5fxagxfbkkrpzjf7vzxarf93utvkyndjuuztu=**

Mahir Kasirga	Okänd
VGNDNB	TG33CU

Thread: **+mgsrplqpp0gojro90ywehzgkvcfza5ffkehqwpvmjw=_urbn3olbb3gtcbp9mwqield2ojwsm5gpdn1mst1hqvw=**

Ismail Abdo	Okänd
GDE9EY	UGXR4S

Thread: **0rswjxww6h+o0rqzoaerht2ixaoxgqslulcb67sfpmg=_lfbi50abw9hu44wyyfkc6rgldyilm4stz1u7wcxcwbg=**

3 Involverade personers delaktighet

3.1 Ismail Abdo

Ismail Abdo

GDE9YU

Sammanfattning av Ismail Abdos delaktighet
Ismail Abdo möjliggör inköp och transport av narkotikan från utlandet till Sverige. Ismail har haft en koordinerande roll som inköpare samt organiserar försäljningen av narkotikan och hanteringen av vederlaget för den sålda narkotikan i Sverige. Han har både enskilt och gemensamt med Mahir och Maximilian kontakt med de olika köparna.

3.2 Mahir Kasirga

Mahir Kasirga

VGNDNB

Sammanfattning av Mahir Kasirgas delaktighet
Mahir Kasirga har haft en koordinerande roll i införseln och mottagandet av narkotikan. Han har haft kontroll över lokaler, förvaring och försäljning av narkotika till kund.

3.3 Maximilian Haded

Maximilian Haded

RNFQA4

Sammanfattning av Maximilian Hadeds delaktighet
Maximilian Haded har haft en koordinerande roll kring hanteringen och logistiken av narkotikan i Sverige. Han har ordnat personer som mottagit narkotikan vid lagerlokal, instruerat dem att packa om narkotikan och därefter överlåtas till kund. Han koordinerat flera transportörer parallellt, vilket påvisar verksamhetens storskalighet och upparbetade organisation.

4 Brott

I följande avsnitt redovisas förberedelserna för mottagandet, leveransen av narkotikan och hur den sedan levereras ut till kund.

4.1 Mottagning och Leveransadress

Planeringen av transporten börjar innan den 25 januari, den 23 december startar GDE9YU en gruppchatt med VGNDNB och RNFQA4 meddelar att det börjar bli akut med mottagaradress, leveransen förväntas komma någon vecka efter årsskiftet. GDE9YU skriver att de behöver adress, nummer privat person, företag, truck och helst kaj.

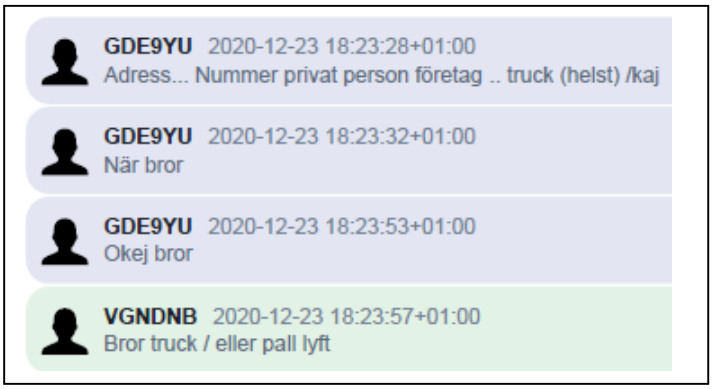

RNFQA4 meddelar att han ska ge GDE9EY namn på företag och adress, samt att han skall träffa en kille, senare i samma chatt skickar RNFQA4 ett fotografi av ett ID-kort tillhörande Robin Gencel samt en bild som visar en SIM-korts hållare med telefonnummer 0700709185.

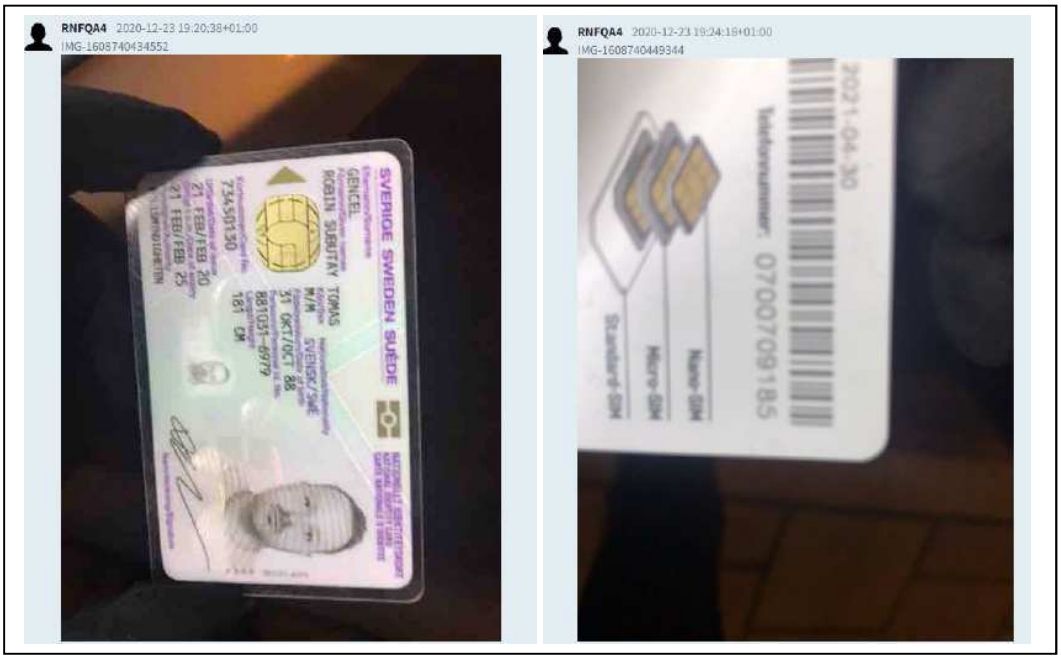

Enligt vad som framkommer i chattkonversationer mellan RNFQA4, GDE9YU och VGNDNB har de tillgång till två lokaler. En lokal på Packstensgränd 6 i Vinsta och ytterligare ett utomhuslager i Vällsta företagspark på David Adrians väg 1, Upplands Väsby. Det framgår också att de anskaffar truckar för mottagandena, men det uppstår förvirring om vilken adress som de ska använda för transporten som skall komma i slutet på januari och där med vilken adress som de behöver trucken till först.

Den 19 januari skriver RNFQA4 till GDE9YU och säkerställer att trucken skall till Väsby först, varpå han sedan skriver att Gencel fixar allting själv.

4.1.1 Truck

I Robin Gencels mobiltelefon[1] anträffas telefon- och mejlkontakter med företaget Truckreparatören mellan den 19 och 23 januari 2021 samt fakturor på genomförda uthyrningar av truckar.

Den 21 januari 2021 levereras en truck av modellen Linde H25D till David Adrians väg 1 i Vällsta företagspark i Upplands Väsby. Beställningen har registrerats på företaget RBJ Förmedling AB på Sveavägen 126 med Robin Gencel som uppgiven referens. Beställningen avser dagshyra i fyra dagar.

Nedan redovisas aktuell faktura anträffad i Robin Gencels mobiltelefon och leveransprotokollet från Truckreparatören.

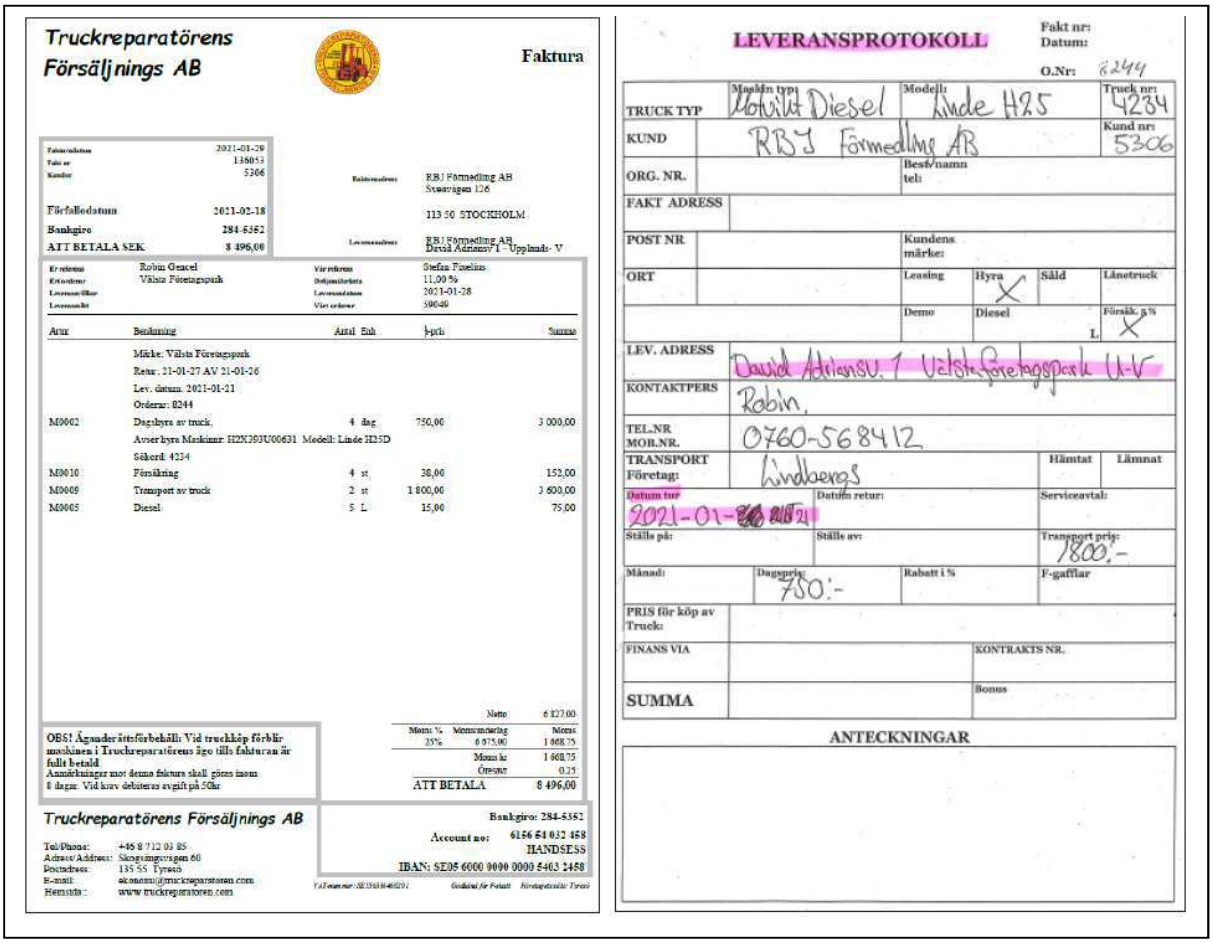

Truckreparatörens Försäljnings AB

Faktura

Fakturadatum 2021-01-29
Faktura nr 136053
Kundnr 5306

Förfallodatum 2021-02-18
Bankgiro 284-5352
ATT BETALA SEK 8 496,00

Fakturaadress: RBJ Förmedling AB, Sveavägen 126, 113 50 STOCKHOLM
Leveransadress: RBJ Förmedling AB, David Adrians V 1 - Upplands- V

Er referens: Robin Gencel
Ert ordernr: Vällsta Företagspark
Leveransvillkor
Leveranssätt
Vår referens: Stefan Fiselius
Delbetalningsnr: 11,00 %
Leveransdatum: 2021-01-28
Vårt ordernr: 59040

Artnr	Benämning	Antal	Enh	Styckpris	Summa
	Märke: Vällsta Företagspark				
	Retur: 21-01-27 AV 21-01-26				
	Lev. datum: 2021-01-21				
	Ordernr: 8244				
M0002	Dagshyra av truck,	4	dag	750,00	3 000,00
	Avser hyra Maskinnr: H2X393U00631 Modell: Linde H25D				
	Sökord: 4234				
M0010	Försäkring	4	st	38,00	152,00
M0009	Transport av truck	2	st	1 800,00	3 600,00
M0005	Diesel	5	L	15,00	75,00

Netto		6 827,00
Moms: %	Momsunderlag	Moms
25%	6 875,00	1 668,75
Moms kr		1 668,75
Öresutj		0,25
ATT BETALA		8 496,00

OBS! Äganderätteförbehåll: Vid truckköp förblir maskinen i Truckreparatörens ägo tills fakturan är fullt betald.
Anmärkningar mot denna faktura skall göras inom 8 dagar. Vid krav debiteras avgift på 50kr

Truckreparatörens Försäljnings AB
Tel/Phone: +46 8 712 03 85
Adress/Address: Skogsmurvsvägen 60
Postadress: 135 55 Tyresö
E-mail: ekonomi@truckreparatoren.com
Hemsida: www.truckreparatoren.com

Bankgiro: 284-5352
Account no: 6156 64 032 458
HANDSESS
IBAN: SE05 6000 9000 0000 5463 2458

LEVERANSPROTOKOLL

Fakt nr:
Datum:
O.Nr: 8244

TRUCK TYP	Maskin typ: Motvikt Diesel	Modell: Linde H25	Truck nr: 4234
KUND	RBJ Förmedling AB		Kund nr: 5306
ORG. NR.		Best/namn tel:	
FAKT ADRESS			
POST NR		Kundens märke:	
ORT		Leasing / Hyra X / Såld / Lånetruck	
		Demo / Diesel L / Försäk. 8 % X	
LEV. ADRESS	David Adrians V. 1 Vällsta Företagspark U-V		
KONTAKTPERS	Robin.		
TEL.NR MOB.NR.	0760-568412		
TRANSPORT Företag:	Lindbergs	Hämtat	Lämnat
Datum tur: 2021-01-[illegible] 2021	Datum retur:	Serviceavtal:	
Ställs på:	Ställs av:	Transport pris: 1800,-	
Månad:	Dagspris: 750:-	Rabatt i %	F-gafflar
PRIS för köp av Truck:			
FINANS VIA		KONTRAKTS NR.	
SUMMA		Bonus	

ANTECKNINGAR

[1] Mobiltelefonextraktion, 2021–5000-BG39786-1

4.1.2 TP

Vid åtta tiden på kvällen den 24 januari skriver RNFQA4 i en chatt till GDE9YU att deras första transportör (TP) blivit stoppad av polisen, nästan en timme senare skriver RNFQA4 att transportören blev släppt men att de tog hans bil.

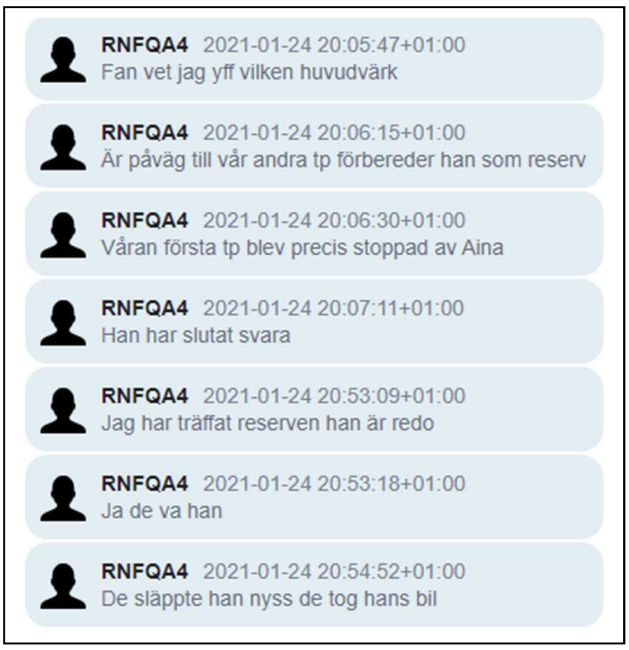

2021-01-24 klockan 19:56 stoppas Robin Gencel misstänkt för GROV OLOVLIG KÖRNING alt olovlig körning genom att ha framfört PB OGE12T utan att inneha behörighet för det på Essingeleden i Stockholm, samt penningtvättbrott[2].

Ur ett förhör med Robin Gencel berättar han:

OGE12T ska vara en hyrbil som Robin har fått låna av en kompis som heter Alex. Alex mamma ska troligtvis stå på hyreskontraktet tror Robin. Robin tror inte Alex vet att han inte har körkort. Robin uppger att han har skyddsväst med sig för att han har ett pris på sitt liv för 5 miljoner kronor

Ur ett PM i ärendet framkommer följande:

Fordonet OGE12T är en hyrbil. Gencel uppger att han lånat den av en kompis. Patrullen kontaktar ägaren tillika biluthyraren för att se om uppgifterna stämmer och för att se så bilen inte är tillgripen. De informeras då om att en person som saknar körkort kört bilen. De vill då omedelbart häva kontraktet och hämta tillbaka bilen. Bilen hämtades av Abdi Rahim från Sixt Vasagatan.

[2] Ärende nr: 5000-K93408-21

4.2 Utkörning

På eftermiddagen den 25 januari är leveransen framme, i chattarna som är direkt mellan GDE9EY och VGNDNB, GDE9EY och RNFQA4, VGNDNB och RNFQA4samt gruppchatten mellan de tre framgår det tydligt att alla är involverade på olika sätt i brottet. De hjälps åt att organisera mottagandet, bjuda ut narkotikan mot kund och koordinera utkörningen. Klockan 17:39 skickar RNFQA4 en leveranslista i gruppchatten mellan dem, han ber dem kolla listan ordentligt och skriva om det är något som inte stämmer.

RNFQA4 2021-01-25 17:39:53+01:00
8weed 31st hash Uppsala

Ulvsundavägen 142
Bromma
Autoexperten

10 weed

8 weed 10 hash

Vågensgata 438
Brandbergen

5 weed 5 hash
Klövergatan 12 Norsborg

3 weed 10 hash

Nils Holgerssons gata 4

Bromma/mariehäll

5 weed

Skogängsvägen 58 spånga

5weed 5 hash

Dartanjang gata 34
Bromma

RNFQA4 2021-01-25 17:41:54+01:00
Bror kolla igenom listan och skriv den ordentligt de är ngt som inte stämmer

De framgår tydligt i materialet ur de hjälps åt att lägga ut den narkotikan som inte bokats i förväg till försäljning, redan innan narkotikan nått lagret i Stockholm. Det går att följa hur VGNDNB och GDE9EY pratar om hur mycket narkotika det finns i kvar i lager och vad de kan erbjuda.

GDE9YU 2021-01-25 12:55:13+01:00
Kolla om.bro vill ha hash kanske

VGNDNB 2021-01-25 12:55:26+01:00
Okej hur många hash har vi? 20?

VGNDNB 2021-01-25 12:55:30+01:00
Sen 30 äzi eller

VGNDNB 2021-01-25 12:55:37+01:00
Asså 10 tpns

VGNDNB 2021-01-25 12:55:49+01:00
Vad ska jag säga för pris till skägget omnja frågar han

VGNDNB 2021-01-25 12:55:57+01:00
Måste veta vad du för äzi oxå

GDE9YU 2021-01-25 13:09:25+01:00
Btpt ge han ej erbjudande detta är exakt vad vi kan sälja 22 weed och 34 hash +4 fruktens hash

Både i enskilda chattar och gruppchattar tillsammans och med kund diskuterar de och bestämmer adresser, tid, kodord, transportmedel, beskrivning av personer som är anlitade för att lämna och hämta narkotikan. RNFQA4 skriver klockan 18:55 och tydliggör för GDE9EY och VGNDNB att de har flera transportörer i arbete samtidigt.

GDE9YU 2021-01-25 18:51:55+01:00
Men hur ska de hinna på.10 minuter till

GDE9YU 2021-01-25 18:52:02+01:00
Bromma/mariehäll ?

VGNDNB 2021-01-25 18:52:23+01:00
Jag vet inte bror

VGNDNB 2021-01-25 18:52:37+01:00
De ju nära men 19 låter för tidigt ?

VGNDNB 2021-01-25 18:53:33+01:00
Bror 19:00 är om 6 minuter

GDE9YU 2021-01-25 18:54:01+01:00
Snälla

RNFQA4 2021-01-25 18:54:59+01:00
Ja bror 19.00

RNFQA4 2021-01-25 18:55:05+01:00
De är flera stycken

RNFQA4 2021-01-25 18:55:13+01:00
Gå bara på mina tider ni

GDE9YU 2021-01-25 18:55:14+01:00
Okej bror

Klockan 20:21 skickar RNFQA4 en uppdaterad lista i gruppchatten med GDE9YU och VGNDNB, där det framgår tydligt vilka leveranser som är klara och vilka som är pågående.

RNFQA4 2021-01-25 20:12:22+01:00
8weed 31st hash Uppsala
Påväg
———
10 weed

Ulvsundavägen 142
Bromma
Autoexperten

KLAR
———

8 weed 10 hash

Vågensgata 438
Brandbergen

Pågång
———

5 weed 5 hash
Klövergatan 12 Norsborg

Pågång
———

3 weed 10 hash

Nils Holgerssons gata 4
Bromma/mariehäll

KLAR
———

5 weed
Skogängsvägen 58 spånga

KLAR
———

5weed 5 hash

Dartanjang gata 34
Bromma

PÅGÅNG

Vid tiotiden på kvällen bekräftar de till varandra att alla leveranser som förbeställts har levererats som planerat och det framgår tydligt att de är nöjda med dagens försäljning. VGNDNB frågar GDE9YU hur mycket det faktiskt kom aktuell dag, GDE9YU svarar honom att det kom 46 kg weed/marijuana och 90 kg hasch. Den 6 februari skickar GDE9YU ett meddelande till sig själv (TLZ1FG), meddelandet innehåller en saldoräkning. Anteckningen stämmer överens med antalet som GDE9YU skrev att de fick levererat den 25 januari. Av anteckningen framgår inte några enheter, valutor eller vad det avser, men det framstår som en kostnadssammanställning. 136x2000=272000 skulle i sammanhangen kunna handla om de 136 kg som levereras den 25:e januari och att det varit en omkostnad om 2000 per kilo.

RNFQA4 2021-01-25 21:17:39+01:00
Såg du som raketer

RNFQA4 2021-01-25 21:17:43+01:00
Allt blev klart idag haha

GDE9YU 2021-01-25 21:26:45+01:00
Walla grymt 💯 💯 💯 💯

GDE9YU 2021-01-25 21:26:47+01:00
❤️ ❤️ ❤️

GDE9YU 2021-01-25 21:27:05+01:00
Bror det finns kvar grejer bror

RNFQA4 2021-01-25 21:29:30+01:00
Ja vet med alla dagens leveranser gick ut

VGNDNB 2021-01-25 21:30:37+01:00
😘

VGNDNB 2021-01-25 21:30:48+01:00
Bror hur mkt kom de igetligen?

GDE9YU 2021-01-25 21:46:12+01:00
Vadå bror ?

GDE9YU 2021-01-25 21:46:26+01:00
Kom 46 w och 90 hash

GDE9YU 2021-02-06 19:14:22+01:00
136×2000=272000
- 66000
=206000
-9000
197000

RNFQA4 skriver 21:08 i samma chatt att Norsborg är framme, han bekräftar att den överlåtelsen också är klar.

RNFQA4 2021-01-25 21:38:42+01:00
Norsborg är framme

RNFQA4 2021-01-25 21:38:48+01:00
Bror

RNFQA4 2021-01-25 21:40:37+01:00
Utanför porten

RNFQA4 2021-01-25 21:42:19+01:00
Klart

GDE9YU 2021-01-25 21:45:41+01:00
Perfekt

4.3 Överlåtelser

Den 25 januari överlåts det totalt 112 kg narkotika till flera olika kunder, de som det finns direktkontakt med är UGXR4S, MN1XRA, DDE975 och TG33CU. Alla överlåtelser bekräftas med klart.

DDE975 har beställt en större mängd narkotika av den leverans som kom aktuellt datum. DDE975 skriver till GDE9EY han behåller 18 st tills dagen därpå, GDE9EY skriver att DDE975 har fått totalt 54 kg hasch och 23 kg marijuana.

Där efter skickar DDE975 tre olika adresser till GDE9EY, Sysslomansgatan 19 - 21 i Uppsala, Ulvsundavägen 412 i Bromma och Dartanjangs gata 34 i Bromma. Leveranserna till de olika adresserna genomförs under kvällen den 25 januari 2021, i chattarna kan man läsa att samtliga bekräftas med ”klart”. Senare samma kväll frågar GDE9EY DDE975 vad han tyckte om deras transportörer, han får till svar att de var ”tung” med en emoji, vilket tolkas som att DDE975 var väldigt nöjd. GDE9EY skrivet till DDE975 att de har kört ut till 10 st adresser på 2 timmar.

MN1XRA köper 7 kg hasch till ett pris av 60.000 kr/kg, GDE9EY frågar om MN1XRA kan hämta. De bestämmer att MN1XRA hämtar på Råsundavägen 110 i Solna och att han skickar sin transportör direkt och att den kommer vara på plats 18:30 i en röd Kia. Koden för överlåtelsen kommer vara ”Linas matkasse”. Överlåtelsen blir något försenad men meddelas ”klar” 19:01.

MN1XRA 2021-01-25 17:56:50+01:00
Skicka adress så skickar ja tp direkt brate

GDE9YU 2021-01-25 18:01:50+01:00
Råsundavägen 110

MN1XRA 2021-01-25 18:03:42+01:00
Har skickat iväg, väntar svar när exakt tp är framm

GDE9YU 2021-01-25 18:06:00+01:00
Okej bror

MN1XRA 2021-01-25 18:07:45+01:00
Framme 18.30

MN1XRA 2021-01-25 19:01:04+01:00
Klart

GDE9YU 2021-01-25 19:01:13+01:00
Tack

VGNDNB 2021-01-25 19:02:58+01:00
Bror lägg lite fokus nu på ta ut dom pengarna o ta in mer..vi behov av dom pengarna

MN1XRA 2021-01-25 19:03:30+01:00
Ja förstår och ja ska göra det bram,

TG33CU köper 3kg marijuana och 10 kg hasch, adress Nils Holgerssons gata 4 i Bromma. Överlåtelsen skall ske vid 19:00 men blir något försenad, klockan 19:49 frågar VGNDNB TG33CU om det är ”klart”, han får bekräftat av TG33CU att allt är ”klart”.

VGNDNB 2021-01-25 19:49:48+01:00
Är de klart?

TG33CU 2021-01-25 20:25:42+01:00
Ja allt är klart

VGNDNB dubbelkollar där efter med RNFQA4 att Mariehäll är ”klart”, RNFQA4 svarar ja på frågan.

RNFQA4 2021-01-25 19:34:58+01:00
Nils 8min

RNFQA4 2021-01-25 19:35:43+01:00
Nils holgerssons gata
Mariehäll

7mimuter

VGNDNB 2021-01-25 19:35:44+01:00
13 st?

VGNDNB 2021-01-25 19:52:07+01:00
Bram är.mariegäll klar

VGNDNB 2021-01-25 19:52:09+01:00
?

RNFQA4 2021-01-25 19:52:14+01:00
Yes

UGXR4S köper 5 kg marijuana, överlåtelsen sker på Skogsängsvägen 58 i Spånga och pengarna kommer överlämnas dagen efter. I konversationen kan man läsa att GDE9EY till en början vill ha 60.000 kr/kg för marijuanan, UGXR4S försöker pruta till 58.000 kr/kg. I överlåtelsen av vederlaget kan man se att de kom överens om ett kilopris på 59.000 kr. Överlåtelsen av narkotikan bekräftas ”klar” klockan 19:34, 25 januari 2021.

GDE9YU 2021-01-25 13:09:47+01:00
Har 7 äzi kvar så.säg till bror

UGXR4S 2021-01-25 13:10:24+01:00
Pris på dom

UGXR4S 2021-01-25 13:11:27+01:00
Om det e bra pris o topp kvalitet du kan skicka dom hit bror

UGXR4S 2021-01-25 13:11:32+01:00
Skogängsvägen 58 spånga

UGXR4S 2021-01-25 13:11:41+01:00
7st

UGXR4S 2021-01-25 15:13:14+01:00
Okej men 58 inte så intressant bror

GDE9YU 2021-01-25 15:54:38+01:00
Okej bror

GDE9YU 2021-01-25 16:32:34+01:00
Skickar 5 weed bror

GDE9YU 2021-01-25 19:34:08+01:00
Han borde vara där bror

UGXR4S 2021-01-25 19:34:47+01:00
Klart bror

4.4 Betalning av narkotika

I chattmaterialet kring lasten som kommer den 25 januari blir det väldigt tydligt att överenskommelserna gällande vederlagen sker på flera olika sätt, på andra krypterade chattar, via kryptovaluta, värdesaker, återbetalning med annan narkotika eller att man ”kritar” (lånar). Flera av kunderna är återkommande och kan därför redan ha innestående skulder där det nya vederlaget räknas på och betalas på olika sätt under en längre eller kortare tidsperiod. De är också behjälpliga med att skicka ut egna ”växlare” som hämtar upp pengar på olika adresser.

I chatten mellan GDE9YU och VGNDNB kan man tydligt följa hur det diskuterats saldon på den narkotika som inkommit, samt ny narkotika som är köpt och på väg till Sverige, möjligheten att återinvestera i ny narkotika och hur vederlaget för den sålda narkotikan skall överlämnas. De hjälps också åt att driva in pengarna för den sålda narkotikan.

VGNDNB 2021-01-25 21:58:44+01:00
Ok bram inga konstigheter ..

VGNDNB 2021-01-25 21:59:22+01:00
Så 23+22,5 tot kom in till mig o dig idag

VGNDNB 2021-01-25 21:59:42+01:00
Sen vi har 25 plus 50 på väg

GDE9YU 2021-01-25 23:31:56+01:00
Ja

VGNDNB 2021-01-25 23:33:06+01:00
Ok bramfår.höras imrn sovgott 😘 😘 😘

GDE9YU 2021-01-25 23:35:49+01:00
Godnatt bror

GDE9YU 2021-01-26 11:29:06+01:00
Bror ska vi hämta in pengar någonstans?

GDE9YU 2021-01-26 11:29:18+01:00
Ska köpa 60 hash

VGNDNB 2021-01-26 11:30:02+01:00
Okej bror.ska skriva till dem

GDE9YU 2021-01-26 11:35:11+01:00
Ska jag skriva till egyptiern bror ?

VGNDNB 2021-01-26 11:35:34+01:00
Redan skrivit till han

VGNDNB 2021-01-26 11:37:12+01:00
Skriv till araben

VGNDNB 2021-01-26 11:37:23+01:00
De borde ha en del idag iallafall ngt för äzit

GDE9YU 2021-01-26 11:38:22+01:00
Ja.gjorde det bror

VGNDNB 2021-01-26 11:38:26+01:00
Skriv till bro på gruppen oxp

Det framgår även att de har enskilda chattar med de olika köparna.

GDE9YU 2021-01-26 11:39:24+01:00
Skulle ju lösa konto åt honom

VGNDNB 2021-01-26 11:40:04+01:00
Janmenn va fan finns ju mer para en bara konto.jag stressar redan han genom privat chatt.

De uppdaterar varandra när, av vem och hur mycket vederlag som skall lämnas eller hämtas.

VGNDNB 2021-01-26 12:08:02+01:00
Broder .Brandbergen ska försöka lämna 580 idag.talibanen runt 300-350... Kuksugaren broo säger runt 200.sen jag ska försöka skicka över dom 150 på ett konto men tror inte de kmr över samma dag...

VGNDNB 2021-01-26 16:01:48+01:00
Idag Brandbergen kmr bli klara tror jag

VGNDNB 2021-01-26 16:02:43+01:00
Talibanen kmr oxå.bli klar denna vecka inshalla

De redovisar när en pengaröverlåtelse är genomförd, se avsnitt 4.4.2.

GDE9YU 2021-01-26 16:04:56+01:00
Jag har fått in cash för 5 weed

VGNDNB 2021-01-26 16:06:05+01:00
Tmam bror perfekt...de kmr komma mer nu ikväll sen dagarna vi nog klara med de flesta

VGNDNB 2021-01-26 16:06:10+01:00
Förutom broo🤩

4.4.1 Betalning från TG33CU

TG33CU meddelar till VGNDNB vid 12-tiden den 26 januari att han har 250.000kr som kan överlåtas men att han eventuellt har 100.000 kr till senare på eftermiddagen. VGNDNB vill vänta in de sista 100.000 kr om det går. De hörs igen vid 16:30, TG33TC har samlat in totalt 320.000 kr, de bestämmer att överlåtelsen skall ske vid 18:30 på Citygross i Bromma. Klockan 18:23 skickar VGNDNB ett meddelande och tackar. Samtidigt kan man följa hur VGNDNB uppdaterar GDE9YU om att betalningen från TG33CU är på väg in och att den är klar.

TG33CU 2021-01-26 12:02:16+01:00
250 som jag har nu

TG33CU 2021-01-26 12:02:43+01:00
Ska börja aktivera alla nu

TG33CU 2021-01-26 12:03:01+01:00
Har 100 mer sen kanske på eftermiddag

VGNDNB 2021-01-26 12:05:15+01:00
Okej bror va aktiv är du snäll

VGNDNB 2021-01-26 12:05:25+01:00
Så skriver jag sen mot eftermiddan

TG33CU 2021-01-26 16:35:36+01:00
Tja

TG33CU 2021-01-26 16:35:47+01:00
När vill du ses?

TG33CU 2021-01-26 16:36:38+01:00
City gross Bromma
Kan vi ses där?

VGNDNB 2021-01-26 16:38:14+01:00
Hur.mkt har du.hunnit samla

TG33CU 2021-01-26 16:38:49+01:00
320 plus du har 23

VGNDNB 2021-01-26 16:39:47+01:00
Ska bara kolla när.han kannvabdär och sånt

TG33CU 2021-01-26 16:40:23+01:00
Ok

VGNDNB 2021-01-26 17:05:00+01:00
Ok tack skriver strax om ungefär.tid

VGNDNB 2021-01-26 16:56:49+01:00
Talibananen har 320 redo.väntar på adress bara

VGNDNB 2021-01-26 17:05:05+01:00
Johannesfredsvägen 46 Bromma

VGNDNB 2021-01-26 17:05:08+01:00
320

VGNDNB 2021-01-26 17:05:20+01:00
Kolla ungefär.tid

GDE9YU 2021-01-26 17:05:56+01:00
Okej bror

Tidigare i chatten mellan VGNDNB och TC33GU har de redogjort en avräkning på att TG33CU hjälpt till med att lösa mottagandet av de 46 kg marijuana och mottagaren skall ha 23000 kr betalt för de.

VGNDNB 2021-01-25 16:20:36+01:00
De var 46 totalt på erat ställe.så du kan ge han 2300k

VGNDNB 2021-01-25 16:20:46+01:00
23000

VGNDNB 2021-01-25 16:21:19+01:00
Jag drar av el hur ni vill göra d upp till er.annars kan ge han imrn

Vid 18-tiden frågar VGNDNB GDE9YU om han har någon tid då TG33CU (”talibanen”) kan lämna pengar samt att han har löst ett konto till MN1XRA, GDE9YU meddelar 18:30 samt kod Paris för TG33CU vederlag. Detta för sedan VGNDNB vidare till TG33CU och 18:23 meddelar VGNDNB att det är klart.

VGNDNB 2021-01-26 17:52:46+01:00
Bror får.vi nån ungefär tid till talibanen

GDE9YU 2021-01-26 17:59:27+01:00
18:30 svart a5

VGNDNB 2021-01-26 18:01:29+01:00
Kod

VGNDNB 2021-01-26 18:04:09+01:00
315 kmr han lämna

GDE9YU 2021-01-26 18:11:57+01:00
Okej bror

GDE9YU 2021-01-26 18:11:59+01:00
Kod Paris

VGNDNB 2021-01-26 18:13:12+01:00
Okej har löst ett konto för dom 150

VGNDNB 2021-01-26 18:00:33+01:00
Ca 18:30

VGNDNB 2021-01-26 18:00:43+01:00
Svart a5

TG33CU 2021-01-26 18:01:18+01:00
Oki bror

TG33CU 2021-01-26 18:02:28+01:00
315 blev de och 23 =338

VGNDNB 2021-01-26 18:12:57+01:00
Kod paris

TG33CU 2021-01-26 18:13:26+01:00
Ok

VGNDNB 2021-01-26 18:23:06+01:00
Tack bram

VGNDNB 2021-01-26 18:23:10+01:00
.💪

18:24 meddelar VGNDNB till GDE9UY att TG33CU har lämnat 315.000kr

VGNDNB 2021-01-26 18:24:04+01:00
315 lämnat

GDE9YU 2021-01-26 18:30:04+01:00
Okej bror perfekt

Kvar att betala för de 13 kg á 58.000 kr/kg – 23.000 kr för mottagaren som han köpt har TG33UC 416.000 kr, dessa betalas den 2 februari. Klockan 18:57 meddelar TG33UC att överlåtelsen av vederlaget är klart.

VGNDNB 2021-02-01 16:11:05+01:00
Hur mkt lämnar du.

TG33CU 2021-02-01 16:11:34+01:00
410

VGNDNB 2021-02-01 16:13:20+01:00
Försök lämna hela 416 så.slipöer vi åka ut för 6 lax

VGNDNB 2021-02-01 18:55:06+01:00
Killen är.fär

VGNDNB 2021-02-01 18:55:06+01:00
Killen är.fär

VGNDNB 2021-02-01 18:55:07+01:00
Där

VGNDNB 2021-02-01 18:57:20+01:00
Paris

TG33CU 2021-02-01 18:57:32+01:00
Klart

VGNDNB 2021-02-01 18:57:38+01:00
👍

TG33CU 2021-02-01 18:58:00+01:00
Tack för den gången

4.4.2 Betalning från UGXR4S

GDE9EY och UGXR4S kom överens den 25 januari att betalningen för köpet av 5 kg marijuana skall ske dagen därpå, 26 januari och att den skall ske i Hägersten men UGXR4S har vid tidpunkten ingen exakt adress. UGXR4S avslutar med att säga att han är vaken vid åtta tiden på morgonen, 26 januari klockan 09:16 skickar han ett meddelande med adressen Svandammsplan 2, Hägersten och att han är där till klockan 19:00.

GDE9EY svarar någon timme senare att han ska lösa att pengarna hämtas upp, och frågar hur mycket UGXR4S har lämnat. UGXR4S svarar att det är 295+2 totalt 297, han frågar GDE9EY om det stämmer, GDE9EY bekräftar att det stämmer och att det blir vid 15:00, koden för att kunna hämta pengarna är ”Paris”.

Läser man in siffrorna som tusen och delar 295 000 kr i 5 blir det 59.000 kr, denna summa stämmer överens om det pris de diskuterade dagen innan, dagen för överlåtelsen. De +2 (2000 kr) är en rimlig kostnad i narkotikasammanhag för utkörningen eller annan omkostnad för upphämtning av vederlag (pengar).

Nationella Operativa Avdelningen

UGXR4S 2021-01-26 11:28:57+01:00
295+2
297

UGXR4S 2021-01-26 11:29:04+01:00
Stämmer?

GDE9YU 2021-01-26 11:29:27+01:00
Ja bror låter bra tack

UGXR4S 2021-01-26 11:52:54+01:00
💯

GDE9YU 2021-01-26 12:54:17+01:00
Kl 15:00 bror

UGXR4S 2021-01-26 14:32:20+01:00
Och kod

GDE9YU 2021-01-26 14:34:56+01:00
Ja bror

GDE9YU 2021-01-26 14:34:59+01:00
Paris

UGXR4S 2021-01-26 14:39:09+01:00
Okej bror

GDE9YU 2021-01-26 14:52:33+01:00
Bror han är där svart Audi a5

UGXR4S 2021-01-26 14:54:31+01:00
Okej bror nån min

UGXR4S 2021-01-26 14:59:00+01:00
Klart

GDE9YU 2021-01-26 14:59:39+01:00
Tack bror

UGXR4S 2021-01-26 15:00:58+01:00
💯

4.4.3 Betalning från MN1XRA

En kund som man tydligt kan följa har tidigare skulder än på den narkotikan som överläts 25 januari, är MN1XRA. I gruppchatten mellan GDE9YU, VGNDNB och MN1XRA kan man se att kunden har ”kritat” tidigare köp och släpar med sina betalningar, under perioden 23 januari fram till 29 januari kan man läsa att MN1XRA gör flertalet betalningar. Bara den 27 januari har han betalt totalt 587.000 kr till GDE9YU och VGNDNB där en betalning på 150.000 kr sker via en banköverföring[3].

23 januari meddelar MN1XRA att han har pengar som de kan hämta.

MN1XRA 2021-01-23 15:18:38+01:00
Straw brate

MN1XRA 2021-01-23 15:19:09+01:00
Har 200 redo idag, skickar ni tp eller ska jag skicka?

GDE9YU 2021-01-23 15:19:11+01:00
Tjena broe

GDE9YU 2021-01-23 15:19:18+01:00
Jag skickar

MN1XRA 2021-01-23 15:19:30+01:00
Kommer ytterligare 150 på måndag/tisdag

MN1XRA 2021-01-23 15:19:46+01:00
Perfekt ja återkommer med adress

I chatten mellan VGNDNB och MN1XRA skriver MN1XRA att han har 150.000 kr om de kan hjälpa till att fixa ett rent konto kan överföringen ske direkt. I gruppchatten mellan de tre skriver VGNDNB samma dag att han eventuellt har ett konto som kan användas.

MN1XRA 2021-01-25 14:25:45+01:00
Han vill ha ett fint rent konto han skickar över 150 direkt

MN1XRA 2021-01-25 14:27:05+01:00
Yes bram

VGNDNB 2021-01-25 22:17:25+01:00
Har kanske löst ett konto

VGNDNB 2021-01-25 22:47:34+01:00
D handelsbanken

[3] Finansiell utredning Freja Litzén

I gruppchatten den 25 januari kan man läsa att GDE9YU och VGNDNB är rätt frustrerade på att MN1XRA ligger efter med betalningar.

GDE9YU 2021-01-25 14:30:52+01:00
Jag har zutt vill ni ha ?

MN1XRA 2021-01-25 14:33:31+01:00
Absolut broder de behövs

MN1XRA 2021-01-25 14:33:46+01:00
Vi e helt torra, har bara massa cash ute från alla lån haha

GDE9YU 2021-01-25 14:37:44+01:00
Bror svär ni måste måste bli snabbare bror

Den 26 januari skriver MN1XRA att han har en bild på en betalningskvittens från ett konto på Nordea i chatten direkt till VGNDNB, samt skriver att han vill att VGNDNB bekräftar så fort han har fått in pengarna på kontot så de är rätt överförda.

MN1XRA 2021-01-26 19:32:10+01:00
IMG-1611685928178

Betalningskvittens

Nordea

FRÅN
[redacted]

TILL
SHB
61860555011321

BELOPP
150 000,00 SEK

TYP AV TRANSAKTION
Överföring

DATUM
Bokföringsdag: 2021-01-26
Räntedag: 2021-01-26

BESKRIVNING
SHB 555011321

MN1XRA 2021-01-27 15:24:36+01:00
Broder, säg till så fort dom sitter på kontot så vi vet dom e överförda för dom har dragits från min väns konto så det lär väl komma när som till det kontot

Den 27 januari meddelar MN1XRA i gruppchatten till GDE9YU och VGNDNB att han har 300.000 kr att lämna över direkt men att han kan kanske kan få upp till 400.000 kr om de väntar till kvällen. Det går diskussioner fram och tillbaka om hur det ska delas upp, när och vart pengarna ska lämnas.

MN1XRA 2021-01-27 11:46:25+01:00
Det blir 300 om ni ska ha nu kanske 400 ikväll

GDE9YU 2021-01-27 11:50:03+01:00
Måste lämna ut 136 till en pers nu så skickar jag en.annak som.hämtar resten när du kan.ge mig adress

GDE9YU 2021-01-27 11:50:52+01:00
Vi.kan.ta.den.anfra hämtningen lite senare ikväll bror men inte gör sent

MN1XRA 2021-01-27 12:01:02+01:00
Ok bram

MN1XRA 2021-01-27 12:01:14+01:00
Ja ordnar adress för 136k nu och resten till ikväll

GDE9YU 2021-01-27 12:11:49+01:00
Okej bror

VGNDNB 2021-01-27 12:14:47+01:00
Hur mkt ska du lämna hänger inte med,,136 eller 300?

MN1XRA 2021-01-27 12:16:00+01:00
Straw ville ha 136 nu

MN1XRA 2021-01-27 12:16:13+01:00
Och samla så mkt det går till ikväll också men inte för sent

MN1XRA 2021-01-27 12:16:19+01:00
Så förstod jag det iaf broder

VGNDNB 2021-01-27 12:16:48+01:00
Okej bram.glöm inte lägga undan 45 bara

VGNDNB 2021-01-27 12:17:10+01:00
Hämtar senare ikll senast imrn

Det lämnas sedan pengar i olika omgångar vid flera tillfällen under dagen, på eftermiddagen den 27 januari frågar GDE9UY hur mycket han har lämnat och skriver en sammanställning, MN1XRA bekräftar att det stämmer.

GDE9YU 2021-01-27 16:40:09+01:00
Bror hur mycket lämnar du idag
300+137+45 eller ?

MN1XRA 2021-01-27 16:40:56+01:00
Exakt

Den 28 januari i chatten mellan GDE9UY och VGNDNB diskuterar de hur mycket MN1XRA har kvar på sin skuld, de får inte sina kalkyler att stämma till en början. Efter en del sammanställningar som skickas fram och tillbaka samt en saldoanteckning skickat från MN1XRA där han har fört logg över vad han köp, hur mycket han är skyldig och vilka datum han ar gjort delbetalningar så stämmer balansräkningen.

VGNDNB 2021-01-28 14:39:03+01:00
Ja bror ja får ju 150 idag.45 är till svenskarna...sen jag tar lite av dom 105 som är kvar

GDE9YU 2021-01-28 14:39:24+01:00
Okej så de ska lämna 150 utan dem 45 bror ?

GDE9YU 2021-01-28 14:39:40+01:00
Med dem 45 menar jag

VGNDNB 2021-01-28 14:39:43+01:00
Säger till hur jag gör sen .....sa asså hjälpte ju dem med dom på kontot

GDE9YU 2021-01-28 14:39:49+01:00
Okej bror

GDE9YU 2021-01-28 19:16:20+01:00
Bror en fråga kan du fråga Bro hur mycket han är skyldig

GDE9YU 2021-01-28 19:16:26+01:00
Tror jag missat en 300 ung

GDE9YU 2021-01-28 19:16:28+01:00
Ing

VGNDNB 2021-01-28 19:21:31+01:00
Ja har nog allt ner skrivet förutom dessa 150

VGNDNB 2021-01-28 19:22:21+01:00
Broooo....

5=55---5=58??????11-58---5=???? 7stbruna60----   300-280-301-158-300-200-300-137-150

VGNDNB 2021-01-28 20:59:29+01:00
Har hämtat dom 150

VGNDNB 2021-01-28 21:11:05+01:00
Bror innan dessa 7 för 60 han fick 10 för 59 visst

GDE9YU 2021-01-28 21:16:04+01:00
Ja bror

VGNDNB 2021-01-28 21:16:39+01:00
Ok

VGNDNB 2021-01-28 21:17:03+01:00
Får de till att han har 357,6 kvar tot

VGNDNB 2021-01-28 21:17:22+01:00
Men.ska dubbel kolla när han skrivit imm sin lista

GDE9YU 2021-01-28 21:17:48+01:00
Okej bror

GDE9YU 2021-01-28 21:18:13+01:00
Jag får det till 468 bror

Den 29 januari skickar MN1XRA sin logg över köp och betalningar till VGNDNB, som i sin tur vidarebefordrar bilden till GDE9YU.

MN1XRA 2021-01-29 11:47:38+01:00
IMG-1611917253972

Chapo Lena 33 x 1,2k .. 0 lämnat..
Chapo Rocket 7×60 .. 300 lämnat.. 120 kvar
Chapo LREM zutt 10×59.. 500 lämnat.. 90 kvar
Chapo Crack 5×52 ..150 lämnat.. 100 kvar
Chapo Camo 5×50 .. 250 lämnat.. ✅
Chapo 5-Sorter 5×58 .. 290 lämnat .. ✅
Chapo ZeroZero 5×58 .. 290 lämnat.. ✅
Chapo ZeroZero 6×58 .. 348 lämnat.. ✅

Senaste lämning.

137 lämmat 2021/01/27
300 lämnat 2021/01/27
150 banken 2021/01/27

MN1XRA 2021-01-29 11:48:18+01:00
Har bockat av allt eftersom jag har skickat para till olika varor men kort och gott kan du se allt det senaste hos oss in o ut

VGNDNB vidarebefordrar sedan meddelandet till GDE9YU, där de efter lite överläggning kommer överens om att saldot stämmer.

VGNDNB 2021-01-29 11:51:42+01:00
Hör.är.hans lista

VGNDNB 2021-01-29 11:51:57+01:00
Stämmer ganska.väl.bara att min är 10 lax mer?

GDE9YU 2021-01-29 11:52:33+01:00
Varför står det ×50 på hans ?

VGNDNB 2021-01-29 11:52:58+01:00
Ja den va först 50 ju.sen blev den 47

GDE9YU 2021-01-29 11:53:03+01:00
Okej bror

VGNDNB 2021-01-29 11:53:07+01:00
Sen andra va 55 d blev 53

VGNDNB 2021-01-29 11:53:15+01:00
Men han skrivit 33 box tradd

VGNDNB 2021-01-29 11:53:18+01:00
Ska vara 38

GDE9YU 2021-01-29 11:53:22+01:00
Då stämmer den nog

Polisen

Smuggling av tabletter

Innehåll

1 Bakgrund 3
1.1 Sammanställning mängd och vederlag 3
1.2 Brottet 3
2 Aktuella SkyECC-PINS 4
3 Tabletter smugglade i lastbilsdäck 5
4 Jämförelse mellan Sky-chattar och beslag på Fregattvägen samt Varuvägen 32
4.1 Sky 32
4.1.1 Skickade bilder till andra användare 33
4.2 Beslag Fregattvägen K366788-21 35
4.2.1 Tramadol 35
4.2.2 Belbien 36
4.2.3 Ksalol 37
4.2.4 Bensedin 38
4.2.5 Falska tramadol 225 mg 38
4.3 Varuvägen K276249-21 39
4.3.1 Beslag tabletter 39
4.3.2 Lastbilsdäck 40
4.3.3 Tidigare dom 41

1 Bakgrund

I denna promemoria redovisas chattmeddelanden från den krypterade kommunikationstjänsten SkyECC tillsammans med övriga utredningsuppgifter i syfte att redogöra för händelseförloppet och misstänkta personers delaktighet i utredningen av ett specifikt brott

1.1 Sammanställning mängd och vederlag

Datum	Adress	Preparat (st)
2021-03-09	Varuvägen 9	41 000 narkotikaklassade tabletter

1.2 Brottet

Aktuell promemoria redogör för smugglingsupplägg av narkotikaklassade tabletter från Serbien samt ett innehav av ca 41 000 narkotikaklassade tabletter på Varuvägen 9.

2 Aktuella SkyECC-PINS

Nedan redovisas användarkonton som varit involverade i brottet utifrån kommunikation som skett på den krypterade kommunikationstjänsten SkyECC. Misstänkta personer som identifierats som brukare av SkyECC-PINS delaktiga i den aktuella gärningen redovisas separat i brukaranalyser. SkyECC-enheterna har använts för att kommunicera med varandra och övriga involverade personer i samband med brottet.

Identifierade brukare

Ismail Abdo	Mahir Kasirga	Maximilian Haded	Tommy Andersson
N6T2V2, GDE9YU, TLZ1FG	FBBF53, VGNDNB	RNFQA4	DDE975

Övriga involverade

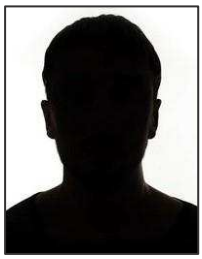	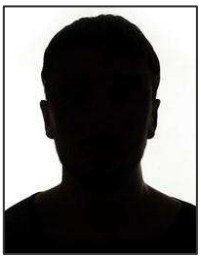
Okänd	Okänd
SA7FET	L7C076

3 Tabletter smugglade i lastbilsdäck

I SkyECC-materialet återfinns ett brottsupplägg där tabletter smugglas i lastbilsdäck i transporter som går till Sverige från utlandet. I mitten av oktober startas en gruppchatt i vilken N6T2V2, DDE975, L7C076 och SA7FET ingår. Deltagarna i gruppchatten kommunicerar kring priser, produkter samt olika led i brottsupplägget avseende förpackning, transport, mottagning och betalning. SA7FET och L7C076 utgör aktörer i grossistsledet i Serbien. Inledningsvis sätts deltagarna i gruppchatten i förbindelse med SA7FET som presenteras som expert på tabletter.

L7C076 2020-10-16 15:23:15+02:00
To i put my brother he is expert in pills

L7C076 2020-10-16 15:23:35+02:00
He speak Swedish

N6T2V2 frågar efter priser och SA7FET skickar sedan en lista på preparat med prisuppgift per tablett.

SA7FET 2020-10-16 18:13:13+02:00
Ksalol
Rivotril
Diazepam
Bensandin
2.2 sek
Belbien 2.7 sek
Tramadol 50 mg 3.5 sek
Xanax 0,5 mg jag måste kolla

SA7FET 2020-10-16 18:13:14+02:00
Per tablett bror

SA7FET förklarar att tabletterna packas i lastbilsdäck, samt att transportören ska betalas 0,50 cent per karta vid leverans.

SA7FET 2020-10-16 18:23:44+02:00
Kommer lastbil och du tar däck från lastbilshofer den stora däcken

SA7FET 2020-10-16 18:24:52+02:00
En eller två däck bero på hur mycket tabletter

SA7FET 2020-10-16 18:24:56+02:00
Den funkar mycket bra faktisk

SA7FET 2020-10-16 18:26:26+02:00
Jag betalar tp 0,50 cent per kartor

SA7FET 2020-10-16 18:28:37+02:00
Trasport ta pengar från dig när han lämna till dig deckarna men den vi ta bort från priset

SA7FET skickar sedan uppgift om produkter.

SA7FET 2020-10-16 18:33:03+02:00
Xanax 0.5 mg 2.8 sek

SA7FET 2020-10-16 18:39:13+02:00
Serbiska produkter
Ksalol
Bensandin
Diazepam
Belbien
Rivotril fins hella tiden bror

SA7FET 2020-10-16 18:39:54+02:00
Tramadol 50 mg fins också men ibland vi väntar på tram 8 till 10 dagar

Några dagar senare skriver N6T2V2 ”Vi kanske kan börja med en liten mindre beställning”.

N6T2V2 2020-10-19 17:41:05+02:00
Vi kanske kan börja med en liten mindre beställning

SA7FET 2020-10-19 17:41:34+02:00
Inga problem

I detta röstmeddelande säger SA7FET att det tar ca 8 dagar från beställning för honom att få tabletterna till Serbien och sedan ytterligare 2-3 dagar innan de är i Sverige.

SA7FET 2020-10-19 17:58:18+02:00
audiofile
<Audio message>
0:47 / 0:47

I chatten pågår sedan en diskussion kring packning av produkterna i lastbilsdäck. N6T2V2 skickar därefter en beställning på produkter som ska fraktas i två lastbilsdäck.

N6T2V2 2020-10-20 15:10:37+02:00
Okej under dagen vi kan ta ett däck 50mg tramadol stora och lilla 1 däck blandad
20ksalol vi kan börja med bror
10 rivotril
20 bensedin ?

N6T2V2 meddelar senare att de tar 150 000 tramadol till att börja med. SA7FET svarar att det kommer i två däck.

N6T2V2 2020-10-20 17:08:11+02:00
Vi tar 150k tramadol till att börja med bröder

N6T2V2 2020-10-20 17:08:15+02:00
Om det går bra för er

SA7FET 2020-10-20 17:23:34+02:00
Inga problem bror

SA7FET 2020-10-20 17:23:52+02:00
Den kommer i två däck

Utredningsenheten NOA

SA7FET skickar sedan bilder på aktuella tabletter samt uppgift om totalkostnad.

SA7FET 2020-10-20 17:25:30+02:00
IMG-1603207528324

SA7FET 2020-10-20 17:25:30+02:00
IMG-1603207528258

SA7FET 2020-10-20 17:44:13+02:00
150000 tram Är 15 k kartor 0.50 cent 7500 euro måste bätala tp

SA7FET 2020-10-20 17:45:27+02:00
Total tabletter med tp 502500 sek

SA7FET 2020-10-20 17:50:28+02:00
Inga problem bror till mig passa btc på grund av transport pengar den är säkraste till oss

N6T2V2 2020-10-20 17:51:50+02:00
Men om vi inte har btc bror då måste någon ta cash vid det tillfället

SA7FET 2020-10-20 17:53:37+02:00
Inga problem bror vi fiksar på non set

SA7FET meddelar att produkterna ska packas inför transporten till Sverige.

SA7FET 2020-10-26 16:43:18+01:00
Idag vi går packning och fredag starta tp till swe

SA7FET skickar sedan en bild på ett däck som innehåller förpackade tabletter.

SA7FET 2020-10-28 10:51:57+01:00
IMG-1603878715943

I detta röstmeddelande säger SA7FET att det är problem att få plats med tabletterna när de packar i burkar.

Två dagar senare skickar SA7FET en bild som visar hur tabletter packats i buntar.

SA7FET förklarar sedan innehållet per förpackning, varje bunt har 40 kartor.

SA7FET 2020-10-30 18:38:20+01:00
Varje bunt har 40 kartor

SA7FET 2020-10-30 18:52:37+01:00
Jag vett inte faktiskt
15 k kartor/ 150 k tabletter

SA7FET 2020-10-30 18:52:45+01:00
10 st i kartor

SA7FET 2020-10-30 18:56:09+01:00
Presis 400 st i varje bunt

Senare i chatten meddelar SA7FET att transporten är på väg.

SA7FET 2020-11-08 17:09:54+01:00
Hej
Han fick Mail han ska starta torsdag och kommer i swe lördag eller sondag

DDE975 2020-11-08 17:10:57+01:00
Bästa 😁💪

Den 16:e november använder Ismail Abdo sitt konto GDE9YU för att starta en ny gruppchatt med SA7FET, DDE975, och L7C076, i denna ingår även VGNDNB. GDE9YU och DDE975 gör en uträkning för vad de är skyldiga. Den totala kostnaden är enligt GDE9YU 435 500 kronor och DDE975 skriver att de betalade 6 500 euro igår, troligen till transportören. GDE9YU kommer fram till att kvarvarande skuld är 367 000 kronor och SA7FET.

GDE9YU 2020-11-17 11:27:29+01:00
Hur mycket euro fick ni igår ska bara räkna ut vad vi är skyldiga och så

DDE975 2020-11-17 11:27:53+01:00
6500

GDE9YU 2020-11-17 11:30:47+01:00
Bror totalt 3;35×130 000=
435 500kr

GDE9YU 2020-11-17 11:31:55+01:00
Minus 6500euro = svenska

GDE9YU 2020-11-17 11:32:15+01:00
68575

SA7FET 2020-11-17 11:33:06+01:00
Jes bror

GDE9YU 2020-11-17 11:33:11+01:00
435500kr-68575= 366 925

SA7FET 2020-11-17 11:33:21+01:00
De stämmer

Utredningsenheten NOA

GDE9YU ber SA7FET skicka priser på alla tabletter de kan erbjuda.

GDE9YU 2020-11-17 13:19:13+01:00
Okej men skicka priser på allt igen bror

GDE9YU 2020-11-17 13:19:36+01:00
Bensedin ksalol rivotril alla de tabletter ni kan erbjuda

SA7FET 2020-11-17 13:20:14+01:00
Jag ska kolla allt som vi har

GDE9YU 2020-11-17 13:21:44+01:00
Tills nästa åker så betalar har vi hoppats betalat denna

SA7FET 2020-11-17 13:23:35+01:00
Inga problem bror

SA7FET 2020-11-17 13:23:56+01:00
Jag skrivit till tp kille när gå nästa tp

GDE9YU 2020-11-17 13:26:05+01:00
Exakt men tänker mer eller mindre att ni handlar in det vi behöver så det är redo så när.tp finns så lastar ni bara

GDE9YU 2020-11-17 13:26:15+01:00
Kan ni skicka lista är ni snälla

SA7FET skickar sedan en lista på produkter med prisuppgifter.

SA7FET 2020-11-17 13:34:04+01:00
Ksalol 2.2 sek
Rivotril 2.2 sek
Bensandin 2.2 sek
Diazepam 2.2 sek
Bilbien 2.5 sek
Tramadol 50 mg vi kan parata och ta när lite pris

Sen ber DDE975 om information om märket på respektive preparat och GDE9YU förhandlar om priset.

DDE975 2020-11-17 13:38:07+01:00
Du har 2 olika Diazepam
Bensedin och 1 till ser jag vilket är märket på dom andra

SA7FET 2020-11-17 13:40:15+01:00
Diazepam Hemaform
Bensandin Galenika
Belbien Hemaform
Rivortril Galenika
Ksalol Galenika
Tramadol Alkaloid

GDE9YU 2020-11-17 16:41:20+01:00
Vilka är.bästa pris.ni kan göra på.
Diazepam
Bensedin
Rivotril
Och ksalol bror

SA7FET 2020-11-17 17:35:42+01:00
Diazepam jag säljer bror 2.3 och 2.2 samma ksalol rivo bensandin

SA7FET 2020-11-17 17:37:48+01:00
Men alltid vi kan diskutera om priset

SA7FET 2020-11-17 17:38:37+01:00
Jag vet bror men den är nu svårt att hitta den och transportera

SA7FET 2020-11-17 17:43:39+01:00
Bror den sista som jag kan just nu är
Ksalol
Rivotril
Bensandin
Diazepam
2.1 sek jag kan inte under

SA7FET 2020-11-17 17:43:39+01:00
Belbien 2.4 sek
Tram 50 mg 3.25 sek

Utredningsenheten NOA

GDE9YU 2020-11-17 20:33:01+01:00
Hej bror

Ta
100k Tramadol
20 k ksalol
10 k bensedin

Funkar.det ?

GDE9YU 2020-11-17 20:33:35+01:00
Om.finns.mer plats lägg.wxtra Tramadol

GDE9YU 2020-11-17 20:36:34+01:00
Okej vi kör samma bror 130 tusen tramadol

GDE9YU 2020-11-17 20:36:48+01:00
Vi hoppas ksaljol och bensedin

GDE9YU 2020-11-17 20:44:30+01:00
Kör 130 tusen Tramadol det blir.bättre

SA7FET 2020-11-22 19:31:18+01:00
Jag beställa tram om några dagar kommer och vi börja packa

GDE9YU 2020-11-22 20:21:06+01:00
Hej bror det är bra tack broder
Det låter perfekt 💪

SA7FET 2020-11-22 20:35:47+01:00
I dena vecka jag ska veta mer när gå tp och allt bror

Sen följer, under perioden 23:e november till 11:e december, avbetalningar i BTC från både DDE975 och GDE9YU, men det är hela tiden GDE9YU som håller koll på skuldsaldot. Detta sker parallellt med att nästa transport planeras.

Utredningsenheten NOA

DDE975 2020-11-23 11:25:28+01:00
Hej jag har 110k i btc
Om ni vill kan jag skicka dom eller vill nu ha alla pengar på samma gång

SA7FET 2020-11-23 11:41:33+01:00
IMG-1606128092165

Utredningsenheten NOA

DDE975 2020-11-23 11:51:18+01:00
Klart

GDE9YU 2020-11-23 12:06:10+01:00
Hur mycket är kvar av skulden ?

SA7FET 2020-11-23 12:12:59+01:00
368 k - 110 k
258 k kvar

GDE9YU 2020-11-25 17:14:51+01:00
Tänkte kolla.hut.ser det ut med TP bröder

SA7FET 2020-11-25 17:15:51+01:00
Nästa tp ca 10 dagar bror är i swe

SA7FET 2020-11-25 17:16:52+01:00
Vi redan packat allt och förbereda bara tp att ska starta

GDE9YU 2020-11-25 17:17:26+01:00
Hur många totalt ?

SA7FET 2020-11-25 17:17:44+01:00
130 k i två däck

Utredningsenheten NOA

DDE975 2020-11-26 21:43:41+01:00
Kan jag få btc adress tänkte skicka 12k euro

SA7FET 2020-11-26 21:44:59+01:00
IMG-1606423498724

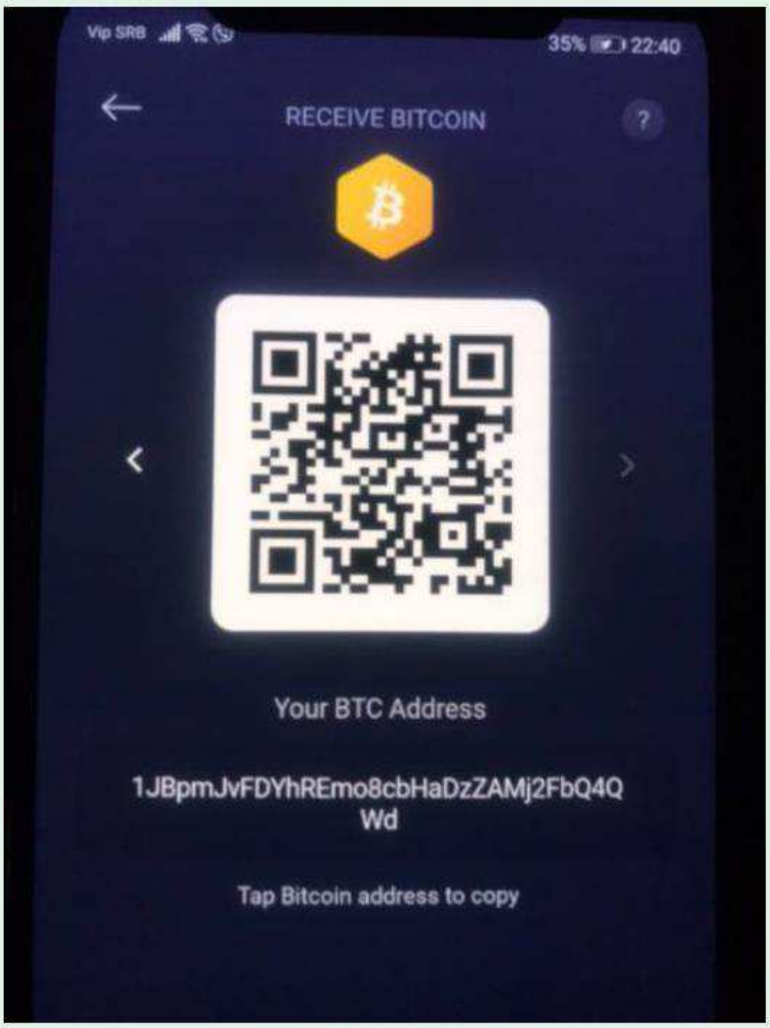

DDE975 2020-11-26 22:03:24+01:00
122 svenska

GDE9YU 2020-11-26 22:07:29+01:00
Hur mycket kvar bröder ?

SA7FET 2020-11-26 22:10:20+01:00
368-110-122=136 k sek kvar bror

Utredningsenheten NOA

GDE9YU 2020-11-26 22:26:32+01:00
Hur går det med tp grabbar ?

SA7FET 2020-11-26 22:30:51+01:00
I denna vecka han ska ta den och köra från Serbien

GDE9YU 2020-11-26 22:36:35+01:00
Okej när.denna.åkt vi kan.ta 50k Lyrica och 80k Tramadol

GDE9YU 2020-11-26 22:36:42+01:00
Ni.kan förbereda om.ni.vill

GDE9YU 2020-12-11 15:10:11+01:00
Kan du skicka btc plånbok till mig är du snäll

SA7FET 2020-12-11 15:11:09+01:00
IMG-1607695866949

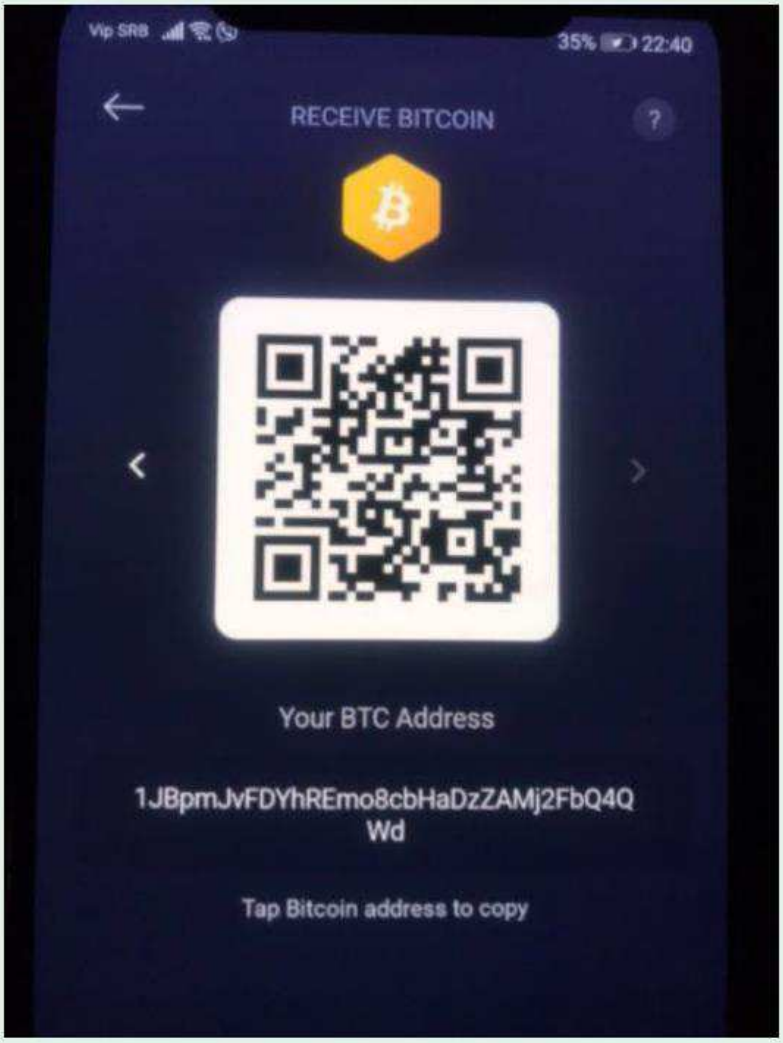

Utredningsenheten NOA

GDE9YU 2020-12-11 15:19:47+01:00
IMG-1607696383571

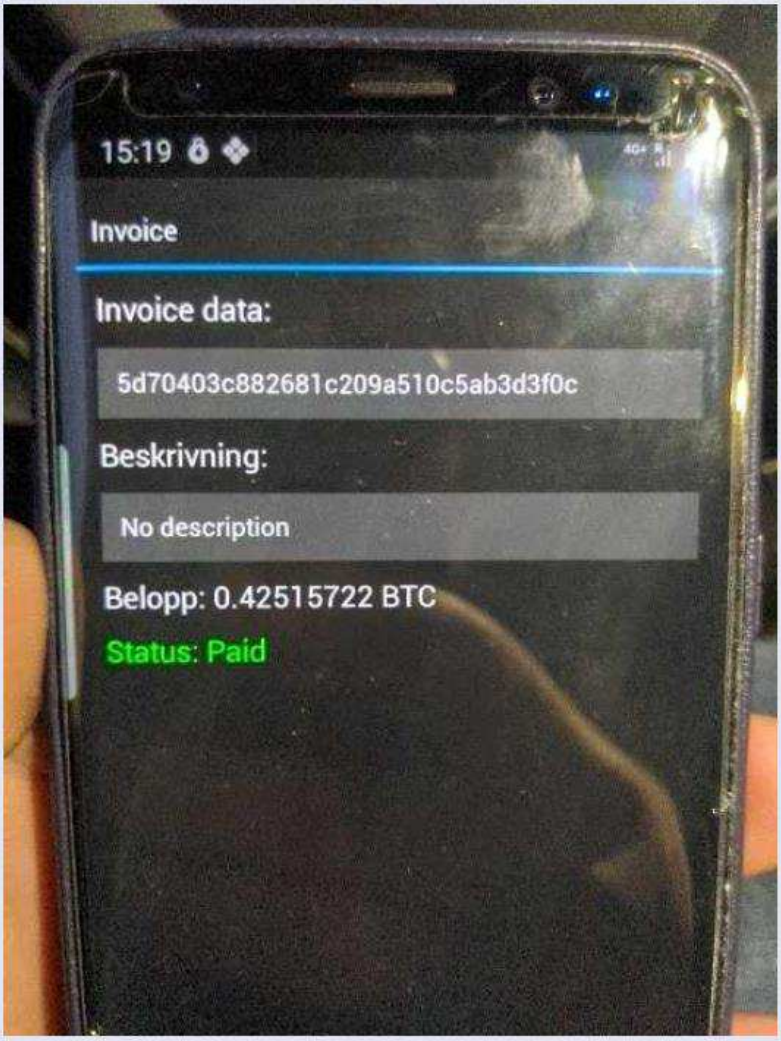

GDE9YU 2020-12-11 15:19:56+01:00
Skickar mer strax här är 64600kr

Utredningsenheten NOA

GDE9YU 2020-12-11 15:28:06+01:00
IMG-1607696883320

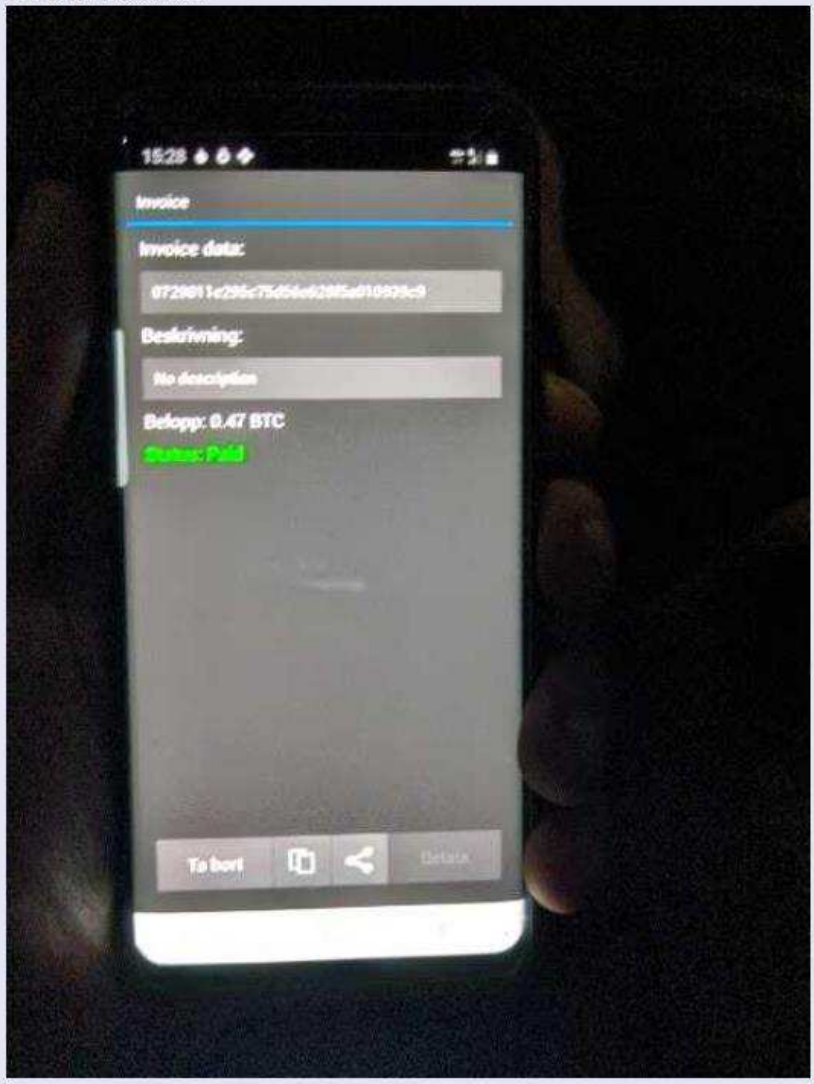

Den 18:e december börjar GDE9YU och DDE975 förbereda inför att nästa last ska komma till Sverige.

GDE9YU 2020-12-18 19:45:53+01:00
Fälgarna ?

DDE975 2020-12-18 19:46:54+01:00
Ok ska få tag i killen det är inte samma kille som ska ha dom

DDE975 2020-12-18 19:49:23+01:00
A jag vet dom ska vara sparade
Men nu ska jag låta en annan kille hämta det men jag ska få tag i killen

DDE975 2020-12-18 19:51:17+01:00
Ok tack men jag ska göra mitt bösta

DDE975 2020-12-18 20:00:28+01:00
Dom kommer åka från Stockholm
Om jag inte om jag inte får tag i samma kille som sist så behöver veta i god tid när dom ska komma

GDE9YU 2020-12-18 20:05:47+01:00
Hur många tabletter kommer

GDE9YU 2020-12-18 20:08:35+01:00
Okej bror

Utredningsenheten NOA

DDE975 2020-12-19 08:44:43+01:00
God morgon min kille med fäljarna sitter inne
Han har häktning idag
Sen efter det kan jag nog be han ms advokat fråga vart fäljarna ligger

DDE975 2020-12-19 08:46:14+01:00
Ok tack
Vi väntar och kolla va som händer

DDE975 2020-12-19 08:49:03+01:00
Något nytt om tp
Tror du att det räcker att mina killar åker till Malmö imorgon på dagen

DDE975 2020-12-19 08:50:36+01:00
Ok bror

DDE975 2020-12-19 10:56:15+01:00
Är det omöjligt att lämna svenska cash
Så han får växla själv sen

DDE975 2020-12-19 10:57:09+01:00
Bästa tack

DDE975 2020-12-19 11:12:09+01:00
Har du en bild på båda däck eller nätt måste kolla så bilen dom ska åka i funkar

DDE975 2020-12-19 11:15:13+01:00
BMW 320 GT
Dom fäller ner säterna i den då borde den funka eller hur

DDE975 2020-12-19 11:25:12+01:00
Har du tum på dom

DDE975 2020-12-19 11:41:52+01:00
Funkar v 90

DDE975 2020-12-19 12:02:36+01:00
💪

SA7FET skickar en bild på en adresskylt som avser platsen dit transporten kommer.

SA7FET 2020-12-19 12:14:38+01:00
IMG-1608376476028

DDE975 2020-12-19 12:15:13+01:00
Har du tid

Utredningsenheten NOA

Street view från Google Maps korsningen Ulvögatan/Bjurögatan i Malmö.

Satellitbild med Ulvögatan utmarkerad.

Av skickade röstmeddelanden framgår att transporten ska komma på morgonen den 20:e december och DDE975 skickar ner sina mottagare från Stockholm och att de får sova på hotell natten till dagen för mottaget.

SA7FET 2020-12-19 12:17:44+01:00
audiofile
<Audio message>
0:08 / 0:08

DDE975 2020-12-19 12:18:47+01:00
recording
<Audio message>
0:05 / 0:05

SA7FET 2020-12-19 12:21:44+01:00
audiofile
<Audio message>
0:14 / 0:14

DDE975 2020-12-19 14:30:47+01:00
Ok tack

DDE975 2020-12-19 18:25:16+01:00
💪💪

Och på tidigt på morgonen den 20:e december framgår att transporten kommer kl 07. Samt frågor hur de ska betala transportören.

DDE975 2020-12-20 06:41:34+01:00
Är det klockan 7 som gäller

DDE975 2020-12-20 06:46:52+01:00
Vilken kurs ska jag räkna euro på

DDE975 2020-12-20 06:47:04+01:00
Så jag vet hur mycket svenska jag ska ge

DDE975 2020-12-20 06:47:24+01:00
Eller ska jag ge han 100k så räkna vi av det sen Bara

Sedan verkar mottagarna ha svårt att hitta lastbilen, men kl 07:23 verkar däcken vara hämtade.

DDE975 2020-12-20 06:52:05+01:00
Yes men mina dröjer lite verkar det som
Han skrev 06,40 att han checkar ut så kan vara några min swn

DDE975 2020-12-20 06:58:22+01:00
07,06 är dom framme

DDE975 2020-12-20 07:09:24+01:00
Finns många lastbilar där

DDE975 2020-12-20 07:10:49+01:00
Ulvögatan

DDE975 2020-12-20 07:10:59+01:00
Har vi något nr

DDE975 2020-12-20 07:12:10+01:00
Han hitta nu

DDE975 2020-12-20 07:23:47+01:00
Yes klart tack 💪

Dagen efter frågar GDE9YU ”grabbarna undrar om.grejernq kom.fram helan” och DDE975 svarar ”Yes som kom fram”. Några minuter senare börjar det diskuteras inköp och smuggling av vapen.

GDE9YU 2020-12-21 09:57:58+01:00
Grabbarna undrar om.grejernq kom.fram helan

DDE975 2020-12-21 09:58:18+01:00
Yes som kom fram

DDE975 2020-12-21 09:58:40+01:00
Dom*

GDE9YU 2020-12-21 09:58:50+01:00
❤️

DDE975 2020-12-21 09:59:24+01:00
Tack för julklappen
God jul ❤️ 💯

Den 29:e december skriver DDE975 ”Hej idag öppna vi däcket” följt av frågan ”Hur mycket är det i varje bunt tramadol”. DDE975 skriver vidare om att det är väldigt jobbigt att öppna däcken och SA7FET skickar ett röstmeddelande med tips hur de ska göra nästa gång. Därefter vidarebefordrar DDE975 meddelanden som han verkar ha fått från den som packat upp paketen. Uppackaren får inte ihop antalet tabletter. SA7FET redogör då för hur många tabletter som skickades och hur de var packade.

Utredningsenheten NOA

DDE975 2020-12-29 21:10:16+01:00
Hej idag öppna vi däcket
Hur mycket är det i varje bunt med tramadol

DDE975 2020-12-29 21:10:35+01:00
Stämmer det att det är olika mycket i varje bunt

DDE975 2020-12-30 16:12:29+01:00
IMG-1609341146969

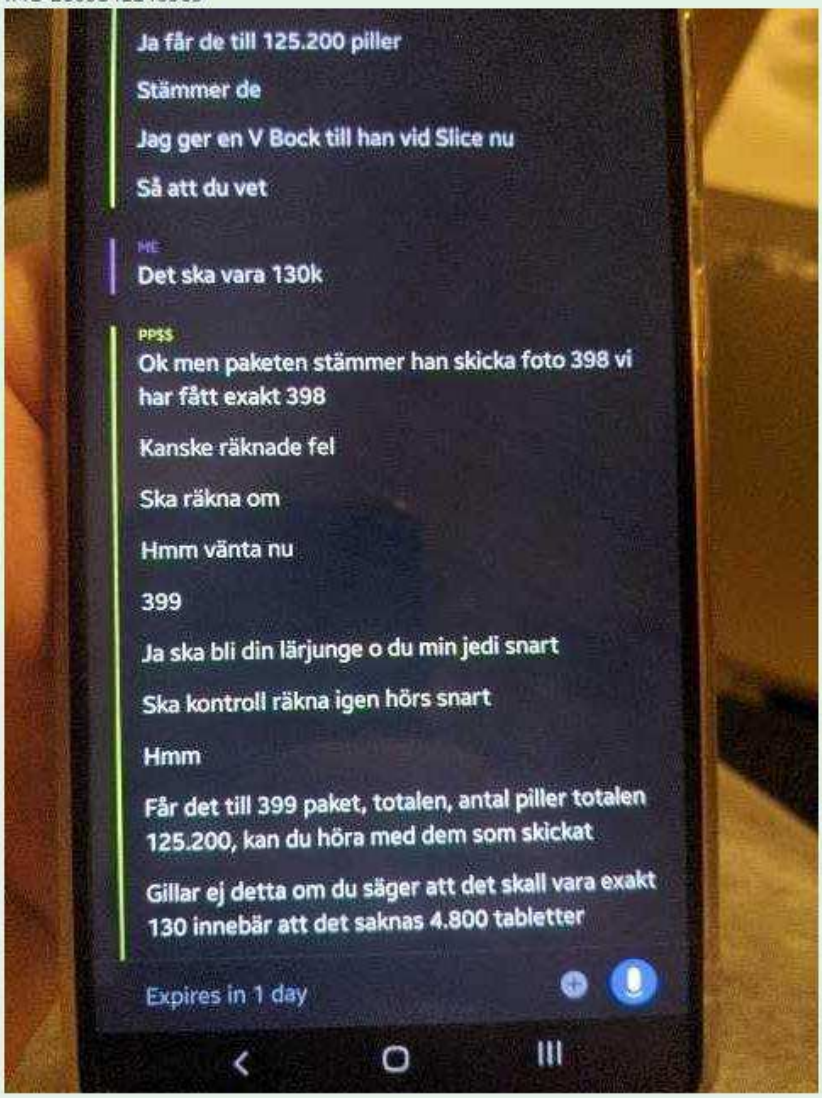

Utredningsenheten NOA

SA7FET 2020-12-30 16:20:27+01:00
252x40=10080
10080x10=100800k
146x20=2920
2920x10=29200
100800+29200=130000k tableter

SA7FET 2020-12-30 16:21:15+01:00
Om dom räkna 399 den har faktisk mär om 130 k

SA7FET 2020-12-30 16:22:02+01:00
252+146= 398

DDE975 2020-12-30 16:43:50+01:00
IMG-1609343027909

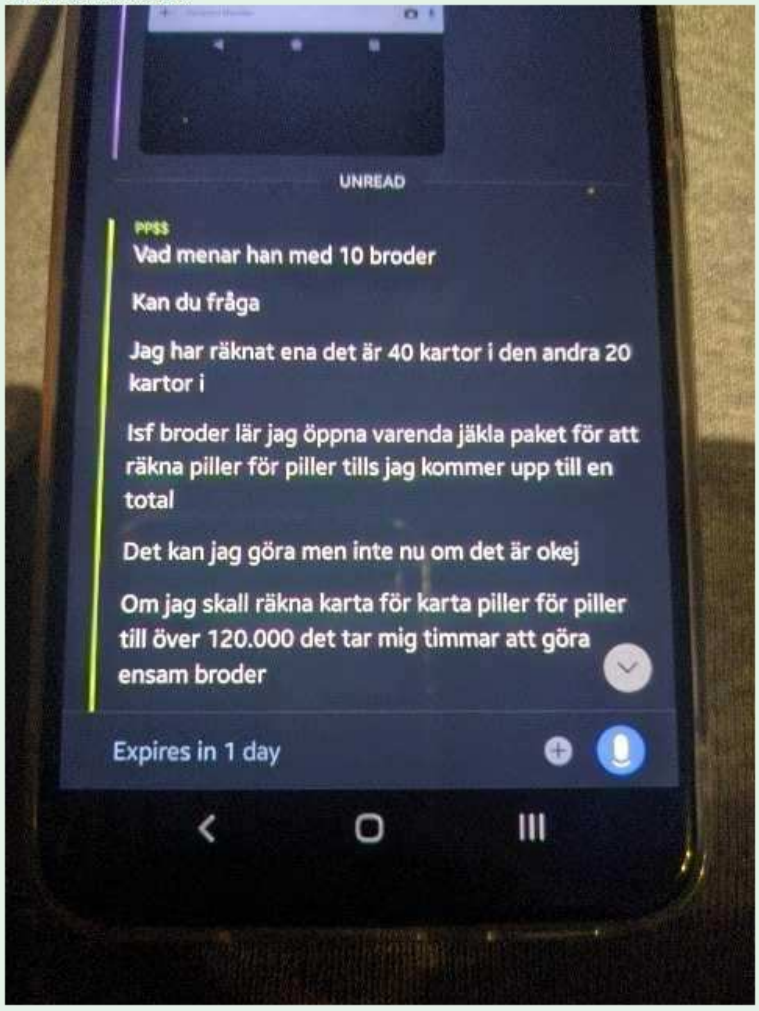

Till slut så konstaterar DDE975 att det är uppackaren som räknat fel och att de har mottagit 130 000 tabletter.

DDE975 2020-12-30 16:44:12+01:00
Det är 130k hahaha han får ej till det men ni har ju räknat

GDE9YU efterfrågar sedan skuldsaldo samt BTC-plånbok för betalning.

GDE9YU 2021-01-08 16:56:28+01:00
Hur mycket är vi skyldiga ?

SA7FET 2021-01-08 17:27:41+01:00
422500 - 78000 = 344500

GDE9YU 2021-01-08 17:53:01+01:00
Har du btc plånbok ?.

SA7FET svarar med en bild på en BTC-adress.

SA7FET 2021-01-08 17:54:32+01:00
IMG-1610124871334

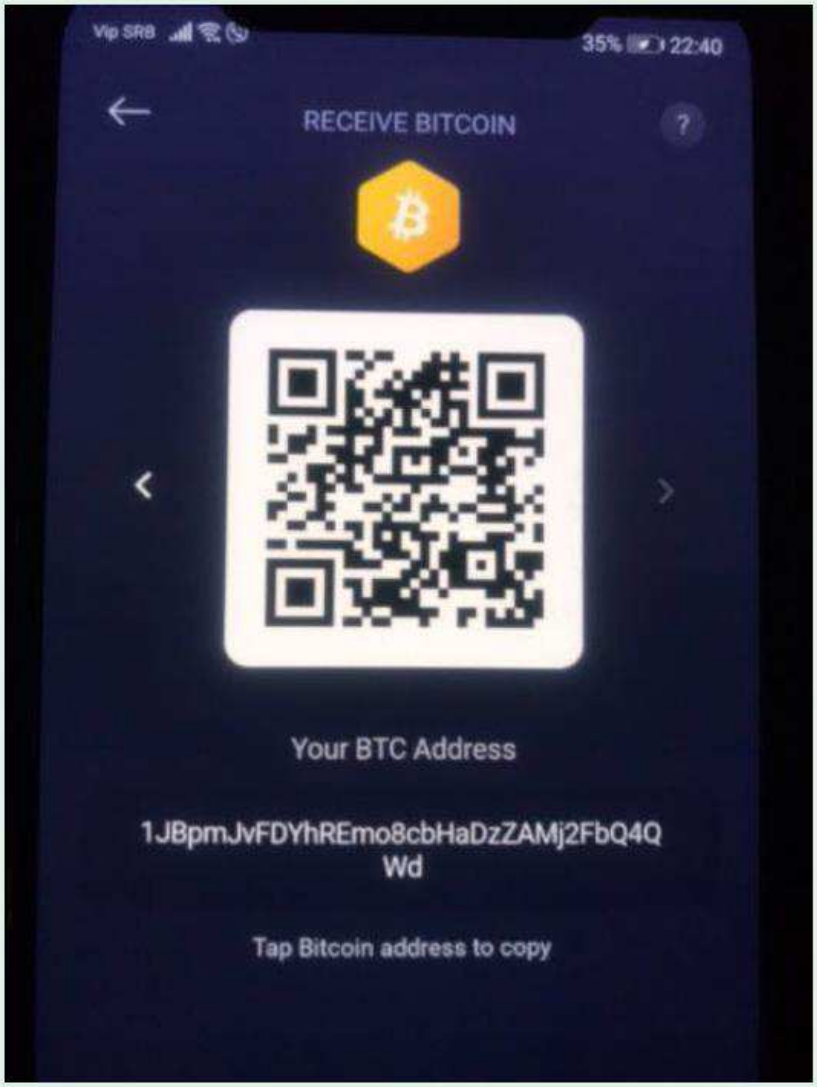

GDE9YU skickar sedan en bild på transaktionen samt att det är 208 000 räknat i kronor.

GDE9YU 2021-01-08 18:02:12+01:00
IMG-1610125330627

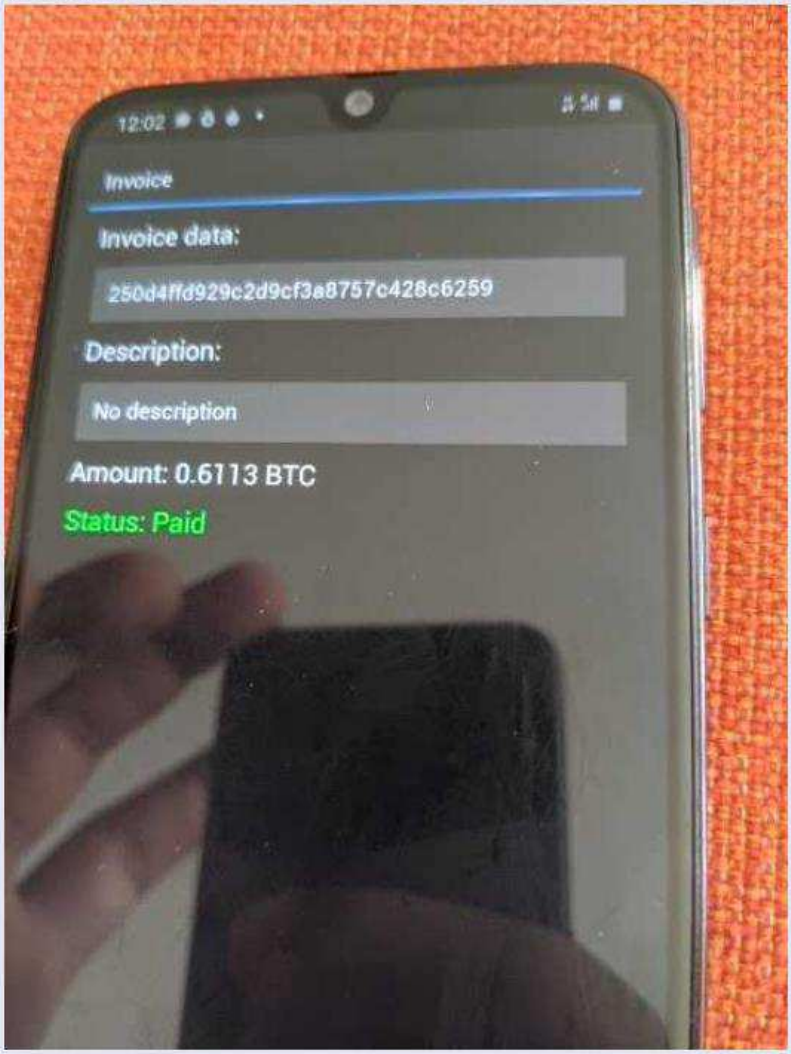

GDE9YU 2021-01-08 18:02:16+01:00
208 tusen bror

Sedan börjar de prata om inköp av Anom-telefoner och det förefaller som att de byter plattform.

Utredningsenheten NOA

Den 6:e februari använder Ismail Abdo sitt nya Sky-konto TLZ1FG för att kontakta SA7FET. De verkar diskutera betalning och TLZ1FG skriver att det går långsamt att sälja av tramadolen.

TLZ1FG 2021-02-06 19:24:00+01:00
Hej bror

TLZ1FG 2021-02-06 19:24:06+01:00
Det är strawie

SA7FET 2021-02-07 15:31:41+01:00
Bror en fråga.
När kan vi planera den sista som er kvar. Den kille som har btc plan bock fråga om vi har non att skicka han måste planera pengar

TLZ1FG 2021-02-07 16:35:15+01:00
Jag ska kolla med.min.vän.nu bror

TLZ1FG 2021-02-07 16:36:01+01:00
Okrb bröder svär vi har mycket Tramadol kvar bror

TLZ1FG 2021-02-07 16:36:05+01:00
Det går mycket sett

TLZ1FG 2021-02-07 16:36:05+01:00
Segt

TLZ1FG skriver att ”Det finns för mycket 200 mg på gatan”. SA7FET skickar ett röstmeddelande om att det finns en sort som inte är original, som är billig, men många klagar på, följt av en bild på aktuell produkt.

SA7FET 2021-02-07 16:48:25+01:00
IMG-1612712902596

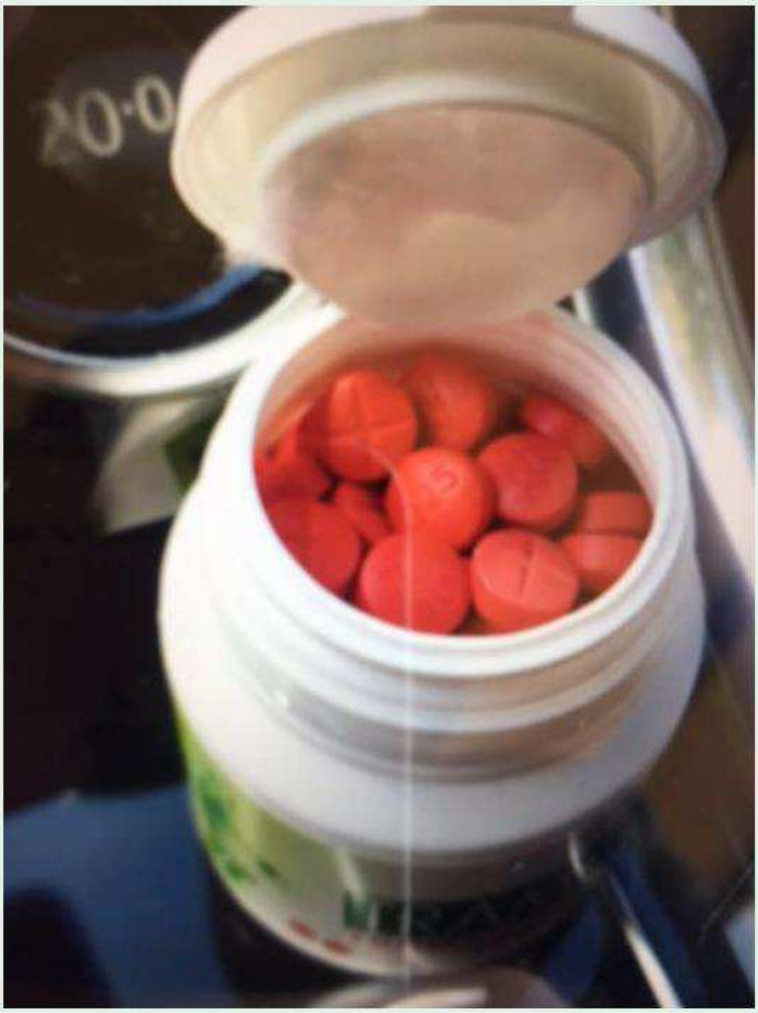

En vecka senare skickar TLZ1FG till SA7FET att ifall han åker fast så ska SA7FET gå över till hans kompanjon RNFQA4.

TLZ1FG 2021-02-13 04:22:06+01:00
Bror åker hem. imorgon om.det händer mig något lägg till.min kompanjon han är korrekt RNFQa4

4 Jämförelse mellan Sky-chattar och beslag på Fregattvägen samt Varuvägen

4.1 Sky

Bild som visar hur tabletter förpackats i buntar skickad på SkyECC.

SA7FET 2020-10-30 18:38:20+01:00
Varje bunt har 40 kartor

SA7FET 2020-10-30 18:52:37+01:00
Jag vett inte faktiskt
15 k kartor/ 150 k tabletter

SA7FET 2020-10-30 18:52:45+01:00
10 st i kartor

SA7FET 2020-10-30 18:56:09+01:00
Presis 400 st i varje bunt

Leverantören i Serbien förklarar att tabletterna förpackas i buntar om 40 kartor.

SA7FET 2020-12-30 16:20:27+01:00
252x40=10080
10080x10=100800k
146x20=2920
2920x10=29200
100800+29200=130000k tableter

SA7FET 2020-12-30 16:22:02+01:00
252+146= 398

Leverantören i Serbien redogör för innehållet i försändelsen den 20:e december, där 252 st är packade i buntar om 40 kartor och 146 st är packade i buntar 20 kartor

SA7FET 2020-11-17 13:40:15+01:00
Diazepam Hemaform
Bensandin Galenika
Belbien Hemaform
Rivortril Galenika
Ksalol Galenika
Tramadol Alkaloid

De preparat och märken/tillverkare som SA7FET saluför

4.1.1 Skickade bilder till andra användare

På förmiddagen den 20:e december skickar Har GDE9YU och VGNDNB följande konversation.

GDE9YU 2020-12-20 10:33:21+01:00
Vi har fått in tradd

VGNDNB 2020-12-20 10:36:51+01:00
Va är de för ngt ?

VGNDNB 2020-12-20 10:37:01+01:00
För tradd?

VGNDNB 2020-12-20 10:37:21+01:00
Pris o fabrikat?

GDE9YU 2020-12-20 10:38:44+01:00
IMG-1608457120237

GDE9YU 2020-12-20 10:38:45+01:00
50 mig

GDE9YU 2020-12-20 10:38:59+01:00
Kostar oss ca 3.80-4kr bror

VGNDNB 2020-12-20 10:39:24+01:00
Har vi riskat dessa elelr förstår inte

VGNDNB 2020-12-20 10:39:36+01:00
Svårt bli av med 50mg bram

GDE9YU 2020-12-20 10:57:50+01:00
Ja de är.på.oss bror

GDE9YU 2020-12-20 10:57:58+01:00
Men.mee.utkörnong kostar de så.

GDE9YU 2020-12-20 10:58:01+01:00
Kolla runt lite

VGNDNB 2020-12-20 11:05:04+01:00
Hur många har vi risktat bram?

VGNDNB 2020-12-20 11:05:10+01:00
De finns 200mg ute

GDE9YU 2020-12-20 11:05:46+01:00
Finns det ?

GDE9YU 2020-12-20 11:05:59+01:00
Vi har ej riskst det är.på.deras risk

VGNDNB 2020-12-20 11:06:19+01:00
Ok

GDE9YU 2020-12-20 11:06:26+01:00
Ska kolla vad tp.kostst

GDE9YU 2020-12-20 11:06:55+01:00
Bror vad hände med bro ?

VGNDNB 2020-12-20 11:06:55+01:00
Ska kolla runt bram.

Utredningsenheten NOA

VGNDNB skickar sedan bilden vidare till 5OVNPD, 2GIWF2 och EVXHXC, i chatten med EVXHXC framgår att VGNDNB saluför tabletterna för 5 - 6 kronor. Även GDE9YU skickar vidare samma bild samma dag och saluför tabletterna till KV08NC, RWNFM6, O7OOY4, GI80BQ, GEO5IC, V0YZEJ, 6D9DE1, UGXR4S och RMNFM6

VGNDNB 2020-12-20 11:10:49+01:00
IMG-1608457120237

VGNDNB 2020-12-20 11:10:53+01:00
5kr

VGNDNB 2020-12-20 11:10:56+01:00
50mg

VGNDNB 2020-12-20 11:12:42+01:00
5,5 6 beror på mängd så klart

GDE9YU 2020-12-20 13:03:27+01:00
IMG-1608457120237

KV08NC 2020-12-24 16:46:14+01:00
Vilka mg? Pris?

GDE9YU 2020-12-24 16:49:00+01:00
Svär min bror för liten mängd har 50mg bara

GDE9YU 2020-12-24 17:10:19+01:00
5.25 bror

4.2 Beslag Fregattvägen K366788-21

På Fregattvägen togs Tramadol av tillverkaren Alkaloid, Belbien från Hemofarm samt Ksalol och Bensedin från Galenika i beslag den 31:a mars 2021. Det togs även drygt 8 000 röda tabletter varav merparten var förpackade i plastburkar märkta Tramadol 225 mg, tabletterna var dock inte tramadol utan innehöll Prgabalin. Se även PM Fregattvägen 2021-03-31.

4.2.1 Tramadol

Tramadol-tabletter förpackade 40 respektive 20 kartor i varje paket inslagna med genomskinlig plastfolie och brun tejp. 50 mg hårda kapslar Tramadol från tillverkaren Alkaloid i Skopje. Samma som SA7FET saluför.

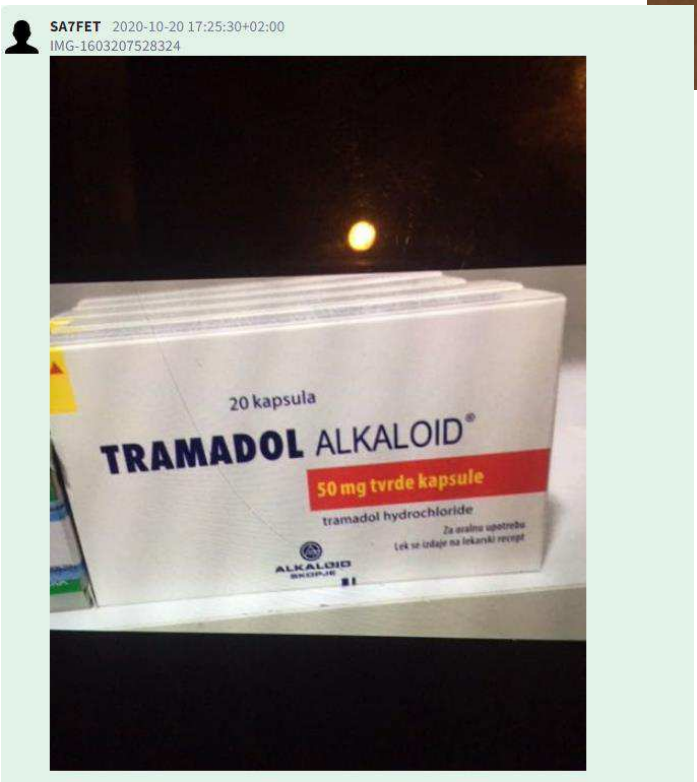

4.2.2 Belbien

Belbien 10 mg från tillverkaren Hemofarm.

4.2.3 Ksalol

Ksalol 1 mg från tillverkaren Galenika.

4.2.4 Bensedin

Bensedin 10 mg från tillverkaren Galenika

4.2.5 Falska tramadol 225 mg

På Fregattvägen togs drygt 8 000 röda tabletter innehållande Pregabalin, varav merparten av tabletterna låg i plastburkar märkta Tramadol 225 mg.

Burken och att de är ”falska” stämmer bra överens med tabletterna som SA7FET beskriver att han kan få tag ifrån Indien.

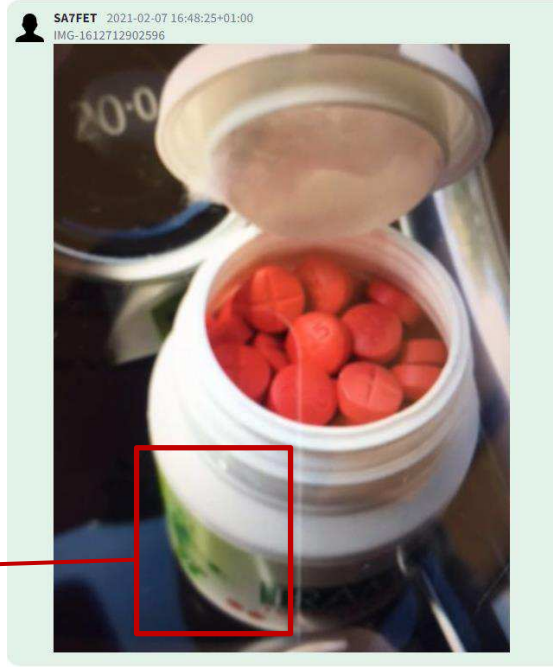

4.3 Varuvägen K276249-21

Den 9:e mars 2021 inkommer ett samtal avseende om stark branddoft i lokalerna på Varuvägen 9 i Älvsjö. Patrull kommer dit och går igenom fastigheten och kan konstatera att lukten kommer från att någon sågat upp två lastbilsdäck med en vinkelkap. Innan patrullen kommer till platsen så har personer setts lämna lokalen med påsar. I lokalen påträffas en större mängd narkotika. Av domen (som redovisas längre ned) framgår det att det ena däcket hunnits tömmas helt på sitt innehåll och det andra bara var fyllt till en tredjedel, ca 41 000 tabletter.

4.3.1 Beslag tabletter

Tabletter som togs i beslag på Varuvägen var av samma preparat och tillverkare som de SA7FET uppgav sig kunna leverera.

4.3.2 Lastbilsdäck

I gruppchatten mellan DDE975, GDE9YU, L7C976, SA7FET och VGNDNB uppger DDE975 att det var väldigt jobbigt att öppna däcken varpå SA7FET skickar en ljudfil med instruktioner hur de ska göra nästa gång.

I ljudfilen säger SA7FET:
”Jag måste förklara, men de – ohörbart-. Du kan ta en bra kniv, eller någonting, kommer mitt in i däck. Den tunnaste vägg där och du kan öppna en, vad heter, 10 med 10 eller -ohörbart- hål. Och efter du kan packa hela däcken därifrån, du vet och ta bort grejer. Och efter du måste bara kasta däck och spara bara fälg, bror. Så den är lättast, så den kan göras.”

Ljudfilen efterföljs av en bild där SA7FET har gjort markeringar på ett däck.

I samband med att GDE9YU byter till TLZ1FG så skickar han, den 6:e februari, diverse kontakter, skuldsaldon och bilder till sig själv. Bland annat skickar han bilden på däcket som han tidigare fått från SA7FET. Detta tolkas som att han fortfarande har behov av instruktionen om hur var man ska öppna däcken.

I förrådet på Varuvägen 9 tas två lastbilsdäck i beslag och båda två är uppsågade vid den markering som SA7FET har angivit.

4.3.3 Tidigare dom

I dom med målnr B 4440-21 från Södertörns Tingsrätt samt Svea Hovrätt B10851-21 döms bland andra Robin Gencel för grovt narkotikabrott för att ha hanterat lastbilsdäck med tabletter.