Polisens diarienummer
5000-k324700-24

HEMLIG

Polisen

Protokollbilaga

Åklnr
AM-42513-24

Signerat av
Emma Jutemar

Signerat datum
2024-08-29 11:30

Datum
2024-08-29

Arkiv/Åkl. ex

Enhet
Region Väst, Utredning 2 PO Älvsborg

Handläggare (Protokollförare)
Emma Jutemar

Undersökningsledare
Nina Friman Björk

Polisens diarienummer
5000-K324700-24

Personer i ärendet

Förtursmål	Beslag	Målsägande vill bli underrättad om tidpunkt för huvudförhandlingen
Målsägande/misstänkt under 18 år	Finns	Ja
Ersättningsyrkanden		Tolk krävs

Misstänkt (Efternamn och förnamn)	Personnummer
Andersson, Tim Sven Royne	20060802-5052
Brott	Förhandsgodkännande enligt RB 48:10
	Nej

Misstänkt har delgivits information om att förenklad delgivning kan komma att användas av polis och tingsrätt (skriftligt överlämnad vid ett personligt sammanträffande).

Misstänkt har delgivits information om att tillgänglighetsdelgivning kan komma att användas av tingsrätt (skriftligt överlämnad vid ett personligt sammanträffande).

Underrättad om slutförd förundersökning / utredning enligt RB 23:18a	Yttrande senast (rådrum)
2024-07-10, muntlig underrättelse	2024-08-28
	Resultat av slutunderrättelse
	Ingen erinran

Försvarare
Gabrielson, Magnus, förordnad 2024-03-18

Underrättad om slutförd förundersökning / utredning	Yttrande senast (rådrum)
2024-07-10, muntlig underrättelse	2024-08-28
	Resultat av slutunderrättelse
	Ingen erinran

Notering

Innehållsförteckning

Diarienr	Uppgiftstyp	Sida
	Protokollbilaga - ÄRENDEANALYS	
5000-K324700-24	Ärendesammanställning K324700-24	3
	PM kontroll av misstänkts uppgifter i förhör	81
	Tjänsteanteckning Operativ analys Identifiering av nummer	82
	LEK 46702194497	84
	LEK 46705218298	85
	LEK 46724445127	86
	LEK 46737834382	88
	Signalmätning K324700-24	90
	Personalia	
	Bilaga skäligen misstänkt, Andersson, Tim Sven Royne	92
	Personalia, Andersson, Tim Sven Royne	93

HEMLIG

Polisen

Ärendesammanställning

K324700-24

Utredningssektionen Älvsborg

2024-05-23

Ärendeanalysammanställning

Innehåll

1 BAKGRUND 4

1.1 Syfte 4

1.2 Underlag/Data 5

1.3 Avgränsningar 5

1.4 Metod 6

1.5 Terminologi 6

1.5.1 Brukare 6

1.5.2 Positionering 6

1.5.3 Hemmamast & nattmast 7

1.5.4 Historisk trafikdata 7

1.5.5 Visualisering av basstationer 8

1.5.6 Aktiv/passiv användning 8

1.5.7 Beslag 8

2 PREMISSER 9

2.1 Målsägare Maja Karlsson 9

2.1.1 Telefonnummer 46702194497 9

2.2 Misstänkt Tim Andersson 12

2.2.1 Telefonnummer 46724445127 12

2.3 Övriga telefonnummer 15

2.3.1 Telefonnummer 46737834382 15

2.3.2 Telefonnummer 46705218298 16

3 HÄNDELSEFÖRLOPPET I DETALJ 17

3.1 Bakgrund 17

3.2 Innan mordet 18

3.2.1 2024-03-12 18

3.2.2 2024-03-13 23

3.3 Brottsdagen 2024-03-14 29

3.3.1 Kartor över viktiga platser 29

3.3.2 Anländer till skolan, klockan 06:55-08:06 31

3.3.2.1 Maja Karlsson 31

3.3.2.2 Tim Andersson 33

3.3.2.3 Tim Andersson & Maja Karlsson 34

3.3.3 Skoldagen, klockan 08:06-13:25 37

3.3.4 Maja & Tim lämnar skolan, klockan 13:25-13:30 ... 38
3.3.5 Maja & Tim går på spåret, klockan 13:30-13:37 ... 40
3.3.6 Maja & Tim på brottsplatsen, klockan 13:37-14:37 ... 43
3.3.7 Tim lämnar brottsplatsen, klockan 14:37-14:39 ... 48
3.3.8 Tims flyktväg, klockan 14:39-14:56 ... 49
3.3.9 Tim hos mormor, klockan 15:00-16:15 ... 55
3.3.9.1 Förflyttning från Skene till Berghem ... 55
3.3.9.2 Tim Snapchat till Andrea ... 56
3.3.9.3 Anna Paulsson försök att nå Tim Andersson ... 56
3.3.10 Tim hemma, klockan 16:15 ... 58
3.3.10.1 Förflyttning från mormor till hemadressen ... 58
3.3.10.2 Hemma i bostaden ... 59
3.3.10.3 Tim använder Snapchat ... 61
3.3.10.4 Maja anmäls försvunnen ... 62
3.4 Efter mordet ... 63
3.4.1 2024-03-15 ... 63
3.4.1.1 Skoldagen ... 63
3.4.1.2 Kinna centrum ... 63
3.4.1.3 Hos mormor ... 65
3.4.1.4 Hemma i bostaden ... 66
3.4.1.5 Tim använder Snapchat ... 68
3.4.2 2024-03-16 ... 69
3.4.2.1 Rörelse mot Skene ... 69
3.4.2.2 Tim använder Snapchat ... 72
3.4.3 2024-03-17 ... 73
3.4.3.1 Lillasjö ... 73
3.4.3.2 Tim använder Snapchat ... 75
3.4.3.3 Förhör med polisen ... 76
3.4.4 2024-03-18 ... 77
3.4.4.1 Skoldagen ... 77
3.4.4.2 Tim använder Snapchat ... 77
3.4.4.3 Anhållen ... 78

1 Bakgrund

Den 14 mars 2024 anmäls Maja Karlsson försvunnen av sina föräldrar klockan 18:21. Majas sista aktiva handling på sin telefon är ett samtal till mamma klockan 12:16 den 14 mars. Samtalet varar i 39 sekunder. Efter detta mottar Maja flera samtal och SMS som inte besvaras. Maja missar skoltaxin och kommer inte till fritids vid tretiden, som planerat.

Maja hittas avliden i Viskan kvällen den 18 mars av Polisens hunförare. En sten tynger ner hennes kropp och kroppen har utsatts för kraftigt våld. Majas ytterkläder och väska låg instoppade under en rotvälta. Hennes kläder är kvar på henne men byxor och trosor är nerdragna, och BH är uppdragen. Majas telefon återfinns i vattnet.

Tim är misstänkt för mord och grov våldtäkt. Tim är den sista personen som har sett Maja vid liv och han har skador på händerna. På fyndplatsen hittas en använd kondom, med Tims sperma på insida och utsida, samt Majas DNA på utsidan.

1.1 Syfte

Syftet med rapporten är att i kronologisk ordning beskriva de omständigheter som ligger till grund för åtalet mot Tim Andersson. Rapporten kommer kartlägga misstänkts mobiltelefon, geografiska rörelser och samröre mellan familj och vänner.

Syftet med ärendesammanställning är även att påvisa vilka utredningsåtgärder som gjorts för att kartlägga tiden innan, under och efter mordet. Ärendesammanställning ska även visa på hur och var den misstänktes telefon har kopplar upp tiden innan, under och efter mordet.

1.2 Underlag/Data

Ärendeanalysen grundar sig på tillgängligt material i utredningen. Telefonlistor med historiska trafikuppgifter, HÖK, har begärts från teleoperatörer enligt tabellen nedan och kopplas till personer aktuella i denna rapport. Inhämtade listor är redigerade och normaliserade samt analyserade. I tabellen nedan presenteras vilka teleadresser som har varit föremål för HÖK samt under vilken tidsperiod. Telefoner och telefonnummer som visat sig ha bäring för utredningen kommer endast att presenteras i rapporten.

IMEI/Telefonnummer	Operatör	HÖK beställd mot	Tidsperiod
46702194497	Hi3G	Maja Karlsson	2024-01-17 -- 2024-03-18
35645710661416	Hi3G	Maja Karlsson	2024-01-17 -- 2024-03-18
35428694521423	Hi3G	Maja Karlsson	2024-01-17 -- 2024-03-18
46724445127	Telenor	Tim Andersson	2024-01-17 -- 2024-03-18
86194406148170	Telenor	Tim Andersson	2024-01-17 -- 2024-03-18
86194406148171	Telenor	Tim Andersson	2024-01-17 -- 2024-03-18
46705218298	Hi3G	Lena Andersson	2024-01-17 -- 2024-03-18
46737834382	Telia	Royne Andersson	2024-01-17 -- 2024-03-18
35878910921797	Telia	Royne Andersson	2024-01-17 -- 2024-03-18
240017145755721 (IMSI)	Telia	Royne Andersson	2024-03-14 -- 2024-03-18
IMEI/Telefonnummer	**Operatör**	**HAK-SMS beställd mot**	**Tidsperiod**
46702194497	Hi3G	Maja Karlsson	2024-02-18 -- 2024-03-15

1.3 Avgränsningar

Förhörsuppgifter kommer tas med sparsamt och endast om de kan styrkas med övriga information så som övervakningsfilm, kontoutdrag och liknande. I tabeller har ett urval av samtalstrafik och datatrafik gjorts för att underlätta läsningen, den fullständiga HÖK-samtalslistan finns tillgänglig i ärendet.

De positioneringar som redovisas i undersökningen har alla en precision på max 40 m och är av typen ”visited” vilket innebär att enheten varit på platsen.

1.4 Metod

Ovan data har analyserats och presenteras i kronologisk ordning.

1.5 Terminologi

För definition av basstation, celler, datatrafik, IMEI, ICCID, IMSI och andra ord kopplade till historisk trafikdata se separat PM[1]. Se även separata PM för definitioner och förklaring av tolkning av datalistor[2].

1.5.1 Brukare

I rapporten används termen ”brukare”. Med det menas en fysisk person som ”brukar” ett visst mobilnummer under tidsperioden som är av intresse i analysen. Personen kan antingen vara abonnent till ett registrerat nummer eller användare av ett oregistrerat kontantkort. Knytning av brukare till mobilnummer görs utifrån utredningsmaterial.

Ex:

- NN är brukare av 1111, är detsamma som:
- NN är den person som använder och kan nås på mobilnummer 1111.

1.5.2 Positionering

I rapporten beskrivs positionering av uppkopplande mobiltelefoner genom hänvisning till det namn operatörens angivna basstation har i den inhämtade telefonlistan (HÖK-listan). I rapporten skrivs basstationsnamn och återföljt av symbolen grader °. Värdet grader anger riktning på den utgående huvudsignalen från basstationen. Basstation är synonymt med ordet mast.

Ex:

- Uppkopplad basstation är [T2-LANDVETTER, 310°]

[1] 220216 ”Terminologi Historisk Trafikdata 2022 v.1”.
[2] 221208 om Datalistor från Tele2 (för FUP)

1.5.3 Hemmamast & nattmast

Genom att lista samtliga uppkopplingar som ett telefonnummer registrerar mot basstationer under samtalslistans inhämtningsperiod, ser man vilka basstationer som är mest frekventa. På detta sätt kan man påvisa var en brukare har sin så kallade ”hemmamast”. Uttrycket är ett förenklat begrepp för de basstationer som en brukare registrerar flest uppkopplingar mot, ofta är det just också dessa basstationer som täcker brukarens bostadsadress. Det är oftast även till denna plats som man kan koppla en brukares nattvila och kommer i rapporten hänvisas till som nattmast.

1.5.4 Historisk trafikdata

Benämningen historiska trafikdatalistor används som ett samlingsbegrepp för samtalslistor och områdesförfrågningar. Samtalslistor och områdesförfrågningar innehåller lokaliseringsuppgifter

Samtalstrafiken är ett utdrag från en mobiloperatör på ett specifikt telefonnummers eller en telefons [IMEI] samtalstrafik under en bestämd tidsperiod. En samtalslista kan även inhämtas på tömda basstationers celler och kallas då för områdesförfrågning.

Informationen skiljer sig något beroende på från vilken mobiloperatör listan begärts, men i allmänhet erhålls följande information:

- Utgående och inkommande samtal
- Inkommande samtal som kopplats till röstbrevlåda
- Inkommande samtal då mobiltelefonen varit avslagen eller utanför täckningsområde
- Utgående och inkommande SMS
- Samtalslängd
- Parter i kommunikationen
- Basstation som sökt mobiltelefon kopplat upp mot

1.5.5 Visualisering av basstationer

Visualisering av basstationsuppkopplingarna har gjorts i verktyget GeoTime. Cellriktningen för basstationerna är visualiserad som en grå tårtbit med streckade linjer. Tårtbiten visar enbart cellriktningen och inte djupet eller bredden, d.v.s. basstationens signal är inte begränsad av tårtbitens streckade linjer. Täckningsområdet påverkas av omgivande terräng, höjdskillnader, väder, byggnader och även prestanda hos aktuell mobiltelefon. Av ovan skäl anges i materialet inga närmre positioner än ”i närheten av” och ”i riktning mot”.

1.5.6 Aktiv/passiv användning

Aktiv användning av en mobiltelefon innebär att brukaren av telefonen aktivt skickar ett SMS eller ringer/svarar på ett samtal. Passiv användning av en mobiltelefon innebär att brukaren mottar ett SMS eller mottar ett samtal som inte besvaras. Aktiv användning innebär en aktiv handling med telefonen.

1.5.7 Beslag

Utläsning har skett av beslagtagna mobiltelefoner i ärendet. I utläsningen kopieras information som finns lagrad i mobiltelefonen. I utläsningen kan chattar, bilder, videos, internetsökningar etc. finnas lagrade. Där det har varit aktuellt för utredningen har information från utläsningarna tagits med i denna rapport och noteras då med fotnot. Tider för samtal och SMS-konversationer kan ibland skilja sig åt från samtalslistorna (HÖK) beroende på när ett samtal loggas av teleoperatören. Manuell genomgång av mobiltelefoner sker också som komplement till utläsningen. I vissa fall kan dock varken utläsning eller manuell genomgång utföras av en mobiltelefon.

2 Premisser

I nedan avsnitt kommer inledningsvis berörda personer (målsägare och misstänkt) presenteras, därefter respektive persons brukaranalys. Detta kommer följas av ett avsnitt där händelseförloppet i ärendet presenteras i kronologisk ordning och dess premisser.

2.1 Målsägare Maja Karlsson

Maja Karlsson är målsägare, hon avled till följd av yttre våld den 14 mars 2024.

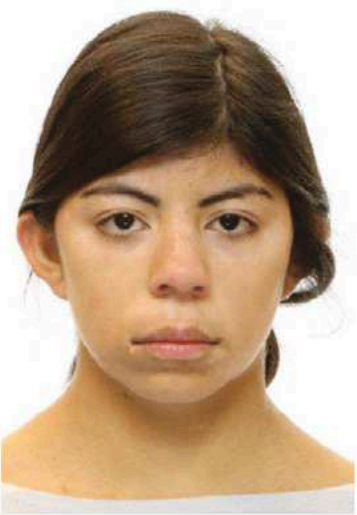

Maja Karlsson, [redacted]

Samtalslista HÖK är inhämtad för telefonnummer 46702194497 för perioden 2024-01-17 till 2024-03-18.

Modell	*IMEI*	*Telefonnummer*	*BG-nummer*
Apple iPhone XR	35645710661416	46702194497	BG33606-1
Apple iPhone SE	35428694521423	46702194497	*Ej i beslag*

2.1.1 Telefonnummer 46702194497

Nedan presenteras hur telefonnummer 46702194497 knyts till Maja Karlsson

- Telefonnummer 46702194497 är registrerat på Majas Karlsson mamma, Catrin Karlsson, telefonnummer är aktivt sedan 2021-08-23 och senast använt 2024-03-15 klockan 10:12:05[3].
- Maja Karlsson föräldrar har uppgivet att telefonnumret 46702194497 som Majas telefonnummer i samband med att hon anmäls försvunnen.

[3] LEK 46702194497

- Telefonen med IMEI 35645710661416 och tillhörande SIM kort i återfinns i vattnet vid brottsplatsen, och är tagen i beslag 2024-03-20[4].
- Genomgång av innehållet i telefonen BG33606-1 bekräftar att enheten brukas av Maja[5].
- Maja har bytt telefon 2024-02-27, från IMEI 35428694521423 (iPhone SE) till IMEI 35645710661416 (iPhone XR), samma telefonnummer har använts i båda telefonerna.
- Topp fem kontakter är personerna som presenteras nedan

Topp 5 kontakter under perioden 2024-01-17 till 2024-03-18	*Antal kontakt tillfällen*
46***9772 Catrin Karlsson**	1734
46***1473 Brämhults Måleri AB**	491
46***4600 Angelica Viola Karlsson**	357
46***6202 Erik Johansson**	237
46***8499 Johan Karlsson**	157

- I tabellen till nedan visas de tre basstationer som telefonnummer 46702194497 mest frekvent kopplat upp mot under natt, morgon och kväll under perioden 2024-01-17 till 2024-03-18. Värdena i tabellen är basstationsuppkopplingar baserade på samtliga trafikposter gällande samtal, vidarekopplingar, SMS och datauppkopplingar, vilket innebär att trafikposter som förekommer på flera rader i samtalslistan (dubbletter etc.) ingår i antalet i tabellen.

Telefonnummer 46702194497	**Uppkopplingar**
1. Natt 23:00-05:59	
Gallåsen Gunnagården, 30°	72
Assbergsgatan 5, Mark 80°	60
Lygnersvider 60°	34
2. Morgon 06:00-08:59	
Gallåsen Gunnagården,, Mark 30°	467
Assbergsgatan 5, Mark 80°	170
Assbergsgatan 5 80°	40
5. Kväll 18:00-22:59	
Gallåsen Gunnagården,, Mark 30°	336
Assbergsgatan 5, Mark 80°	203
Lygnersvider 60°	94

- På kartan nedan visas basstation [Gallåsen Gunnagården, 30°], [Assbergsgatan 5, Mark 80°] samt [Lygnersvider 60°]

[4] Utläsning & GDP från beslag BG33606-1
[5] Telefonundersökning MAJA, BG33606-1

HEMLIG

Polisen

Dokument
RAPPORT

Sida
11 (78)

Upprättad av	Datum	Diarienr	Saknr	Version
Mia Örn	2024-05-22	K324700-24		00.01

Med stöd av ovan redovisad information är det att anse som bekräftat att Maja Karlsson är brukare av telefonnummer 46702194497. Fortsättningsvis kommer telefonnummer 46702194497 refereras till som **Maja Karlsson_4497.**

2.2 *Misstänkt Tim Andersson*

Tim Andersson är misstänkt för mord och grov våldtäkt, och var vid tiden för brotten 17 år gammal.

Tim Andersson, 20060802-5052

Älvsängsvägen 9,

Berghem

Samtalslista HÖK är inhämtad för telefonnummer 46724445127 för perioden 2024-01-17 till 2024-03-18

Modell	*IMEI*	*Telefonnummer*	*BG-nummer*
Redmi 9A, Xiaomi	861944061481708	46724445127	BG32671-1
Redmi 9A, Xiaomi	861944061481716	46724445127	BG32671-1

2.2.1 Telefonnummer 46724445127

Nedan presenteras hur telefonnummer 46724445127 knyts till Tim Andersson

- Telefonnummer 46724445127 är att abonnemang tillhörande Tims pappa Royne Andersson, telefonnumret har varit aktivt sedan 2021-07-28[6].
- Telefon med 86194406148170 med tillhörande SIM kort med telefonnummer 46724445127 tas i beslag från Tim Andersson 2024-03-18 i samband med att Tim anhålls[7]
- Genomgång av innehållet i telefonen BG32671-1 bekräftar att enheten brukas av Tim Andersson[8]

[6] LEK 46724445127
[7] 2024-5000-BG2671-1
[8] Telefonundersökning TIM, BG32671-1

- Topp fem kontakter är personerna som presenteras nedan

Topp 5 kontakter under perioden 2024-01-17 till 2024-03-18	*Antal kontakt tillfällen*
46***3754 Elsa Andersson**	84
46***8298 Lena Andersson**	75
46***4382 Royne Andersson**	18
46***7140 Anna Paulsson**	7
46702194497 Maja Karlsson	4

- I tabellen till nedan visas de tre basstationer som telefonnummer 46724445127 mest frekvent kopplat upp mot under natt, morgon och kväll under perioden 2024-01-17 till 2024-03-18. Värdena i tabellen är basstationsuppkopplingar baserade på samtliga trafikposter gällande samtal, vidarekopplingar, SMS och datauppkopplingar, vilket innebär att trafikposter som förekommer på flera rader i samtalslistan (dubbletter etc.) ingår i antalet i tabellen.

Telefonnummer 46724445127	**Uppkopplingar**
1. Natt 23:00-05:59	
Assbergsgatan 5 260°	6
LEKVAD 2 350°	5
Kinna 220°	2
2. Morgon 06:00-08:59	
LEKVAD 2 350°	24
Assbergsgatan 5 260°	21
VARBERGSVÄGEN 6 40°	2
5. Kväll 18:00-22:59	
Assbergsgatan 5 260°	27
G1112932 (00F0182B733284) 220°	18
LEKVAD 2 350°	11

- På kartan nedan visas basstation [Assbergsgatan 5 260°], [LEKVAD 2 350°] samt [G1112932 (00F0182B733284) 220°] som har övervägande flest uppkopplingar.

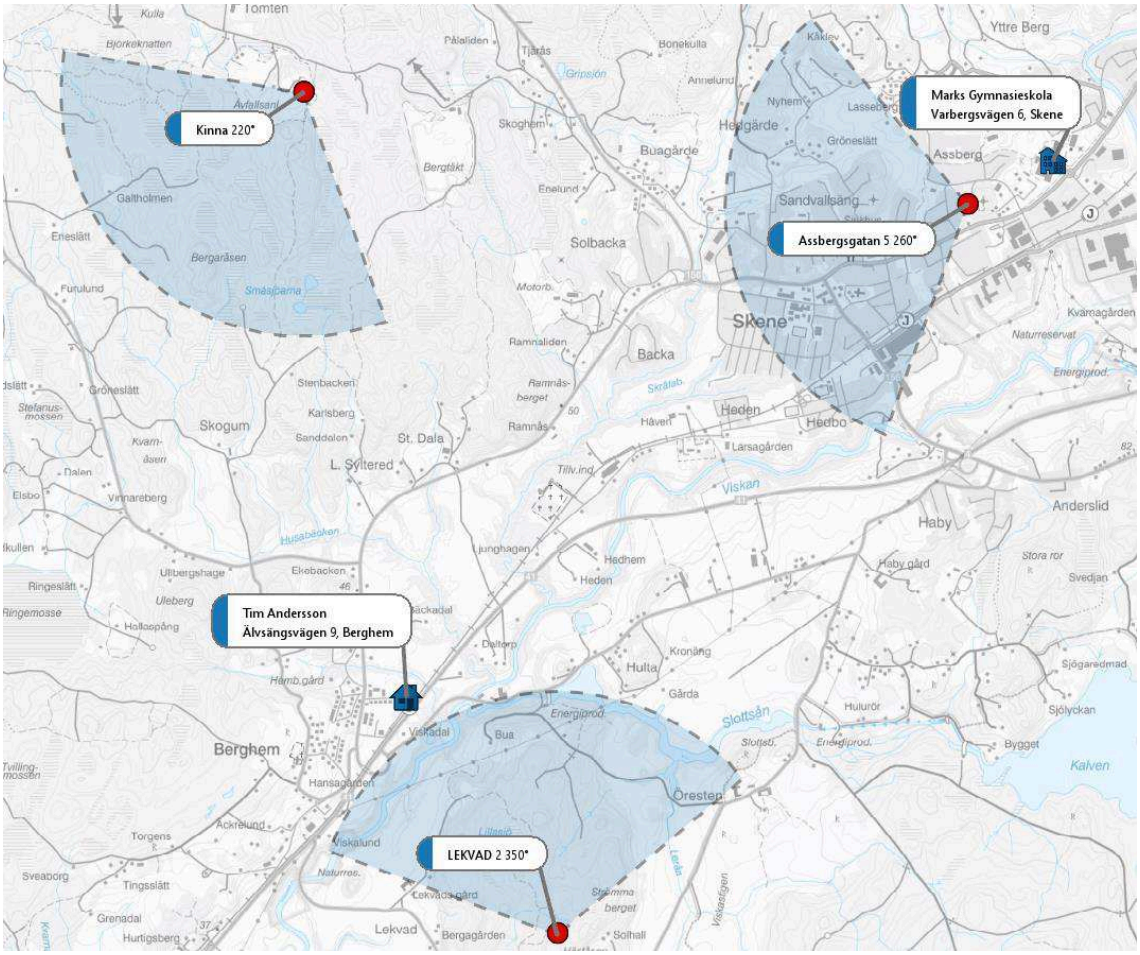

Med stöd av ovan redovisad information är det att anse som bekräftat att det är Tim Andersson som är brukare av telefonnummer 46724445127.

Hädanefter kommer telefonnummer 46724445127 hänvisas till som **Tim Andersson_5127**.

2.3 *Övriga telefonnummer*

I rapporten kommer två telefonnummer kopplade till Tims föräldrar, Lena Andersson och Royne Andersson, att vara betydande i kartläggningen Tim Anderssons rörelser och förehavanden efter brottet.

2.3.1 Telefonnummer 46737834382

Samtalslista HÖK är inhämtad för telefonnummer 46737834382 för perioden 2024-01-17 till 2024-03-18

Modell	*IMEI*	*Telefonnummer*	*BG-nummer*
Galaxy S10, Samsung Korea	358789109217972	46737834382	BG33403-1
Galaxy S10, Samsung Korea	358790109217970	46737834382	BG33403-1

Nedan presenteras hur telefonnummer 46737834382 knyts till Royne Andersson

- Telefonnummer 46737834382 är att abonnemang tillhörande Royne Andersson, telefonnumret har varit aktivt sedan 2019-11-05[9]
- Telefon med IMEI 35879010921797 med tillhörande SIM kort med telefonnummer 46737834382 tas i beslag från Royne Andersson 2024-03-20[10]
- Genomgång av innehållet i telefonen, 2024-5000- BG33403-1, bekräftar att enheten brukas av Royne Andersson[11]

Ovan information talar för att det är Royne Andersson som är brukare av telefonnummer 46737834382.

Hädanefter kommer telefonnummer 46737834382 hänvisas till som **Royne Andersson_4382**.

[9] LEK 46737834382
[10] Tagen i beslag i ärende K324700-24, 2024-5000- BG33403-1
[11] 2024-5000- BG33403-1

2.3.2 Telefonnummer 46705218298

Samtalslista HÖK inhämtad för telefonnummer 46705218298 för perioden 2024-01-17 till 2024-03-18.

Modell	*IMEI*	*Telefonnummer*	*BG-nummer*
HUAWEI P20 Pro	867052044564386	46705218298	BG33407-1

Nedan presenteras hur telefonnummer 46737834382 knyts till Lena Andersson

- Telefonnummer 46737834382 är ett abonnemang tillhörande Lena Andersson, telefonnumret har varit aktivt sedan 2022-08-11[12]
- Telefon med IMEI 867052044564386 med tillhörande SIM kort med telefonnummer 46705218298 tas i beslag från Lena Andersson 2024-03-20[13]
- Genomgång av innehållet i telefonen 2024-5000- BG33407-1bekräftar att enheten brukas av Lena Andersson[14]

[12] LEK 46705218298
[13] Tagen i beslag i ärende K324700-24, 2024-5000- BG33407-1
[14] 2024-5000- BG33407-1

3 Händelseförloppet i detalj

I detta avsnitt kommer ett händelseförlopp beskrivas i kronologisk ordning, från den 12 mars fram till den 18 mars.

3.1 Bakgrund

Det är av vikt att redovisa vad som sker mellan Tim och Maja dagarna innan mordet samt vad Tim gör dagarna efter mordet. Nedan kommer händelseförloppet redovisas dag för dag från den 12 mars, morddagen den 14 mars samt dagarna tills det att Tim anhålls den 18 mars.

3.3 *Brottsdagen 2024-03-14*

3.3.1 Kartor över viktiga platser

Nedan följer en översikt kring det platser som är av vikt för händelseförloppet den 14 mars.

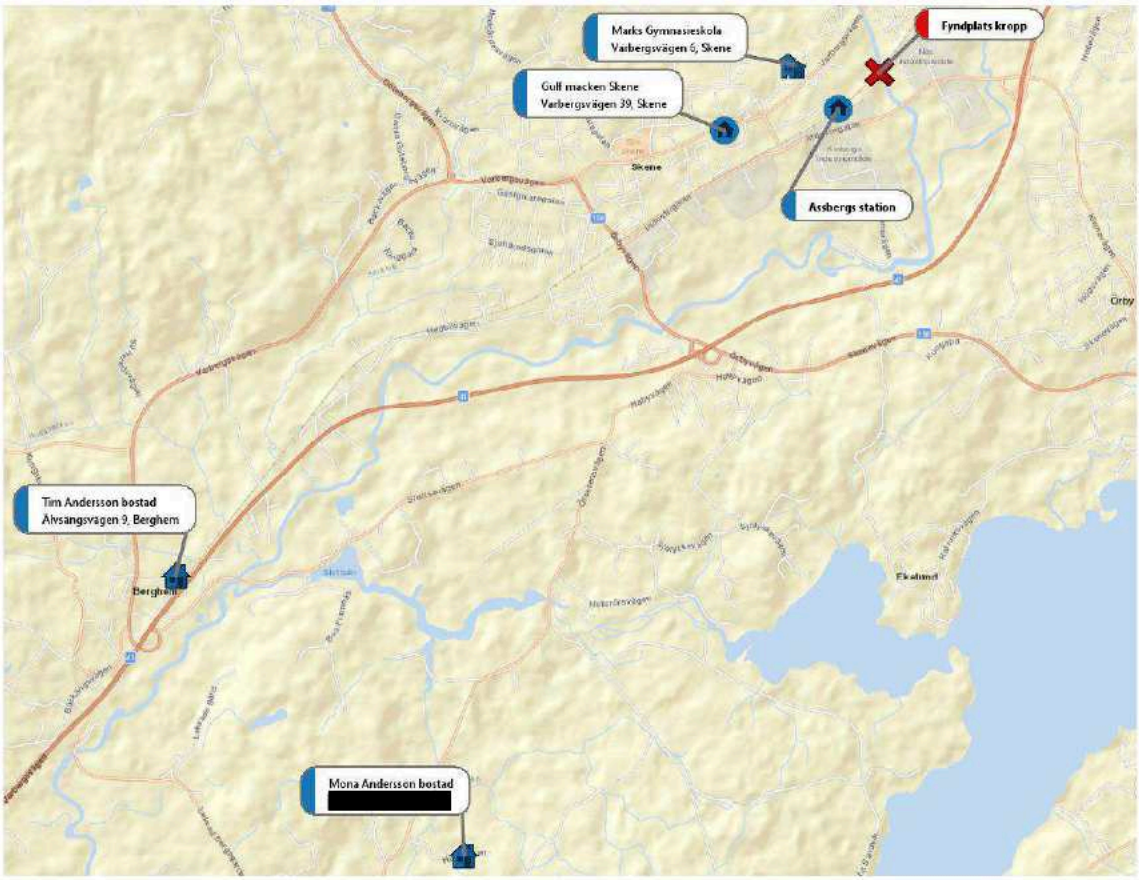

Karta över var Tim bor och Tims mormor Mona bor, samt var skolan, Gulf macken, Assbergs-station och brottsplatsen ligger.

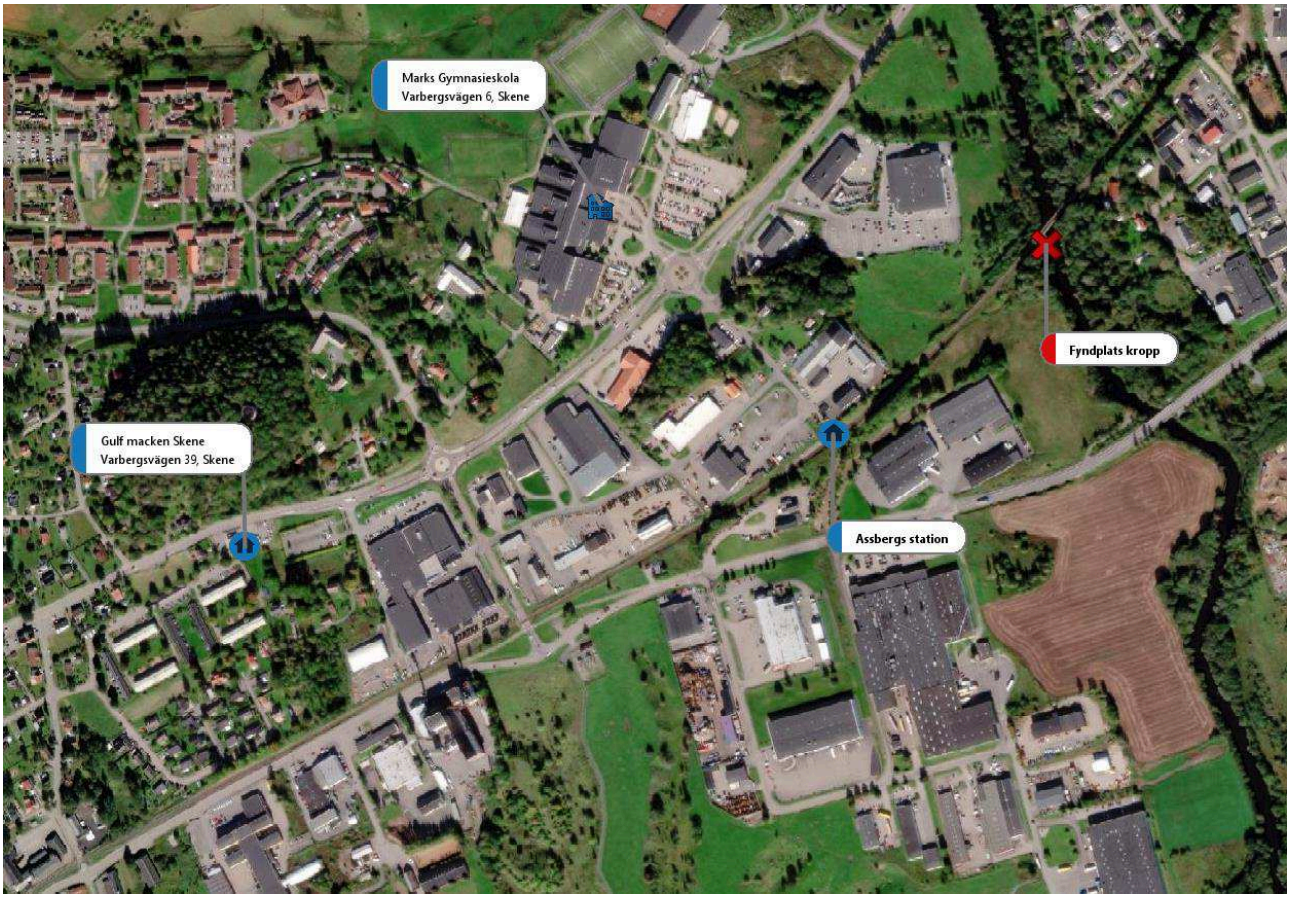

Gulf macken, Marks gymnasieskola, Assbergs-station och fyndplatsen för Majas kropp

3.3.2 Anländer till skolan, klockan 06:55-08:06

3.3.2.1 Maja Karlsson

Maja Karlsson_4497 lämnar sin hemmamast klockan 06:55[18], Maja blir hämtat av skolskjuts och körd till skolan vilket även påvisas av positioneringar från Majas telefon[19]. I utläsningen av Majas telefon framkommer att under tiden hon sitter i bussen på väg mot skolan så har Maja en text- och ljudchatt med Tim[20]. Taxichauffören upplevde även att Maja viskade i telefonen och tittade på något med lågt ljud[21]. Klockan 07:23:37 öppnar Majas passerkort[22] entrén till Marks Gymnasieskola och vid samma tidpunkt finns det positionering från Majas telefon som visar att telefonen befinner sig i skolan med 35 meters precision[23]. Maja är på väldigt gott humör denna dag[24], hon upplevs som glad och hade fixat sig med smink vilket inte tillhörde det vanliga[25]. Maja hade även jeans på sig vilket också var ovanligt[26].

Nedan karta visar rörelser för **Maja Karlsson_4497** genom basstationsuppkopplingar. Cellriktning och plats för basstationsstationen visas på kartan, tabellen under visar ett urval av **Maja Karlsson_4497** uppkopplingar. Kartan visar även positioneringar (device locations) hämtade från Majas telefon[27].

[18] HÖK 46702194497
[19] Förhör Gent Carlsson 240506; Utläsning & GDP från beslag BG33606-1
[20] Tim Maja Ljudchatt Excel transkriberat
[21] Förhör Gent Carlsson 240506;
[22] Dörrpassage Maja Karlsson passerkort
[23] Utläsning & GDP från beslag BG33606-1
[24] Förhör Laila Irmeli Grönesjö 240318; Helena Margareta Birgersson, 240318; Linda Angelica Andersson 240318; Karl Jerker Svensson, 240321
[25] Förhör Laila Irmeli Grönesjö 240318; Helena Margareta Birgersson, 240318; Linda Angelica Andersson 240318; Karl Jerker Svensson, 240321
[26] Förhör Gent Carlsson 240506
[27] HÖK 46702194497; Utläsning & GDP från beslag BG33606-1, **Obs i kartan för avsnitt 3.3.2.1 har precision över 40 meter använts, i syfte att visa i vilken riktning Maja färdas.**

HEMLIG

Polisen

Dokument
RAPPORT

Sida
32 (78)

Upprättad av	Datum	Diarienr	Saknr	Version
Mia Örn	2024-05-22	K324700-24		00.01

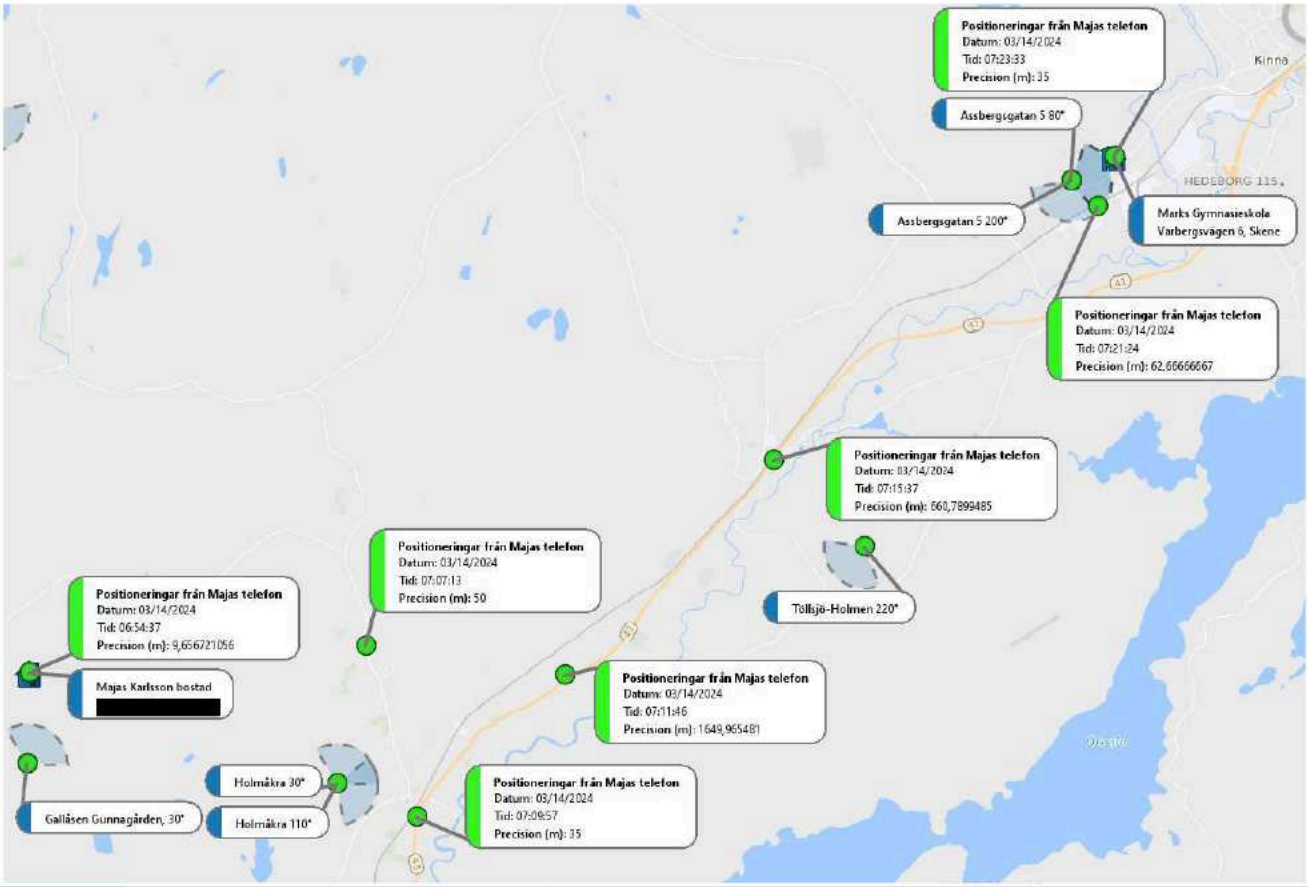

Kommunikationstyp	A_Part_Nummer	A_Part_Namn	Brukare	Start_Datum	Start_Tid	Längd	Start_Adress_Riktning
Signalering	46702194497	Maja Karlsson_4497	Maja Karlsson_4497 LU	2024-03-14	06:55:00		Gallåsen Gunnagården, 30°
Data	46702194497	Maja Karlsson_4497	Maja Karlsson_4497	2024-03-14	06:59:05	06:00:01	Assbergsgatan 5 80°
Signalering	46702194497	Maja Karlsson_4497	Maja Karlsson_4497 LU	2024-03-14	07:00:00		Gallåsen Gunnagården, 30°
Signalering	46702194497	Maja Karlsson_4497	Maja Karlsson_4497 LU	2024-03-14	07:00:00		Holmåkra 30°
Signalering	46702194497	Maja Karlsson_4497	Maja Karlsson_4497 LU	2024-03-14	07:00:00		Torås Västergården 140°
Signalering	46702194497	Maja Karlsson_4497	Maja Karlsson_4497 LU	2024-03-14	07:05:00		Holmåkra 30°
Signalering	46702194497	Maja Karlsson_4497	Maja Karlsson_4497 LU	2024-03-14	07:10:00		Holmåkra 110°
Signalering	46702194497	Maja Karlsson_4497	Maja Karlsson_4497 LU	2024-03-14	07:10:00		Töllsjö-Holmen 220°
Signalering	46702194497	Maja Karlsson_4497	Maja Karlsson_4497 LU	2024-03-14	07:15:00		Assbergsgatan 5 200°
Signalering	46702194497	Maja Karlsson_4497	Maja Karlsson_4497 LU	2024-03-14	07:20:00		Assbergsgatan 5 200°
Signalering	46702194497	Maja Karlsson_4497	Maja Karlsson_4497 LU	2024-03-14	07:25:00		Assbergsgatan 5 200°
Signalering	46702194497	Maja Karlsson_4497	Maja Karlsson_4497 LU	2024-03-14	07:25:00		Assbergsgatan 5 80°

3.3.2.2 *Tim Andersson*

Tim Andersson_5127 har inga basstationsuppkopplingar under perioden 2024-03-13 klockan 17:16:30 till 2024-03-14 klockan 13:48:03[28]. Utifrån Tims Snapchat positioneringar går att utläsa att han befinner sig hemma vid 06:30[29]. Mellan 06:46:36 till 08:06 visar Tims hälso-app att han går 952 steg[30].
Ett vittne filmar Tim klockan 07:51 från busshållplatsen i Berghem[31]. Filmen visar att Tim har på sig gråa shorts, blå huvtröja och en mörk jacka[32], utifrån vittnets observationer har Tim även med sig en skateboard. Klockan 08:06 används Tim passerkort i skolan, han går till området där skåpen finns[33].

[28] Tim använder sin telefon, vilket utläsningen av BG32671-1 visar genom bl.a. chattarna med Maja. Däremot visar telefonens Location update-lista inga positioneringar. En fråga ställs till Telenor 240514 angående varför poster saknas under angiven tid, Telenor kan ej svara på detta då systemet endast sparar materialet i 21 dagar.
[29] BG32671-1, Snapchat positioneringar
[30] Teleundersökning TIM, BG32671-1
[31] Förhör Joel Lund, 240419
[32] Förhör Joel Lund, 240419
[33] Dörrpassage Trim Andersson passerkort

3.3.3 Skoldagen, klockan 08:06-13:25

Under skoldagen befinner sig Maja och Tim i skolan, det finns inga indikationer på att de har lämnat skolområdet tidigare under dagen[35]. Nedan karta visar **Maja Karlsson _4497** uppkopplingar från klockan 07:30 fram till 12:41. Kartan visar även visited locations från Majas telefon (BG33606-1). Maja har en sista aktiv handling på sin telefon i form av ett samtal till sin mamma klockan 12:16:34, efter denna tidpunkt finns endast inkommande samtal och sms till Majas telefon. Majas sista samtal är röd markerat i tabellen nedan. **Tim Andersson_5127** har inga uppkopplingar under denna tid[36], det finns inte heller några steg i Tims hälso-app mellan klockan 08:06:51 till 13:23:19[37] på grund av telefonen plockas in under lektiontid[38].

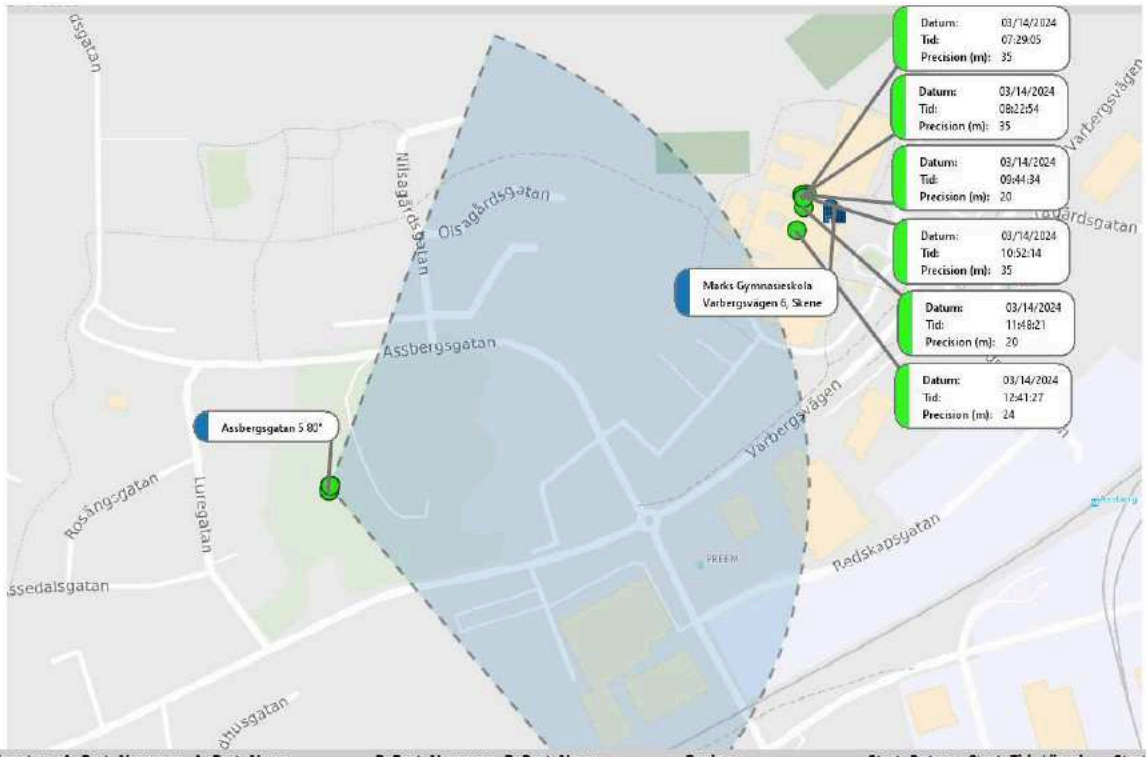

Kommunikationstyp	A_Part_Nummer	A_Part_Namn	B_Part_Nummer	B_Part_Namn	Brukare	Start_Datum	Start_Tid	Längd	Start_Adress_Riktning
Signalering	46702194497	Maja Karlsson_4497			Maja Karlsson_4497 LU	2024-03-14	07:25:00		Assbergsgatan 5 80°
Data	46702194497	Maja Karlsson_4497			Maja Karlsson_4497	2024-03-14	08:21:07	06:00:00	Assbergsgatan 5 80°
Signalering	46702194497	Maja Karlsson_4497			Maja Karlsson_4497 LU	2024-03-14	09:25:00		Assbergsgatan 5 80°
Signalering	46702194497	Maja Karlsson_4497			Maja Karlsson_4497 LU	2024-03-14	10:25:00		Assbergsgatan 5 80°
Samtal	46702194497	Maja Karlsson_4497	46*****9772	Catrin Karlsson	Maja Karlsson_4497	2024-03-14	10:56:26	00:00:02	Assbergsgatan 5, Mark 80°
Samtal	46702194497	Maja Karlsson_4497	46*****9772	Catrin Karlsson	Maja Karlsson_4497	2024-03-14	10:56:59	00:00:02	Assbergsgatan 5, Mark 80°
Samtal	46702194497	Maja Karlsson_4497	46*****4600	Angelica Viola Karlsson	Maja Karlsson_4497	2024-03-14	10:57:12	00:00:02	Assbergsgatan 5, Mark 80°
Samtal	46702194497	Maja Karlsson_4497	46*****9772	Catrin Karlsson	Maja Karlsson_4497	2024-03-14	10:57:49	00:00:04	Assbergsgatan 5, Mark 80°
Samtal	46702194497	Maja Karlsson_4497	46*****4600	Angelica Viola Karlsson	Maja Karlsson_4497	2024-03-14	10:58:07	00:00:01	Assbergsgatan 5, Mark 80°
Samtal	46702194497	Maja Karlsson_4497	46*****9772	Catrin Karlsson	Maja Karlsson_4497	2024-03-14	10:58:51	00:00:04	Assbergsgatan 5, Mark 80°
Samtal	46702194497	Maja Karlsson_4497	46*****9772	Catrin Karlsson	Maja Karlsson_4497	2024-03-14	11:07:08	00:00:04	Assbergsgatan 5, Mark 80°
Samtal	46*****9772	Catrin Karlsson	46702194497	Maja Karlsson_4497	Maja Karlsson_4497	2024-03-14	11:45:39	00:00:01	Assbergsgatan 5, Mark 80°
Samtal	46702194497	Maja Karlsson_4497	46*****9772	Catrin Karlsson	Maja Karlsson_4497	2024-03-14	12:16:34	00:00:39	Assbergsgatan 5, Mark 80°
Signalering	46702194497	Maja Karlsson_4497			Maja Karlsson_4497 LU	2024-03-14	12:20:00		Assbergsgatan 5 80°
Samtalsförsök	46*****4600	Angelica Viola Karlsson	46702194497	Maja Karlsson_4497	Maja Karlsson_4497	2024-03-14	12:20:24	00:00:00	Assbergsgatan 5, Mark 80°
Signalering	46702194497	Maja Karlsson_4497			Maja Karlsson_4497 LU	2024-03-14	12:45:00		Assbergsgatan 5 80°

[35] Kontroll av passerloggar, rörelser för i HÖK material, device locations från Utläsning & GDP från beslag BG32671-1& Utläsning & GDP från beslag BG33606-1

[36] Telefonens Location update-lista visar inga positioneringar. En fråga ställs till Telenor 240514 angående varför poster saknas under angiven tid, Telenor kan ej svara på detta då systemet endast sparar materialet i 21 dagar.

[37] Teleundersökning TIM, BG32671-1

[38] Förhör Helena Birgersson, 240318

3.3.4 Maja & Tim lämnar skolan, klockan 13:25-13:30

Nedan karta visar en översikt över Tim och Majas gångväg från skolan mot Assbergs tågstation.

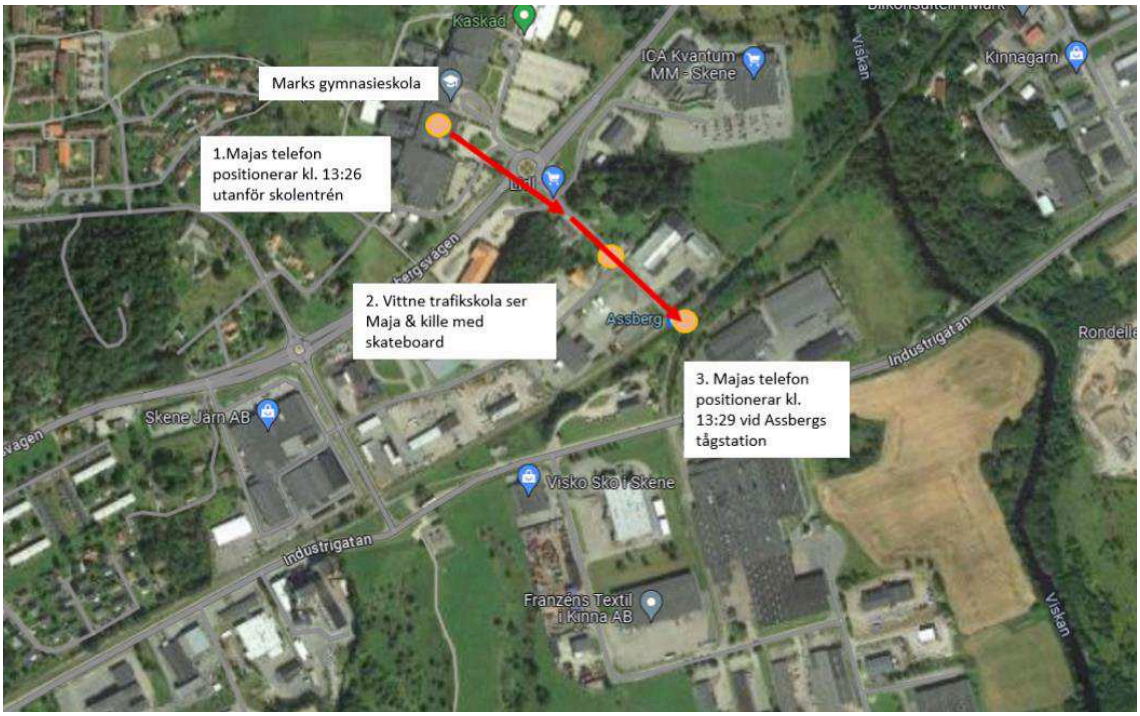

Klockan 12:54:17 passerar Tim området för skåpen för sista gången denna dag, och klockan 13:06:36 passerar Maja området för skåpen för sista gången denna dag[39]. Positioneringar från Majas telefon visar att hon lämnar skolan cirka klockan 13:26[40]. **Maja Karlsson_4497** kopplar upp under basstationen [Assbergsgatan 5 80°] kontinuerligt från dess att hon anländer till skolan till dess att telefonen tappar kontakt med telenätet den 15 mars 2024. **Tim Andersson_5127** har inga basstationsuppkopplingar vid denna tidpunkt[41]. Däremot visar positioneringar (device locations) från Majas telefon[42] hennes promenad från skolan mot Assbergs tågstation, se nedan karta.

Mellan klockan 13:25 till 13:30 registrerar Tims telefon (BG32671-1) en rörelse på 665 steg[43]. Majas telefon (BG33606-1) registrerar en rörelse på 1014 steg mellan klockan 13:22 till 13:31[44]. Samtidigt som Maja och går mot Assbergs tågstation, ser ett vittne Maja tillsammans med en person som bär på en skateboard[45].

---

[39] Dörrpassage Trim Andersson passerkort; Dörrpassage Maja Karlsson passerkort
[40] Teleundersökning MAJA, BG33606-1 – inhämtade device locations
[41] Telefonens Location update-lista visar inga positioneringar. En fråga ställs till Telenor 240514 angående varför poster saknas under angiven tid, Telenor kan ej svara på detta då systemet endast sparar materialet i 21 dagar.
[42] Teleundersökning MAJA, BG33606-1 – inhämtade device locations; **Obs i kartan för avsnitt 3.3.4 har precision över 40 meter använts, i syfte att visa i vilken riktning Maja går.**
[43] Teleundersökning TIM, BG32671-1 – steps databas
[44] Teleundersökning MAJA, BG33606-1 - Physical Activities
[45] Förhör Malin Eriksson, 240319

Polisen

HEMLIG

Dokument
RAPPORT

Sida
39 (78)

Upprättad av	Datum	Diarienr	Saknr	Version
Mia Örn	2024-05-22	K324700-24		00.01

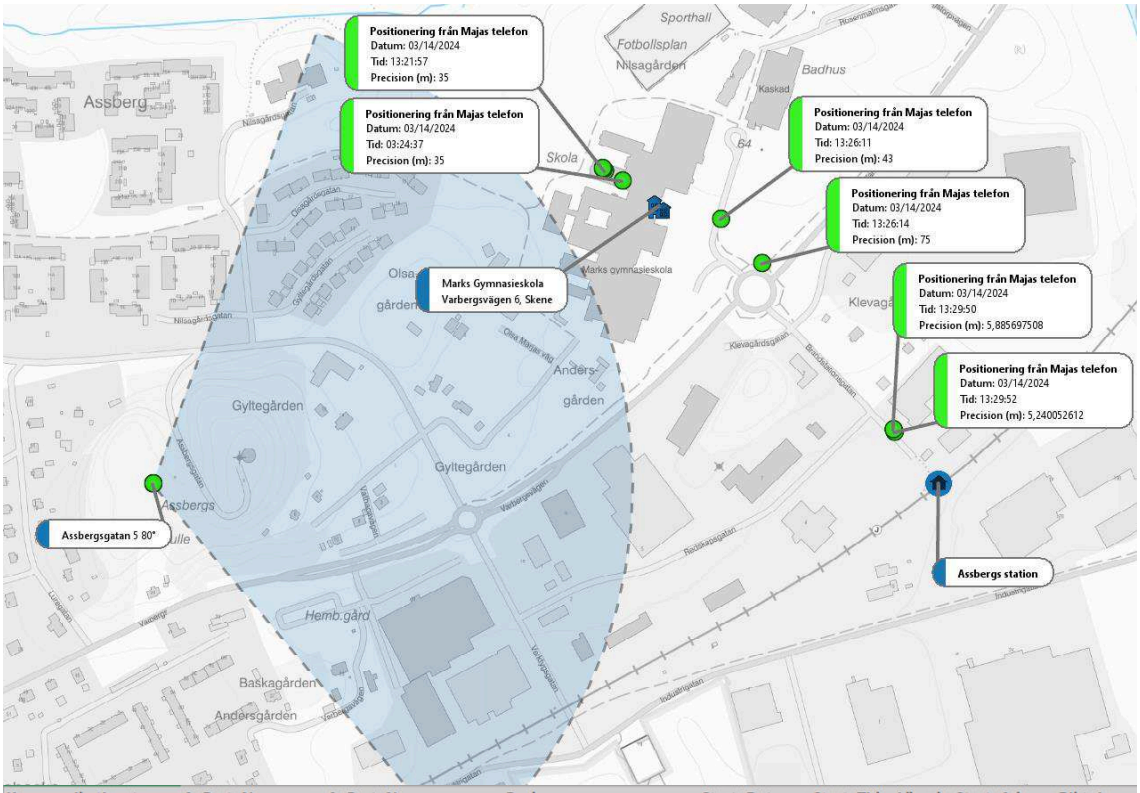

Kommunikationstyp	A_Part_Nummer	A_Part_Namn	Brukare	Start_Datum	Start_Tid	Längd	Start_Adress_Riktning
Signalering	46702194497	Maja Karlsson_4497	Maja Karlsson_4497 LU	2024-03-14	13:25:00		Assbergsgatan 5 80°
Signalering	46702194497	Maja Karlsson_4497	Maja Karlsson_4497 LU	2024-03-14	13:25:00		Assbergsgatan 5 80°
Signalering	46702194497	Maja Karlsson_4497	Maja Karlsson_4497 LU	2024-03-14	13:25:00		Assbergsgatan 5 80°
Signalering	46702194497	Maja Karlsson_4497	Maja Karlsson_4497 LU	2024-03-14	13:30:00		Assbergsgatan 5 80°

3.3.5 Maja & Tim går på spåret, klockan 13:30-13:37

Mellan klockan 13:31 till 13:37 registrerar Tims telefon (BG32671-1) en rörelse på 612 steg[46]. Majas telefon (BG33606-1) registrerar en rörelse på 614 steg mellan klockan 13:32 till 13:41[47]. Klockan 13:36:14 syns två personer gå på järnvägsspåret mot bron och Viskan, personerna fastnar på övervakningsfilm från ICA ”M M”[48]. Positioneringar i form av device locations från Majas telefon[49] visar hennes promenad på järnvägsspåret sker mellan klockan 13:30 till 13:37.

Maja Karlsson_4497 kopplar upp under basstationen [Assbergsgatan 5 80°] kontinuerligt från dess att hon anländer till skolan till dess att telefonen tappar kontakt med telenätet den 15 mars 2024. **Tim Andersson_5127** har inga basstationsuppkopplingar vid denna tidpunkt[50]. Se nedan karta över basstationsuppkopplingar samt device locations från Majas telefon.

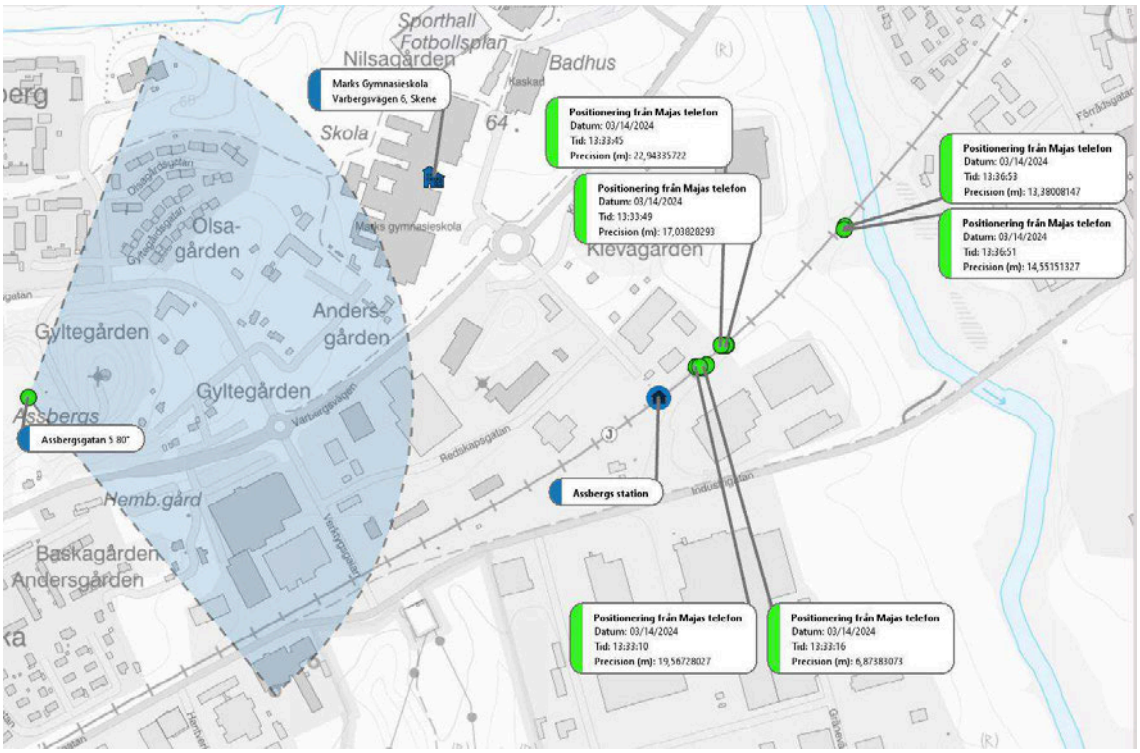

Kommunikationstyp	A_Part_Nummer	A_Part_Namn	Brukare	Start_Datum	Start_Tid	Längd	Start_Adress_Riktning
Signalering	46702194497	Maja Karlsson_4497	Maja Karlsson_4497 LU	2024-03-14	13:30:00		Assbergsgatan 5 80°
Signalering	46702194497	Maja Karlsson_4497	Maja Karlsson_4497 LU	2024-03-14	13:35:00		Assbergsgatan 5 80°

[46] Teleundersökning TIM, BG32671-1 – steps databas
[47] Teleundersökning MAJA, BG33606-1 - Physical Activities
[48] 5000-K324700-24_IcaKvantumMatIMark
[49] Teleundersökning MAJA, BG33606-1 – inhämtade device locations
[50] Telefonens Location update-lista visar inga positioneringar. En fråga ställs till Telenor 240514 angående varför poster saknas under angiven tid, Telenor kan ej svara på detta då systemet endast sparar materialet i 21 dagar.

Nedan karta visar en kartbild över Majas positioneringar från ”device locations” mellan klockan 13:30 till 13:37, samt var ICA ”M M” övervakningskamera är placerad.

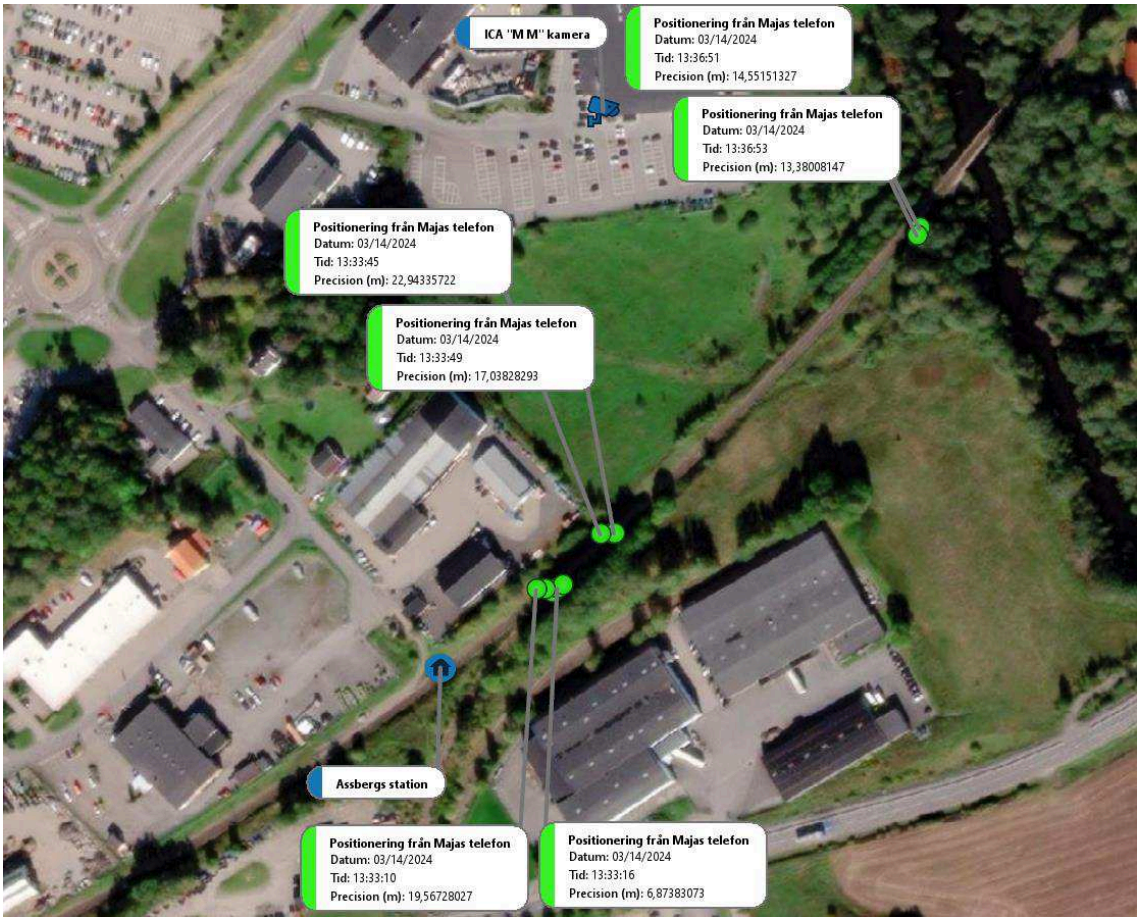

HEMLIG

Polisen

Dokument	Sida
RAPPORT	42 (78)

Upprättad av	Datum	Diarienr	Saknr	Version
Mia Örn	2024-05-22	K324700-24		00.01

Nedan bild visar var på spåret de två personerna från ICA-filmen syns komma gående klockan 13:36:14, samt var Majas telefon har registrerat en positionering klockan 13:36:53.

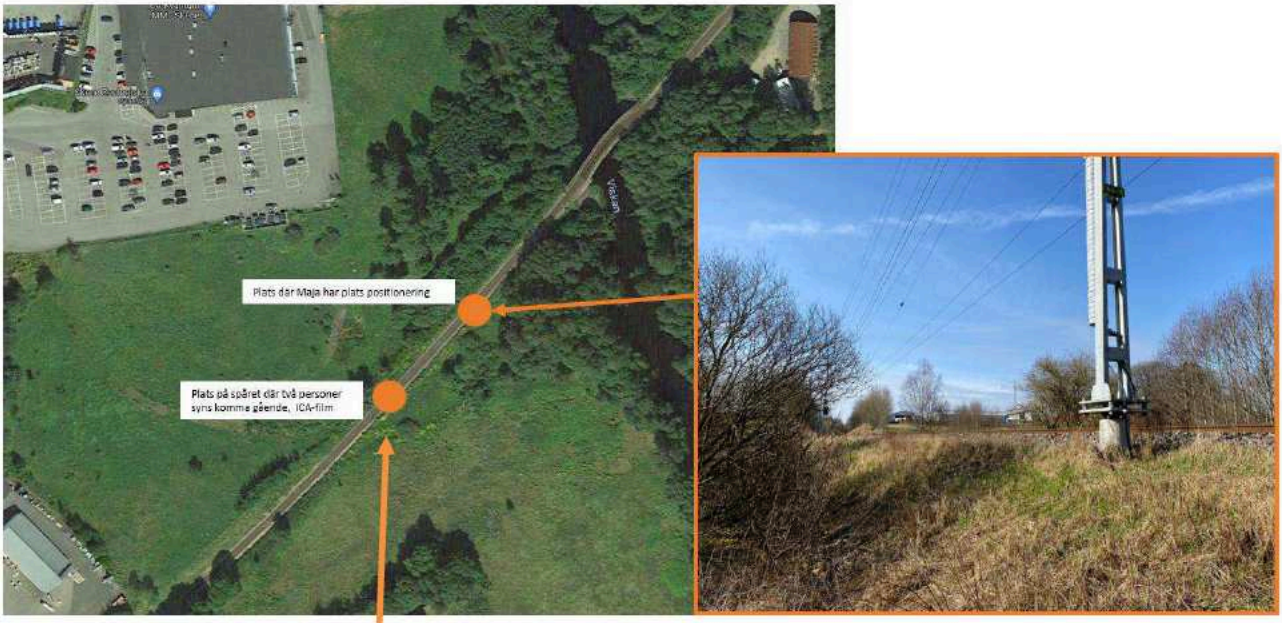

3.3.6 Maja & Tim på brottsplatsen, klockan 13:37-14:37

Järnvägsspåret leder fram till ett brofäste, under brofästet finns ett otillgängligt område intill vattnet med stenar och vegetation, detta är en plats som Tim enligt vittnen känner till innan dagen för brottet[51]. Bedömning baserat på vad som redovisas ovan och nedan är att Tim och Maja anländer till brottsplatsen någon gång mellan klockan 13:37-13:52, sista rörelsen för Majas telefon är klockan 13:42 vilket talar för att ankomst till brottsplats ligger inom ovan nämnda tidsspann[52].

Bild från brofäste ner mot brottsplats[53]

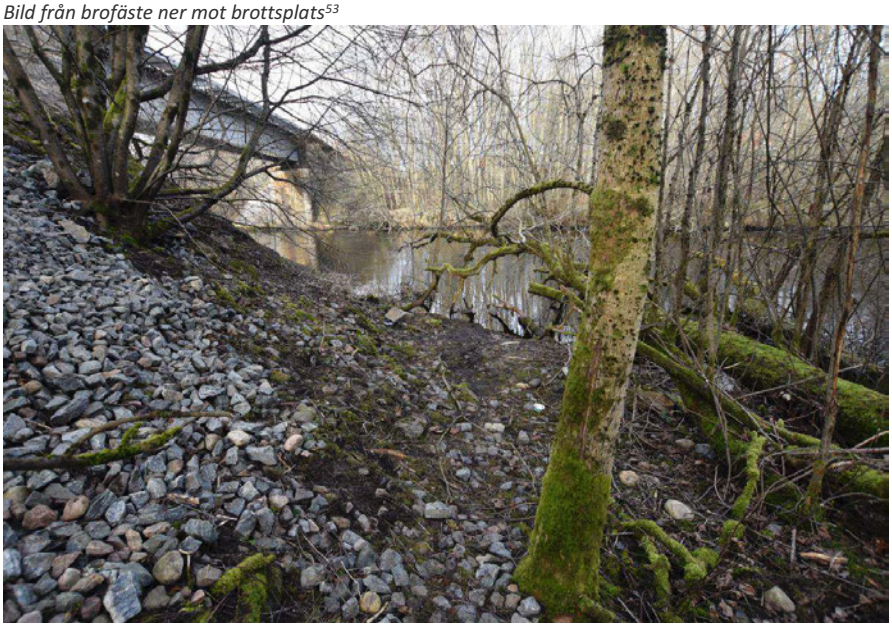

Bild från brottsplats mot brofäste[54]

[51] Förhör Andrea Nyström 240321; Förhör Helena Margareta Birgersson, 240321; Förhör Emma Linnea Einarsson, 240321; Förhör Joel Per Anton Lund, 240419, Förhör Helena Margareta Birgersson, 240415; PM Tim berättar var "hemliga stället" finns, 240418
[52] Teleundersökning MAJA, BG33606-1 - Physical Activities
[53] FILIP -Forensiska - Platsundersökning Fyndplatsen Dagtid Kriminaltekniker
[54] FILIP -Forensiska - Platsundersökning Fyndplatsen Dagtid Kriminaltekniker

Bilder över brottsplatsen[55]

Tim Andersson_5127 har uppkopplingar mot basstationen [Assbergsgatan 5 40°], [VARBERGSVÄGEN 6 40°] samt [GAMLA VÄGEN 16 280°] under tidsperioden 13:37 till 14:37. En signalmätning gjord på brottsplatsen visar att [Assbergsgatan 5 40°] samt [GAMLA VÄGEN 16 280°] är det tre basstationer som i Telenors nät[56] kopplar upp med högst styrka[57] när du befinner dig på brottsplatsen.

Under tiden **Tim Andersson_5127** kopplar upp under basstationer i riktning mot brottsplatsen mottar han två samtal, ett från sin syster Elsa samt ett från sin mamma, både är obesvarade.

Maja Karlsson_4497 kopplar under tidsperioden 13:37 till 14:37 upp mot basstationen [Assbergsgatan 5 80°]. En signalmätning gjord på brottsplatsen visar att [Assbergsgatan 5 80°]., den basstationer som i Hi3G nät som kopplar upp med högst styrka när du befinner dig på brottsplatsen[58].

Se nedan karta över var basstationerna är placerade samt tillhörande tabell över ett urval av uppkopplingarna.

[55] FILIP -Forensiska - Platsundersökning Fyndplatsen Dagtid Kriminaltekniker
[56] Tims operatör
[57] PM Signalmätning K324700-24
[58] PM Signalmätning K324700-24

Polisen

HEMLIG

Dokument
RAPPORT

Sida
45 (78)

Upprättad av	Datum	Diarienr	Saknr	Version
Mia Örn	2024-05-22	K324700-24		00.01

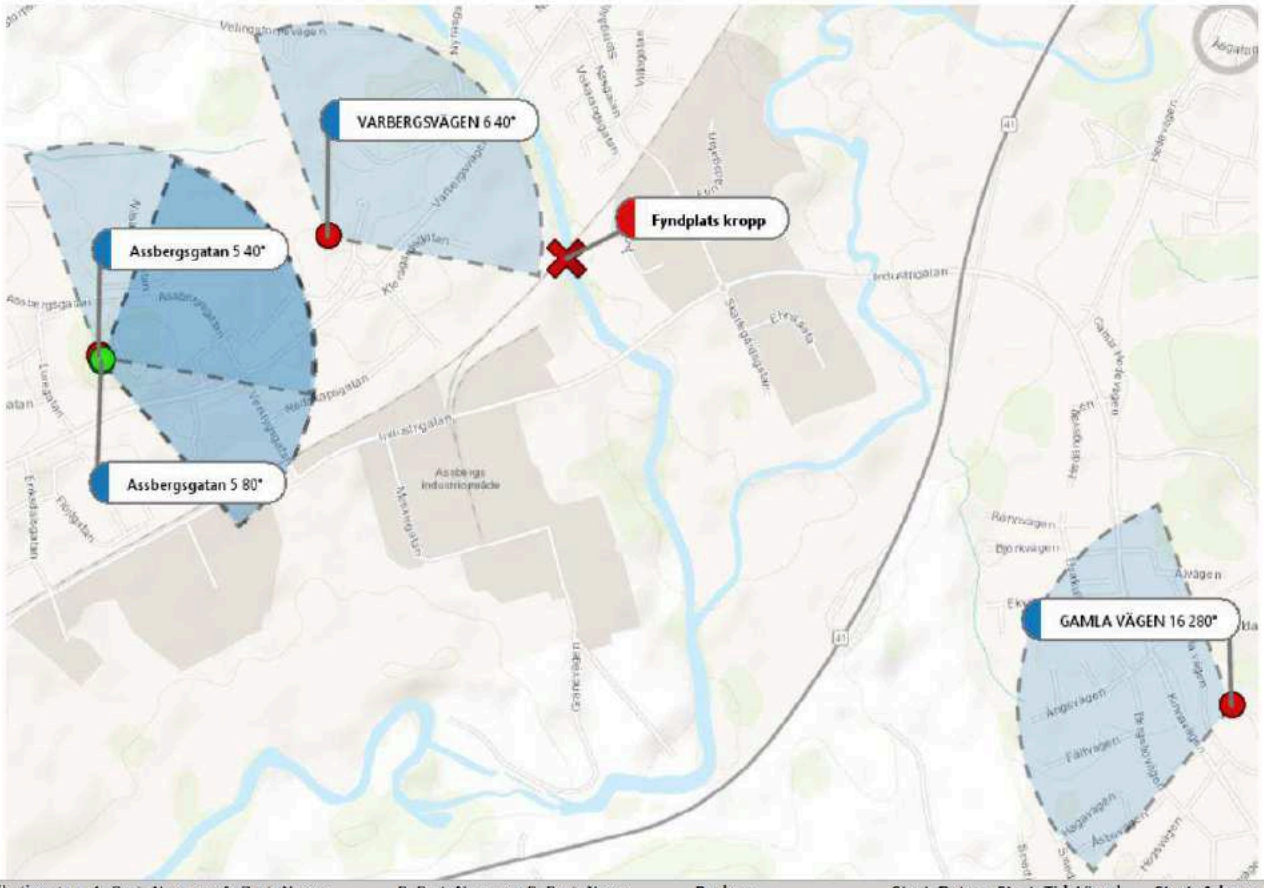

Kommunikationstyp	A_Part_Nummer	A_Part_Namn	B_Part_Nummer	B_Part_Namn	Brukare	Start_Datum	Start_Tid	Längd	Start_Adress_Riktning
Signalering	46702194497	Maja Karlsson_4497			Maja Karlsson_4497 LU	2024-03-14	13:40:00		Assbergsgatan 5 80°
Signalering	46702194497	Maja Karlsson_4497			Maja Karlsson_4497 LU	2024-03-14	13:45:00		Assbergsgatan 5 80°
Signalering	46724445127	Tim Andersson_5127			Tim Andersson_5127_LU	2024-03-14	13:48:03	00:00:19	Assbergsgatan 5 40°
Samtalsförsök	46724413754	Elsa Andersson_3754	46724445127	Tim Andersson_5127	Tim Andersson_5127	2024-03-14	13:48:34	00:00:00	Assbergsgatan 5 40°
Data	46724445127	Tim Andersson_5127			Tim Andersson_5127	2024-03-14	13:48:35	00:00:00	Assbergsgatan 5 40°
Signalering	46724445127	Tim Andersson_5127			Tim Andersson_5127_LU	2024-03-14	13:50:17	00:00:10	Assbergsgatan 5 40°
Signalering	46724445127	Tim Andersson_5127			Tim Andersson_5127_LU	2024-03-14	13:51:08	00:00:11	Assbergsgatan 5 40°
Data	46702194497	Maja Karlsson_4497			Maja Karlsson_4497	2024-03-14	13:51:37	06:00:00	Assbergsgatan 5 80°
Data	46702194497	Maja Karlsson_4497			Maja Karlsson_4497	2024-03-14	13:51:37	06:00:00	Assbergsgatan 5 80°
Signalering	46724445127	Tim Andersson_5127			Tim Andersson_5127_LU	2024-03-14	13:52:27	00:00:22	Assbergsgatan 5 40°
Signalering	46724445127	Tim Andersson_5127			Tim Andersson_5127_LU	2024-03-14	13:54:47	00:01:02	Assbergsgatan 5 40°
Signalering	46702194497	Maja Karlsson_4497			Maja Karlsson_4497 LU	2024-03-14	13:55:00		Assbergsgatan 5 80°
Signalering	46724445127	Tim Andersson_5127			Tim Andersson_5127_LU	2024-03-14	13:56:13	00:00:12	Assbergsgatan 5 40°
Signalering	46724445127	Tim Andersson_5127			Tim Andersson_5127_LU	2024-03-14	13:59:57	00:00:10	Assbergsgatan 5 40°
Signalering	46724445127	Tim Andersson_5127			Tim Andersson_5127_LU	2024-03-14	14:03:02	00:00:10	Assbergsgatan 5 40°
Signalering	46702194497	Maja Karlsson_4497			Maja Karlsson_4497 LU	2024-03-14	14:05:00		Assbergsgatan 5 80°
Signalering	46724445127	Tim Andersson_5127			Tim Andersson_5127_LU	2024-03-14	14:10:31	00:00:00	VARBERGSVÄGEN 6 40°
Samtalsförsök	46705218298	Lena Andersson_8298	46724445127	Tim Andersson_5127	Tim Andersson_5127	2024-03-14	14:12:58	00:00:00	Assbergsgatan 5 40°
Signalering	46724445127	Tim Andersson_5127			Tim Andersson_5127_LU	2024-03-14	14:14:24	00:00:11	Assbergsgatan 5 40°
Signalering	46724445127	Tim Andersson_5127			Tim Andersson_5127_LU	2024-03-14	14:16:22	00:00:24	Assbergsgatan 5 40°
Signalering	46702194497	Maja Karlsson_4497			Maja Karlsson_4497 LU	2024-03-14	14:20:00		Assbergsgatan 5 80°
Signalering	46724445127	Tim Andersson_5127			Tim Andersson_5127_LU	2024-03-14	14:20:20	00:00:10	Assbergsgatan 5 40°
Signalering	46724445127	Tim Andersson_5127			Tim Andersson_5127_LU	2024-03-14	14:24:48	00:00:10	Assbergsgatan 5 40°
Signalering	46724445127	Tim Andersson_5127			Tim Andersson_5127_LU	2024-03-14	14:27:18	00:00:10	Assbergsgatan 5 40°
Signalering	46724445127	Tim Andersson_5127			Tim Andersson_5127_LU	2024-03-14	14:28:24	00:00:13	GAMLA VÄGEN 16 280°
Signalering	46702194497	Maja Karlsson_4497			Maja Karlsson_4497 LU	2024-03-14	14:30:00		Assbergsgatan 5 80°
Signalering	46724445127	Tim Andersson_5127			Tim Andersson_5127_LU	2024-03-14	14:33:03	00:00:12	GAMLA VÄGEN 16 280°
Signalering	46702194497	Maja Karlsson_4497			Maja Karlsson_4497 LU	2024-03-14	14:35:00		Assbergsgatan 5 80°
Signalering	46724445127	Tim Andersson_5127			Tim Andersson_5127_LU	2024-03-14	14:36:01	00:00:33	Assbergsgatan 5 40°
Signalering	46724445127	Tim Andersson_5127			Tim Andersson_5127_LU	2024-03-14	14:37:19	00:00:10	Assbergsgatan 5 40°

Mellan klockan 13:37 till 14:37 registrerar Tims telefon (BG32671-1) en rörelse på totalt 239 steg[59]. Majas telefon (BG33606-1) registrerar en rörelse på 9 steg mellan klockan 13:42:39 till 13:42:52[60]. Den sista registrerade rörelsen sker mellan kl13:42:39 och 13:42:52 för Majas telefon[61], efter detta finns inga registrerade rörelser. Från Majas telefon (BG33606-1) har device locations hämtas, nedan karta visa visar ett urval av positioneringar[62]. Positioneringarna visar att Majas telefon har varit området från klockan 13:52:09.

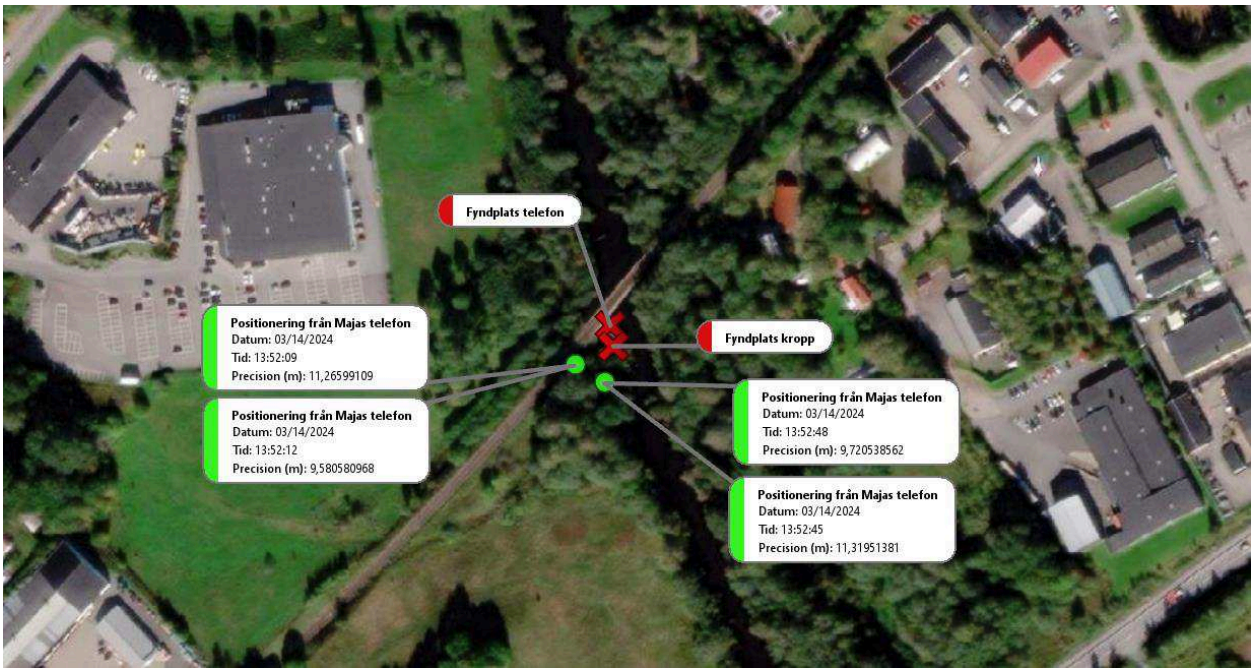

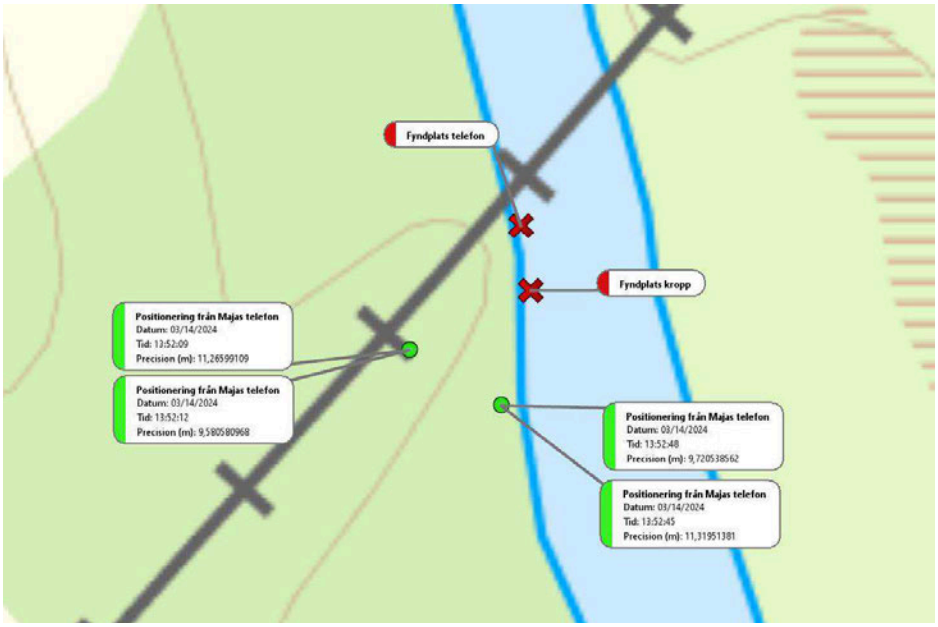

[59] Teleundersökning TIM, BG32671-1 – steps databas
[60] Teleundersökning MAJA, BG33606-1 - Physical Activities
[61] Teleundersökning MAJA, BG33606-1 - Physical Activities
[62] De positioneringar som redovisas i undersökningen har alla en precision på max 40 m och är av typen ”visited” vilket innebär att enheten varit på platsen.

Från analysen av Majas visited locations[63] görs bedömningen utifrån förändringar gällande precisionen, att telefonen hamnar i vattnet klockan 14:27. Telefonen återfinns i vattnet[64] och sista positionering från inhämtade telefonlistor sker den 15 mars 2024 klockan 10:12:05[65], därefter tappar telefonen kontakt med nätet. Se nedan graf där variationerna i precision redovisas[66]

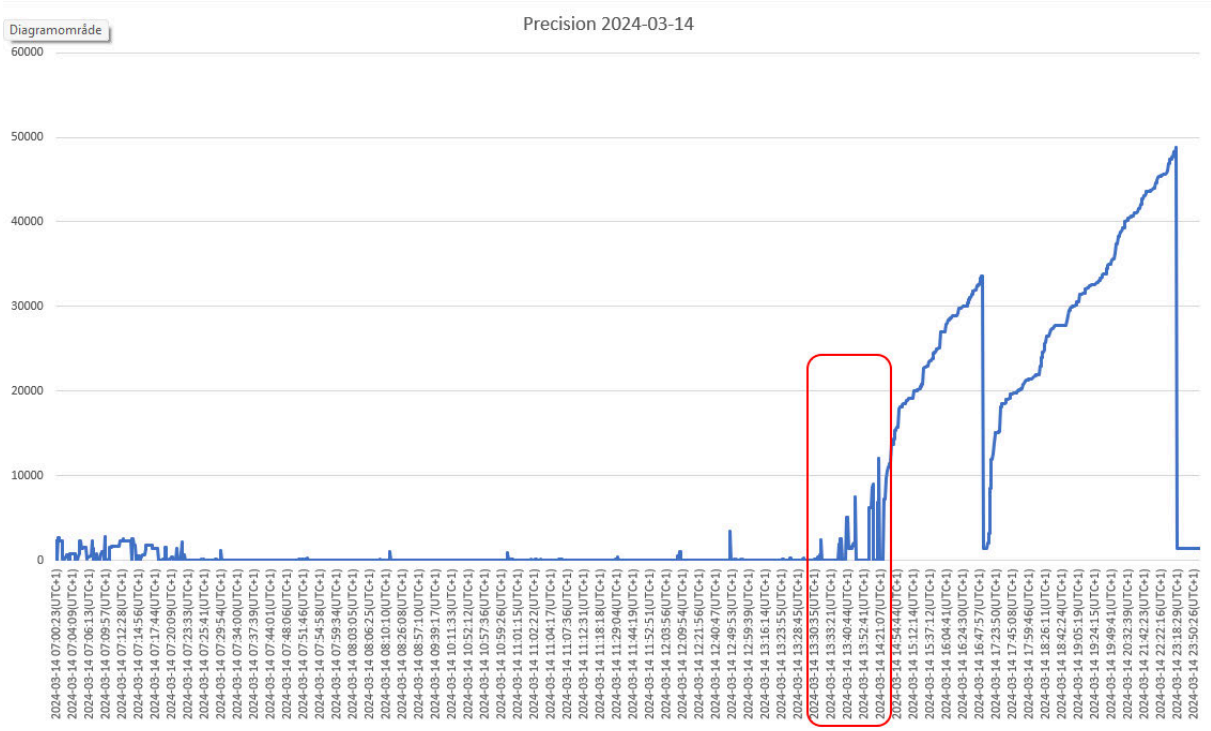

Precision 2024-03-14 ca kl07:00 – 23:50. Markerat område ca 13:30 – 14:30.

[63] Se avsnitt ”3.2.5 Device locations” i Teleundersökning MAJA, BG33606-1
[64] PM 240320, Anträffande av telefon i vatten
[65] Location update för telefonnummer 46702194497; mailkontakt Hi3G
[66] Hämtat från avsnitt ”3.2.5 Device locations” i Teleundersökning MAJA, BG33606-1

3.3.7 Tim lämnar brottsplatsen, klockan 14:37-14:39

Tim Andersson_5127 har uppkopplingar mot basstationen [Assbergsgatan 5 40°], under tidsperioden 14:37 till 14:39. En signalmätning gjord på järnvägen visar att [Assbergsgatan 5 40°] samt [GAMLA VÄGEN 16 280°] är det två basstationer som i Telenors nät[67] kopplar upp med högst styrka[68] när du befinner dig på spåret. En person syns på övervakningsfilm från ICA gå/springa på spåret klockan 14:39[69].

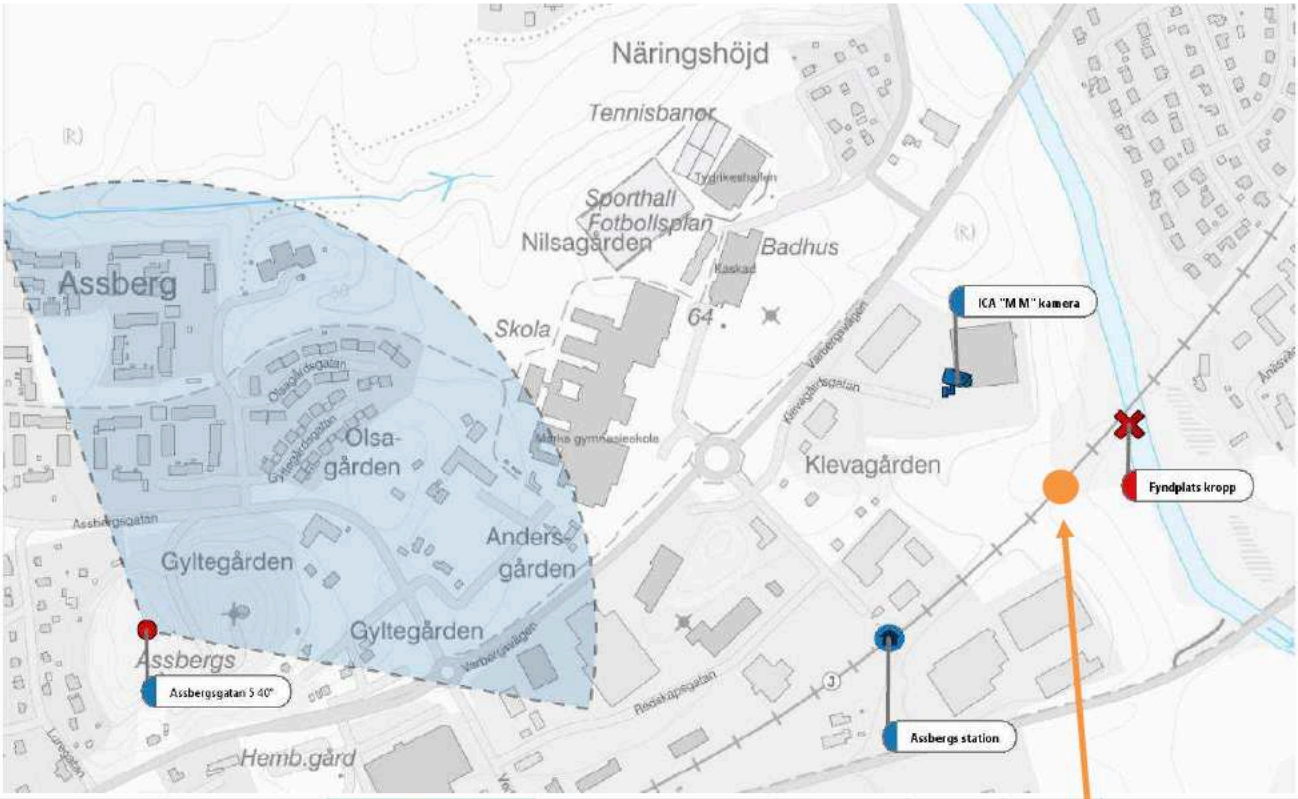

Kommunikationstyp	A_Part_Nummer	A_Part_Namn	Brukare	Start_Datum	Start_Tid	Längd	Start_Adress_Riktning
Signalering	46724445127	Tim Andersson_5127	Tim Andersson_5127_LU	2024-03-14	14:37:19	00:00:10	Assbergsgatan 5 40°
Signalering	46724445127	Tim Andersson_5127	Tim Andersson_5127_LU	2024-03-14	14:40:03	00:00:10	Assbergsgatan 5 40°

Person ses springa på järnvägsspåret från brottsplatsen mot Assbergsstation

[67] Tims operatör
[68] PM Signalmätning K324700-24
[69] PM 5000-K324700-24_IcaKvantumMatlMark.

3.3.8 Tims flyktväg, klockan 14:39-14:56

Nedan karta visar en översikt över Tims flyktväg från järnvägsspåret mot Gulf macken, där han blir upphämtat av sin mamma, Lena Andersson. Kommande avsnitt kommer gå igenom flyktvägen punkt för punkt.

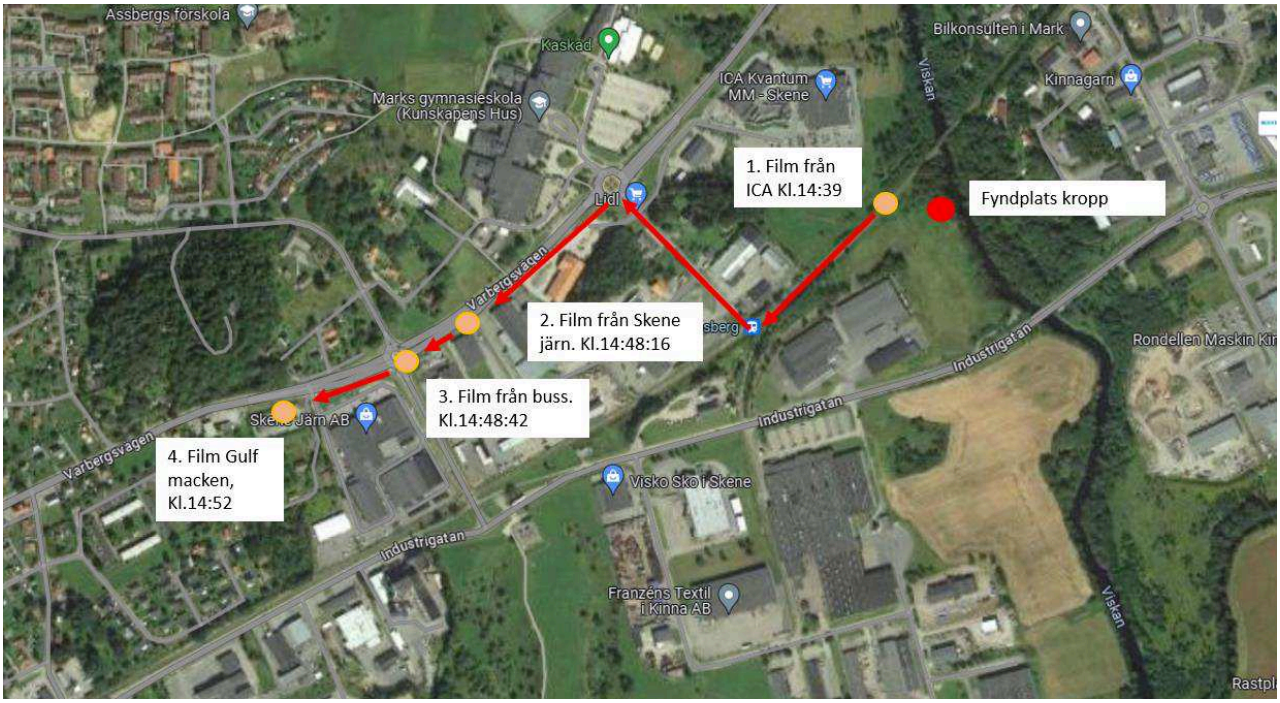

Tim Andersson_5127 har uppkopplingar mot basstationen [Assbergsgatan 5 40°] samt [Assbergsgatan 5 150°], under tidsperioden 14:39 till 14:56. En signalmätning gjord längs flyktvägen som visar att vid Assbergsstation är det [Assbergsgatan 5 40°] i Telenors nät[70] som kopplar upp med högst styrka[71], och vid Gulf macken är det basstation [Assbergsgatan 5 150°] i Telenors nät[72] som kopplar upp med högst styrka[73]. Se nedan karta för basstationernas placering samt tabell över **Tim Andersson_5127** uppkopplingar.

[70] Tims operatör
[71] PM Signalmätning K324700-24
[72] Tims operatör
[73] PM Signalmätning K324700-24

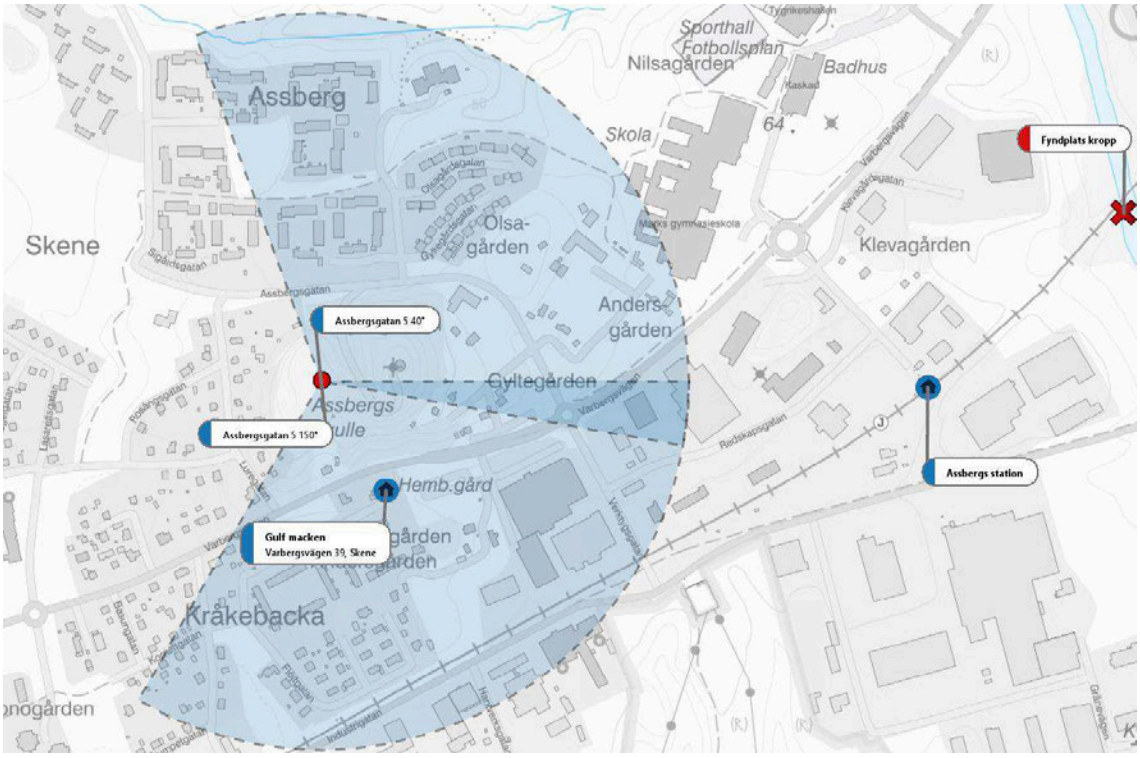

Kommunikationstyp	A_Part_Nummer	A_Part_Namn	B_Part_Nummer	B_Part_Namn	Brukare	Start_Datum	Start_Tid	Längd	Start_Adress_Riktning
Signalering	46724445127	Tim Andersson_5127			Tim Andersson_5127_LU	2024-03-14	14:40:03	00:00:10	Assbergsgatan 5 40°
Signalering	46724445127	Tim Andersson_5127			Tim Andersson_5127_LU	2024-03-14	14:41:36	00:00:23	Assbergsgatan 5 150°
Samtal	46724445127	Tim Andersson_5127	46705218298	Lena Andersson_8298	Tim Andersson_5127	2024-03-14	14:41:46	00:00:13	Assbergsgatan 5 150°
Signalering	46724445127	Tim Andersson_5127			Tim Andersson_5127_LU	2024-03-14	14:43:54	00:00:09	Assbergsgatan 5 40°
Samtal	46724445127	Tim Andersson_5127	46705218298	Lena Andersson_8298	Tim Andersson_5127	2024-03-14	14:43:57	00:00:05	Assbergsgatan 5 40°
Samtal	46724445127	Tim Andersson_5127	46724413754	Elsa Andersson_3754	Tim Andersson_5127	2024-03-14	14:44:17	00:00:47	Assbergsgatan 5 40°
Signalering	46724445127	Tim Andersson_5127			Tim Andersson_5127_LU	2024-03-14	14:45:42	00:00:57	Assbergsgatan 5 40°
Signalering	46724445127	Tim Andersson_5127			Tim Andersson_5127_LU	2024-03-14	14:48:12	00:00:40	Assbergsgatan 5 40°
Signalering	46724445127	Tim Andersson_5127			Tim Andersson_5127_LU	2024-03-14	14:49:26	00:00:11	Assbergsgatan 5 150°
Signalering	46724445127	Tim Andersson_5127			Tim Andersson_5127_LU	2024-03-14	14:52:20	00:00:56	Assbergsgatan 5 150°
Samtal	46705218298	Lena Andersson_8298	46724445127	Tim Andersson_5127	Tim Andersson_5127	2024-03-14	14:53:45	00:00:49	Assbergsgatan 5 150°
Signalering	46724445127	Tim Andersson_5127			Tim Andersson_5127_LU	2024-03-14	14:54:38	00:00:18	Assbergsgatan 5 150°
Signalering	46724445127	Tim Andersson_5127			Tim Andersson_5127_LU	2024-03-14	14:56:28	00:00:10	Assbergsgatan 5 150°
Signalering	46724445127	Tim Andersson_5127			Tim Andersson_5127_LU	2024-03-14	14:57:07	00:00:14	Assbergsgatan 5 150°

Som ovan tabell visar ringer **Tim Andersson_5127** ett samtal till Lena Andersson, mamma, klockan 14:41:46. Lena och Tim pratar i telefon i 13 sekunder. Kort därefter klockan 14:43:57 försöker Tim att ringa sin mamma Lena igen, under denna tid pratar Lena i telefon med sin mamma Mona[74]. Tim ringer då till sin syster Elsa Andersson klockan 14:44:17, Elsa och Tim pratar i 47 sekunder. Samtalet med Elsa är klart 14:45:04, tre minuter senare klockan 14:48:21 syns en person på övervakningsfilm från en buss komma gående med shorts, vita sneakers, svarta strumpor och en skateboard längs med Varbergsvägen[75], sen nedan skärmklipp.

[74] HÖK 46705218298
[75] PM 5000-K324700-24_Nobina

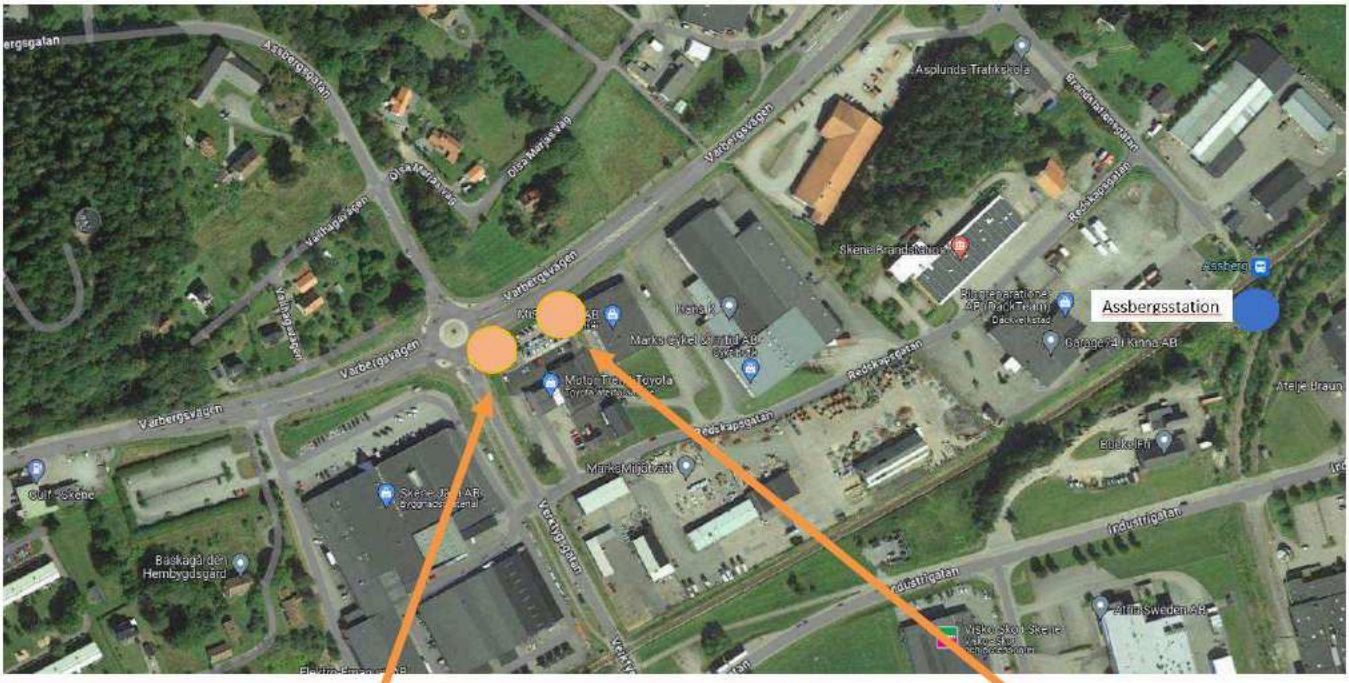

Skärmklipp från buss, personer med vita sneakers, svarta strumpor och en skateboard i handen längs med Varbergsvägen[76]. Till höger ett skärmklipp från Skene Järn, person som kommer gående på Varbergsvägen[77]

[76] PM 5000-K324700-24_Nobina
[77] PM 5000-K324700-24_Skene järn

Tim kommer fram till Gulf macken klockan 14:52, han syns på övervakningsfilm komma gående mot entrén, men stannar utanför. Se nedan skärmklipp.

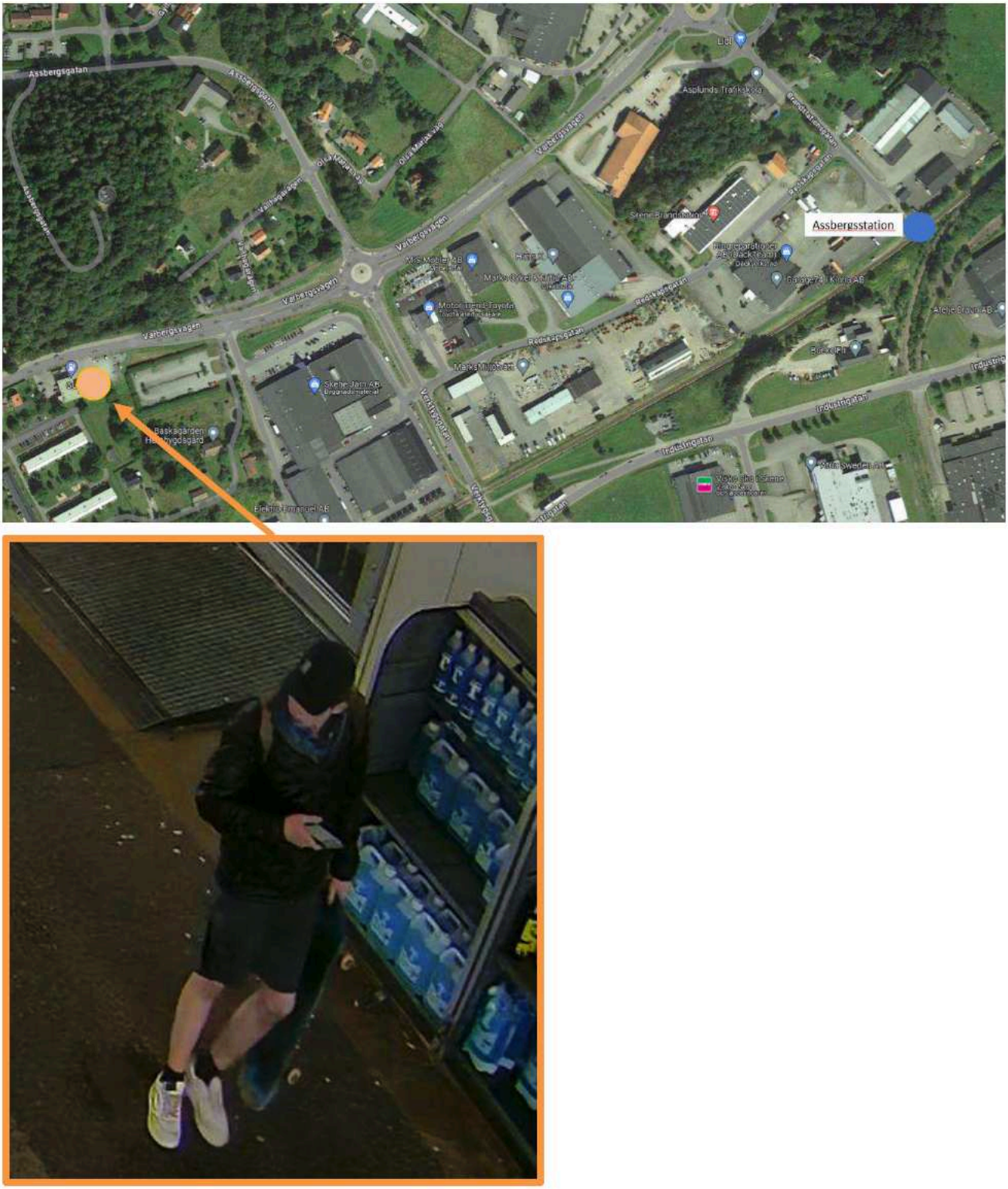

Skärmklipp från övervakningsfilm inhämtad från Gulf macken, Skene[78]

[78] Övervakningsfilm Gulf macken

När Tim befinner sig på Gulf får han ett samtal från sin mamma Lena klockan 14:53:45 och pratar i 49 sekunder, när samtalet är över klockan 14:54:34 dröjer det cirka 2 minuter innan Lena svänger in med sin bil på macken och hämtar upp Tim. Se nedan skärmklipp på när bilen anländer och när Tim hoppar in i bilen[79].

[79] Övervakningsfilm Gulf macken

Tim Andersson_5127 basstationsuppkopplingar under tidsperioden 14:39-14:56 är redovisade ovan, nedan följer **Lena Andersson_8289** basstationsuppkopplingar mellan klockan 14:39-14:56. Lena Andersson checkar ut från sin arbetsplats klockan 14:08 och anländer till Willys i Skene klockan 14:13[80]. Lena befinner sig på Willys fram till 14:42[81]. Klockan 14:41:46 mottar Lena ett samtal från **Tim Andersson_5127**, det är det första samtalet som sker från **Tim Andersson_5127** efter att Tim har lämnat brottsplatsen. **Lena Andersson_8289** ringer efter samtalet med Tim upp sin mamma Mona Andersson och pratar i 8 minuter och 4 sekunder. Under tiden Lena pratar med Mona försöker **Tim Andersson_5127** samt dottern Elsa Andersson att ringa Lena. Klockan 14:51:07 ringer **Lena Andersson_8289** till sin dotter Elsa Andersson och pratar i 2 minuter och 1 sekund, för att direkt efter ringa upp **Tim Andersson_5127** och prata i 49 sekunder. Cirka två minuter senare hämtar Lena upp Tim på Gulf macken.

Kommunikationstyp	A_Part_Nummer	A_Part_Namn	B_Part_Nummer	B_Part_Namn	Brukare	Start_Datum	Start_Tid	Längd	Start_Adress_Riktning
Samtal	46724445127	Tim Andersson_5127	46705218298	Lena Andersson_8298	Lena Andersson_8298	2024-03-14	14:41:46	00:00:13	Assbergsgatan 5, Mark 200°
Samtal	46705218298	Lena Andersson_8298	46706594237	Mona Andersson_4237	Lena Andersson_8298	2024-03-14	14:42:36	00:08:04	Assbergsgatan 5, Mark 200°
Vidarekoppling			46705218298	Lena Andersson_8298	Lena Andersson_8298	2024-03-14	14:43:57	00:00:05	
SMS	46724445127	Tim Andersson_5127	46705218298	Lena Andersson_8298	Lena Andersson_8298	2024-03-14	14:44:03		Assbergsgatan 5, Mark 200°
Vidarekoppling			46705218298	Lena Andersson_8298	Lena Andersson_8298	2024-03-14	14:45:15	00:00:08	
SMS	46724413754	Elsa Andersson_3754	46705218298	Lena Andersson_8298	Lena Andersson_8298	2024-03-14	14:45:24		Assbergsgatan 5, Mark 200°
Vidarekoppling			46705218298	Lena Andersson_8298	Lena Andersson_8298	2024-03-14	14:45:47	00:00:04	
SMS	46724413754	Elsa Andersson_3754	46705218298	Lena Andersson_8298	Lena Andersson_8298	2024-03-14	14:45:52		Assbergsgatan 5, Mark 200°
Vidarekoppling			46705218298	Lena Andersson_8298	Lena Andersson_8298	2024-03-14	14:46:15	00:00:03	
SMS	46724413754	Elsa Andersson_3754	46705218298	Lena Andersson_8298	Lena Andersson_8298	2024-03-14	14:46:19		Assbergsgatan 5, Mark 200°
Vidarekoppling			46705218298	Lena Andersson_8298	Lena Andersson_8298	2024-03-14	14:48:18	00:00:04	
SMS	46724413754	Elsa Andersson_3754	46705218298	Lena Andersson_8298	Lena Andersson_8298	2024-03-14	14:48:23		Assbergsgatan 5, Mark 200°
Vidarekoppling			46705218298	Lena Andersson_8298	Lena Andersson_8298	2024-03-14	14:48:47	00:00:04	
SMS	46724413754	Elsa Andersson_3754	46705218298	Lena Andersson_8298	Lena Andersson_8298	2024-03-14	14:48:52		Assbergsgatan 5, Mark 200°
Vidarekoppling			46705218298	Lena Andersson_8298	Lena Andersson_8298	2024-03-14	14:50:11	00:00:05	
SMS	46724413754	Elsa Andersson_3754	46705218298	Lena Andersson_8298	Lena Andersson_8298	2024-03-14	14:50:17		Assbergsgatan 5, Mark 200°
Vidarekoppling			46705218298	Lena Andersson_8298	Lena Andersson_8298	2024-03-14	14:50:23	00:00:03	
SMS	46724413754	Elsa Andersson_3754	46705218298	Lena Andersson_8298	Lena Andersson_8298	2024-03-14	14:50:27		Assbergsgatan 5, Mark 200°
Samtal	46705218298	Lena Andersson_8298	46724413754	Elsa Andersson_3754	Lena Andersson_8298	2024-03-14	14:51:07	00:02:01	Marieberg Skene, Mark 120°
Samtal	46705218298	Lena Andersson_8298	46724445127	Tim Andersson_5127	Lena Andersson_8298	2024-03-14	14:53:46	00:00:49	Assbergsgatan 5, Mark 200°

[80] Övervakningsfilm Willys
[81] GDP Google takeout Lena Andersson

3.3.9 Tim hos mormor, klockan 15:00-16:15

3.3.9.1 Förflyttning från Skene till Berghem

Lena Andersson_8289 samt **Tim Andersson_5127** har efter det att Tim blir upphämtad på Gulf macken en gemensam rörelse mot Berghem. **Lena Andersson_8289** samt **Tim Andersson_5127** kopplar upp riktning mot mormoders adress i Berghem från klockan 15:00 fram till 16:15[82]. Se nedan karta för basstationernas lokalisering och riktning, samt tabell över basstationsuppkopplingar.

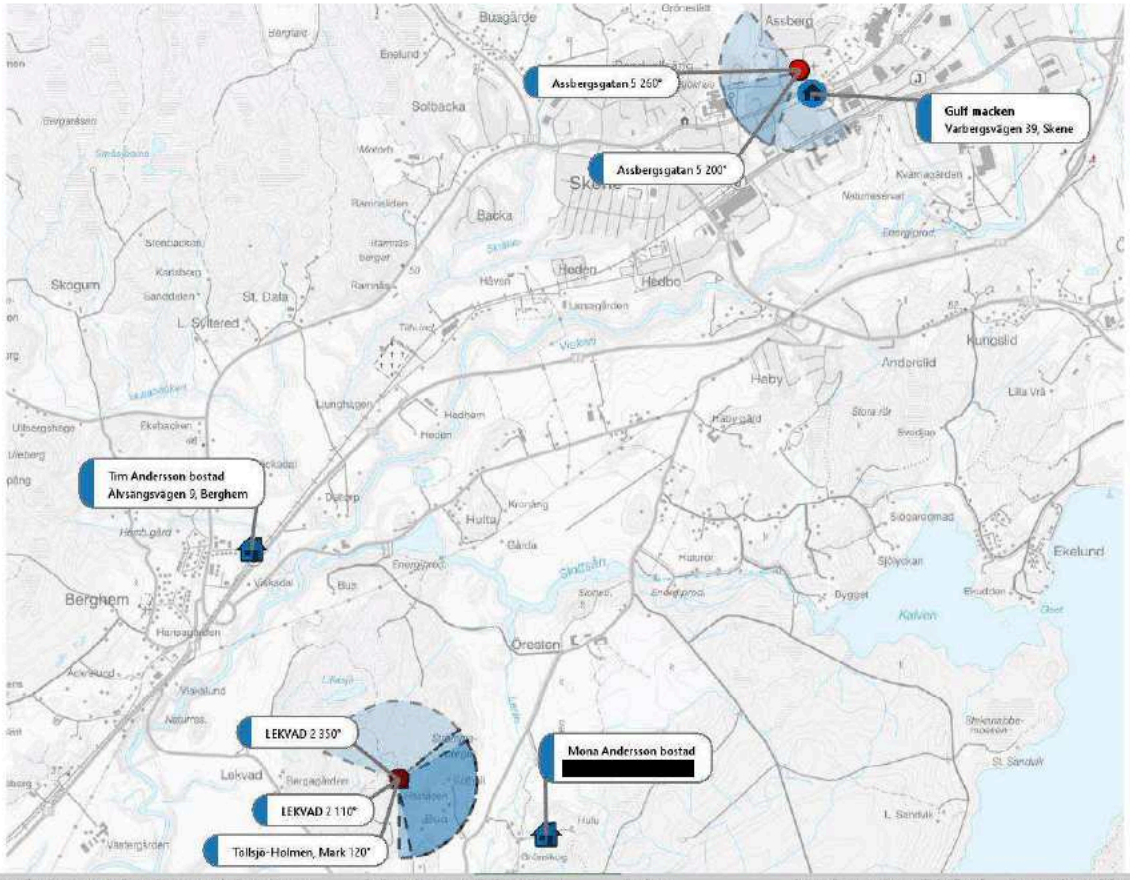

Kommunikationstyp	A_Part_Nummer	A_Part_Namn	B_Part_Nummer	B_Part_Namn	Brukare	Start_Datum	Start_Tid	Längd	Start_Adress_Riktning
Signalering	46724445127	Tim Andersson_5127			Tim Andersson_5127_LU	2024-03-14	14:59:41	00:00:12	Assbergsgatan 5 260°
Signalering	46705218298	Lena Andersson_8298			Lena Andersson_8298_LU	2024-03-14	15:00:00		Assbergsgatan 5 200°
Signalering	46724445127	Tim Andersson_5127			Tim Andersson_5127_LU	2024-03-14	15:04:47	00:00:10	LEKVAD 2 350°
Signalering	46705218298	Lena Andersson_8298			Lena Andersson_8298_LU	2024-03-14	15:05:00		Tollsjö-Holmen 120°
Signalering	46724445127	Tim Andersson_5127			Tim Andersson_5127_LU	2024-03-14	15:06:39	00:00:56	LEKVAD 2 110°
Signalering	46705218298	Lena Andersson_8298			Lena Andersson_8298_LU	2024-03-14	15:15:00		Tollsjö-Holmen 120°
Signalering	46724445127	Tim Andersson_5127			Tim Andersson_5127_LU	2024-03-14	15:17:35	00:00:13	LEKVAD 2 110°
Samtalsförsök	46704837140	Anna Paulsson	46724445127	Tim Andersson_5127	Tim Andersson_5127	2024-03-14	15:18:48	00:00:00	LEKVAD 2 110°
SMS	46724445127	Tim Andersson_5127	46704837140	Anna Paulsson	Tim Andersson_5127	2024-03-14	15:18:54		LEKVAD 2 110°
SMS	46704837140	Anna Paulsson	46724445127	Tim Andersson_5127	Tim Andersson_5127	2024-03-14	15:19:21		LEKVAD 2 110°
Signalering	46705218298	Lena Andersson_8298			Lena Andersson_8298_LU	2024-03-14	15:20:00		Tollsjö-Holmen 120°
Samtalsförsök	46704837140	Anna Paulsson	46724445127	Tim Andersson_5127	Tim Andersson_5127	2024-03-14	15:20:01	00:00:00	LEKVAD 2 110°
SMS	46724445127	Tim Andersson_5127	46704837140	Anna Paulsson	Tim Andersson_5127	2024-03-14	15:20:25		LEKVAD 2 110°
SMS	PostNord		46705218298	Lena Andersson_8298	Lena Andersson_8298	2024-03-14	15:20:50		Tollsjö-Holmen, Mark 120°
SMS	46724445127	Tim Andersson_5127	46704837140	Anna Paulsson	Tim Andersson_5127	2024-03-14	15:21:12		LEKVAD 2 110°
SMS	46704837140	Anna Paulsson	46724445127	Tim Andersson_5127	Tim Andersson_5127	2024-03-14	15:21:49		LEKVAD 2 110°
Samtal	46704837140	Anna Paulsson	46705218298	Lena Andersson_8298	Lena Andersson_8298	2024-03-14	15:27:13	00:00:45	Tollsjö-Holmen, Mark 120°
Signalering	46724445127	Tim Andersson_5127			Tim Andersson_5127_LU	2024-03-14	15:30:09	00:01:40	LEKVAD 2 110°
Signalering	46705218298	Lena Andersson_8298			Lena Andersson_8298_LU	2024-03-14	15:40:00		Tollsjö-Holmen 120°
Signalering	46724445127	Tim Andersson_5127			Tim Andersson_5127_LU	2024-03-14	15:48:45	00:00:57	LEKVAD 2 110°
Signalering	46705218298	Lena Andersson_8298			Lena Andersson_8298_LU	2024-03-14	15:50:00		Tollsjö-Holmen 120°
Signalering	46724445127	Tim Andersson_5127			Tim Andersson_5127_LU	2024-03-14	16:09:11	00:01:18	LEKVAD 2 110°
Signalering	46705218298	Lena Andersson_8298			Lena Andersson_8298_LU	2024-03-14	16:10:00		Tollsjö-Holmen 120°

[82] HÖK 46724445127 & 46705218298

3.3.9.2 *Tim Snapchat till Andrea*

Cirka 15 minuter efter att **Tim Andersson_5127** kopplar upp i riktning mot sin mormors bostad besvarar han en Snapchat från kontakten ” Andréa🖤 🖤”. Kontakten ” Andréa🖤 🖤” har skickat en chatt klockan 13:34:25 & samt klockan 13:36:45[83]:

Media	Datum	Tid	Avsändare	Typ av meddelande	Meddelande / Innehåll
Snapchat	2024-03-14	07:38:33	Andrea🖤 🖤	Textmeddelande	🖤🖤🖤🖤🖤
Snapchat	2024-03-14	13:34:25	Andrea🖤 🖤	Textmeddelande	Hej Tim! va inte med Maja
Snapchat	2024-03-14	13:36:45	Andrea🖤 🖤	Textmeddelande	Vart är du?
Snapchat	2024-03-14	15:16:07	Tim	Textmeddelande	Nej

Tim läser meddelandet från Andrea klockan 15:15:46 och besvarar meddelandet klockan 15:16:07. Andrea skriver även till Tim på Facebook Messenger vid samma tid, även där svarar Tim meddelande ca två timmar efter det att Andrea har skrivit, se chatt nedan[84].

Media	Datum	Tid	Avsändare	Typ av meddelande	Meddelande / Innehåll
Facebook Messenger	2024-03-14	13:46:20	Andrea🖤 🖤	Textmeddelande	Hej Tim va inte med Maja!! Vart är du?
Facebook Messenger	2024-03-14	15:34:01	Tim	Textmeddelande	Nej
Facebook Messenger	2024-03-14	15:34:04	Tim	Textmeddelande	🖤

3.3.9.3 *Anna Paulsson försök att nå Tim Andersson*

Som tabellen i avsnitt 4.3.9.1 visar sker samtalsförsök Från Anna Paulsson till **Tim Andersson_5127** klockan 15:18:48. **Tim Andersson_5127** svarar inte på samtalet utan skickar istället ett SMS klockan 15:18:54 till Anna Paulsson. Kort därefter försöker Anna Paulsson att ringa **Tim Andersson_5127** ytterligare en gång, klockan 15:19:21. Sam talet är obesvarat och Anna Paulsson skickar ett SMS till för att sedan prova att ringa en tredje gång klockan **15:20:01.**

Skärmbild av sms-konversationen[85]:

[83] Utläsning & GDP från beslag BG32671-1
[84] Utläsning & GDP från beslag BG32671-1
[85] PM SMS mellan Tim och läraren Anna Paulsson

Tabell nedan visar Anna Paulsson försök att ringa **Tim Andersson_5127**, samt skickade SMS dom mellan:

Kommunikationstyp	A_Part_Nummer	A_Part_Namn	B_Part_Nummer	B_Part_Namn	Brukare	Start_Datum	Start_Tid	Längd	Start_Adress_Riktning
Samtalsförsök	46704837140	Anna Paulsson	46724445127	Tim Andersson_5127	Tim Andersson_5127	2024-03-14	15:18:48	00:00:00	LEKVAD 2 110°
SMS	46724445127	Tim Andersson_5127	46704837140	Anna Paulsson	Tim Andersson_5127	2024-03-14	15:18:54		LEKVAD 2 110°
SMS	46704837140	Anna Paulsson	46724445127	Tim Andersson_5127	Tim Andersson_5127	2024-03-14	15:19:21		LEKVAD 2 110°
Samtalsförsök	46704837140	Anna Paulsson	46724445127	Tim Andersson_5127	Tim Andersson_5127	2024-03-14	15:20:01	00:00:00	LEKVAD 2 110°
SMS	46724445127	Tim Andersson_5127	46704837140	Anna Paulsson	Tim Andersson_5127	2024-03-14	15:20:25		LEKVAD 2 110°
SMS	46724445127	Tim Andersson_5127	46704837140	Anna Paulsson	Tim Andersson_5127	2024-03-14	15:21:12		LEKVAD 2 110°
SMS	46704837140	Anna Paulsson	46724445127	Tim Andersson_5127	Tim Andersson_5127	2024-03-14	15:21:49		LEKVAD 2 110°

Anna Paulsson ringer sedan till **Lena Andersson_8298** klockan 15:27:13 och pratar i 45 sekunder, och igen klockan 16:22:16 och pratar i 2 minuter och 22 sekunder. Se nedan tabell:

Kommunikationstyp	A_Part_Nummer	A_Part_Namn	B_Part_Nummer	B_Part_Namn	Brukare	Start_Datum	Start_Tid	Längd	Start_Adress_Riktning
Samtal	46704837140	Anna Paulsson	46705218298	Lena Andersson_8298	Lena Andersson_8298	2024-03-14	15:27:13	00:00:45	Töllsjö-Holmen, Mark 120°
Samtal	46704837140	Anna Paulsson	46705218298	Lena Andersson_8298	Lena Andersson_8298	2024-03-14	16:22:16	00:02:22	Assbergsgatan 5, Mark 200°

3.3.10 Tim hemma, klockan 16:15

3.3.10.1 Förflyttning från mormor till hemadressen

Lena Andersson_8289 samt **Tim Andersson_5127** har en gemensam rörelse från basstationer som kopplar upp i närheten av mormoders adress till sina egna hemmaster klockan 16:15. Se nedan tabell och karta över basstationsuppkopplingar från det att **Tim Andersson_5127** lämnar området omkring mormoderns bostad till det att han kopplar upp i närheten av sina hemmamaster igen.

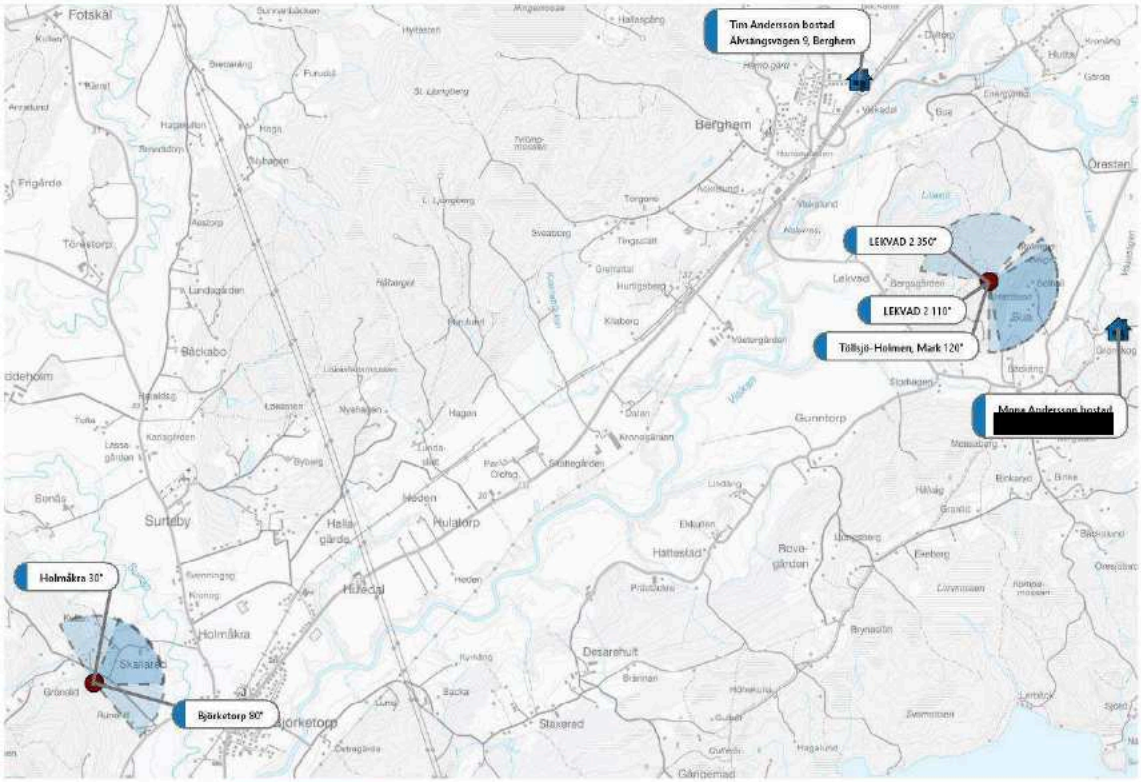

Kommunikationstyp	A_Part_Nummer	A_Part_Namn	B_Part_Nummer	B_Part_Namn	Brukare	Start_Datum	Start_Tid	Längd	Start_Adress_Riktning
Signalering	46705218298	Lena Andersson_8298			Lena Andersson_8298_LU	2024-03-14	16:10:00		Tollsjö-Holmen 120°
Signalering	46724445127	Tim Andersson_5127			Tim Andersson_5127_LU	2024-03-14	16:10:29	00:00:13	LEKVAD 2 110°
Signalering	46724445127	Tim Andersson_5127			Tim Andersson_5127_LU	2024-03-14	16:11:50	00:00:11	LEKVAD 2 110°
Signalering	46724445127	Tim Andersson_5127			Tim Andersson_5127_LU	2024-03-14	16:12:15	00:00:10	LEKVAD 2 110°
Signalering	46724445127	Tim Andersson_5127			Tim Andersson_5127_LU	2024-03-14	16:12:26	00:00:10	LEKVAD 2 110°
Signalering	46724445127	Tim Andersson_5127			Tim Andersson_5127_LU	2024-03-14	16:14:48	00:00:10	LEKVAD 2 110°
Signalering	46705218298	Lena Andersson_8298			Lena Andersson_8298_LU	2024-03-14	16:15:00		Holmåkra 30°
Signalering	46705218298	Lena Andersson_8298			Lena Andersson_8298_LU	2024-03-14	16:15:00		Tollsjö-Holmen 340°
Signalering	46724445127	Tim Andersson_5127			Tim Andersson_5127_LU	2024-03-14	16:18:49	00:00:19	Björketorp 80°

3.3.10.2 Hemma i bostaden

I samband med att **Tim Andersson_5127** kopplar upp under sina hemmamaster ringer han till sin pappa, **Royne Andersson_4382**, samtalet pågår i 38 sekunder. **Tim Andersson_5127** ringer till sin pappa, **Royne Andersson_4382**, ytterligare en gång klockan 16:22:53 och samtalet varar i 1 minut och 5 sekunder.

Från utläsningen av Tim Andersson telefon återfinns 26 stycken Snapchat positioneringar[86] mellan klockan 16:30 till 22:06 som samtliga är i vid eller i närheten av Tims bostad. Från utläsningen av Tims telefon går det även att se att telefonen används för att kolla på olika Youtube-klipp mellan klockan 18:10 till 23:09[87] .

Snapchat positioneringar redovisas på nedan karta, samtliga positioneringar har en precision under 40 meter.

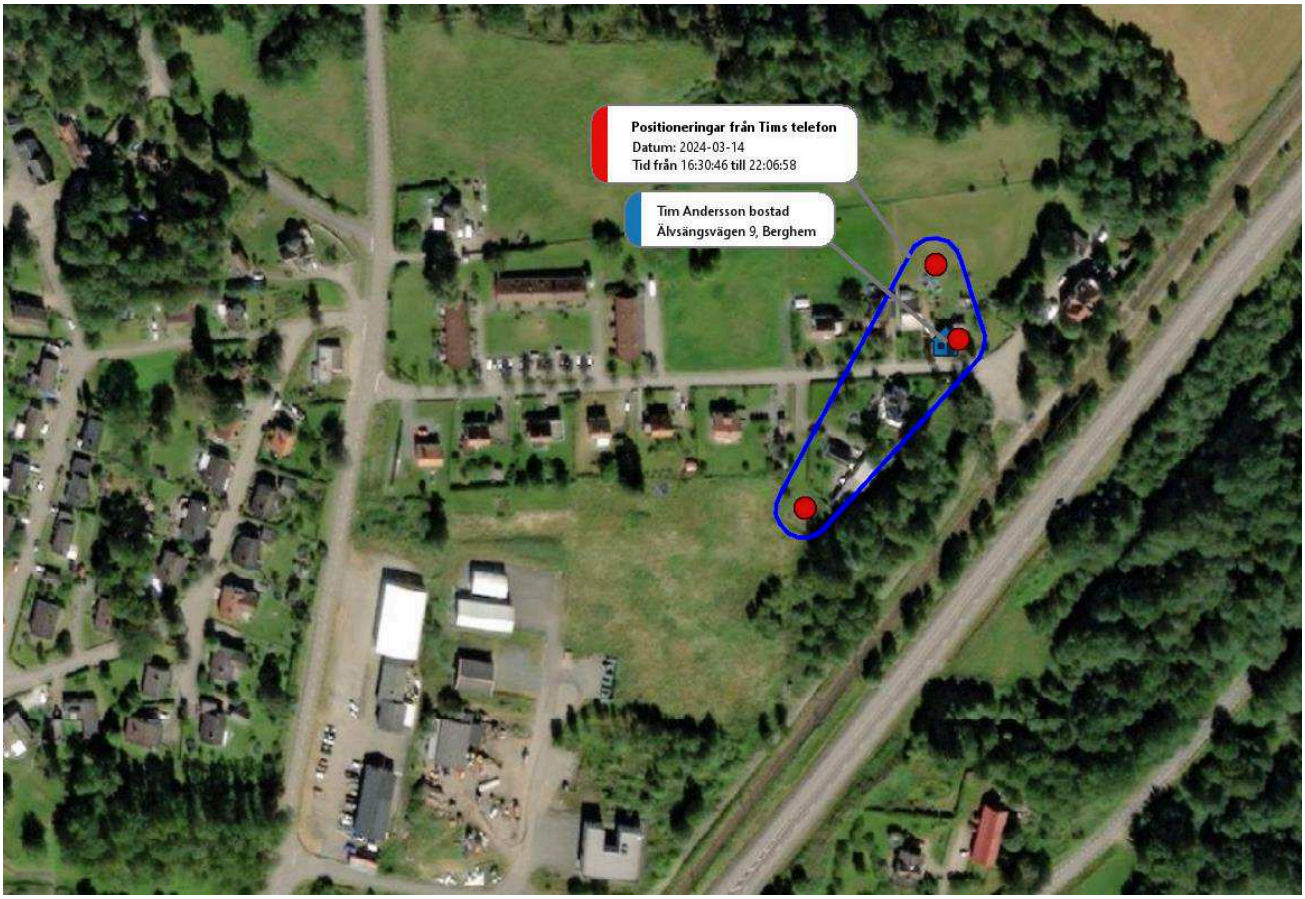

[86] GDP Snapchat mydata, Tim Andersson
[87] Utläsning & GDP från beslag BG32671-1

Lena Andersson_8289, Royne Andersson_4382 samt **Tim Andersson_5127** kopplar upp under sina respektive hemmamaster resterade del av dagen, inga rörelser från hemmamasterna har identifierats. Royne Andersson är inte uppkopplad mot hemmanätverket mellan 17:00 till 21:00[88], däremot kopplar han upp mot sina hemmamaster under denna tid. Se nedan tabell och karta över ett urval av basstationsuppkopplingar för **Tim Andersson_5127, Lena Andersson_8289** samt **Royne Andersson_4382** i riktning mot bostaden, Tim har Telenor som operatör, Lena har Hi3G och Royne har Telia därav mängden olika namn på basstationerna som kopplar upp mot hemadressen.

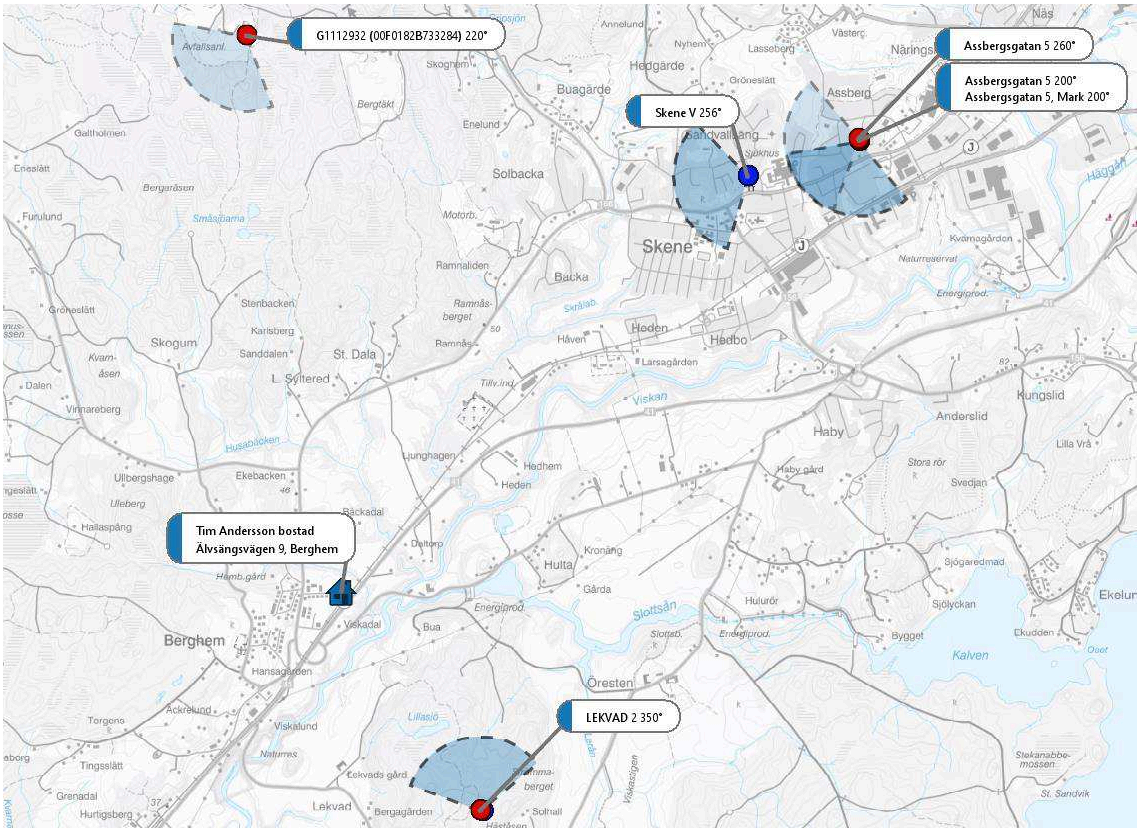

Kommunikationstyp	A_Part_Nummer	A_Part_Namn	B_Part_Nummer	B_Part_Namn	Brukare	Start_Datum	Start_Tid	Längd	Start_Adress_Riktning
Signalering	46724445127	Tim Andersson_5127			Tim Andersson_5127_LU	2024-03-14	16:19:16	00:00:02	Assbergsgatan 5 260°
Signalering	46705218298	Lena Andersson_8298			Lena Andersson_8298_LU	2024-03-14	16:20:00		Assbergsgatan 5 200°
Signalering	46724445127	Tim Andersson_5127			Tim Andersson_5127_LU	2024-03-14	16:20:47	00:00:33	LEKVAD 2 350°
Signalering	0724445127				Royne Andersson_4382_LU	2024-03-14	16:21:32	00:00:55	Skene V 256°
Samtal	46724445127	Tim Andersson_5127	46737834382	Royne Andersson_4382	Royne Andersson_4382	2024-03-14	16:21:48	00:00:39	Skene V 256°
Samtalsförsök	46703550265	Linda Andersson	46724445127	Tim Andersson_5127	Tim Andersson_5127	2024-03-14	16:22:12	00:00:00	LEKVAD 2 350°
Samtal	46704837140	Anna Paulsson	46705218298	Lena Andersson_8298	Lena Andersson_8298	2024-03-14	16:22:16	00:02:22	Assbergsgatan 5, Mark 200°
SMS	46724445127	Tim Andersson_5127	46703550265	Linda Andersson	Tim Andersson_5127	2024-03-14	16:22:35		LEKVAD 2 350°
Samtal	46724445127	Tim Andersson_5127	46737834382	Royne Andersson_4382	Royne Andersson_4382	2024-03-14	16:22:53	00:01:06	Skene V 256°
Samtal	46724445127	Tim Andersson_5127	46737834382	Royne Andersson_4382	Tim Andersson_5127	2024-03-14	16:22:53	00:01:05	G1112932 (00F0182B733284) 220°
Signalering	46705218298	Lena Andersson_8298			Lena Andersson_8298_LU	2024-03-14	16:25:00		Assbergsgatan 5 200°
Samtal	46724445127	Tim Andersson_5127	46721649783	Tyra Eriksson_9783	Tim Andersson_5127	2024-03-14	17:48:15	00:02:16	Assbergsgatan 5 260°
Signalering					Royne Andersson_4382_LU	2024-03-14	17:58:25	00:00:12	Skene V 256°
Data	46737834382	Royne Andersson_4382			Royne Andersson_4382	2024-03-14	18:00:19	00:01:25	Skene V 256°
Signalering	46705218298	Lena Andersson_8298			Lena Andersson_8298_LU	2024-03-14	18:20:00		Assbergsgatan 5 200°
Signalering	46705218298	Lena Andersson_8298			Lena Andersson_8298_LU	2024-03-14	18:25:00		Assbergsgatan 5 200°
Signalering	0706274143				Royne Andersson_4382_LU	2024-03-14	18:28:49	00:00:12	Skene V 256°
Samtal	46706274143	Marianne Andersson	46737834382	Royne Andersson_4382	Royne Andersson_4382	2024-03-14	18:39:49	00:00:06	
Samtal	46737834382	Royne Andersson_4382	46706274143	Marianne Andersson	Royne Andersson_4382	2024-03-14	19:03:21	00:04:31	Skene V 256°
Signalering	46705218298	Lena Andersson_8298			Lena Andersson_8298_LU	2024-03-14	19:20:00		Assbergsgatan 5 200°
Signalering	46724445127	Tim Andersson_5127			Tim Andersson_5127_LU	2024-03-14	19:38:44	00:00:01	LEKVAD 2 350°
Signalering	46705218298	Lena Andersson_8298			Lena Andersson_8298_LU	2024-03-14	19:45:00		Assbergsgatan 5 200°
SMS	459764393		46737834382	Royne Andersson_4382	Royne Andersson_4382	2024-03-14	19:45:15		Skene V 256°
Signalering	46705218298	Lena Andersson_8298			Lena Andersson_8298_LU	2024-03-14	19:55:00		Assbergsgatan 5 200°

[88] Det är ej utrett hur exakt denna tidsangivelse är, om telefonen kopplar upp mot IMSI exakt klockan 17:00 eller inom tidsperioden 17:00 till 21:00.

3.3.10.3 Tim använder Snapchat

Under eftermiddagen har Tim flera olika chattar via Snapchat[89]. Tim skriver till kontakten

"Andréa🖤 🖤" enligt nedan:

Media	Datum	Tid	Avsändare	Typ av meddelande	Meddelande / Innehåll
Snapchat	2024-03-14	15:26:13	Tim	Textmeddelande	Vad gör du nu
Snapchat	2024-03-14	15:26:29	Andrea🖤 🖤	Textmeddelande	Inget Dd
Snapchat	2024-03-14	15:26:42	Tim	Textmeddelande	Inte så mycket
Snapchat	2024-03-14	15:27:00	Tim	Textmeddelande	🖤
Snapchat	2024-03-14	16:55:40	Tim	Textmeddelande	Ska vi vara i morgon
Snapchat	2024-03-14	16:58:06	Andrea🖤 🖤	Textmeddelande	Om vi har rast samtidigt så visst! Men du kommer ju kunna vara med Tindra imorgon🖤
Snapchat	2024-03-14	16:58:33	Tim	Textmeddelande	Mm

Tim chattar även med Tyra Eriksson "tyraeriksson18", på Snapchat, Tim har raderat chattarna från sin telefon[90], nedan redovisas chattarna:

Media	Datum	Tid	Avsändare	Typ av meddelande	Meddelande / Innehåll
Snapchat	2024-03-14	22:07:21	Tim	Textmeddelande	Vad gör du nu
Snapchat	2024-03-14	22:07:26	Tim	Textmeddelande	🖤 🖤
Snapchat	2024-03-14	17:39:07	tyraeriksson18	Textmeddelande	Jag äter
Snapchat	2024-03-14	17:41:08	tyraeriksson18	Textmeddelande	Rin mig efter då
Snapchat	2024-03-14	17:42:20	tyraeriksson18	Textmeddelande	*Tim deleted a chat*
Snapchat	2024-03-14	17:42:20	tyraeriksson18	Textmeddelande	Vad vill du
Snapchat	2024-03-14	17:42:36	tyraeriksson18	Textmeddelande	Behöver bara prata
Snapchat	2024-03-14	17:46:59	tyraeriksson18	Textmeddelande	Är du själv
Snapchat	2024-03-14	17:47:04	tyraeriksson18	Textmeddelande	Ja
Snapchat	2024-03-14	17:47:24	tyraeriksson18	Textmeddelande	Jag ringer dig
Snapchat	2024-03-14	17:47:40	tyraeriksson18	Textmeddelande	OK med ring på mitt nr 0721649783
Snapchat	2024-03-14	15:32:57	Tim	Ljudmeddelande	Jag har inte sett henne
Snapchat	2024-03-14	15:33:52	Tyra	Ljudmeddelande	Okej, då vet jag
Snapchat	2024-03-14	17:19:20	Tim	Ljudmeddelande	Hon skulle göra en grej
Snapchat	2024-03-14	17:19:47	Tim	Ljudmeddelande	Vad ska du göra?
Snapchat	2024-03-14	17:20:27	Tyra	Ljudmeddelande	Ha, vad sa du?
Snapchat	2024-03-14	17:21:28	Tim	Ljudmeddelande	Hon skulle göra en grej
Snapchat	2024-03-14	17:21:47	Tyra	Ljudmeddelande	Inget dumt hoppas jag att hon gör. För om hon gör det så säg det till mig direkt.
Snapchat	2024-03-14	17:22:04	Tim	Ljudmeddelande	Jupp
Snapchat	2024-03-14	17:22:10	Tyra	Ljudmeddelande	Bra
Snapchat	2024-03-14	18:22:02	Tim	Ljudmeddelande	Jupp
Snapchat	2024-03-14	18:22:12	Tyra	Ljudmeddelande	Bra
Snapchat	2024-03-14	20:10:25	Tim	Ljudmeddelande	Hon är inte här
Snapchat	2024-03-14	20:10:55	Tim	Ljudmeddelande	Jag har inte sett henne
Snapchat	2024-03-14	20:11:29	Tim	Ljudmeddelande	Okej
Snapchat	2024-03-14	20:12:11	Tim	Ljudmeddelande	Jag har redan pratat med polisen
Snapchat	2024-03-14	20:17:59	Tim	Ljudmeddelande	Jag sa att jag inte hade sett henne och sånt å
Snapchat	2024-03-14	20:20:45	Tim	Ljudmeddelande	Och att (ohörbart) hoppat på tåget och sen försvann hon bara.

Tim Andersson_5127 och Tyra Eriksson har efter detta klockan 17:48:15 ett samtal i 2 minuter och 16 sekunder, se tabell i avsnitt 3.3.10.2 på föregående sida.

[89] Utläsning & GDP från beslag BG32671-1

[90] 2024-5000-BG32671-1

3.3.10.4 Maja anmäls försvunnen

Klockan 18:23:23 ringer Maja Karlssons föräldrar till Polisen och anmäler Maja som försvunnen[91]. **Lena Andersson_8289** mottar ett samtal från polisen klockan 19:59:34, samtalet varar i 4 minuter och 42 sekunder, samtalet gäller Majas försvinnande[92]. Efter samtalet med polisen ringer **Lena Andersson_8289** till **Royne Andersson_4382** totalt sju gånger utan att han svarar[93], två SMS skickas sedan från **Lena Andersson_8289** till **Royne Andersson_4382**. I det SMS som skickas står det ”SVARA”[94]. **Royne Andersson_4382** är vid denna tidpunkt frånkopplat från Wifi och uppkopplad på sitt ISMI[95], och befinner troligen inte i hemmet[96]. Klockan 21:00 är Royne Andersson telefon återigen uppkopplad mot hemmanätverket[97].

[91] Händelserapport HR, 2024-03-15 08:47
[92] Frågeformulär försvunnen person, PM, 2024-03-14 21:29
[93] HÖK Lena Andersson_8298 & Royne Andersson_4382
[94] Utläsning BG33403-1
[95] Utläsning BG33403-1
[96] Det är ej utrett hur exakt denna tidsangivelse är, om telefonen kopplar upp mot IMSI exakt klockan 17:00 eller inom tidsperioden 17:00 till 21:00
[97] Utläsning BG33403-1

3.4 *Efter mordet*

Nedan avsnitt redovisar vad Tim Andersson gör mellan den 15 mars till dagen han anhålls den 18 mars.

3.4.1 2024-03-15

3.4.1.1 Skoldagen

Den 15 mars är en vanlig skoldag för Tim, Tim kommer till skolan klockan 08:06[98]. På morgonen innan Tim åker till skolan har han och kontot " Andréa🖤🖤 " en chatt via Snapchat, enligt nedan[99]:

Media	Datum	Tid	Avsändare	Typ av meddelande	Meddelande / Innehåll
Snapchat	2024-03-15	07:20:41	Andrea🖤🖤	Textmeddelande	Hej Tim🖤 hur gick de med Maja igår? Gjorde du de du skulle göra?🖤
Snapchat	2024-03-15	07:33:31	Tim	Textmeddelande	Nej
Snapchat	2024-03-15	07:33:35	Tim	Textmeddelande	🖤
Snapchat	2024-03-15	07:34:40	Andrea🖤🖤	Textmeddelande	Vad bra att du inte gjorde de🖤
Snapchat	2024-03-15	07:35:50	Tim	Textmeddelande	Ja🖤
Snapchat	2024-03-15	07:35:58	Andrea🖤🖤	Textmeddelande	🖤🖤🖤

3.4.1.2 Kinna centrum

Tim befinner sig under dagen på skolan, Tim har under dagen flera samtal till och från sin mamma, som redovisas i tabellen nedan. Mellan klockan 14:17:19 till 14:27:02 har Tim har 7 Snapchat-positioneringar ett par hundra meter nordväst om järnvägsstationen i Kinna[100], som redovisas på kartan nedan. **Tim Andersson_5127** har en förflyttning runt klockan 13:55 från basstationer som täcker skolan mot Kinna centrum.

[98] Dörrpassage Tim Andersson passerkort
[99] Utläsning från beslag BG32671-1
[100] BG32671-1, Snapchat positioneringar

HEMLIG

Polisen

Dokument
RAPPORT

Sida
64 (78)

Upprättad av	Datum	Diarienr	Saknr	Version
Mia Örn	2024-05-22	K324700-24		00.01

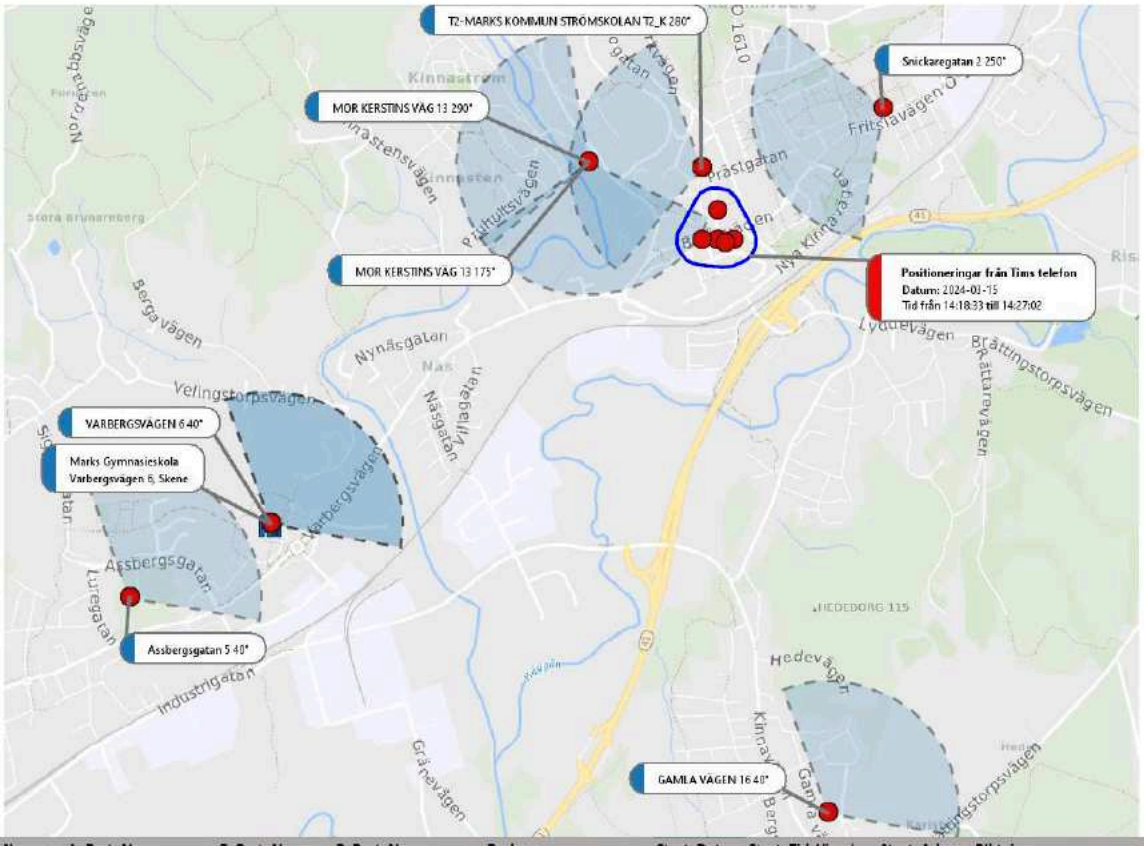

A_Part_Nummer	A_Part_Namn	B_Part_Nummer	B_Part_Namn	Brukare	Start_Datum	Start_Tid	Längd	Start_Adress_Riktning
46705218298	Lena Andersson_8298	46724445127	Tim Andersson_5127	Tim Andersson_5127	2024-03-15	09:24:49	00:00:00	VARBERGSVÄGEN 6 40°
46705218298	Lena Andersson_8298	46724445127	Tim Andersson_5127	Tim Andersson_5127	2024-03-15	11:02:57	00:00:00	VARBERGSVÄGEN 6 40°
46724445127	Tim Andersson_5127	46705218298	Lena Andersson_8298	Tim Andersson_5127	2024-03-15	13:17:36	00:01:57	VARBERGSVÄGEN 6 40°
46724445127	Tim Andersson_5127	46705218298	Lena Andersson_8298	Tim Andersson_5127	2024-03-15	13:28:09	00:00:27	VARBERGSVÄGEN 6 40°
46724445127	Tim Andersson_5127	46724413754	Elsa Andersson_3754	Tim Andersson_5127	2024-03-15	13:36:38	00:00:06	Assbergsgatan 5 40°
46724445127	Tim Andersson_5127			Tim Andersson_5127_LU	2024-03-15	13:49:25	00:00:18	Assbergsgatan 5 40°
46724445127	Tim Andersson_5127			Tim Andersson_5127_LU	2024-03-15	13:50:45	00:00:10	GAMLA VÄGEN 16 40°
46724445127	Tim Andersson_5127			Tim Andersson_5127_LU	2024-03-15	13:51:26	00:00:12	GAMLA VÄGEN 16 40°
46724445127	Tim Andersson_5127			Tim Andersson_5127_LU	2024-03-15	13:55:07	00:00:02	MOR KERSTINS VÄG 13 175°
46724445127	Tim Andersson_5127			Tim Andersson_5127_LU	2024-03-15	13:56:13	00:00:00	GAMLA VÄGEN 16 40°
46724445127	Tim Andersson_5127			Tim Andersson_5127_LU	2024-03-15	13:57:15	00:00:10	T2-MARKS KOMMUN STRÖMSKOLAN T2_K 280°
46724445127	Tim Andersson_5127			Tim Andersson_5127_LU	2024-03-15	14:14:45	00:00:10	T2-MARKS KOMMUN STRÖMSKOLAN T2_K 280°
46724445127	Tim Andersson_5127			Tim Andersson_5127_LU	2024-03-15	14:17:19	00:00:23	T2-MARKS KOMMUN STRÖMSKOLAN T2_K 280°
46724445127	Tim Andersson_5127	46705218298	Lena Andersson_8298	Tim Andersson_5127	2024-03-15	14:17:19	00:00:22	U1333721 (00F0184FB283B9) 280°
46724445127	Tim Andersson_5127			Tim Andersson_5127_LU	2024-03-15	14:18:17	00:01:33	GAMLA VÄGEN 16 40°
46724445127	Tim Andersson_5127			Tim Andersson_5127_LU	2024-03-15	14:35:42	00:01:08	T2-MARKS KOMMUN STRÖMSKOLAN T2_K 280°
46724445127	Tim Andersson_5127			Tim Andersson_5127_LU	2024-03-15	14:36:56	00:00:48	Assbergsgatan 5 40°
46724445127	Tim Andersson_5127			Tim Andersson_5127_LU	2024-03-15	14:38:40	00:00:10	Snickaregatan 2 250°
46724445127	Tim Andersson_5127			Tim Andersson_5127_LU	2024-03-15	14:39:15	00:00:12	GAMLA VÄGEN 16 40°
46724445127	Tim Andersson_5127			Tim Andersson_5127_LU	2024-03-15	14:41:01	00:00:20	T2-MARKS KOMMUN STRÖMSKOLAN T2_K 280°
46724445127	Tim Andersson_5127			Tim Andersson_5127_LU	2024-03-15	14:43:39	00:00:01	MOR KERSTINS VÄG 13 290°
46724445127	Tim Andersson_5127			Tim Andersson_5127_LU	2024-03-15	14:46:49	00:00:56	Assbergsgatan 5 40°

HEMLIG

Polisen

Dokument	Sida
RAPPORT	65 (78)

Upprättad av	Datum	Diarienr	Saknr	Version
Mia Öm	2024-05-22	K324700-24		00.01

3.4.1.3 Hos mormor

Klockan 14:57:50 har det skett en för förflyttning för **Tim Andersson_5127** från Kinna centrum till bass-stationer i riktning mot mormoderns bostad. Förflyttningen sker ihop med **Lena Andersson_8289**[101]. Mellan klockan 14:57:50 till 18:23:08 kopplar **Tim Andersson_5127** upp mot basstationer i riktning mot mormoderns bostad.

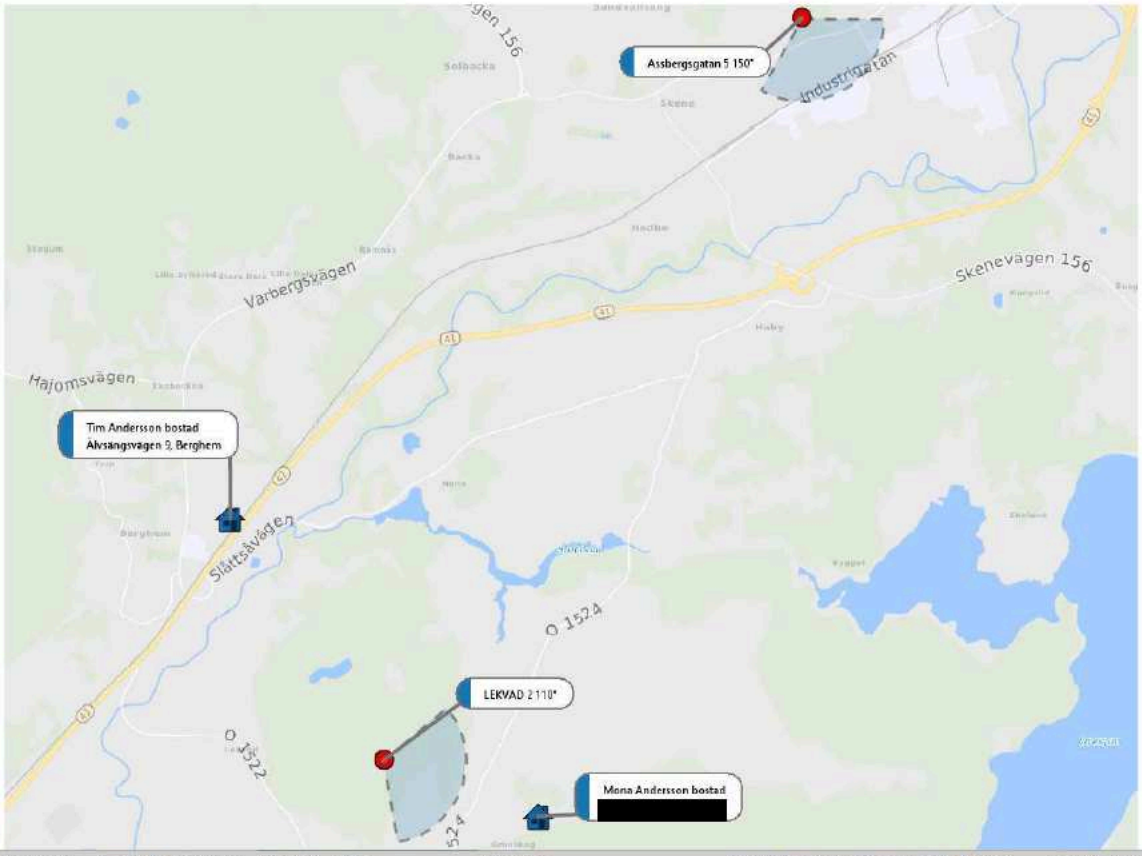

Kommunikationstyp	A_Part_Nummer	A_Part_Namn	Brukare	Start_Datum	Start_Tid	Längd	Start_Adress_Riktning
Signalering	46724445127	Tim Andersson_5127	Tim Andersson_5127_LU	2024-03-15	14:50:07	00:00:10	Assbergsgatan 5 150°
Signalering	46724445127	Tim Andersson_5127	Tim Andersson_5127_LU	2024-03-15	14:57:50	00:00:10	LEKVAD 2 110°
Signalering	46724445127	Tim Andersson_5127	Tim Andersson_5127_LU	2024-03-15	15:15:01	00:00:11	LEKVAD 2 110°
Signalering	46724445127	Tim Andersson_5127	Tim Andersson_5127_LU	2024-03-15	16:08:51	00:00:56	LEKVAD 2 110°
Signalering	46724445127	Tim Andersson_5127	Tim Andersson_5127_LU	2024-03-15	17:00:28	00:04:29	LEKVAD 2 110°
Signalering	46724445127	Tim Andersson_5127	Tim Andersson_5127_LU	2024-03-15	18:02:15	00:00:16	LEKVAD 2 110°
Signalering	46724445127	Tim Andersson_5127	Tim Andersson_5127_LU	2024-03-15	18:23:08	00:00:32	LEKVAD 2 110°

Under tiden Tim är hos mormor skickar han följande chattar på Snapchat till " Andréa🖤 🖤" :

Media	Datum	Tid	Avsändare	Typ av meddelande	Meddelande / Innehåll
Snapchat	2024-03-15	16:46:33	Tim	Textmeddelande	Jag gillar dig🖤
Snapchat	2024-03-15	20:41:28	Andrea🖤 🖤	Textmeddelande	🖤

[101] HÖK 46705218298

3.4.1.4 Hemma i bostaden

Efter att **Tim Andersson_5127** har kopplat upp mot basstationer i riktning mot mormoderns bostad kopplar han åter upp mot bostaden igen klockan 18:27.

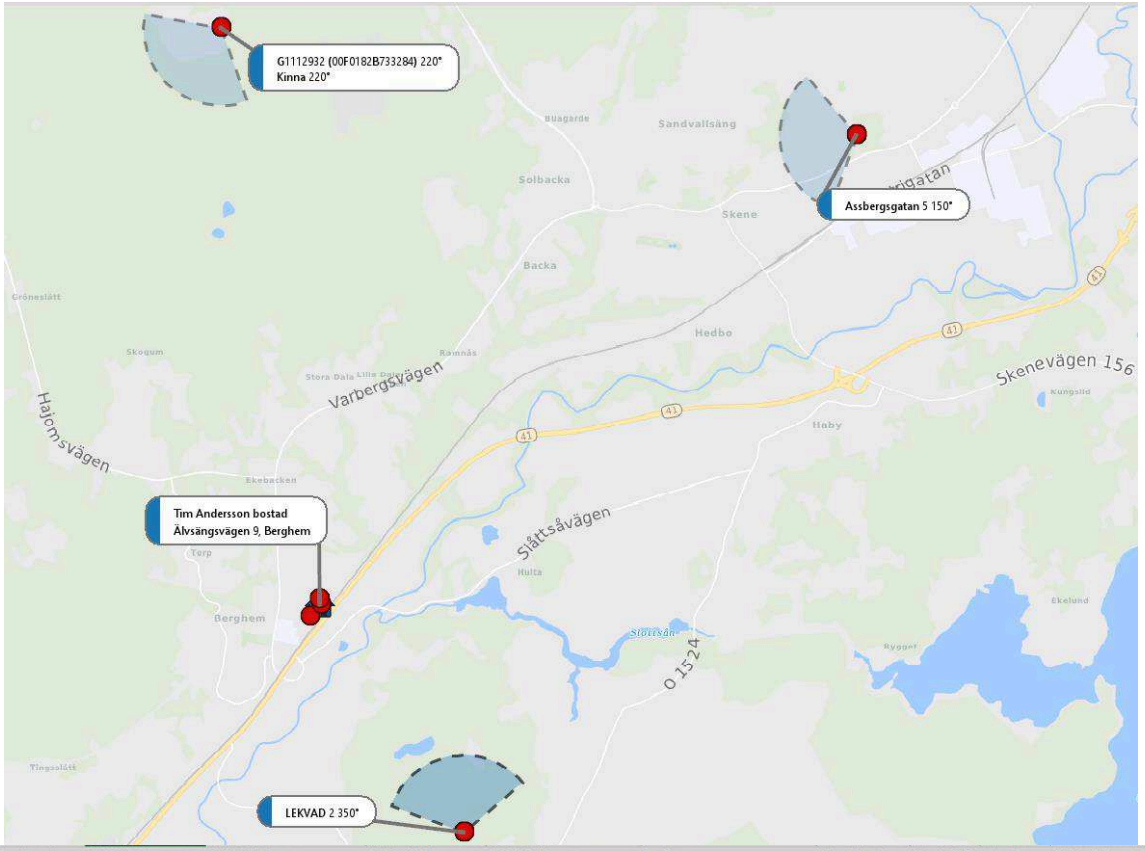

Kommunikationstyp	A_Part_Nummer	A_Part_Namn	B_Part_Nummer	B_Part_Namn	Brukare	Start_Datum	Start_Tid	Längd	Start_Adress_Riktning
Signalering	46724445127	Tim Andersson_5127			Tim Andersson_5127_LU	2024-03-15	18:28:52	00:00:10	Kinna 220°
Signalering	46724445127	Tim Andersson_5127			Tim Andersson_5127_LU	2024-03-15	18:29:45	00:00:10	Assbergsgatan 5 260°
Signalering	46724445127	Tim Andersson_5127			Tim Andersson_5127_LU	2024-03-15	19:01:47	00:00:10	Kinna 220°
Signalering	46724445127	Tim Andersson_5127			Tim Andersson_5127_LU	2024-03-15	19:55:57	00:00:01	Kinna 220°
Samtalsförsök	46705218298	Lena Andersson_8298	46724445127	Tim Andersson_5127	Tim Andersson_5127	2024-03-15	20:39:13	00:00:00	LEKVAD 2 350°
Signalering	46724445127	Tim Andersson_5127			Tim Andersson_5127_LU	2024-03-15	20:39:53	00:00:31	LEKVAD 2 350°
Signalering	46724445127	Tim Andersson_5127			Tim Andersson_5127_LU	2024-03-15	21:00:17	00:00:17	Assbergsgatan 5 260°
Signalering	46724445127	Tim Andersson_5127			Tim Andersson_5127_LU	2024-03-15	22:01:40	00:00:34	Assbergsgatan 5 260°
Signalering	46724445127	Tim Andersson_5127			Tim Andersson_5127_LU	2024-03-15	23:05:20	00:00:37	Assbergsgatan 5 260°
Samtalsförsök	46724445127	Tim Andersson_5127	46724413754	Elsa Andersson_3754	Tim Andersson_5127	2024-03-15	23:10:04	00:00:00	Assbergsgatan 5 260°
Samtal	46724445127	Tim Andersson_5127	46724413754	Elsa Andersson_3754	Tim Andersson_5127	2024-03-15	23:11:04	00:00:03	Assbergsgatan 5 260°
Signalering	46724445127	Tim Andersson_5127			Tim Andersson_5127_LU	2024-03-15	23:36:04	00:00:16	Kinna 220°

Mellan klockan 19:10 till 23:53 har Tim Andersson Snapchat positionering[102] i närheten av sin bostad, se nedan karta. Mellan klockan 23:14:09 till 23:29:24 kollar Tim på Youtube-filmer[103].

Enligt förhör med grannen[104] har Royne, Tim och Elsa spenderat någon del av kvällen i hans garage.

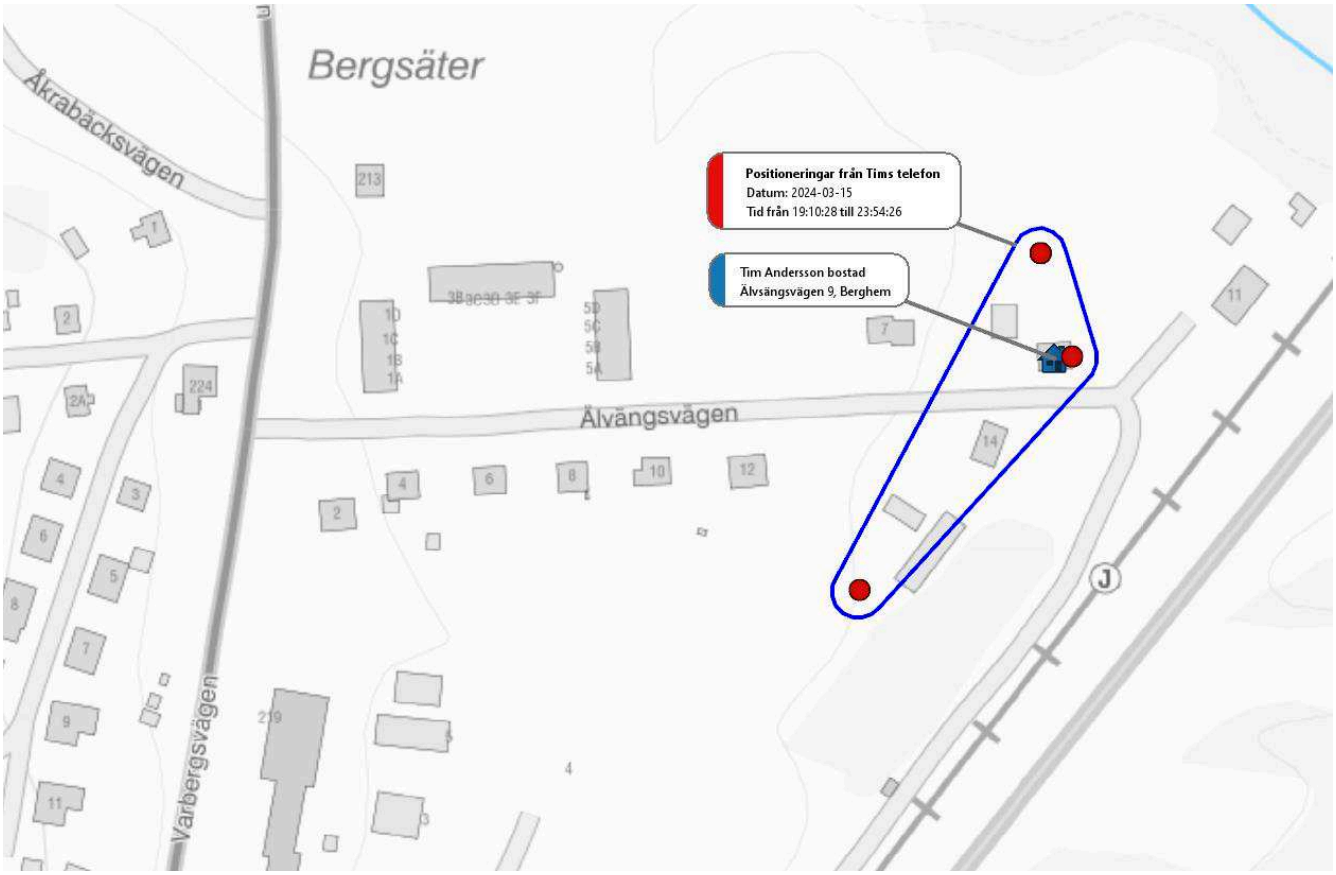

[102] GDP Tim Andersson snapchat, BG32671-1
[103] Utläsning från beslag BG32671-1
[104] Utläsning från beslag BG32671-1

3.4.1.5 *Tim använder Snapchat*

Under kvällen har Tim följande konversationer på Snapchat[105] med kontakten " Andréa🖤🖤":

Media	Datum	Tid	Avsändare	Typ av meddelande	Meddelande / Innehåll
Snapchat	2024-03-15	20:41:28	Andrea🖤🖤	Textmeddelande	🖤
Snapchat	2024-03-15	20:47:45	Tim	Textmeddelande	🖤
Snapchat	2024-03-15	20:59:19	Tim	Textmeddelande	Vad gör du nu
Snapchat	2024-03-15	20:59:50	Tim	Textmeddelande	🖤🖤
Snapchat	2024-03-15	16:11:54	Tim	Textmeddelande	Vad gör du nu
Snapchat	2024-03-15	16:11:59	Tim	Textmeddelande	🖤🖤

På kvällen har Tim och Tyra, kontot "tyraeriksson18" en chatt på Snapchat[106], se nedan.

Media	Datum	Tid	Avsändare	Typ av med-delande	Meddelande / Innehåll
Snapchat	2024-03-15	19:10:31	tyraeriksson18	Textmeddelande	Det går bra men lite jobbigt
Snapchat	2024-03-15	19:10:51	Tim	Textmeddelande	M
Snapchat	2024-03-15	21:22:49	Tim	Textmeddelande	Vad gör du nu
Snapchat	2024-03-15	21:24:05	tyraeriksson18	Textmeddelande	Hej Tim. Detta är Tyras mamma som skriver. Hon har rymt hemifrån. SÅ om duh ar någon information om vart hon kan vara så skriva gärna här.
Snapchat	2024-03-15	21:25:46	Tim	Textmeddelande	Har ingen aning vad hon är någon stans
Snapchat	2024-03-15	21:26:23	Tim	Textmeddelande	Men jag skriver om jag får reda på mer
Snapchat	2024-03-15	21:27:04	tyraeriksson18	Textmeddelande	Tack så jättemycket
Snapchat	2024-03-15	21:32:53	Tim	Textmeddelande	Vartsågod
Snapchat	2024-03-15	22:17:54	tyraeriksson18	Textmeddelande	Hon har kommit hem

På kvällen har Tim och Tindra, kontot "Tinny din favvis" en chatt på Snapchat[107], se nedan.

Media	Datum	Tid	Avsändare	Typ av med-delande	Meddelande / Innehåll
Snapchat	2024-03-15	23:35:52	Tinny din Favvis	Textmeddelande	Hej
Snapchat	2024-03-15	23:36:09	Tim	Textmeddelande	Hej
Snapchat	2024-03-15	23:36:21	Tinny din Favvis	Textmeddelande	Har du hört om Maja
Snapchat	2024-03-15	23:46:58	Tim	Textmeddelande	Nej
Snapchat	2024-03-15	23:55:19	Tinny din Favvis	Textmeddelande	När såg du henne senast

[105] Utläsning från beslag BG32671-1
[106] Utläsning från beslag BG32671-1
[107] Utläsning från beslag BG32671-1

3.4.2 2024-03-16

3.4.2.1 Rörelse mot Skene

Lördagen den 16 mars befinner sig **Tim Andersson_5127** under sina hemmamaster fram till klockan 14:15:41, därefter sker en rörelse mot Skene. Mellan klockan 14:18:29 till 14:26:07 har **Tim Andersson_5127** uppkopplingar i Skene, bedömningen är att Tim har någon typ av rörelse mellan 14:18 fram till 15:31. Klockan 15:31 har Tim Snapchat-positioneringar i närheten av sin bostad. I tabellen nedan har uppkopplingarna som antyder att **Tim Andersson_5127** inte befinner sig i närheten av sin bostad markerats med rött.

Tim Andersson_5127 uppkopplingar mellan 14:00 till 17:15, samt positionerar hämtade från Snapchat[108]

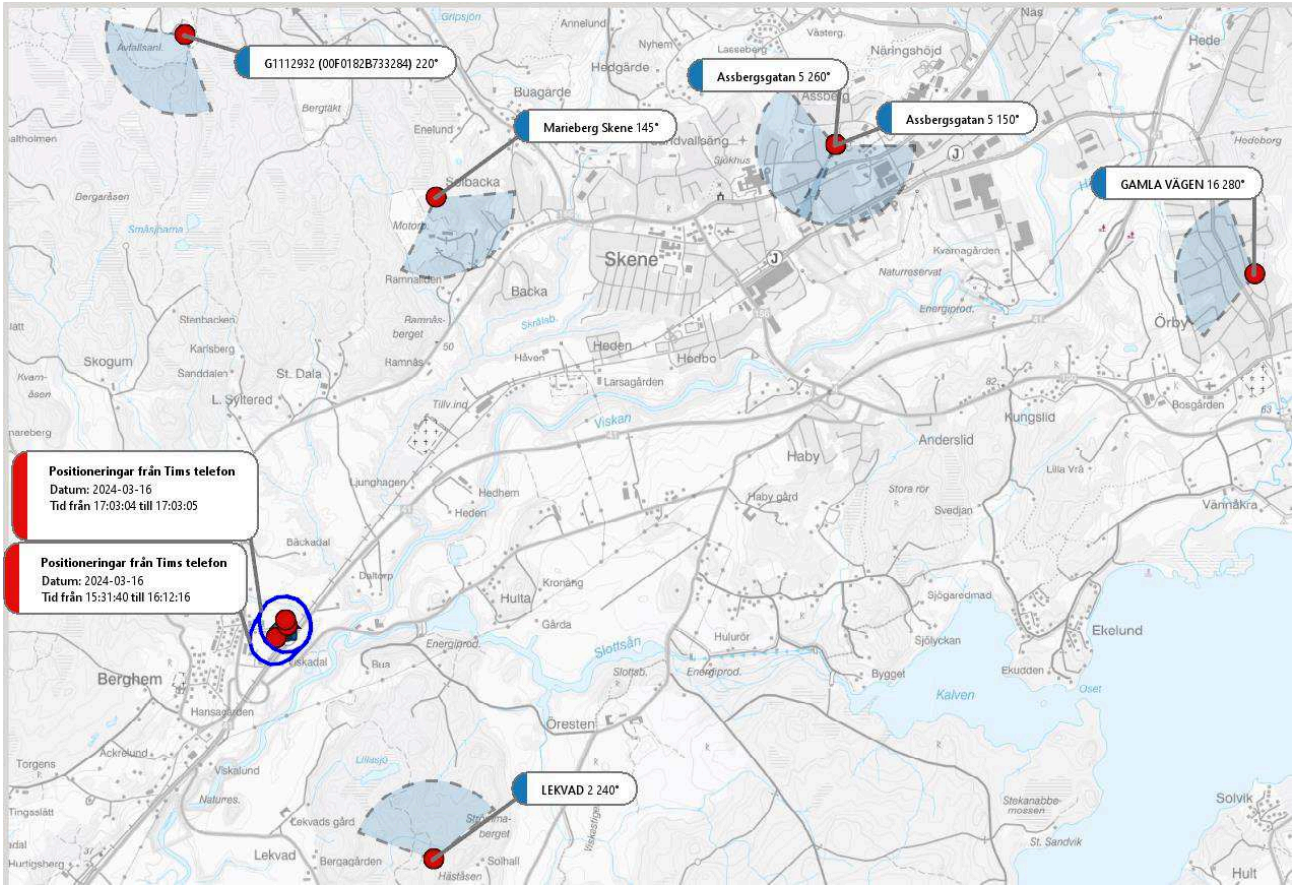

[108] GDP Tim Andersson snapchat, BG32671-1

Kommunikationstyp	A_Part_Nummer	A_Part_Namn	Brukare	Start_Datum	Start_Tid	Längd	Start_Adress_Riktning
Signalering	46724445127	Tim Andersson_5127	Tim Andersson_5127_LU	2024-03-16	14:00:00	00:00:10	Assbergsgatan 5 260°
Signalering	46724445127	Tim Andersson_5127	Tim Andersson_5127_LU	2024-03-16	14:10:49	00:00:12	Assbergsgatan 5 260°
Signalering	46724445127	Tim Andersson_5127	Tim Andersson_5127_LU	2024-03-16	14:14:09	00:00:24	LEKVAD 2 350°
Signalering	46724445127	Tim Andersson_5127	Tim Andersson_5127_LU	2024-03-16	14:15:41	00:00:13	Assbergsgatan 5 260°
Signalering	46724445127	Tim Andersson_5127	Tim Andersson_5127_LU	2024-03-16	14:18:29	00:00:19	GAMLA VÄGEN 16 280°
Signalering	46724445127	Tim Andersson_5127	Tim Andersson_5127_LU	2024-03-16	14:20:49	00:00:10	Assbergsgatan 5 150°
Signalering	46724445127	Tim Andersson_5127	Tim Andersson_5127_LU	2024-03-16	14:22:41	00:00:10	Assbergsgatan 5 150°
Signalering	46724445127	Tim Andersson_5127	Tim Andersson_5127_LU	2024-03-16	14:26:07	00:00:11	Assbergsgatan 5 150°
Signalering	46724445127	Tim Andersson_5127	Tim Andersson_5127_LU	2024-03-16	14:28:40	00:00:10	Assbergsgatan 5 260°
Signalering	46724445127	Tim Andersson_5127	Tim Andersson_5127_LU	2024-03-16	14:40:49	00:00:11	Assbergsgatan 5 260°
Signalering	46724445127	Tim Andersson_5127	Tim Andersson_5127_LU	2024-03-16	14:48:48	00:00:11	Assbergsgatan 5 260°
Signalering	46724445127	Tim Andersson_5127	Tim Andersson_5127_LU	2024-03-16	14:50:49	00:00:10	LEKVAD 2 350°
Signalering	46724445127	Tim Andersson_5127	Tim Andersson_5127_LU	2024-03-16	14:52:54	00:00:02	Marieberg Skene 145°
Signalering	46724445127	Tim Andersson_5127	Tim Andersson_5127_LU	2024-03-16	15:00:01	00:00:11	LEKVAD 2 350°
Signalering	46724445127	Tim Andersson_5127	Tim Andersson_5127_LU	2024-03-16	15:02:38	00:00:19	Assbergsgatan 5 260°
Signalering	46724445127	Tim Andersson_5127	Tim Andersson_5127_LU	2024-03-16	15:03:56	00:00:10	LEKVAD 2 350°
Signalering	46724445127	Tim Andersson_5127	Tim Andersson_5127_LU	2024-03-16	15:07:54	00:00:13	Kinna 220°
Signalering	46724445127	Tim Andersson_5127	Tim Andersson_5127_LU	2024-03-16	15:10:49	00:00:59	Assbergsgatan 5 260°
Signalering	46724445127	Tim Andersson_5127	Tim Andersson_5127_LU	2024-03-16	15:37:36	00:00:10	Assbergsgatan 5 260°
Signalering	46724445127	Tim Andersson_5127	Tim Andersson_5127_LU	2024-03-16	16:31:47	00:00:00	Assbergsgatan 5 260°
Signalering	46724445127	Tim Andersson_5127	Tim Andersson_5127_LU	2024-03-16	17:25:47	00:00:00	Kinna 220°

Tim Andersson_5127 uppkopplingar mellan klockan 17:15-23:59 talar för att Tim befinner sig i området i och omkring Berghem.

Mellan klockan 16:11 till 21:25 skriver Tim och kontakten ” Andréa🖤 🖤 ” till varandra på Snapchat[109].

Under tiden, mellan klockan 17:04:53 till 19:46 kollar Tim på Youtube-filmer[110], det finns även mellan klockan 17:58:10 till 23:10:03 positioneringar från Tim Snapchat i hans bostadsområde[111]

Vid kontroll av **Tim Andersson_5127** finns vissa avvikelser i uppkopplingarna klockan 18:20:06 och 18:33:45 samt 21:56:30, där riktningen på basstationerna antyder att **Tim Andersson_5127** är i rörelse. Se nedan tabell, röd markerade är basstationer som inte är i riktning mot Tims bostadsområde.

Kommunikationstyp	A_Part_Nummer	A_Part_Namn	B_Part_Nummer	B_Part_Namn	Brukare	Start_Datum	Start_Tid	Längd	Start_Adress_Riktning
Signalering	46724445127	Tim Andersson_5127			Tim Andersson_5127_LU	2024-03-16	18:14:34	00:00:16	Assbergsgatan 5 260°
Data	46724445127	Tim Andersson_5127			Tim Andersson_5127	2024-03-16	18:14:50	00:00:00	LEKVAD 2 350°
Signalering	46724445127	Tim Andersson_5127			Tim Andersson_5127_LU	2024-03-16	18:16:25	00:00:10	LEKVAD 2 350°
Signalering	46724445127	Tim Andersson_5127			Tim Andersson_5127_LU	2024-03-16	18:19:42	00:00:17	Kinna 220°
Signalering	46724445127	Tim Andersson_5127			Tim Andersson_5127_LU	2024-03-16	18:20:06	00:01:04	GAMLA VÄGEN 16 280°
Signalering	46724445127	Tim Andersson_5127			Tim Andersson_5127_LU	2024-03-16	18:22:54	00:00:12	Assbergsgatan 5 260°
Signalering	46724445127	Tim Andersson_5127			Tim Andersson_5127_LU	2024-03-16	18:30:48	00:00:10	LEKVAD 2 240°
Signalering	46724445127	Tim Andersson_5127			Tim Andersson_5127_LU	2024-03-16	18:32:05	00:00:21	Assbergsgatan 5 260°
Signalering	46724445127	Tim Andersson_5127			Tim Andersson_5127_LU	2024-03-16	18:32:28	00:00:12	LEKVAD 2 350°
Signalering	46724445127	Tim Andersson_5127			Tim Andersson_5127_LU	2024-03-16	18:33:17	00:00:12	Assbergsgatan 5 260°
Signalering	46724445127	Tim Andersson_5127			Tim Andersson_5127_LU	2024-03-16	18:33:45	00:00:16	Assbergsgatan 5 150°
Signalering	46724445127	Tim Andersson_5127			Tim Andersson_5127_LU	2024-03-16	18:37:33	00:00:10	Kinna 220°
Signalering	46724445127	Tim Andersson_5127			Tim Andersson_5127_LU	2024-03-16	18:45:44	00:00:33	Kinna 220°
Signalering	46724445127	Tim Andersson_5127			Tim Andersson_5127_LU	2024-03-16	19:04:28	00:00:10	Kinna 220°
Signalering	46724445127	Tim Andersson_5127			Tim Andersson_5127_LU	2024-03-16	19:58:38	00:00:01	Kinna 220°
Signalering	46724445127	Tim Andersson_5127			Tim Andersson_5127_LU	2024-03-16	20:52:39	00:00:00	Kinna 220°
Signalering	46724445127	Tim Andersson_5127			Tim Andersson_5127_LU	2024-03-16	21:46:45	00:00:06	Assbergsgatan 5 260°
Signalering	46724445127	Tim Andersson_5127			Tim Andersson_5127_LU	2024-03-16	21:52:24	00:00:03	Kinna 220°
Signalering	46724445127	Tim Andersson_5127			Tim Andersson_5127_LU	2024-03-16	21:54:23	00:00:04	LEKVAD 2 350°
Signalering	46724445127	Tim Andersson_5127			Tim Andersson_5127_LU	2024-03-16	21:56:30	00:00:04	240-18-11123-12931 100°
Signalering	46724445127	Tim Andersson_5127			Tim Andersson_5127_LU	2024-03-16	22:00:00	00:00:15	Kinna 220°
Signalering	46724445127	Tim Andersson_5127			Tim Andersson_5127_LU	2024-03-16	22:54:15	00:00:00	Kinna 220°
Data	46724445127	Tim Andersson_5127			Tim Andersson_5127	2024-03-16	23:29:31	00:00:00	Kinna 220°
Samtal	46724413754	Elsa Andersson_3754	46724445127	Tim Andersson_5127	Tim Andersson_5127	2024-03-16	23:29:42	00:00:16	Kinna 220°

Nedan karta visar Tim Anderssons Snapchat positioneringar under tidsperioden 17:58:10 till 23:10:03, samtliga med precision under 40 meter, visar att Tim verkar vara i rörelse i närheten av sin bostad. Detta

[109] Utläsning från beslag BG32671-1
[110] Utläsning från beslag BG32671-1
[111] GDP Tim Andersson snapchat

skulle kunna förklara **Tim Andersson_5127** finns vissa avvikelser i uppkopplingarna då höjd, bebyggelse och andra faktorer påverkar vilken basstation som kopplar upp.

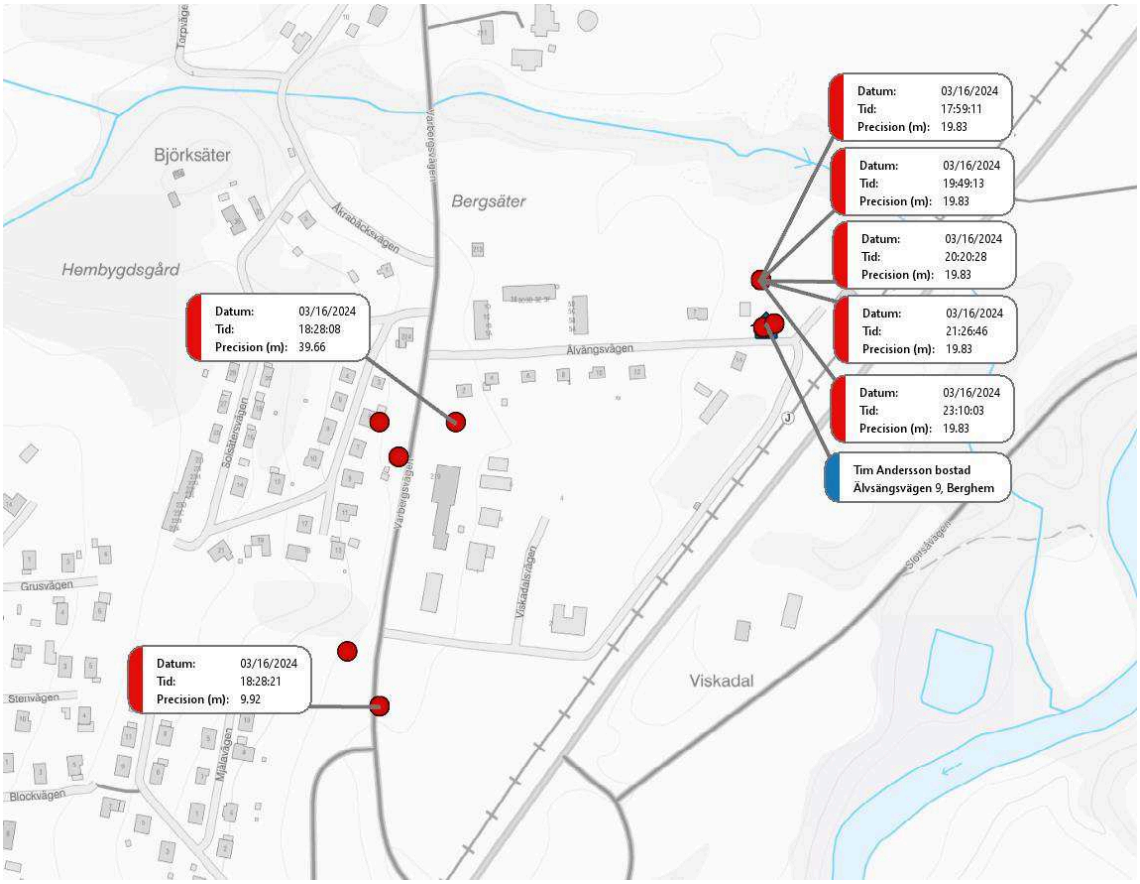

Så för att sammanfatta **Tim Andersson_5127** rörelser den 16 mars, så visar uppkopplingar på att telefonen är i rörelse under eftermiddagen mellan 14:18 fram till 15:31. Samt mellan 18:00 och 19:00 tiden har **Tim Andersson_5127** basstationsuppkopplingar som antyder en rörelse, dock verkar rörelserna vara i och omkring området där han bor.

3.4.2.2 *Tim använder Snapchat*

Mellan klockan 16:11 till 21:25 skriver Tim och kontakten ” Andréa⍰🖤 🖤 ” till varandra på Snapchat[112].

Media	Datum	Tid	Avsändare	Typ av meddelande	Meddelande / Innehåll
Snapchat	2024-03-16	16:11:54	Tim	Textmeddelande	Vad gör du nu
Snapchat	2024-03-16	16:11:59	Tim	Textmeddelande	🖤 🖤
Snapchat	2024-03-16	17:18:52	Andrea 🖤 🖤	Textmeddelande	Inget dd? 🖤
Snapchat	2024-03-16	17:20:27	Tim	Textmeddelande	Inte så mycket
Snapchat	2024-03-16	17:20:37	Tim	Textmeddelande	🖤 🖤
Snapchat	2024-03-16	17:57:42	Andrea 🖤 🖤	Textmeddelande	Gött 🖤
Snapchat	2024-03-16	17:59:20	Tim	Textmeddelande	Ja🖤 🖤
Snapchat	2024-03-16	18:02:20	Andrea 🖤 🖤	Textmeddelande	🖤 🖤
Snapchat	2024-03-16	21:21:47	Andrea 🖤 🖤	Textmeddelande	Hej Tim har du sett Maja någonstans?
Snapchat	2024-03-16	21:23:49	Tim	Textmeddelande	Nej
Snapchat	2024-03-16	21:24:12	Tim	Textmeddelande	🖤 🖤 🖤
Snapchat	2024-03-16	21:25:22	Andrea 🖤 🖤	Textmeddelande	Okej bra 🖤 🖤 🖤

På kvällen har Tim och kontakten ” Tinny din Favvis” kontakt med varandra på Snapchat[113].

Media	Datum	Tid	Avsändare	Typ av meddelande	Meddelande / Innehåll
Snapchat	2024-03-16	22:41:19	Tim	Textmeddelande	Hej
Snapchat	2024-03-16	22:41:27	Tinny din Favvis	Textmeddelande	Hur mår du
Snapchat	2024-03-16	22:42:03	Tim	Textmeddelande	Bra
Snapchat	2024-03-16	22:42:03	Tim	Textmeddelande	Dd
Snapchat	2024-03-16	22:42:19	Tinny din Favvis	Textmeddelande	Mår du verkligen bra?
Snapchat	2024-03-16	22:44:00	Tim	Textmeddelande	Ja
Snapchat	2024-03-16	22:44:00	Tim	Textmeddelande	🖤
Snapchat	2024-03-16	22:44:23	Tinny din Favvis	Textmeddelande	Ville bara kolla med dig nu angående Mjaa och allt hur du mådde
Snapchat	2024-03-16	22:50:31	Tim	Textmeddelande	Ok

På kvällen har Tim och Tyra, kontot ”tyraeriksson18” en chatt på Snapchat[114], se nedan.

Media	Datum	Tid	Avsändare	Typ av meddelande	Meddelande / Innehåll
Snapchat	2024-03-16	18:01:15	tyraeriksson18	Textmeddelande	Tim kan du be din syeter ringa mig nu
Snapchat	2024-03-16	18:02:14	Tim	Textmeddelande	Hon är med en kompis
Snapchat	2024-03-16	18:02:20	tyraeriksson18	Textmeddelande	Okej

[112] Utläsning från beslag BG32671-1
[113] Utläsning från beslag BG32671-1
[114] Utläsning från beslag BG32671-1

3.4.3 2024-03-17

3.4.3.1 Lillasjö

Den 17 mars gör Tim, tillsammans med Royne och Lena[115] en utflykt till sjön Lillasjö. Från klockan 10:32:15 fram till 12:42:29 visar utläsningen på Tims telefon att Youtube är igång, och det byts mellan olika klipp[116]. Mellan klockan 13:10 och 14:45 har **Tim Andersson_5127** en rörelse i sina uppkopplingar, då han kopplar upp mot masten [Björketorp 80°], samt [LEKVAD 2 240°] och [LEKVAD 2 350°]. Från utläsningen av Tims telefon syns ett besök på hemsidan ” https://www.mark.se/invanare/om-mark/natur-och-friluftsliv/fiska-i-mark/”, samt så sker det en Googling på ”Lillasjön”[117]. Klockan 13:52:14 finns det även en bild i Tims telefon, som är från en sjö. På bilden syns en person som kläder sin liknar de kläder som fanns i Tims rum vid platsundersökningen 2024-03-19.

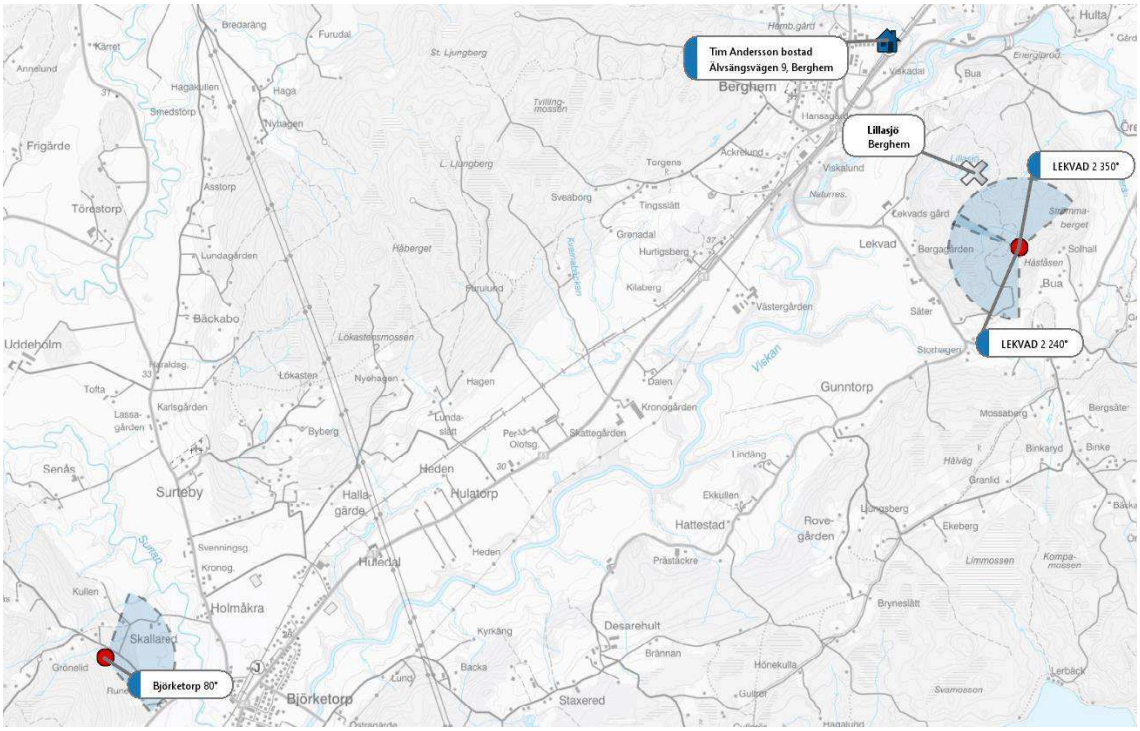

[115] Förhör xxxxxx; HÖK 46705218298(Lena Andersson_8298); HÖK 46737834382 (Royne Andersson_4382); HÖK 46724445127(Tim Andersson_5127)
[116] Utläsning från beslag BG32671-1
[117] Utläsning från beslag BG32671-1

Kommunikationstyp	A_Part_Nummer	A_Part_Namn	Övrigt	Brukare	Start_Datum	Start_Tid	Längd	Start_Adress_Riktning
Signalering	46724445127	Tim Andersson_5127	Pos. Brukare	Tim Andersson_5127_LU	2024-03-17	13:10:48	00:00:50	Björketorp 80°
Signalering	46724445127	Tim Andersson_5127	Pos. Brukare	Tim Andersson_5127_LU	2024-03-17	13:13:36	00:00:11	Björketorp 80°
Signalering	46724445127	Tim Andersson_5127	Pos. Brukare	Tim Andersson_5127_LU	2024-03-17	13:15:32	00:00:13	LEKVAD 2 240°
Signalering	46724445127	Tim Andersson_5127	Pos. Brukare	Tim Andersson_5127_LU	2024-03-17	13:45:34	00:00:10	LEKVAD 2 350°
Signalering	46724445127	Tim Andersson_5127	Pos. Brukare	Tim Andersson_5127_LU	2024-03-17	13:50:33	00:00:24	Björketorp 80°
Signalering	46724445127	Tim Andersson_5127	Pos. Brukare	Tim Andersson_5127_LU	2024-03-17	13:51:25	00:00:30	LEKVAD 2 350°
Signalering	46724445127	Tim Andersson_5127	Pos. Brukare	Tim Andersson_5127_LU	2024-03-17	14:00:09	00:00:10	LEKVAD 2 350°
Signalering	46724445127	Tim Andersson_5127	Pos. Brukare	Tim Andersson_5127_LU	2024-03-17	14:23:31	00:00:44	LEKVAD 2 240°
Signalering	46724445127	Tim Andersson_5127	Pos. Brukare	Tim Andersson_5127_LU	2024-03-17	14:30:47	00:00:10	LEKVAD 2 240°
Signalering	46724445127	Tim Andersson_5127	Pos. Brukare	Tim Andersson_5127_LU	2024-03-17	14:40:39	00:00:20	Björketorp 80°
Signalering	46724445127	Tim Andersson_5127	Pos. Brukare	Tim Andersson_5127_LU	2024-03-17	14:42:31	00:00:11	LEKVAD 2 240°

3.4.3.2 *Tim använder Snapchat*

Den 17 mars skriver Tim och kontakten " Andréa🖤🖤 " till varandra på Snapchat[118].

Media	Datum	Tid	Avsändare	Typ av meddelande	Meddelande / Innehåll
Snapchat	2024-03-17	11:22:03	Tim	Textmeddelande	🖤🖤
Snapchat	2024-03-17	16:08:58	Andrea🖤🖤	Textmeddelande	Kommer du imorgon till skolan du jag och tindra ska vara imorgon!🖤
Snapchat	2024-03-17	16:14:07	Tim	Textmeddelande	Ja🖤🖤
Snapchat	2024-03-17	16:14:20	Andrea🖤🖤	Textmeddelande	🖤
Snapchat	2024-03-17	16:14:25	Tim	Textmeddelande	🖤
Snapchat	2024-03-17	16:14:35	Andrea🖤🖤	Textmeddelande	🖤
Snapchat	2024-03-17	16:25:16	Andrea🖤🖤	Textmeddelande	*bild på Andrea*
Snapchat	2024-03-17	16:33:37	Tim	Textmeddelande	*attachments skickas*
Snapchat	2024-03-17	16:33:57	Andrea🖤🖤	Textmeddelande	*bild på Andrea*
Snapchat	2024-03-17	16:34:24	Tim	Textmeddelande	Vad gör du nu
Snapchat	2024-03-17	16:35:55	Andrea🖤🖤	Textmeddelande	Inget Dd?🖤
Snapchat	2024-03-17	16:37:59	Tim	Textmeddelande	Inte så mycket🖤
Snapchat	2024-03-17	16:38:04	Andrea🖤🖤	Textmeddelande	Götts🖤
Snapchat	2024-03-17	16:38:37	Tim	Textmeddelande	Ja🖤🖤
Snapchat	2024-03-17	16:40:36	Andrea🖤🖤	Textmeddelande	🖤🖤
Snapchat	2024-03-17	16:40:51	Tim	Textmeddelande	🖤🖤
Snapchat	2024-03-17	16:41:02	Andrea🖤🖤	Textmeddelande	🖤
Snapchat	2024-03-17	17:50:17	Tim	Textmeddelande	Jag saknar dig🖤
Snapchat	2024-03-17	17:57:53	Andrea🖤🖤	Textmeddelande	Dsm🖤
Snapchat	2024-03-17	17:59:36	system meddelande till Andrea	Textmeddelande	*Tim deleted a chat*
Snapchat	2024-03-17	17:59:52	Tim	Textmeddelande	Mm🖤
Snapchat	2024-03-17	22:43:42	Tim	Textmeddelande	Vi ses i morgon🖤🖤

Den 17 mars skriver Tim och Tyra Eriksson "tyraeriksson18" på Snapchat[119].

Media	Datum	Tid	Avsändare	Typ av meddelande	Meddelande / Innehåll
Snapchat	2024-03-17	17:35:37	tyraeriksson18	Textmeddelande	Är Elsa hemma nu
Snapchat	2024-03-17	17:36:00	Tim	Textmeddelande	Mm
Snapchat	2024-03-17	17:36:41	tyraeriksson18	Textmeddelande	Bra
Snapchat	2024-03-17	17:36:47	Tim	Textmeddelande	Mm
Snapchat	2024-03-17	17:50:45	Tim	Textmeddelande	Vi ses i morgon
Snapchat	2024-03-17	17:50:56	tyraeriksson18	Textmeddelande	Ja det gör vi broder

Den 17 mars skriver Tim och Tindra, kontakten "Tinny din Favvis" på Snapchat[120].

Media	Datum	Tid	Avsändare	Typ av meddelande	Meddelande / Innehåll
Snapchat	2024-03-17	17:49:43	Tim	Textmeddelande	Vad gör du nu
Snapchat	2024-03-17	17:51:00	Tinny din Favvis	Textmeddelande	Dricker
Snapchat	2024-03-17	17:51:48	Tim	Textmeddelande	Vadå för något
Snapchat	2024-03-17	18:16:16	Tinny din Favvis	Textmeddelande	Varm choklad
Snapchat	2024-03-17	18:16:52	Tim	Textmeddelande	Ok
Snapchat	2024-03-17	19:55:23	Tinny din Favvis	Textmeddelande	De
Snapchat	2024-03-17	19:55:28	Tinny din Favvis	Textmeddelande	Dd
Snapchat	2024-03-17	20:18:49	Tim	Textmeddelande	Inte så mycket
Snapchat	2024-03-17	20:59:37	Tinny din Favvis	Textmeddelande	🖤
Snapchat	2024-03-17	20:59:45	Tinny din Favvis	Textmeddelande	Hur känns de för i mon
Snapchat	2024-03-17	21:05:32	Tim	Textmeddelande	Ingen aning

[118] Utläsning från beslag BG32671-1
[119] Utläsning från beslag BG32671-1
[120] Utläsning från beslag BG32671-1

Snapchat	2024-03-17	21:09:54	Tinny din Favvis	Textmeddelande	Känns det jobbigt? Eller som vanligt
Snapchat	2024-03-17	21:13:29	Tim	Textmeddelande	Jag vet inte
Snapchat	2024-03-17	21:16:59	Tinny din Favvis	Textmeddelande	🖤
Snapchat	2024-03-17	21:23:34	Tim	Textmeddelande	🖤
Snapchat	2024-03-17	21:27:29	Tim	Textmeddelande	Jag gillar dig 🖤 🖤
Snapchat	2024-03-18	21:32:06	Tim	Textmeddelande	🖤 🖤
Snapchat	2024-03-17	21:53:30	Tinny din Favvis	Textmeddelande	*tomt meddelande*
Snapchat	2024-03-17	21:55:40	Tim	Textmeddelande	🖤 🖤
Snapchat	2024-03-17	22:44:17	Tim	Textmeddelande	Hur mår du
Snapchat	2024-03-17	23:35:13	Tinny din Favvis	Textmeddelande	Bra, deppig över Maja bara. Du vet nog inte detta men första gången jag träffade henne vad jag typ 5. Sen var vi vänner på letebo
Snapchat	2024-03-17	23:36:14	Tim	Textmeddelande	Ok

3.4.3.3 Förhör med polisen

Klockan 18:25 den 17 mars kommer polisen hem till Tim för att hålla förhör med honom[121]. Att polisen varit hemma hos Tim och pratat är inget som Tim nämner i chatt med Tyra, Tindra eller Andrea.

[121] Förhör Tim Andersson, 240317

3.4.4 2024-03-18

3.4.4.1 Skoldagen

Den 18 mars är en vanlig skoldag för Tim, Tim går mot sitt skåp klockan 08:04[122] och använder sin skoldator mellan klockan 10:26 och 12:09[123]. Enligt förhör med anställda på skolan har Lena Andersson kontaktat skolan för att säga att Tim behöver träffa en kurator och att han mår dåligt, samt att han inte vill åka förbi tågrälsen[124]. Enligt HÖK listan finns nedan samtal under skoltid mellan Lena Andersson_8298 och mentorn Anna Paulsson.

Kommunikationstyp	A_Part_Nummer	A_Part_Namn	B_Part_Nummer	B_Part_Namn	Brukare	Start_Datum	Start_Tid	Längd	Start_Adress_Riktning
Samtal	46705218298	Lena Andersson_8298	46704837140	Anna Paulsson	Lena Andersson_8298	2024-03-18	12:48:34	00:01:07	Kinnaströmsg./ Mor Kerstins v., Mark 100°
Samtal	46704837140	Anna Paulsson	46705218298	Lena Andersson_8298	Lena Andersson_8298	2024-03-18	13:05:46	00:03:33	Kinnaströmsg./ Mor Kerstins v., Mark 100°
Samtal	46704837140	Anna Paulsson	46705218298	Lena Andersson_8298	Lena Andersson_8298	2024-03-18	13:38:36	00:01:10	Kinnaströmsg./ Mor Kerstins v., Mark 100°
Samtal	46705218298	Lena Andersson_8298	46704837140	Anna Paulsson	Lena Andersson_8298	2024-03-18	16:08:29	00:01:40	Kinnaströmsg./ Mor Kerstins v., Mark 220°
Samtal	46705218298	Lena Andersson_8298	46704837140	Anna Paulsson	Lena Andersson_8298	2024-03-18	16:12:14	00:00:26	Assbergsgatan 5, Mark 80°

3.4.4.2 Tim använder Snapchat

På morgonen innan Tim åker till skolan har han och kontot ” Andréa🖤 🖤” en chatt via Snapchat, enligt nedan[125]:

Media	Datum	Tid	Avsändare	Typ av meddelande	Meddelande / Innehåll
Snapchat	2024-03-18	07:19:34	Andrea🖤 🖤	Textmeddelande	🖤
Snapchat	2024-03-18	07:20:39	Tim	Textmeddelande	🖤
Snapchat	2024-03-18	07:23:07	Andrea🖤 🖤	Textmeddelande	🖤
Snapchat	2024-03-18	15:44:41	Tim	Textmeddelande	Hur mår du
Snapchat	2024-03-18	16:54:37	Andrea🖤 🖤	Textmeddelande	Bra dd
Snapchat	2024-03-18	16:45:44	Tim	Textmeddelande	Gött
Snapchat	2024-03-18	16:56:44	Tim	Textmeddelande	Gött
Snapchat	2024-03-18	17:11:13	Andrea🖤 🖤	Textmeddelande	*attachments skickas*

Den 18 mars skriver Tim och Tindra, kontakten ”Tinny din Favvis” på Snapchat[126].

Media	Datum	Tid	Avsändare	Typ av meddelande	Meddelande / Innehåll
Snapchat	2024-03-18	14:37:17	Tinny din Favvis	Textmeddelande	VGd
Snapchat	2024-03-18	14:37:46	Tim	Textmeddelande	Inte så mycket
Snapchat	2024-03-18	14:37:48	Tim	Textmeddelande	Dd
Snapchat	2024-03-18	14:37:54	Tinny din Favvis	Textmeddelande	Samma
Snapchat	2024-03-18	14:37:56	Tinny din Favvis	Textmeddelande	Hur mår du
Snapchat	2024-03-18	14:38:03	Tim	Textmeddelande	Bra
Snapchat	2024-03-18	14:38:07	Tim	Textmeddelande	🖤
Snapchat	2024-03-18	14:38:55	Tim	Textmeddelande	*attachments skickas*
Snapchat	2024-03-18	15:13:09	Tim	Textmeddelande	*attachments skickas*

[122] Dörrpassage Tim Andersson passerkort
[123] Logg skoldator
[124] Förhör Anna-Karin Ulrika Karlsson, 240327; Förhör Grönesjö, Laila, 2024-03-18
[125] Utläsning från beslag BG32671-1
[126] Utläsning från beslag BG32671-1

Snapchat	2024-03-18	15:20:02	Tinny din Favvis	Textmeddelande	Mums
Snapchat	2024-03-18	15:20:42	Tim	Textmeddelande	Mm

På morgonen och eftermiddagen har Tim och Tyra, kontot "tyraeriksson18" en chatt på Snapchat[127], se nedan.

Media	Datum	Tid	Avsändare	Typ av meddelande	Meddelande / Innehåll
Snapchat	2024-03-18	06:30:14	Tim	Textmeddelande	Vad gör du nu
Snapchat	2024-03-18	06:42:46	tyraeriksson18	Textmeddelande	Har nyss vaknat
Snapchat	2024-03-18	06:42:46	tyraeriksson18	Textmeddelande	Du då
Snapchat	2024-03-18	06:54:31	tyraeriksson18	Textmeddelande	*Tim deleted a chat*
Snapchat	2024-03-18	06:54:31	Tim	Textmeddelande	Ok
Snapchat	2024-03-18	14:44:46	Tim	Textmeddelande	Hej
Snapchat	2024-03-18	14:44:52	tyraeriksson18	Textmeddelande	Hej
Snapchat	2024-03-18	14:45:04	Tim	Textmeddelande	Mm
Snapchat	2024-03-18	14:45:17	tyraeriksson18	Textmeddelande	Vad ville du då
Snapchat	2024-03-18	14:47:41	Tim	Textmeddelande	Ingen aning

3.4.4.3 Anhållen

Tim Andersson är kallad till förhör klockan 18:00 via ett samtal klockan 15:05 till hans mamma[128]. Tim tillsammans med Royne, Lena och Elsa kommer till polisstationen. Efter att Tim hörts som vittne blir han sedermera anhållen och misstänkt för människorov.

[127] Utläsning från beslag BG32671-1
[128] PM Kallelse till vittnesförhör måndag 18 mars

Polisen

PM

kontroll av misstänkts uppgifter i förhör

Signerad av

Signerad datum

Enhet	Diarienr
Region Väst, Utredning 2 PO Älvsborg	5000-K324700-24

Uppgiftslämnare	Datum	Tid
Ryderman, Per	2024-06-24	10:35

Beslag verkställt	Material för analys
Nej	Nej

Mottaget	Mottaget datum	Tid

Sätt på vilket uppgift lämnats

Upprättad av
Per Ryderman

Uppgiften avser

Uppgift
Med anledning av misstänkts uppgifter i förhör om att någon kan ha varit tillbaka på brottsplatsen dagen efter Majas död har filmmaterial, mobilutläsningar och HÖK-material granskats för att undersöka uppgiften. Tiden som undersökts är 15-18 mars.

Utläsningar av mobiltelefoner visar ingenting som tyder på att någon varit tillbaka på platsen. Inga positioneringar i utlästa mobiltelefoner utöver de i mobilundersökningarna och ärendeanalysen är på brottsplatsen och annan data ger ingen information om att någon känner till brottsplatsen förutom misstänkt.

Relevant filmmaterial har undersökts efter rörelser i närheten av brottsplatsen och undersökts särskilt utifrån de resor som går att se på övervakningsfilm från Älvängsvägen. Inga rörelser eller tecken på att någon varit tillbaka på brottsplatsen har hittats i filmmaterialet.

HÖK-material har undersökts utifrån de uppgifter i utredningen, bland annat förhörsuppgifter och övervakningsfilm från Älvängsvägen som visat när övriga involverade personer varit hemifrån. Inga tecken på att någon varit tillbaka på brottsplatsen har noterats.

Polisen

Tjänsteanteckning

Operativ analys Identifiering av nummer

Signerad av

Signerad datum

Enhet	Diarienr
Region Väst, Brottssamordning 1 PO Älvsborg	5000-K324700-24

Uppgiftslämnare	Datum	Tid
Halili, Ylldrin	2024-03-23	23:50

Beslag verkställt	Material för analys
Nej	Nej

Mottaget	Mottaget datum	Tid

Sätt på vilket uppgift lämnats

Upprättad av
Ylldrin Halili

Uppgiften avser

Uppgift

Undertecknad har i uppgift att identifiera nummer och förbereda samt skriva HÖK-framställan för personer kopplade till Tim.

Kopplade till Tim:
Syster Elsa Andersson [redacted] brukar sannolikt 46724413754
RES: 46705218298 (går till mamma Lena Andersson vid manuell kontroll mot Swish)
Checkbiz: Ej träff
DurTvå: 46724413754 (går till Elsa Andersson vid manuell kontroll mot Swish)
LEK: Förfrågan skickad

Mormor Mona Andersson [redacted] brukar sannolikt 46706594237
RES: N/A
Checkbiz: Ej träff
DurTvå: Ej träff
LEK: Förfrågan skickad
Swish: 46706594237 (vid manuell kontroll av Lena Anderssons toppkontakter mot Swish)

Morfar Sven Andersson [redacted] brukar okänt nummer
RES: N/A
Checkbiz: Ej träff
DurTvå: Ej träff

Tyra Eriksson [redacted] brukar sannolikt 46721649783
RES: 46721878372 (går till Tyras mamma vid manuell kontroll mot Swish)
Checkbiz: Ej träff
Swish: 46721649783 (vid manuell kontroll av Tims toppkontakter mot Swish)

Övriga personer som är intressanta för utredningen
Andrea Nyström [redacted] brukar sannolikt 46736790227
RES: 46727018531 (går till Andreas mormor vid manuell kontroll mot Swish)
Checkbiz: Ej träff
DurTvå: Ej träff
Från exporterad chatt från Andreas telefon: 46736790227 (går till Andréa Götesson Nyström

HEMLIG

vid manuell kontroll mot Swish)

Tindra Cronvall [redacted] brukar sannolikt 46725343895
RES: 46739467654 (går till Tindras pappa vid manuell kontroll mot Swish)
Checkbiz: Ej träff. Dock har pappan följande nummer registrerade: 46708195749, 46709983877, 46725343895, 46739467654, 46768519872. Samtliga förutom 46725343895 går till Tindras syskon vid manuell kontroll mot Swish.
DurTvå: Ej träff
Från exporterad chatt från Andreas telefon: 46725343895 (döpt till "Tindra min syrra <3" i chatten med Andreas nummer). Notera att det är samma nummer som är registrerat på Tindras pappa på Checkbiz, men som ej är kopplat på Swish.

Wilma Thulin [redacted] brukar sannolikt 46733766603
RES: 46703917002 (går till Wilmas mamma vid manuell kontroll mot Swish)
Checkbiz: Ej träff
DurTvå: Ej träff
Swish: 46733766603 (vid manuell kontroll mot Emma Einarsson och Maja Karlssons kontakter, mot Swish. Mammans nummer ovan är motpart till 46733766603 i områdesförfrågan från brottsdagen)

HEMLIG

Till vilken operatör vill du skicka din beställning?

☐ Tele2 ☐ Telenor ☐ Telia ☒ Tre ☐ Annan

Begäran med stöd av Lag (2022:482) om elektronisk kommunikation 9 kap. 33 § första stycket 2 om elektronisk kommunikation eller annat utlämnande.

Förfrågningar gällande telefonnummer (måste inledas med landsnummer)	46702194497	
Är telefonnumret ett kontantkort eller abonnemang? **Operatörens svar:** ☐ Kontantkort ☐ Abonnemang		

Eventuellt meddelande till operatören

Abonnent/ reg. på kontantkort
IMEI
Senast deb
voucher

Eventuellt meddelande från operatören

Abonnemang
MSISDN =46702194497
Namn =Eva Catrin Karlsson
Personnr = [redacted]
IMSI =240020000565457
UCCID =8946072016440034564
IMEI =356457106614169 (Tidigare 354286945214234)
Start date =2021-08-23
Senast använd =Mark (2024-03-15 10:12:05)

HEMLIG

Till vilken operatör vill du skicka din beställning?

☐ Tele2 ☐ Telenor ☐ Telia ☒ Tre ☐ Annan

Begäran med stöd av Lag (2022:482) om elektronisk kommunikation 9 kap. 33 § första stycket 2 om elektronisk kommunikation eller annat utlämnande.

Förfrågningar gällande telefonnummer (måste inledas med landsnummer)	46705218298	

Är telefonnumret ett kontantkort eller abonnemang?
Operatörens svar:
☐ Kontantkort ☐ Abonnemang

Eventuellt meddelande till operatören

Abonnent/ reg. på kontantkort
IMEI
Senast deb
voucher

Eventuellt meddelande från operatören

Abonnemang 46705218298
Namn = Lena Marie Andersson
Personnr = [redacted]
IMSI = 240020012217031
UCCID = 8946072116990170311
IMEI = 867052044564386
MSISDN = 46705218298
Start date = 2022-08-11
Senast använd = 2024-03-20 11:17:05

HEMLIG

IMEI	Device	OrgNumber	OrgName	ServiceRegNum	ServiceIMSI
86194406148170	N/A	[redacted]	Jan Royne Mikael Andersson	46724445127	240064000384524
86194406148171	N/A	[redacted]	Jan Royne Mikael Andersson	46724445127	240064000384524

HEMLIG

ServiceICCID	ServiceTimeSpanStart	BillingAddress	Prepaid	Brand
89460810040003845233	20210728	Lena andersson älvängsvägen 9,51196 Berghem	No	VIMLA
89460810040003845233	20210728	Lena andersson älvängsvägen 9,51196 Berghem	No	VIMLA

Social Security No	Subscriber No	IMSI	ICC	User of Subscription	Address	Zip Code	City	Address Type	Country
[redacted]	**46737834382**	240017145755721	89460140170804001743	ANDERSSON, JAN ROYNE MIKAEL				Subscriber	
[redacted]	**46737834382**	240017145755721	89460140170804001743	ANDERSSON, JAN ROYNE MIKAEL	ÄLVÄNGSVÄGEN 9	51196	BERGHEM	Billing	SE

Mobilnummer	IMEI	Första användning	Sista användning
0737834382	35878910921797	2019-11-11	2024-03-18

Subscription Type	Subscriber First Name	Subscriber Last Name
Halebop 20GB	ANDERSSON, JAN ROYNE MIKAEL	ANDERSSON, JAN ROYNE MIKAEL
Halebop 20GB	ANDERSSON, JAN ROYNE MIKAEL	ANDERSSON, JAN ROYNE MIKAEL

Fabrikat	Modell
Samsung	Galaxy S10 G973F/DS

LEK 46737834382 , 2024-05-22 10:48 diarienr: 5000-K324700-24

HEMLIG

Polisen

PM

Datum 2024-05-22

Infoklass Ej klassad

Diarienr (åberopas) K324700-24

Polismyndigheten
Mia Örn

Signalmätning K324700-24

Singalmätning mäter vilka unika cell-id kopplar upp vid en vald plats. Med andra ord vilken basstation med tillhörande cell-id och cellriktning har starkast täckning (RSSL) på platsen. Mätningen har gjorts fysiskt på platsen den 24 april 2024 av undertecknad med hjälp av mätinstrumentet Dycon Signal Analyser, datan hämtas sedan ut och anaylseras.

Nedan redovisas reslutat för **Telenor** vilket är misstänkts Tim Andersson operatör, samt **Hi3G** vilket är målsägaren Maja Karlssons operatör.

Mätningsplats 1: Brottsplats

Topp tre celler med starkast mottning för operatören **Telenor** är enligt nedan

Operatör	CellName	Adress	Riktning	Teknik	RSSL (%)
Telenor SE	L131484031	Assbergsgatan 5	40	4G	78
Telenor SE	L1119053	GAMLA VÄGEN 16	280	4G	75
Telenor SE	L131484051	Assbergsgatan 5	40	4G	67

Topp tre celler med starkast mottning för operatören **Hi3G** är enligt nedan

Operatör	CellName	Adress	Riktning	Teknik	RSSL (%)
3 SE	TP7388AF8	Assbergsgatan 5	80	4G	81
3 SE	TP7388AF3	Assbergsgatan 5	80	4G	69
3 SE	TP2388A5	Assbergsgatan 5	80	3G	59

Mätningsplats 2: Järnvägen

Topp tre celler med starkast mottning för operatören **Telenor** är enligt nedan

Operatör	CellName	Adress	Riktning	Teknik	RSSL (%)
Telenor SE	L131484031	Assbergsgatan 5	40	4G	87
Telenor SE	L131484051	Assbergsgatan 5	40	4G	81
Telenor SE	L1119053	GAMLA VÄGEN 16	280	4G	81

HEMLIG

Mätningsplats 3: Assbergsstation

Topp tre celler med starkast mottning för operatören **Telenor** är enligt nedan

Operatör	CellName	Adress	Riktning	Teknik	RSSL (%)
Telenor SE	L131484031	Assbergsgatan 5	40	4G	90
Telenor SE	L1119053	GAMLA VÄGEN 16	280	4G	88
Telenor SE	L131484061	Assbergsgatan 5	40	4G	86

Mätningsplats 4: Gulf macken

Topp tre celler med starkast mottning för operatören **Telenor** är enligt nedan

Operatör	CellName	Adress	Riktning	Teknik	RSSL (%)
Telenor SE	U1314842	Assbergsgatan 5	150	3G	99
Telenor SE	L131484022	Assbergsgatan 5	150	4G	98
Telenor SE	L131484021	Assbergsgatan 5	40	4G	98

Polisen

Bilaga - Skäligen misstänkt

Enhet	Diarienr
Region Väst, Utredning 2 PO Älvsborg	5000-K324700-24

Skäligen misstänkt person		Personnr	
Andersson, Tim Sven Royne		20060802-5052	
Identifierad	**Kontrollsätt**	**Kommentar**	
Ja	Pass (svenskt)		

Polisen

Personalia och dagsbotsuppgift

Utskriftsdatum
2024-08-29

Namn	Personnummer
Andersson, Tim Sven Royne	20060802-5052

Tilltalsnamn	Kallas för	Öknamn	Kön
Tim			Man

Födelseförsamling	Födelselän	Födelseort utland
Berghem	Västra Götalands län	

Medborgarskap	Hemvistland	Telefonnr
Sverige		0737834382: Mobiltelefon PA Kawan Jalal

Postadress
c/o Lena Andersson
Älvängsvägen 9
511 96 Berghem

Folkbokföringsort
Berghem

Föräldrars/Vårdnadshavares namn och adress (beträffande den som inte fyllt 20 år)
Lena Andersson, Älvängsvägen 9, Berghem
Royne Andersson, Älvängsvägen 9, Berghem,

Utbildning
Grundskola.
Går anpassat gymnasium på Marks gymnasieskola.

Yrke / Titel

Arbetsgivare

Telefonnr

Anställning (nuvarande och tidigare)

Arbetsförhet och hälsotillstånd

Kompletterande uppgifter

Uppgiven årsinkomst	Bidrag	Hemmavarande barn under 18 år
		0

Försörjningsplikt

Skulder

Förmögenhet

Kontroll utförd

Taxerad inkomst	Taxeringsår
0	2023

Taxeringskontroll utförd av	Datum
Pa P. Ryderman	2024-06-26

HEMLIG

Polisen

Underrättelse/Delgivning jml RB 23:18a

Enhet
Region Väst, Utredning 2 PO Älvsborg

Ärende

Diarienr
5000-K324700-24

Underrättad av
Ryderman, Per

Gärning
Grov våldtäkt Fullbordat, Assbergsgatan Skene, mellan 2024-03-14 00:00 och 2024-03-14 23:59
Mord Fullbordat, Assbergsgatan Skene, mellan 2024-03-14 00:00 och 2024-03-14 23:59

Berörd person

Personnr
20060802-5052

Efternamn
Andersson

Förnamn
Tim Sven Royne

Underrättelsesätt
Muntlig underrättelse

Datum för muntlig underrättelse
2024-07-10

Yttrande senast (rådrum)
2024-08-28

Notering
Misstänkt har getts möjlighet att ta del av materialet från den slutförda utredningen (RB 23:18a § / FUK 12 §)

Usb med huvudprotokoll och protokollbilagor lämnade till Tim Andersson på häktet i Borås.

Resultat av slutunderrättelse
Ingen erinran

Information gällande erinran

Försvarare

Namn
Gabrielson, Magnus

Underrättelsesätt
Muntlig underrättelse

Datum för muntlig underrättelse
2024-07-10

Yttrande senast (rådrum)
2024-08-28

Notering
Usb med huvudprotokoll och protokollbilagor överlämnade på Polisstationen i Borås. Med tillhörande förbehåll.

Resultat av slutunderrättelse
Ingen erinran

Information gällande erinran