



Polisen

# Protokollbilaga

Åklnr  
AM-67165-16

Signerat av  
Stefan Lidman

Signerat datum  
2018-05-02 12:37

Datum INKOM: 2019-03-07  
2018-05-02 1292-16  
AKTBIL: 57

Enhet  
Polisregion Nord, Utredning 1 LPO Piteå Älvdal

## Arkiv/Åkl. ex

Handläggare (Protokollförare)  
Stefan Lidman

Bitr. handläggare  
Inspektör Pontus Henriksson

Undersökningsledare  
Ulla-Karin Lindström

Polisens diarienummer  
5000-K582267-16

Förtursmål Nej	Beslag Finns	Målsägande vill bli underrättad om tidpunkt för huvudförhandlingen Nej
-------------------	-----------------	---

Ersättningsyrkanden	Tolk krävs
---------------------	------------

Misstänkt (Efternamn och förnamn) Öberg, Emilia Irene	Personnummer 19920208-3706
--	-------------------------------

Brott

Delgiven information om förenklad delgivning vid ett personligt möte genom att skriftlig information överlämnats

Underrättelse om utredning enligt RB 23:18a Underrättelsesätt, misstänkt Skriftlig underrättelse	Underrättelse utsänd	Yttrande senast	Underrättelse slutförd
			2018-05-02

Försvare Carolina Nilsson, förordnad 2016-05-18			2018-05-02
--	--	--	------------

Underrättelsesätt, försvare Skriftlig underrättelse	Resultat av underrättelse mt Ej erinran	Resultat av underrättelse försv Ej erinran
--	--	---

Utredningsuppgifter/Redovisningshandlingar Diariern	Uppgiftstyp	Sida
--	-------------	------

### Bilaga 1. Journalanteckningar Pär Hugman (samt frånvarokalender)

5000-K582267-16	Journalanteckning Cederkliniken 2016-04-13--2016-04-18.....	1
	Journalanteckning Akuten 2016-05-01.....	5
	Journalanteckning Medicinavd/Akuten PÄS 2016-05-04.....	9
	Journalanteckning 2016-05-05.....	11
	Journalanteckning 2016-05-05 samtal sjukvårdsupplysningen.....	12
	Journalanteckning Medicinavd PÄS 2016-05-05.....	13
	Journalanteckning Provöversikt 2016-05-06.....	20
	Journalanteckning PÄS 2016-05-25.....	23
	Journalanteckning Medicinlista Pär Hugman.....	25
	Journalanteckning Piteå akutsjukvård 2016-05-25.....	27
	Frånvarokalender arbete, Pär Hugman.....	29

### Bilaga 2. Journalanteckningar Emilia Öberg

Tjänsteanteckning Emilias sjukvårdskontakter 2011-2016.....	31
Journalanteckning Journalanteckning angående Emilia Öberg.....	33
Journalanteckning Emilia Öberg, Cederkliniken.....	34

### **Bilaga 3. Rättskemisk undersökning, Pär Hugman**

Analysresultat Rättskemisk undersökning - P.Hugman.....	44
---	----

### **Rättskemisk undersökning, Emilia Öberg**

Analysresultat Rättskemisk undersökning - E.Öberg.....	47
Analysresultat Slutsvar 2.....	50

### **Bilaga 5. Analys av hårprover**

Analysresultat Hårprov Pär Hugman.....	53
Analysresultat Hårprov Emilia Öberg.....	56

### **Bilaga 6. Beslagsprotokoll, Roknäs vägen 195, Roknäs**

Beslagsprotokoll avseende Öberg, Emilia Irene, 2016-5000-BG51340.....	59
Beslagsprotokoll avseende Öberg, Emilia Irene, 2016-5000-BG53488.....	62
Beslagsprotokoll avseende Öberg, Emilia Irene, 2016-5000-BG56727.....	64

### **Bilaga 7. Beslagsprotokoll, Notgränd 11, Öjebyn**

Beslagsprotokoll avseende Öberg, Emilia Irene, 2016-5000-BG50970.....	65
Beslagsprotokoll avseende Öberg, Emilia Irene, 2016-5000-BG51266.....	66
Husrannsakan avseende Öberg, Emilia Irene, .....	69
Resulterade i beslagsprotokoll: 2016-5000-BG51331.....	71
Beslagsprotokoll avseende Öberg, Emilia Irene, 2016-5000-BG53577.....	74
Husrannsakan avseende Öberg, Emilia Irene, .....	75
Resulterade i beslagsprotokoll: 2016-5000-BG57544.....	77

### **Bilaga 8. Teknisk utredning**

Protokoll Platsundersökning Roknäs vägen 195.....	79
Protokoll Platsundersökning Notgränd 11.....	94
Protokoll Fordonsundersökning RGB898.....	102
Protokoll Fordonsundersökning, PNF695.....	105
Protokoll Fingeravtrycksundersökning.....	107
Protokoll Resultat fingeravtrycksundersökning.....	109

### **Bilaga 9. Fotografi av brottsplan/minneslista**

Fotografi(er) Foto BG51331-10 brev/minneslista.....	110
---	-----

### **Bilaga 10. Sakkunnigutlåtande från NFC**

Delredovisning 2, Utlåtande M 2017-01-25 underskriven.....	111
Utlåtande materialförteckning.....	135
Meddelande 2017-02-16 16:01:02 underskriven.....	142
Slutredovisning, Finger, Utlåtande M 2017-04-24 underskriven.....	145

Slutredovisning, Utlåtande (gift) 2017-07-07 underskriven.....	150
--	-----

### **Bilaga 11. Sakkunnigutlåtande från Mark Personne**

Utlåtande.....	158
Komplettering till tidigare utlåtande.....	160

#### ***E-post från Mark Personne***

E-post från Mark Personne.....	163
Farlighetsbedömning Stormhatt.....	164

### **Bilaga 12. Ekonomisk utredning**

#### ***Emilia Öberg***

PM, Förenklad tillgångsutredning Emilia Öberg.....	166
--	-----

#### ***Skulder***

Emilia skulder sammanställning.....	169
-------------------------------------	-----

#### ***Transaktioner***

Emilia sammanställning transaktioner Swedbank.....	171
--	-----

#### ***Pär Hugman***

PM, Förenklad tillgångsutredning Pär Hugman.....	175
--	-----

#### ***Skulder***

Pär skulder sammanställning.....	178
----------------------------------	-----

#### ***Transaktioner***

Pär alla transaktioner på konton i Sparbanken Nord.....	180
---	-----

#### ***Försäkringar***

#### ***Nytecknade livförsäkringar, Pär Hugman***

Livförsäkring Per Hugman.....	187
-------------------------------	-----

grupplivförsäkring Per Hugman.....	195
------------------------------------	-----

#### ***Förhör med Niclas Nylander angående nytecknade försäkringar***

Förhör med vittne, Nylander, Lars Nicklas .....	199
---	-----

#### ***Bekräftelse på att Emilia Öberg försökt teckna egen livförsäkring***

PM .....	201
----------	-----

E-post, ang livförsäkring Emilia Öberg.....	203
---	-----

### **Bilaga 13. Emilias telefonsamtal till giftinformationscentralen och uppgifter ur självmordsguiden**

PM Utskrift av telefonsamtal.....	207
-----------------------------------	-----

PM Självmordsguiden.....	209
--------------------------	-----

Uppgifter från flashback.....	210
-------------------------------	-----

### **Bilaga 14. Teleföretning**

Protokoll Analys av mobiltelefon BG50578-1.....	211
---	-----

PM Sammanfattning, samtal till blomsterhandlare.....	212
--	-----

Telefontömning - Blomsterhandlare.....	214
Telefontömning - Vård- och nödsamtal.....	215
Telefontömning - Försäkringsbolag.....	216
Telefontömning - Kontakt med Robert Öhrvall.....	220
Telefontömning - Kontakt mellan Emilia och Pär.....	246

### **Bilaga 15. Kontoutdrag**

Kontoutdragen ingår ej i förundersökningsprotokollet. Separat utskrift finns som bilaga.

### **Personalia**

Bilaga skäligen misstänkt, Öberg, Emilia Irene.....	270
Personalia, Öberg, Emilia Irene.....	271

Cederkliniken vårdcentral  
Västergatan 14 A 94133 Piteå

Sida : 1

Hugman, Pär

För eget bruk  
Förstörs efter användning

Tel :

---

160518 Indirekt vårdkontakt Monica Lundkvist, Sekreterare / PEMONBRY

Aktuellt

Polisen Piteå önskar journalkopia enl begäran  
160401-160430.  
Kopior hämtas.

Cederkliniken vårdcentral  
Västergatan 14 A 94133 Piteå

Sida : 1

-----  
Huqman, Pär

Polismyndigheten

tel :

Box 164  
94124 PITEÅ

---

160413 Telefonanteckning Lena Kenttä, Sjuksköterska / PELENAUK  
Sign:Lena Kenttä

Kontakttyp

tel Telefonkontakt  
Sambo ringer.

Kontaktorsak

I torsdags ätit ca 10 g Bittermandel. Blev illmående och kräktes, yr och fick hjärtklappning. Ringde giftinformationscentralen som sa att det var ok. Mådde bättre i fredags. Återigen kräkning och diarré under helgen. Ont i magen. Ingen matlust. Mår nu bra. Äter och dricker.

Bedömning

Enl giftinformationen som pat kontaktat är den dosen ingen fara. Låter som han haft magsjuka. Mår nu helt bra. Inga buksmärtor, illamående eller kräkning. Ej yr eller hjärtklappning. Äter vb.

Diagnos

Z719P Rådgivning, ospecificerad

160418 Direkt vårdkontakt Souheil Reda, Läkare / PECARWIK  
Sign:Souheil Reda

Kontaktorsak

Skakningar, hjärtklappningar.

Aktuellt

Pat väsentligen frisk sedan tidigare. Tränat väldigt aktivt och använder en mångfald av kosttillskott. För drygt en vecka sedan haft magsjuka och känt sig febril, men aldrig tagit någon temp. Under den perioden gjort uppehåll med kosttillskott och träning, tycker då att han förbättrats ganska omgående. Därefter initierat hård träning med drygt tre-fyra kosttillskott, bland annat tillskott som innehåller kreatinin samt kosttillskott som gör att man blir något piggare. Under

Cederkliniken vårdcentralMottagningen  
Västergatan 14 A 94133 Piteå

Sida : 2

Hugman, Pär

Polismyndigheten

rel :

Box 164  
94124 PITEÅ

---

natten till i dag beskriver pat krampliknande symtom. Han har dock varit medveten under hela förloppet och inte tappat medvetandet. Pats flickvän, som varit närvarande, berättar att han andats håftigt och haft rejäla skakningar i hela kroppen, men inte varit medvetslös. Pat kommer ihåg hela detta och har inte haft någon miktion eller avföringsläckage i samband med episoden.

Är i dag välmående. Afebril under hela förloppet. Miktion och avföring fungerat u a.

#### Allmäntillstånd

Gott. Cirkulatorisk kompenserad.

#### Neurologiskt

Finger-näs u a. Lasègue u a. Romberg u a. Ögonmotorik samt pupillrefl för direkt och indirekt ljus u a. Symmetrisk i ansiktet. Likstark i övre och nedre extr. Babinski neg.

#### Cirkulationsorgan

Hjärta: Regelbunden rytm. Inga bislag eller blåsljud. Normofrekvent.  
EKG: Inga tecken för ischemiskt inslag. Inga extraslag. Invändningsfritt EKG för åldern.

#### Lungor o respiration

Normala andningsljud bilat. Inga rassel eller ronki.

#### Buk o matsmältning

Mjuk. Inga patol resistenser. Ingen hepatosplenomegali.

#### Bedömning

Misstänker i första hand att det rör sig om en överbelastning med en mångfald av kosttillskott som kan ha föranlett ett muskelpasmtillstånd. Dessutom får man ha i åtanke att pat varit magsjuk och med tanke på svettningar och aktiv träning så finns det risk för en elektrolytrubbning. Själva förloppet talar inte för något epileptiskt anfall. Pat har inte varit medvetslös. Har inte haft något generaliserat

Cederkliniken vårdcentralMottagningen  
Västergatan 14 A 94133 Piteå

Sida : 3

Pär

Polismyndigheten

Box 164  
94124 PITEÅ

---

krampanfall och varit medveten om vad som hänt, trots att han haft skakningar. I dag är status beskedligt. Väljer att komplettera med elektrolytstatus. Under morgondagen ställningstagande till om vi ska remittera pat vidare till medicinklin för utredning eller om vi nöjer oss med detta. Ställningstagande till detta efter provsvar. Pat är nöjd och införstådd, hör av sig tidigare vid försämring.

Diagnos

Z00.0 Allmän medicinsk undersökning

Piteå Akutsjukvård  
Piteå sjukhus 94128 Piteå

Sida : 1

Hugman, Pär

För eget bruk  
Förstörs efter användning

---

160501 Anteckning Joakim Bunne, ST-läkare / MALNIL02  
Sign:Joakim Bunne

Kontaktorsak

Obehagskänsla/domningar armar och ben.

Socialt

Arbetar inom Industrin. Sambo.

Nuvarande sjukdomar

Väsentligen frisk. Ingen heriditet för neurologiska sjukdomar.

Aktuellt

Har nu under eftermiddagen, efter att ha ätit och duschat efter styrketräningsspass dysestesi känsla utsida armar och lår. Helt symmetriska besvär, beskrivs framsida lår, utsida lår och utsida överarmar. Inga besvär händer eller fingrar. Ej utlöst av något särskilt, kommit i vila och gradvis debut. Successivt avklingande och på akutmottagningen väsentligen besvärsfri. Ej noterat andra fokala neurologiska bortfall. Aldrig haft liknande förut. Varit lite orolig sedan besvären som förhanledde sökningen på hälsocentralen 160418 med skakningar och hjärtklappningar, där tolkats som muskelspasm i kombination med överbelastning och intagning av kosttillskott. Ej intagit några kosttillskott, naturläkemedel eller andra substanser sedan dess. Sovit bra sista nätterna. Ingen feber eller infektionssjukdom i anamnesen. Inga hjärtklappningar nu.

Tobak

0.

Status

AT: Gott. Opåverkad i vila. Temp normal. Obehindrat tal.  
Lungor: Andningsfrekvens 15. Saturation 100% på luft.  
Symmetriska thoraxrörelser. Lidsidiga andningsljud utan dämpning eller rassel.

Piteå Akutsjukvård  
Piteå sjukhus 94128 Piteå

Sida : 2

:  
Hugman, Pär

För eget bruk  
Förstörs efter användning

---

Hjärta: Regelbunden normofrekvent rytm. Inga biljud.  
Varm perifert. Liksida radialispulsar. Blodtryck  
145/60.

Neurologi: RLS 1. Undersöks enligt NIHSS utan  
anmärkning. Inga bortfall för sensibilitet stick eller  
beröring någon extremitet. Ej heller utsida överarmar  
eller låar.

LS nacke: Ingen palpationsömhet centralt eller  
paraspinalt nacke. Flexion, extension samt rotation  
nacke liksidigt utan anmärkning.

#### Bedömning

Ospecifika dysestesier som varit spontant övergående  
utan röda flaggor. Finner ingen klar utlösande orsak.  
Kemlabb prover ej inkomna. Överrapporteras till kollega  
för sluthandläggning då mitt skift slutar innan  
provsvaren inkommit. Planeras hem om utan anmärkning,  
handläggning efter patologi vid fynd.  
JB, mni.

#### DIAGNOS:

R20.2 Dysestesi, övergående.

160501 Mottagningsanteckning Martin Schönemann-Lund, Jourläkare / MALNIL02  
Sign:Martin Schönemann-Lund

#### Kontaktorsak

Domningar i båda armar och ben.

#### Aktuellt

Var god se doktor Bunnas anteckning.

#### Kommentar labsvar

Rutinkemi helt utan anmärkning förutom ett glukos som  
är lite åt det låga hållet 3,5. Kollar om detta och då  
har det spontant återhämtat sig till 5,8.

#### Bedömning

Oklara neurologiska besvär. Har redan remiss till  
Neurolog. Besvaren går i regress på akuten och pat är

Piteå Akutsjukvård  
Piteå sjukhus 94128 Piteå

Sida : 3

Hugman, Pär

För eget bruk  
Förstörs efter användning

---

helt välmående. Får återvända till hemmet enligt doktor  
Bunnes planering, vilken undertecknad fullkomligt  
instämmer. Söker åter vid behov.

#### Planering

Se ovan.  
MSL, mni.

#### Diagnos

Z03.8 Observation för andra misstänkta sjukdomar och tillstånd

160505 Mottagningsanteckning Johan Olsson, Jourläkare / MALNIL02  
Sign:Arne Zingmark

#### Kontaktorsak

Pre-syncope.

#### Socialt

Arbetande småbarns far.

#### Tidigare sjukdomar

Frisk man.

#### Aktuellt

Pre-syncope känsla idag. Obehagskänsla i epigastriet  
och därefter hjärtklappning och svimningskänsla. Har  
känt liknande symtom dom senaste veckorna och sökt  
några gånger för detta. Vid ett tillfälle haft någon  
slags ryckningar i extremiteterna men ej varit  
medvetlös. Remitterad till Neurologen för poliklinisk  
bedömning. Önskar en allmän kontroll ikväll. Nu  
välmående.

#### Status

AT: Gott. Vältränad. Kommer med sambon.  
Hjärta: Regelbunden rytm. 80 slag per minut. Inga  
blåsljud. Blodtryck 90/60.  
Lungor: Rena andningsljud bilateralt.  
Neurologiskt: Sensorik för lätt beröring normalt. Grov  
kraft i extremiteter ua. Ögonmotorik ua. Ansiktsmotorik

Piteå Akutsjukvård  
Piteå sjukhus 94128 Piteå

Sida : 4

Hugman, Pär

För eget bruk  
Förstörs efter användning

---

ua. Tungmotorik ua. Ingen svalg asymmetri. Finger-näs  
ua. Rombergs ua. Går obehindrat.

Kommentar labsvar

Utan anmärkning.

Bedömning

Lugnande besked. Panikångest? Förklarar att jag verkligen inte tror att det finns något allvarligt bakomliggande sjukdom och att pat inte behöver söka om symtomen är själv begränsande. Har en väntande utredning via Neurolog vilket är adekvat.

Planering

JO, mni.

Diagnos

R42.9 Yrsel och svindel

Jourcentralen, Piteå  
Box 715 94128 PITEÅ

Sida : 1

Hugman, Par

Polismyndigheten

Box 164  
94124 PITEÅ

---

160504 Direkt vårdkontakt  
Johan Olsson, Jurläkare / PEKANLUN  
Sign: Arne Zingmark

#### Kontaktorsak

Pre-synkope.

#### Aktuellt

Tidigare sjukdomar: Frisk man.  
Aktuellt: Pre-syncopekänsla idag. Obehagskänsla i epigastriet och därefter hjärtklappning och svimningskänsla. Har känt liknande symtom dom senaste veckorna och sökt några gånger för detta. Vid ett tillfälle haft någon slags ryckningar i extremiteterna men ej varit medvetslös. Remitterad till neurologen för poliklinisk bedömning. Önskar en allmän kontroll ikväll. Nu välmående.

#### Soc förhåll o miljö

Arbetande småbarnsfar.

#### Allmäntillstånd

Gott. Vältränad. Kommer med sambo.

#### Neurologiskt

Sensorik för lätt beröring normalt. Grov kraft i extremiteter ua. Ögonmotorik ua. Ansiktsmotorik ua. Tungmotorik ua. Ingen svalgasymmetri. Finger-näs ua. Romberg ua. Går obehindrat.

#### Cirkulationsorgan

Hjärta: Regelbunden rytm, 80 slag per minut. Inga blåsljud.  
Blodtryck: 90/60.

#### Lungor o respiration

Lungor: Rena andningsljud bilateralt.

Jourcentralen, Piteå  
Box 715 94128 PITEÅ

Sida : 2

Hugman, Par

Polismyndigheten

Box 164  
94124 PITEÅ

---

### Bedömning

Labprover utan anmärkning. Lugnande besked.  
Panikångest? Förklarar att jag verkligen inte tror att det finns någon allvarlig bakomliggande sjukdom och att pat inte behöver söka om symtomen är självbegränsande.  
Har en väntande utredning via neurolog vilket är adekvat.

### Diagnos

R42- Yrsel och svindel

Piteå Akutsjukvård  
Piteå sjukhus 94128 Piteå

Sida : 1

Hugman, Pär

Polismyndigheten

Box 164  
94124 PITEÅ

---

160505 Mottagningsanteckning  
Joakim Bunne, ST-läkare / PEKANLUN  
Sign: Joakim Bunne

Kontaktorsak

Socialt

Tidigare sjukdomar

Aktuellt

Första anteckning skriven i fel journal, se jourcentralen, Piteå 160504 kl 23.45. Detta besök övergår till inläggning vid medicin- och rehabkliniken, PÅS. För detaljer se medicin- och rehabklinikens journal.

Status

Kommentar labsvar

Bedömning

Planering

Diagnos

U99.9 Diagnosinformation saknas  
XS100 Oplanerad inskrivning till sluten vård  
Op1=PVJOABUN

Jourcentralen Luleå  
Robertsriksgatan 9 97189 Luleå

Sida : 1

Hugman, Pär

Polismyndigheten

Box 164  
94124 PITEÅ

---

160505 Telefonanteckning Lotta Söderstrand, Distriktsköt / PLLOTSOD  
Sign:Lotta Söderstrand

Kontaktorsak  
Yrsel.

#### Aktuellt

Varit på akutmott inatt pga tryck över bröstet och hyperventilation. Hade lågt blodtryck, 95/38. Yrsel vid hemgång. Lättare huvudvärk. Kräkts 3 gånger inatt. Frisk i övrigt.

#### Bedömning

Rek börja med Alvedon och försöka vila. I stort sett varit vaken hela natten. Hemkommen från akutmott kl 2.30. Om tilltagande besvär eller om det ej blir bättre hänvisas han åter akutmott. Rek även vätska, helst vätskeersättning, klunkvis.

#### Planering

#### Informationskälla

RGSwebb Beslutsstöd RGS-webb

Piteå Medicin/Rehab  
Box 715 94128 Piteå

Sida : 1

12 -----  
Hugman, Pär

Övrigt

Tel :

---

160505 Inskrivning Joakim Bunne, Läkare / PVJOABUN

Inskrivningsorsak  
Observation.

Ärftlighet  
Ingen hereditet neurologiska sjukdomar.

Socialt  
Industriarbetare. Sambo. 2 barn.

Nuvarande sjukdomar  
Väsentligen frisk.

#### Aktuellt

Se anteckningar akutjournal 160501 samt 160505.  
Nu under förmiddagen åter.  
Sovit högst en halvtimme hemma. Kräkts två gånger till.  
Orokänsla i kroppen, hjärtklappning. Osammanhängande i talet.  
Kommer tillsammans med sambo och så småningom moder.  
Insisterar nu på inläggning, ohållbar hemsituation där det känns otryggt.  
Framkommer inget nytillkommet i symtomatologin.  
Likt tidigare negeras naturläkemedel, kosttillskott, alkohol eller andra narkotika eller substanser.  
Inga neurologiska bortfallssymtom anamnesticke.  
Kan ej identifiera några bakomliggande orsaker i anamnesen, ätit och druckit bra under gårdagen.  
Är själv ??? inne på de upprepade bränderna, en gång i huset och en gång i ersättningsboendet sista månaderna och funderar kring dessa och den psykiska belastning.  
Uppger sig öppen för möjligheten att detta rör sig om ångestproblematik.

#### Status

AT: Spänd. RLS 1. Viss svarslatens. Saturation 96% på luft och andningsfrekvens 16. Puls mellan 120 och 140. Blodtryck 120/40??  
Lungor: Rena andningsljud liksidigt. Inga biljud.  
Hjärta: Regelbunden takykardi. Inga biljud.

Piteå Medicin/RehabInternmed- o rehabmottagni  
Box 715 94128 Piteå

Sida : 2

Hugman Pär  
Ri.

Övrigt

Tel :

---

LS, thorax: Ingen palpations eller kompressionsömheter.  
Neurologiskt: Enligt NIHSS u a.  
Pupiller liksidigt stora, reagerar sidlikt på ljus.  
Ingen tremor.

#### Fyslabkommentarer

EKG: Med sinustakykardi, kring 140 initialt, senare kring 100.

#### Kemlabkommentarer

Åter igen inget avvikande i prover, uns?? blodgas med hyperventilatorisk alkalos, laktassegling som bedöms sekundärt till muskelspänningar.  
Detsamma lätt leukocytos.

#### Bedömning

För övrigt frisk ung man, sambo, 2 barn, styrketränande och arbetande. Upprepade söktillfällen sista tiden med obehag, hjärklappning, senast inatt, då också kräkningar. Bedömts som sannolikt ångest, rekommenderat expektans i hemmet men åter under dagen, mer kräkningar, ej sovit. På akm ångestbild, trött, takykard. Prover fortsatt väs. ua, hyperventilatorisk alkalos på blodgas. Finner inga tecken till akut eller allvarlig somatisk åkomma, rek. hemgång, symptomatisk beh, kontakt riktad omot ångest framöver. pat i sällskap med anhöriga insisterar på ohållbar hemsituation i detta just nu. Tillmötesgår genom inläggning över natten för OBS, sobril t.n. för sömnen, inderal vb för hjärklappning. Psykiatribedömning lämplig snarast, om möjligt innan hemgång imorgon. Remiss utfärdas. Onödig somatisk vårdtid viktigt undvika för framtiden i detta.

160505 Omvårdnadsanamnes Ingela Nyström, Sjuksköterska / PEINENYS

ID-märkning  
från mottagningen

Kontaktorsak

Piteå Medicin/Rehab  
Box 715 94128 Piteå

Sida : 3

Hugman, Pär

Övrigt

---

Hjärtrusningar, yrsel och illamående.

Närstående

1:a Emilia, sambo, 073-523 11 13 Ok att ringa nattetid  
2:a Susanne, mor, 070- [REDACTED] Ok att ringa nattetid

Överkänslighet

Inga kända enl patienten

Normaltillstånd

Andning: ua  
Cirkulationsorgan: Cirkulatoriskt stabil  
Elimination: Inga problem  
Förmåga: Uppegående och sköter sig själv normalt, nu lite svag på benen och yrslig r/t dåligt matintag?  
Hud: Hel hudkostym  
Kommunikation: Adekvat  
Nutrition: A-kost  
Smärta: Förnekar smärta  
Sömn: Tycker sig sova bra

Socialt

Arbetar heltid som svetsare.  
Har sambo och 2 barn (ett gemensamt och ett bonusbarn).  
Just nu bor hela familjen hemma hos Pärs föräldrar.  
Tillhör hälsocentral:

Livsstil

Tobak:

Planering

Läggs in för observation.  
T Sobril till natten vb.  
T Inderal vb mot hjärtrusning.  
Remiss skickad till psyk för bedömning - ångest?

160505 Daganteckning Johan Olsson, Läkare / JOHOLS02  
Sign:Johan Olsson

Aktuellt

Piteå Medicin/Rehab  
Box 715 94128 Piteå

Sida : 4

19 900914-0550  
Hugman, Pär  
ROKNÄSVÄGEN 195  
94631 ROKNÄS  
Tel :

Övrigt

---

Jourärende. På avd. fått feber och blivit slö.

Ser pat på avd. kl 21 och kl 22. Febrig, perifert varm, fyllig radialispuls, HF 100-110 slag/min, AF 19, sat 98% på rumsluft (blodgas), BT normalt. Initialt RLS 2, mumlar litet vid tilltal. Senare RLS 1, lyder uppmaningar, svarar på frågor, men är trött. Förnekar huvudvärk. Rör samtliga extremiteter. Ej nackstyv, bilat något stora pupiller (mörk i rummet) med adekvat ljusreflex, MoS u.a., lungausk ua, corausk ua. Jag flushar in 500 ml RAc. Tar en blodgas: pH 7.49, pCO<sub>2</sub> 4.3 kPa, pO<sub>2</sub> 12.7 kPa, BE 1.1, K<sup>+</sup> 3.7, Na<sup>+</sup> 139, Ca<sup>2+</sup> 1.2, Cl<sup>-</sup> 109, Lac 1.1, Glu 5.9.

Bed: Differentialdiagnoser meningit, encefalit, sepsis, infektion uns. Meningit stämmer inte med kliniken. Encefalit mindre troligt i avsaknad av neurologiska fynd, huvudvärk och att pat. spontant blir piggare. Sepsis? Infektion uns? Diskuterar med medicinbakjournen. Rekommenderar fortsatta kontroller. Provtagning med LPK, CRP, urinsticka. Om avvikande provsvar insättande av cefotaxime. I övrigt ytterligare 1-2 l ringeracetat. Om medvetandesänkningen blir tydligare bör man överväga lumbalpunktion.

Noterbart är att Lac på VBG på akuten var 6.4, men med tanke på det normala värdet nu på en korrekt hanterad ABG misstänker jag främst felvärde imorse.

TILLÄGG KL 23.45: MIG-larm p.g.a MEWS 6 p (sänkt medvetandegrad, BT 100/-- mmHg, AF 19, puls 85 slag/min, temp 37.5C, sat 92% på rumsluft). Ser pat. tillsammans med narkosens primär- och bakjour. RLS 1, lyder uppmaning, säger att han är trött, ser trött ut men är väsentligen adekvat. Sat 99% på rumsluft. Fått 1.5 l RAc. LPK 6. CRP 7. Bed: Ter sig ej som sepsis. Ej tillräckligt hög misstanke om encefalopati för att göra LP. Kvar på avd. Ordineras ytterligare 1 l RAc (totalt 3 l) och sedan en glu 5% buffrad som underhållsvätska. Ny kontroll om ca 2 h. Bed delas av narkosjourer.



Piteå Medicin/RehabInternmed- o rehabmottagni  
Box 715 94128 Piteå

Sida : 6

Hugman. Pär

Övrigt

Tel :

---

#### Fyslabkommentarer

Vid inkomst takykard och STpåverkan lateralt.

#### Bedömning

pga rycknignar och medvetandepåverkan- DT hjärna.  
Psykonsult- ångest inslag verkar finnas men också ett stort behov av att kunna hantera ev framtida spm- KBT? hur mkt som ev är utsättningsbesvär av kosttillskott är svårt att säga.  
Nytt EKG om hjärtrusning- ta EKG.  
Mobilisering.

160506 Daganteckning Catharina Lysell-Bergström, Överläkare / PECATLYS  
Sign:Catharina Lysell-Bergström

#### Aktuellt

Dt hjärna visar tät vä maxillarsinus. I övr ua.  
Fyndet tolkas som bifynd  
psykologbedömning senare.  
Kvar åtm till imorgon

160507 Omvårdnadsepikris Maria Fjällström, Sjuksköterska / MARFJA01  
Sign: Maria Fjällström

#### Vårdtid

160505-160507

#### Kontaktorsak

Hjärtrusning, yrsel och illamående.

#### Närstående

Sambon, Emilia 073-5231113

#### Socialt

Bor med sambo och barn.

#### Tidigare sjukdomar

Frisk sen tidigare.

Piteå Medicin/Rehab  
Box 715 94128 Piteå

Sida : 7

-----  
Hjerman Där

Övrigt

Tel :

---

Överkänslighet  
Ingen känd

Förlopp

Inkommer med hjärtrusningar. EKG ua.  
Läggs in för observation. Första natten något somnolent och förvirrad, därefter bättre. Drogscreenas ua, psykkonsult ua, EKG ua, DT-hjärna ua. Det bedöms som en helt ofarlig hjärtrusning. Går hem i sitt habitualtillstånd. Remiss skrivs för Holter EKG. Får kallelse hem.

160507 Utskrivningsanteckning Abdul Alkarim Hasan, Läkare / MALNIL02  
Sign:Lars Gustafsson

Ansvarig överläkare  
Alkarim Hasan.

Vårdtid  
2016-05-05 -- 2016-05-07, avd 3A.

Diagnos  
R00.2 Hjärtklappning

Förlopp  
Har kommit pga orolighet samt hjärtklappningskänsla. Lite medvetandepåverkad. DT hjärna visar normala fynd, tät vänster maxillarsinus. EKG normalt, sinusrytm. Inga arytmier. Förklarar för pat symtom. Pat mår bra och får återvända hem. En holter-ekg 24 timmar beställes om cirka 6-8 veckor.

Planerad uppföljning  
Holter-ekg om cirka 6-8 veckor.  
AH, mni.







Piteå Akutsjukvård  
Piteå sjukhus 94128 Piteå

Sida : 1

Huqman, Pär

Polismyndigheten

Box 164  
94124 PITEÅ

---

160525 Mottagningsanteckning  
Martin Schønemann-Lund, Jourläkare / MALNIL02  
Sign: Martin Schønemann-Lund

Kontaktorsak  
Ångest.

#### Aktuellt

Man som låg inne med oförklariga neurologiska symtom från 5-7 maj 2016. Pat hade då kramper och stickningar samt episod av feber och medvetande påverkan. Sedan hemskrivningen har pat mått bra. Det har sedan framkommit att hans sambo ska ha försökt förgifta honom med blå stormhatt, hon har häktats för detta. Pat har inte varit med sambon sedan hemskrivningen. Ikväll fått kraftig panikkänsla, hade känslan av att han inte kunde andas kortvarigt, det är kopplat med hjärtklappningar och stark psykiskt obehagskänsla. Har varit mycket stressad senaste tiden pga allt som har hänt och känner själv att det var ångest han fick nu ikväll. Kommer då in för en bedömning. Här på akutmottagningen har symtomen helt försvunnit och han mår bra.

#### Status

AT: Gott, opåverkad. RLS1. Puls 75. Andningsfrekvens 14. Blodtryck 132/76. Saturation 98%.  
Hjärta: Auskulteras ua.  
Lungor: Auskulteras ua.

#### Fyslabkommentarer

EKG: visar sinusrytm med frekvens 78. Normalställd hjärtaxel och normal överledning. Lättare inferiora ST-förändringar som har funnits på alla tidigare EKG som tagits på pat.

#### Bedömning

Resonerar med giftinformationscentralen då pat har mått bra ända sedan utskrivningen och inte har sina neurologiska symtom kvar. Bedöms som mycket osannolikt att detta skulle ha göra med den misstänkta stormhattsförgiftningen. Det tolkas som ångest vilket

Piteå Akutsjukvård  
Piteå sjukhus 94128 Piteå

Sida : 2

Hugman, Pär

Polismyndigheten

Box 164  
94124 PITEÅ

---

ju även pat och anhöriga är inne på. Pat återvänder till hemmet med lugnande besked. Avstår i nuläget från ångestlindrande behandling men blir det fler ångestattacker får man naturligtvis omvärdera.

Planering

Se ovan.  
MS-L, mni.

Diagnos

F41.0 Panikångest

NORRBOTTENS  
LÄNS LANDSTING

turn

  
NORRBOTTENS  
LÄNS LANDSTING





Anst.id	Namn	Kostnadsställe	Födelsedatum	Anställningsdatum
3517	Hugman, Pär	914		2016-02-01

Dag	Frånvaroorsak	Tim	Dag	Frånvaroorsak	Tim	Dag	Frånvaroorsak	Tim
	<b>Januari 2016</b>			<b>Juni 2016 (forts.)</b>			<b>Juli 2016 (forts.)</b>	
			15	Sjuk (fk) (semgr.)	8,00	28	Sjuk (fk) (semgr.)	8,00
	<b>Februari 2016</b>		16	Sjuk (fk) (semgr.)	8,00	29	Sjuk (fk) (semgr.)	8,00
			17	Sjuk (fk) (semgr.)	8,00	30	Sjuk (fk) (semgr.)	
	<b>Mars 2016</b>		18	Sjuk (fk) (semgr.)		31	Sjuk (fk) (semgr.)	
			19	Sjuk (fk) (semgr.)				
	<b>April 2016</b>		20	Sjuk (fk) (semgr.)	8,00		<b>Augusti 2016</b>	
11	Karens sjuk (semgr.)	8,00	21	Sjuk (fk) (semgr.)	8,00	01	Sjuk (fk) (semgr.)	8,00
12	Sjuk (ag) (semgr.)	8,00	22	Sjuk (fk) (semgr.)	8,00	02	Sjuk (fk) (semgr.)	8,00
13	Sjuk (ag) (semgr.)	8,00	23	Sjuk (fk) (semgr.)	8,00	03	Sjuk (fk) (semgr.)	8,00
14	Sjuk (ag) (semgr.)	8,00	24	Sjuk (fk) (semgr.)		04	Sjuk (fk) (semgr.)	8,00
15	Sjuk (ag) (semgr.)	8,00	25	Sjuk (fk) (semgr.)		05	Sjuk (fk) (semgr.)	8,00
16	Sjuk (ag) (semgr.)		26	Sjuk (fk) (semgr.)		06	Sjuk (fk) (semgr.)	
17	Sjuk (ag) (semgr.)		27	Sjuk (fk) (semgr.)	8,00	07	Sjuk (fk) (semgr.)	
18	Sjuk (ag) (semgr.)	8,00	28	Sjuk (fk) (semgr.)	8,00	08	Sjuk (fk) (semgr.)	8,00
			29	Sjuk (fk) (semgr.)	8,00	09	Sjuk (fk) (semgr.)	8,00
	<b>Maj 2016</b>		30	Sjuk (fk) (semgr.)	8,00	10	Sjuk (fk) (semgr.)	8,00
09	Karens sjuk (semgr.)	* 2,00				11	Sjuk (fk) (semgr.)	8,00
10	Sjuk (ag) (semgr.)	8,00		<b>Juli 2016</b>		12	Sjuk (fk) (semgr.)	8,00
11	Sjuk (ag) (semgr.)	8,00	01	Sjuk (fk) (semgr.)	8,00	13	Sjuk (fk) (semgr.)	
12	Sjuk (ag) (semgr.)	8,00	02	Sjuk (fk) (semgr.)		14	Sjuk (fk) (semgr.)	
13	Sjuk (ag) (semgr.)	8,00	03	Sjuk (fk) (semgr.)		15	Sjuk (fk) (semgr.)	8,00
23	Karens sjuk (semgr.)	8,00	04	Sjuk (fk) (semgr.)	8,00	16	Sjuk (fk) (semgr.)	8,00
24	Sjuk (ag) (semgr.)	8,00	05	Sjuk (fk) (semgr.)	8,00	17	Sjuk (fk) (semgr.)	8,00
25	Sjuk (ag) (semgr.)	8,00	06	Sjuk (fk) (semgr.)	8,00	18	Sjuk (fk) (semgr.)	8,00
26	Sjuk (ag) (semgr.)	8,00	07	Sjuk (fk) (semgr.)	8,00	19	Sjuk (fk) (semgr.)	8,00
27	Sjuk (ag) (semgr.)	8,00	08	Sjuk (fk) (semgr.)	8,00			
30	Sjuk (ag) (semgr.)	8,00	09	Sjuk (fk) (semgr.)			<b>September 2016</b>	
31	Sjuk (ag) (semgr.)	8,00	10	Sjuk (fk) (semgr.)				
			11	Sjuk (fk) (semgr.)	8,00		<b>Oktober 2016</b>	
	<b>Juni 2016</b>		12	Sjuk (fk) (semgr.)	8,00			
01	Sjuk (ag) (semgr.)	8,00	13	Sjuk (fk) (semgr.)	8,00		<b>November 2016</b>	
02	Sjuk (ag) (semgr.)	8,00	14	Sjuk (fk) (semgr.)	8,00			
03	Sjuk (ag) (semgr.)	8,00	15	Sjuk (fk) (semgr.)	8,00		<b>December 2016</b>	
04	Sjuk (ag) (semgr.)		16	Sjuk (fk) (semgr.)				
05	Sjuk (ag) (semgr.)		17	Sjuk (fk) (semgr.)				
06	Sjuk (ag) (semgr.)		18	Sjuk (fk) (semgr.)	8,00			
07	Sjuk (ag) (semgr.)	8,00	19	Sjuk (fk) (semgr.)	8,00			
08	Sjuk (fk) (semgr.)	8,00	20	Sjuk (fk) (semgr.)	8,00			
09	Sjuk (fk) (semgr.)	8,00	21	Sjuk (fk) (semgr.)	8,00			
10	Sjuk (fk) (semgr.)	8,00	22	Sjuk (fk) (semgr.)	8,00			
11	Sjuk (fk) (semgr.)		23	Sjuk (fk) (semgr.)				
12	Sjuk (fk) (semgr.)		24	Sjuk (fk) (semgr.)				
13	Sjuk (fk) (semgr.)	8,00	25	Sjuk (fk) (semgr.)	8,00			
14	Sjuk (fk) (semgr.)	8,00	26	Sjuk (fk) (semgr.)	8,00			
			27	Sjuk (fk) (semgr.)	8,00			

\* Frånvaro avser del av dag

Anst.id	Namn	Kostnadsställe	Födelsedatum	Anställningsdatum
3517	Hugman, Pär	914		2016-02-01

**Sammanställning**

Frånvaroorsak	Timmar	Arb.daga	Kal.dagar	Frånvaroorsak	Timmar	Arb.daga	Kal.dagar
Karens sjuk (semgr.)	18,00	3	3				
Sjuk (ag) (semgr.)	152,00	19	24				
Sjuk (fk) (semgr.)	416,00	52	73				



# Tjänsteanteckning

## Emilias sjukvårdskontakter 2011-2016

Signerad av

Signerad datum

Enhet

Polisregion Nord, LPO Piteå Älvdal

Diarienumr

5000-K582267-16

Uppgiftslämnare Ingesson, Magnus	Datum 2016-06-14	Tid 10:00
Beslag verkställt Nej	Material för analys Nej	

Mottaget	Mottaget datum	Tid
Sätt på vilket uppgift lämnats		
Upprättad av Magnus Ingesson		

Uppgiften avser

Emilias sjukvårdskontakter 2011-2016

Uppgift

Enligt sekreterare på kirurgen PÄS finns det anteckningar för Emilia Öberg hos psykiatrin, kvinnokliniken och jourcentralen.

Insp Magnus Ingesson har kontaktat psykiatrin i Piteå för att få ut journalanteckningar därifrån. På psykiatrin säger de att de haft endast en kontakt med Emilia Öberg mellan åren 2011-2016. Det var en telefonkontakt 2013-12-10 där Emilia frågade om ätstörningsproblematik. Med tanke på det har det inte inhämtats några journalanteckningar från psykiatrin.

Kontakt har också tagits med gyn/kvinnokliniken PÄS eftersom det framkommit att hon varit där på besök. Där säger man att hon har varit där flera gånger. Första gången 2012-04-14 (2500-K6224-12). Därefter har Emilia varit där i juni 2012 och november 2014 gällande graviditeter eller eventuella graviditeter. Under 2015 och 2016 har Emilia inte haft kontakt med gyn/kvinnokliniken PÄS. Med det underlaget inhämtas det inte in journalanteckningar från dem.

Enligt sekreterare på IVA finns det inga anteckningar på Emilia Öberg på Akuten PÄS. Det finns en anteckning från jourcentralen från 2012 och den är kopplad till Cederkliniken. Journalanteckning från Cederkliniken är inhämtad.

Kontakt togs med Universitetssjukhuset i Umeå, cancercentrum onkologen. Det finns inga journalanteckningar på Emilia därifrån. Sekreteraren ser inga inbokade eller planerade besök för Emilia på hela sjukhuset. Emilia har varit på kirurgen i Skellefteå i mars och september 2007 och även i november 2010. Några andra sjukvårdsbesök finns inte registrerade på Emilia Öberg i Västerbotten enligt sekreteraren.

Psykiatrin i Sunderbyn meddelar att de inte har några journalanteckningar på Emilia Öberg från 2011 och framåt. De har 2 anteckningar 2016-05-21 och där var det inget läkarutlåtande utan de skrevs ett vårdintyg till rättspsykiatri i Öjebyn. Detta enligt [REDACTED] sekreterare på psykiatrin Sunderbyn.

Piteå 2016-06-14

.....  
Magnus Ingesson, Insp.

Arjeplogs hälsocentral  
Dr Wallquists väg 3 93831 Arjeplog

Sida : 1

19 920208-3706  
Öberg, Emilia  
ROKNÄSVÄGEN 195  
94631 ROKNÄS  
Tel : 073 8273894

Till Polismyndigheten  
Kennie Johnsson

---

160509 Telefonanteckning  
Anna Westin, Sjuksköterska / PEANNWEI  
Sign: Anna Westin

Kontakttyp  
tel Telefonkontakt  
Kopplad via 1177.

Kontaktorsak  
Behöver nytt recept på antidepressiva mediciner, har  
provat ringa Cederkliniken men de har fullt på tel.  
tiden i dag. Akut eftersom huset har brunnit upp under  
helgen.

Diagnos  
Z769P Vårdkontakt, ospecificerad

Planering  
Kopplar samtalet vidare till Cederkliniken.

Cederkliniken vårdcentral  
Västergatan 14 A 94133 Piteå

Sida : 1

Oberg, Emilia

Polismyndigheten

Box 164  
94124 PITEÅ

Cederkliniken vårdcentralMottagningen  
Västergatan 14 A 94133 Piteå

Sida : 2

Öberg, Emilia

Polismyndigheten

Box 164  
94124 PITEÅ

Cederkliniken vårdcentral  
Västergatan 14 A 94133 Piteå

Sida : 3

Öberg, Emilia

Polismyndigheten

Box 164  
94124 PITEÅ

---

sjukskrivningen. Pat meddelad.

121011 Telefonanteckning Karin Nordberg, Distriktsköters / PEKAINOR  
Sign:Karin Nordberg

Kontakttyp  
tel Telefonkontakt

Aktuellt

[Redacted text block]

Diagnos

[Redacted text block]

Planering

[Redacted text block]

130917 Telefonanteckning Jenny Wikström, Distriktsköters / MEJENWIK  
Sign:Jenny Wikström

Kontakttyp  
tel Telefonkontakt

Kontaktorsak  
Behov av läkartid/provtagning

Aktuellt

Mår inte bra.Sedan 2-3 månader kraftiga  
humörväxlingar.Lätt till gråt och blir fort  
sur/arg.Känner ej igen sig själv.Tappar bokstäver  
ibland då hon skriver [Redacted text block]

[Redacted text block]

Cederkliniken vårdcentralMottagningen  
Västergatan 14 A 94133 Piteå

Sida : 4

Oberg, Emilia

Polismyndigheten

Box 164  
94124 PITEÅ

---

Planering

Får återkomma slutet av september för en planerad tid i oktober.

131210 Telefonanteckning Elin Marklund, sjuksköterska / MEELIMAR  
Sign:Elin Marklund

Kontakttyp

tel Telefonkontakt

Kontaktorsak

[REDACTED]

Aktuellt

Sedan 6 månader ätstörningsproblematik. När sambon jobbar borta under veckan åter hon ingenting, och när han kommer hem hetsäter hon och spy sedan. [REDACTED]

[REDACTED]  
mycket i vikt. Varit i kontakt med dietist och psykiatrin på sjukhuset som hänvisat henne till vc.

Bedömning

Rådgör med ssk Laila. Pat erbjuds tid hos Dr.Brorson efter jul vilket hon avböjer.

Diagnos

F509P Ätstörning

140707 Direkt vårdkontakt Patrik Berglund, Sjuksköterska / PEPATBER  
Sign:Patrik Berglund

Kontaktorsak

[REDACTED]

Aktuellt

Förlängning av Tramadol recept. Tagit 2 x 4 Tramadol i kombination med fulldos Panodil

Cederkliniken vårdcentralMottagningen  
Västergatan 1133 Piteå

Sida : 5

Öberg, Emilia

Polismyndigheten

Box 164  
94124 PITEÅ

---

Fått pappers recept (2 uttag) på Tramadol från Umeå efter [REDACTED]. Av misstag tog apoteket i Skellefteå hand om receptet. Enl pat har apoteket försökt ordna fram receptet utan framgång. Läkare i Umeå är på semester de kunde inte förnya receptet.

Bedömning

Receptförfrågan till läkare

Diagnos

Z76.0 Receptförnyelse  
R52- Smärta

140714 Direkt vårdkontakt Eva Lindbäck, Sjuksköterska / PEEVELIN  
Sign:Eva Lindbäck

Kontaktorsak

Suturer

Aktuellt

[REDACTED] Suturtagning.  
Suturerad med resorberbara suturer.  
Har en hel del värk [REDACTED] har slut Tramadol. Svårt med sömnen. Önskar nytt recept.

Bedömning

Receptförfrågan Tramadol.

Åtgärd

TQX40 Avlägsnande av hudsuturer  
Klipper bort knutar. Ser fint ut. Inga infektionstecken. Tejpar med steristrip.

140901 Indirekt vårdkontakt Annica Nilsson, Undersköterska / PEANNIL  
Sign:Annica Nilsson

Kontaktorsak

Uteblev från dagens läkarbesök, räkning skickas.

Cederkliniken vårdcentral  
Västergatan 14 A 94133 Piteå

Sida : 6

Öberg, Emilia

Polismyndigheten

Box 164  
94124 PITEÅ

4

---

141120 Telefonanteckning Ann-Charlotte Andersson, Barnmorska / LBANHAND  
Sign:Ann-Charlotte Andersson

Kontakttyp

tel Telefonkontakt

Bedömning

141222 Direkt vårdkontakt Johan Brorson, ST-läkare / OPJOHBRO  
Sign:Johan Brorson

Kontaktorsak

Trött, nedstämd

Aktuellt

Sedan någon månad eller så känt sig påfallande trött och hängig. Svårt att sova även fast hon sover själv utan störande element (har 2 barn). Upplever sig lite "förvirrad". Svårare att känna glädje. Känner sig trots det glad flera ggr/dag, ffa när hon är med sina barn. Gått ner i vikt några kg, har inte så värst mkt aptit.

[REDACTED]. Jobbar nattetid men får sova på jobbet om det går. Alla i släkten har [REDACTED]. Emilia [REDACTED] det blev gjort, tror ej det skulle kunna vara kopplat till den händelsen. [REDACTED] samtidigt och undrar om det kan vara pga det.

Allmäntillstånd

Väs gott. Opåverkad. Afebril.

Psyiskt status

Vaken, adekvat. Hel o ren. Formellt u.a. Emotionellt utan tydlig avvikelse. Ger ett avslappnat och glatt

Cederkliniken vårdcentral  
Västergatan 14 A 94133 Piteå

Sida : 7

Öberg, Emilia

Polismyndigheten

Box 164  
94124 PITEÅ

---

intryck. Ler flera ggr. Ingen hämning. Psykomotoriskt  
u.a. Inget psykotiskt el suicidalt.

[REDACTED]

[REDACTED]

[REDACTED]

#### Bedömning

Lite buksmärta ffa vå fossa. [REDACTED]  
Inga infektionstecken, ingen misstanke om förstoppning.  
Kan vara klopplat till hormonpåverkan. Tar  
översiktprover inkl TSH. Inga hållpunkter för pågående  
depression, dock går det inte att utesluta att  
nuvarande tillstånd kan bero på att hon haft en rätt  
jobbig period [REDACTED] at får recept på  
Imovane, ska allra helst ej förlängas. Återbesök för  
uppföljning efter julhelgerna om detta inte skulle bli  
bättre.

#### Diagnos

R53- Trötthet  
R103P Smärta i nedre delen av buken

141222 Indirekt vårdkontakt Johan Brorson, ST-läkare / OPJOHBRO  
Sign:Johan Brorson

#### Kontaktorsak

Prover u.a. Pat får återkomma efter julhelgerna ifall  
kvarstående besvär.

150417 Direkt vårdkontakt Birger Öström, Distriktsläkare / PEMONBRY  
Sign:Birger Öström

Cederkliniken vårdcentral  
Västergatan 14 A 94133 Piteå

Sida : 8

Öberg, Emilia

Polismyndigheten

Box 164  
94124 PITEÅ

#### Aktuellt

Blev gravid som 16 åring. Fick en son [REDACTED]  
[REDACTED] [REDACTED]  
[REDACTED] Numera sambo med rörmontör som jobbar i Svappavara på veckorna. Arbetar själv som personlig assistent ffa nattetid. Pluggar heltid. Tar hand om sina två barn. Har även en 2-årig dotter med sin nya man. Sedan åtminstone ett år sannolikt ännu längre tillbaka tilltagande depressiva besvär. Kan inte komma ihåg när hon hade något roligt senast. Aldrig riktigt glad utan mestadels ledsen. Har börjar få allt mera besvär med ångest. Det är hjärtklappning, andnöd, magsmärtor som ibland kan sitta i ganska länge. Ett par timmar. Ibland intensivare, kortare panikattacker. Pluggar för att med tiden kunna få ett normalt arbete. Nu vikarie som personlig assistent ffa sovande nattarbete. Maken borta hela veckorna. Tidigare har han knappt gjort någonting. När han kommit hem på helgerna mest suttit vid datorn. Hon har emellertid nu lyckats prata med honom så han har förstått att han måste göra en del. Nu gör han det när han är hemma. Emilia tycker att hon tappat lusten för i stort sett allting. Har ingen ork. Ingen koncentrationsförmåga. Kan sitta med en boksida i en timme. Har inte sedan förstått vad hon läst. Kommer inte ihåg ett ord av läsningen. Börjar nu ha svårt att ta sig ur sängen på morgonen. Sover väldigt dåligt. Vaknar väldigt trött. En hel del ångest nattetid men allra värst på kvällarna. Vill nu ha hjälp.

#### Psykiskt status

Rejält sänkt grundstämning men håller ändå ihop ganska bra. Ingen latens. Förefaller kongnitivt ua.

#### Bedömning

Sjukskrives en månad from måndag. Har sovande arbete i helgen. Hon tror att hon klarar det. Men hon behöver definitivt vila hjärnan. Det här är en kombination av utmattning och depression. Insätter [REDACTED]  
[REDACTED]. Får även litet recept Imovane som hon haft

Cederkliniken vårdcentral  
Västergatan 14 A 94133 Piteå

Sida : 9

Oberg, Emilia

Polismyndigheten

Box 164  
94124 PITEÅ

---

utskrivet tidigare. Blir det bekymmer med behandling så hör hon av sig. Annars ordnar hon ny tid om en månad, när hon har kommit upp i sannolikt [REDACTED] dagligen. Får sedan fundera på terapi. Familjerådgivningen kan ev vara nästa instans för henne. Rutinprover.

Diagnos

F32- Depressiv episod

150507 Telefonanteckning Jenny Wikström, Distriktsköters / MEJENWIK  
Sign:Jenny Wikström

Kontakttyp

tel Telefonkontakt

Aktuellt

Nyligen (mitten av april) insatt på [REDACTED] även Imovane [REDACTED]. Se dr Öströms ant 150417. Upplevde efter 3 dagar att hon blev mer sugen på mat. Äter samma som tidigare. Lagt på sig 5 kg ändå. Stasar i huden, ömhet i huden, ångesten värre. Upplevde innan hon började med Imovane att hon var trött jämt. Nu somnar hon snabbare på kvällen med sömntabletten, men känner sig ändå inte utvilad.

Diagnos

F32- Depressiv episod

Planering

Lämnar ärende till kollega Lena då UT inte är i tjänst imorgon, som får rådgöra med dr Öström och sedan återkoppla till henne. [REDACTED]

150508 Telefonanteckning Lena Kenttä, Sjuksköterska / PELENAUK  
Sign:Lena Kenttä

Kontakttyp

tel Telefonkontakt

Cederkliniken vårdcentralMottagningen  
Västergatan 14 A 94133 Piteå

Sida : 10

Öberg, Emilia

Polismyndigheten

Box 164  
94124 PITEÅ

---

Kontaktorsak

Meddelar pat att dr Öström satt ut [REDACTED] och satt in F [REDACTED] istället. Om pat ej bättre inom 4 veckor återkomma för ev dosökning.

150521 Indirekt vårdkontakt Maria Nilsson-Johansson, Sjukgymnast / PEMARNYA  
Sign: Maria Nilsson-Johansson

Kontaktorsak

Uteblivet läkarbesök.

Aktuellt

Patienten uteblev fr läk besöket idag kl 1100, önskade förlängning av sskr. Räkning skickas.

160510 Telefonanteckning Jennie Blylod, Distriktsköters / OPJENLUN  
Sign: Jennie Blylod

Kontakttyp

tel Telefonkontakt

Kontaktorsak

Önskar receptförnyelse S [REDACTED] och [REDACTED] Blev aldrig att hon började med [REDACTED] Blev bra till slut med [REDACTED]

Diagnos

F32- Depressiv episod  
Z760 Receptförnyelse



**RÄTTSMEDICINALVERKET**

RÄTTSKEMI LINKÖPING

Artillerigatan 12, 587 58 LINKÖPING  
 Telefon vx: 010-483 41 00 · Fax: 010-483 41 99  
 E-post: rkali@rmv.se · www.rmv.se

RAPPORT  
 2016-06-27

Dnr K2016-V00435  
 Ert nr 5000-K582267-16



**RAPPORT**

utfärdad av ackrediterat laboratorium  
 REPORT issued by an Accredited Laboratory

Polisen region Nord

LPO Piteå Älvdal  
 Box 50135  
 973 24 LULEÅ

**Rättskemisk undersökning - Slutsvar**

**Ärendeuppgifter**

Personnummer	Namn	Kod eller referensnummer
[REDACTED]	Hugman, *Pär* Mikael	Ej angivet

**Inkommet provmaterial**

Material	Ankomstdatum	Provtagningsdatum	Provtagningstid	ProvID
Blod	2016-05-23	2016-05-18	20:55	RAG349A
Blod	2016-05-23	2016-05-18	20:55	RAG349B
Blod	2016-05-23	Ej angivet	Ej angivet	K2016-V00435F
Urin	2016-05-23	2016-05-18	20:52	RAG349D
Urin	2016-05-23	2016-05-18	20:52	RAG349E

**Analysresultat**

Substans	Resultat	Avdrag	Resultat före avdrag	Material	Datum	Tid	ProvID	Metod
Etanol	Ej påvisat	-	-	Blod	2016-05-18	20:55	RAG349A	H10 <sup>A</sup>
Etanol	Ej påvisat	-	-	Urin	2016-05-18	20:52	RAG349D	H11 <sup>A</sup>

<sup>A</sup> Substanser som ingår i ackreditering.



Analyskostnad: 3 785,00 kr

Denna rapport bör endast återges i sin helhet.

Detta är en utskrift av en diarietörd originalhandling utskriven av ksajo den 27 jun 2016 kl 11:04:02

**RÄTTSMEDICINALVERKET**

RÄTTSKEMI LINKÖPING

Artillerigatan 12, 587 58 LINKÖPING

Telefon vx: 010-483 41 00 · Fax: 010-483 41 99

E-post: rkali@rmv.se · www.rmv.se

RAPPORT

2016-06-27

Dnr K2016-V00435

Ert nr 5000-K582267-16

**Analysresultat**

Substans	Resultat	Material	ProvID	Metod
Läkemedel och droger	Ej påvisat	Blod	RAG349A	T1 <sup>A</sup>
Sömnmedel och lugnande medel	Ej påvisat	Urin	RAG349D	L6 <sup>A</sup>
Amfetaminer	Ej påvisat	Urin	RAG349D	I2 <sup>A</sup>
Opiater	Ej påvisat	Urin	RAG349D	I2 <sup>A</sup>
Kokainmetaboliter	Ej påvisat	Urin	RAG349D	I2 <sup>A</sup>
Tramadol	Ej påvisat	Urin	RAG349D	I2
Cannabis	Ej påvisat	Urin	RAG349D	I8a <sup>A</sup>
Dextropropoxifen	Ej påvisat	Urin	RAG349D	I8
Metadon	Ej påvisat	Urin	RAG349D	I8
Buprenorfin	Ej påvisat	Urin	RAG349D	I8 <sup>A</sup>
LSD	Ej påvisat	Urin	RAG349D	I8
MDMA-analoger	Ej påvisat	Urin	RAG349D	I8 <sup>A</sup>
Gamma-hydroxy-butyrat (GHB)	Ej påvisat	Urin	RAG349D	I6
Aconitin	Ej påvisat	Urin	RAG349D	*

<sup>A</sup> Substanser som ingår i ackreditering.

\* Analysen utförd vid Klinisk toxicologi, Homburg.

**Analysresultat**

Substans	Resultat	Material	ProvID	Metod
Kreatinin	1,58 mg/ml	Urin	RAG349D	S6 <sup>A</sup>

<sup>A</sup> Substanser som ingår i ackreditering.

Kreatinin är en kroppsegen substans som utsöndras i urinen. Kreatininkoncentrationer under 0,25 mg/ml kan tyda på en utspädning av prov eller tillfälligt ökad urinproduktion.

**Kommentarer**

Provrör K2016-V00435F är märkt DNA-AE-024669.

Analyskostnad: 3 785,00 kr

Denna rapport bör endast återges i sin helhet.

2 (3)

Detta är en utskrift av en diarieförd originalhandling utskriven av ksajo den 27 jun 2016 kl 11:04:02



## RÄTTSMEDICINALVERKET

RÄTTSKEMI LINKÖPING

Artillerigatan 12, 587 58 LINKÖPING

Telefon vx: 010-483 41 00 · Fax: 010-483 41 99

E-post: rkali@rmv.se · www.rmv.se

RAPPORT  
2016-06-27

Dnr K2016-V00435  
Ert nr 5000-K582267-16

Ingrid Nyström, Biomedicinsk analytiker

Substanser som ingår i ackrediteringen markeras med ett <sup>A</sup> vid metodkoden. För information om våra metoder hänvisar vi till analyslistan på vår hemsida [www.rmv.se](http://www.rmv.se) och för information om läkemedel i Sverige se, [www.FASS.se](http://www.FASS.se).



**RÄTTSMEDICINALVERKET**

RÄTTSKEMI LINKÖPING

Artillerigatan 12, 587 58 LINKÖPING  
 Telefon vx: 010-483 41 00 · Fax: 010-483 41 99  
 E-post: rkali@rmv.se · www.rmv.se

RAPPORT  
 2016-06-16

Dnr K2016-V00455  
 Ert nr 5000-K582267-16



**RAPPORT**

utfärdad av ackrediterat laboratorium  
 REPORT issued by an Accredited Laboratory

Polisen region Nord

LPO Piteå Älvdal  
 Box 50135  
 973 24 LULEÅ

Dnr
Saknr
2016-06-17
<b>POLISMYNDIGHETEN</b>

**Rättskemisk undersökning - Slutsvar**

**Ärendeuppgifter**

Personnummer	Namn	Kod eller referensnummer
19920208-3706	Öberg, *Emilia* Irene	Ej angivet

**Inkommet provmaterial**

Material	Ankomstdatum	Provtagningsdatum	Provtagningsstid	ProvID
Blod	2016-05-30	2016-05-19	18:40	AHI982A
Blod	2016-05-30	2016-05-19	18:40	AHI982B
Serum	2016-05-30	2016-05-19	18:40	AHI982C
Urin	2016-05-30	2016-05-19	18:40	BHU619D
Urin	2016-05-30	2016-05-19	18:40	BHU619E

**Analysresultat**

Substans	Resultat	Avdrag	Resultat före avdrag	Material	Datum	Tid	ProvID	Metod
Etanol	Ej påvisat	-	-	Blod	2016-05-19	18:40	AHI982A	H10 <sup>A</sup>
Etanol	Ej påvisat	-	-	Urin	2016-05-19	18:40	BHU619D	H11 <sup>A</sup>

<sup>A</sup> Substanser som ingår i ackreditering.



Analyskostnad: 4 285,00 kr

Denna rapport bör endast återges i sin helhet.

Detta är en utskrift av en diarieförd originalhandling utskriven av kantj den 16 jun 2016 kl 08:28:27



**RÄTTSMEDICINALVERKET**

RÄTTSKEMI LINKÖPING

Artillerigatan 12, 587 58 LINKÖPING  
 Telefon vx: 010-483 41 00 · Fax: 010-483 41 99  
 E-post: rkali@rmv.se · www.rmv.se

RAPPORT  
 2016-06-16

Dnr K2016-V00455  
 Ert nr 5000-K582267-16

**Analysresultat**

Substans	Resultat	Material	ProvID	Metod
F [REDACTED]	0,02 µg/g	Blod	AHI982A	L50 <sup>A</sup>
[REDACTED]	0,01 µg/g	Blod	AHI982A	L50 <sup>A</sup>
[REDACTED]	0,42 µg/g	Blod	AHI982A	L50 <sup>A</sup>
[REDACTED]	0,41 µg/g	Blod	AHI982A	L50 <sup>A</sup>
[REDACTED]	0,11 µg/g	Blod	AHI982A	L4 <sup>A</sup>
LSD	Ej påvisat	Urin	BHU619D	L19
Amfetaminer	Ej påvisat	Urin	BHU619D	I2 <sup>A</sup>
Opiater	Ej påvisat	Urin	BHU619D	I2 <sup>A</sup>
Kokainmetaboliter	Ej påvisat	Urin	BHU619D	I2 <sup>A</sup>
Tramadol	Ej påvisat	Urin	BHU619D	I2
Cannabis	Ej påvisat	Urin	BHU619D	I8a <sup>A</sup>
Dextropropoxifen	Ej påvisat	Urin	BHU619D	I8
Metadon	Ej påvisat	Urin	BHU619D	I8
Buprenorfin	Ej påvisat	Urin	BHU619D	I8 <sup>A</sup>
MDMA-analoger	Ej påvisat	Urin	BHU619D	I8 <sup>A</sup>
Gamma-hydroxy-butyrat (GHB)	Ej påvisat	Urin	BHU619D	I6

<sup>A</sup> Substanser som ingår i ackreditering.

Screening av läkemedel och droger i blod utförd med LC-TOF masspektrometri (metod T1).

**Analysresultat**

Substans	Resultat	Material	ProvID	Metod
Kreatinin	0,43 mg/ml	Urin	BHU619D	S6 <sup>A</sup>

<sup>A</sup> Substanser som ingår i ackreditering.

Kreatinin är en kroppsegen substans som utsöndras i urinen. Kreatininkoncentrationer under 0,25 mg/ml kan tyda på en utspädning av prov eller tillfälligt ökad urinproduktion.

**Information om substanser**

[REDACTED]

[REDACTED]



## RÄTTSMEDICINALVERKET

RÄTTSKEMI LINKÖPING

Artillerigatan 12, 587 58 LINKÖPING

Telefon vx: 010-483 41 00 · Fax: 010-483 41 99

E-post: rkali@rmv.se · www.rmv.se

RAPPORT

2016-06-16

Dnr K2016-V00455

Ert nr 5000-K582267-16

Carina Oscarsson, Biomedicinsk analytiker

Substanser som ingår i ackrediteringen markeras med ett <sup>A</sup> vid metodkoden. För information om våra metoder hänvisar vi till analyslistan på vår hemsida [www.rmv.se](http://www.rmv.se) och för information om läkemedel i Sverige se, [www.FASS.se](http://www.FASS.se).

**RÄTTSMEDICINALVERKET**

RÄTTSKEMI LINKÖPING

Artillerigatan 12, 587 58 LINKÖPING  
 Telefon vx: 010-483 41 00 · Fax: 010-483 41 99  
 E-post: rkali@rmv.se · www.rmv.se

RAPPORT  
 2018-02-22

Dnr K2016-V00496  
 Ert nr 5000-K582267-16

**RAPPORT**

utfärdad av ackrediterat laboratorium  
 REPORT issued by an Accredited Laboratory

Akred. nr 1378  
 Förening  
 ISO-IEC 17025

Polisen region Nord

LPO Piteå Älvdal  
 Box 50135  
 973 24 LULEÅ

**Rättskemisk undersökning - Slutsvar 2****Ärendeuppgifter**

Personnummer	Namn	Kod eller referensnummer
19920208-3706	Öberg, *Emilia* Irene	Ej angivet

**Inkommet provmaterial**

Material	Ankomstdatum	Provtagningsdatum	Provtagningsstid	ProvID
Huvudhår	2016-06-08	2016-06-02	Ej angivet	K2016-V00496X

Analyskostnad: 7 650,00 kr

Denna rapport bör endast återges i sin helhet.

Detta är en utskrift av en diarietärd originalhandling utskrivnen av ksaas den 22 feb 2018 kl 13:32:02

1 (3)



**RÄTTSMEDICINALVERKET**

RÄTTSKEMI LINKÖPING

Artillerigatan 12, 587 58 LINKÖPING  
 Telefon vx: 010-483 41 00 · Fax: 010-483 41 99  
 E-post: rkali@rmv.se · www.rmv.se

RAPPORT  
 2018-02-22

Dnr K2016-V00496  
 Ert nr 5000-K582267-16

**Analysresultat**

Substans	Resultat	Material	ProvID	Metod
██████████	Påvisat	Huvudhår	K2016-V00496X	*
██████████	Påvisat	Huvudhår	K2016-V00496X	*
██████████	Påvisat	Huvudhår	K2016-V00496X	*
7-amino-klonazepam	Ej påvisat	Huvudhår	K2016-V00496X	T18 <sup>A</sup>
Amfetamin	Ej påvisat	Huvudhår	K2016-V00496X	T18 <sup>A</sup>
Metamfetamin	Ej påvisat	Huvudhår	K2016-V00496X	T18 <sup>A</sup>
Metylendioxymetylamfetamin (MDMA)	Ej påvisat	Huvudhår	K2016-V00496X	T18 <sup>A</sup>
Morfin	Ej påvisat	Huvudhår	K2016-V00496X	T18 <sup>A</sup>
6-acetylmorfin	Ej påvisat	Huvudhår	K2016-V00496X	T18 <sup>A</sup>
Kodein	Påvisat	Huvudhår	K2016-V00496X	L73
Etylmorfin	Ej påvisat	Huvudhår	K2016-V00496X	T18 <sup>A</sup>
Kokain	Ej påvisat	Huvudhår	K2016-V00496X	T18 <sup>A</sup>
Bensoylekgonin	Ej påvisat	Huvudhår	K2016-V00496X	T18 <sup>A</sup>
Diazepam	Ej påvisat	Huvudhår	K2016-V00496X	T18 <sup>A</sup>
Alprazolam	Ej påvisat	Huvudhår	K2016-V00496X	T18 <sup>A</sup>
Zaleplon	Ej påvisat	Huvudhår	K2016-V00496X	T18 <sup>A</sup>
7-amino-flunitrazepam	Ej påvisat	Huvudhår	K2016-V00496X	T18 <sup>A</sup>
Metadon	Ej påvisat	Huvudhår	K2016-V00496X	T18 <sup>A</sup>
Buprenorfin	Ej påvisat	Huvudhår	K2016-V00496X	T18 <sup>A</sup>
Dextropropoxifen	Ej påvisat	Huvudhår	K2016-V00496X	T18 <sup>A</sup>
Oxikodon	Ej påvisat	Huvudhår	K2016-V00496X	T18 <sup>A</sup>
Ketobemidon	Ej påvisat	Huvudhår	K2016-V00496X	T18
Tramadol	Påvisat	Huvudhår	K2016-V00496X	L72
Fentanyl	Ej påvisat	Huvudhår	K2016-V00496X	T18 <sup>A</sup>
Zolpidem	Ej påvisat	Huvudhår	K2016-V00496X	T18 <sup>A</sup>
Zopiklon	Påvisat	Huvudhår	K2016-V00496X	L75

<sup>A</sup> Substanser som ingår i ackreditering.

Metod T18 utförd på ett segment S1 (0-3 cm).

Metod L73 utförd på tre segment S1 (0-1 cm), S2 (1-2 cm) och S3 (2-3 cm). Kodein påvisat i S1 (0,32 ng/mg).

Metod L75 utförd på tre segment S1 (0-1 cm), S2 (1-2 cm) och S3 (2-3 cm). Zopiklon påvisat i S1 (0,01 ng/mg).

Metod L72 utförd på tre segment S1 (0-1 cm), S2 (1-2 cm) och S3 (2-3 cm). Tramadol påvisat i S1 (0,76 ng/mg).

Metod \* utförd med LC-MS/MS teknik på tre segment S1 (0-1 cm), S2 (1-2 cm) och S3 (2-3 cm).

Hydroxizin påvisat i S1 (0,24 ng/mg), S2 (0,31 ng/mg) och S3 (0,04 ng/mg).

Prometazin påvisat i S1 (0,07 ng/mg), S2 (0,07 ng/mg) och S3 (0,08 ng/mg).

Desmetylprometazin påvisat i S1 (0,01 ng/mg), S2 (0,01 ng/mg) och S3 (0,01 ng/mg).

Analyskostnad: 7 650,00 kr

Denna rapport bör endast återges i sin helhet.

2 (3)

Detta är en utskrift av en diarieförd originalhandling utskriven av ksaas den 22 feb 2018 kl 13:32:02



## RÄTTSMEDICINALVERKET

RÄTTSKEMI LINKÖPING

Artillerigatan 12, 587 58 LINKÖPING  
Telefon vx: 010-483 41 00 · Fax: 010-483 41 99  
E-post: rkali@rmv.se · www.rmv.se

RAPPORT  
2018-02-22

Dnr K2016-V00496  
Ert nr 5000-K582267-16

### Kommentarer

Detta svar ersätter tidigare utskickat svar daterat 2016-07-14.

### Information om substanser

██████████ är en metabolit till ██████████

Kodein är klassad som narkotika enligt LVFS 2011:10, förteckning III. Kodein ingår bl a i opium, samt är en metabolit till acetylkodein (heroinförening).

Tramadol är klassad som narkotika enligt LVFS 2011:10, förteckning III.

Zopiklon är klassad som narkotika enligt LVFS 2011:10, förteckning V.

Eva Ericsson, Kemist

Substanser som ingår i ackrediteringen markeras med ett <sup>A</sup> vid metodkoden. För information om våra metoder hänvisar vi till analyslistan på vår hemsida [www.rmv.se](http://www.rmv.se) och för information om läkemedel i Sverige se, [www.FASS.se](http://www.FASS.se).



**RÄTTSMEDICINALVERKET**

RÄTTSKEMI LINKÖPING

Artillerigatan 12, 587 58 LINKÖPING  
 Telefon vx: 010-483 41 00 · Fax: 010-483 41 99  
 E-post: rkali@rmv.se · www.rmv.se

RAPPORT  
 2016-07-14

Dnr K2016-V00497  
 Ert nr 5000-K582267-16



**RAPPORT**

utfärdad av ackrediterat laboratorium  
 REPORT issued by an Accredited Laboratory

Polisen region Nord

LPO Piteå Älvdal  
 Box 50135  
 973 24 LULEÅ



**Rättskemisk undersökning - Slutsvar**

**Ärendeuppgifter**

Personnummer	Namn	Kod eller referensnummer
[REDACTED]	Hugman, *Pär* Mikael	Ej angivet

**Inkommet provmaterial**

Material	Ankomstdatum	Provtagningsdatum	Provtagningsstid	ProVID
Huvudhår	2016-06-08	2016-06-07	Ej angivet	K2016-V00497X

Analyskostnad: 3 150,00 kr

Denna rapport bör endast återges i sin helhet.

Detta är en utskrift av en diarieförd originalhandling utskriven av krokr den 14 jul 2016 kl 15:06:06



**RÄTTSMEDICINALVERKET**

RÄTTSKEMI LINKÖPING

Artillerigatan 12, 587 58 LINKÖPING

Telefon vx: 010-483 41 00 · Fax: 010-483 41 99

E-post: rkali@rmv.se · www.rmv.se

RAPPORT

2016-07-14

Dnr K2016-V00497

Ert nr 5000-K582267-16

**Analysresultat**

Substans	Resultat	Material	ProvID	Metod
Amfetamin	Ej påvisat	Huvudhår	K2016-V00497X	T18 <sup>A</sup>
Metamfetamin	Ej påvisat	Huvudhår	K2016-V00497X	T18 <sup>A</sup>
Metylendioxymetylamfetamin (MDMA)	Ej påvisat	Huvudhår	K2016-V00497X	T18 <sup>A</sup>
Morfin	Ej påvisat	Huvudhår	K2016-V00497X	T18 <sup>A</sup>
Kodein	Ej påvisat	Huvudhår	K2016-V00497X	T18 <sup>A</sup>
6-acetylmorfin	Ej påvisat	Huvudhår	K2016-V00497X	T18 <sup>A</sup>
Etylmorfin	Ej påvisat	Huvudhår	K2016-V00497X	T18 <sup>A</sup>
Kokain	Ej påvisat	Huvudhår	K2016-V00497X	T18 <sup>A</sup>
Bensoylekgonin	Ej påvisat	Huvudhår	K2016-V00497X	T18 <sup>A</sup>
Diazepam	Ej påvisat	Huvudhår	K2016-V00497X	T18 <sup>A</sup>
7-amino-flunitrazepam	Ej påvisat	Huvudhår	K2016-V00497X	T18 <sup>A</sup>
7-amino-klonazepam	Ej påvisat	Huvudhår	K2016-V00497X	T18 <sup>A</sup>
Alprazolam	Ej påvisat	Huvudhår	K2016-V00497X	T18 <sup>A</sup>
Zaleplon	Ej påvisat	Huvudhår	K2016-V00497X	T18 <sup>A</sup>
Zolpidem	Ej påvisat	Huvudhår	K2016-V00497X	T18 <sup>A</sup>
Zopiklon	Ej påvisat	Huvudhår	K2016-V00497X	T18 <sup>A</sup>
Metadon	Ej påvisat	Huvudhår	K2016-V00497X	T18 <sup>A</sup>
Buprenorfin	Ej påvisat	Huvudhår	K2016-V00497X	T18 <sup>A</sup>
Dextropropoxifen	Ej påvisat	Huvudhår	K2016-V00497X	T18 <sup>A</sup>
Oxikodon	Ej påvisat	Huvudhår	K2016-V00497X	T18 <sup>A</sup>
Ketobemidon	Ej påvisat	Huvudhår	K2016-V00497X	T18
Tramadol	Ej påvisat	Huvudhår	K2016-V00497X	T18 <sup>A</sup>
Fentanyl	Ej påvisat	Huvudhår	K2016-V00497X	T18 <sup>A</sup>
Hydroxizin	Påvisat	Huvudhår	K2016-V00497X	*

<sup>A</sup> Substanser som ingår i ackreditering.

Metod T18 utförd på ett segment S1 (0-3 cm).

Metod \* utförd med LC-MS/MS teknik på tre segment S1 (0-1 cm), S2 (1-2 cm) och S3 (2-3 cm).

Hydroxizin påvisat i S1 (0,03 ng/mg), S2 (0,13 ng/mg) och S3 (0,02 ng/mg).

Analyskostnad: 3 150,00 kr

Denna rapport bör endast återges i sin helhet.

2 (3)

Detta är en utskrift av en diarieförd originalhandling utskrivna av krokr den 14 jul 2016 kl 15:06:06



## RÄTTSMEDICINALVERKET

RÄTTSKEMI LINKÖPING

Artillerigatan 12, 587 58 LINKÖPING

Telefon vx: 010-483 41 00 · Fax: 010-483 41 99

E-post: [rkali@rmv.se](mailto:rkali@rmv.se) · [www.rmv.se](http://www.rmv.se)

RAPPORT

2016-07-14

Dnr K2016-V00497

Ert nr 5000-K582267-16

Robert Kronstrand, Toxikolog

Substanser som ingår i ackrediteringen markeras med ett <sup>A</sup> vid metodkoden. För information om våra metoder hänvisar vi till analyslistan på vår hemsida [www.rmv.se](http://www.rmv.se) och för information om läkemedel i Sverige se, [www.FASS.se](http://www.FASS.se).



**RÄTTSMEDICINALVERKET**

RÄTTSKEMI LINKÖPING

Artillerigatan 12, 587 58 LINKÖPING  
 Telefon vx: 010-483 41 00 · Fax: 010-483 41 99  
 E-post: rkali@rmv.se · www.rmv.se

RAPPORT  
 2016-07-14

Dnr K2016-V00496  
 Ert nr 5000-K582267-16



**RAPPORT**

utfärdad av ackrediterat laboratorium  
 REPORT issued by an Accredited Laboratory

Polisen region Nord

LPO Piteå Älvdal  
 Box 50135  
 973 24 LULEÅ

Dnr
Salut
2016 -07- 15
<b>POLISMYNDIGHETEN</b>

**Rättskemisk undersökning - Slutsvår**

**Ärendeuppgifter**

Personnummer	Namn	Kod eller referensnummer
19920208-3706	Öberg, *Emilia* Irene	Ej angivet

**Inkommet provmaterial**

Material	Ankomstdatum	Provtagningsdatum	Provtagningsstid	ProVID
Huvudhår	2016-06-08	2016-06-02	Ej angivet	K2016-V00496X





# RÄTTSMEDICINALVERKET

RÄTTSKEMI LINKÖPING

Artillerigatan 12, 587 58 LINKÖPING

Telefon vx: 010-483 41 00 · Fax: 010-483 41 99

E-post: rkali@rmv.se · www.rmv.se

RAPPORT  
2016-07-14Dnr K2016-V00496  
Ert nr 5000-K582267-16

## Analysresultat

Substans	Resultat	Material	ProvID	Metod
██████████	Påvisat	Huvudhår	K2016-V00496X	*
Amfetamin	Ej påvisat	Huvudhår	K2016-V00496X	T18 <sup>A</sup>
Metamfetamin	Ej påvisat	Huvudhår	K2016-V00496X	T18 <sup>A</sup>
Metylendioxymetylamfetamin (MDMA)	Ej påvisat	Huvudhår	K2016-V00496X	T18 <sup>A</sup>
Morfin	Ej påvisat	Huvudhår	K2016-V00496X	T18 <sup>A</sup>
Kodein	Påvisat	Huvudhår	K2016-V00496X	L73 <sup>A</sup>
6-acetylmorfin	Ej påvisat	Huvudhår	K2016-V00496X	T18 <sup>A</sup>
Etylmorfin	Ej påvisat	Huvudhår	K2016-V00496X	T18 <sup>A</sup>
Kokain	Ej påvisat	Huvudhår	K2016-V00496X	T18 <sup>A</sup>
Bensoylekgonin	Ej påvisat	Huvudhår	K2016-V00496X	T18 <sup>A</sup>
Diazepam	Ej påvisat	Huvudhår	K2016-V00496X	T18 <sup>A</sup>
7-amino-flunitrazepam	Ej påvisat	Huvudhår	K2016-V00496X	T18 <sup>A</sup>
7-amino-klonazepam	Ej påvisat	Huvudhår	K2016-V00496X	T18 <sup>A</sup>
Alprazolam	Ej påvisat	Huvudhår	K2016-V00496X	T18 <sup>A</sup>
Zaleplon	Ej påvisat	Huvudhår	K2016-V00496X	T18 <sup>A</sup>
Zolpidem	Ej påvisat	Huvudhår	K2016-V00496X	T18 <sup>A</sup>
Zopiklon	Påvisat	Huvudhår	K2016-V00496X	L75 <sup>A</sup>
Metadon	Ej påvisat	Huvudhår	K2016-V00496X	T18 <sup>A</sup>
Buprenorfin	Ej påvisat	Huvudhår	K2016-V00496X	T18 <sup>A</sup>
Dextropropoxifen	Ej påvisat	Huvudhår	K2016-V00496X	T18 <sup>A</sup>
Oxikodon	Ej påvisat	Huvudhår	K2016-V00496X	T18 <sup>A</sup>
Ketobemidon	Ej påvisat	Huvudhår	K2016-V00496X	T18
Tramadol	Påvisat	Huvudhår	K2016-V00496X	L72 <sup>A</sup>
Fentanyl	Ej påvisat	Huvudhår	K2016-V00496X	T18 <sup>A</sup>
██████████	Påvisat	Huvudhår	K2016-V00496X	*
██████████	Påvisat	Huvudhår	K2016-V00496X	*

<sup>A</sup> Substanser som ingår i ackreditering.

Metod T18 utförd på ett segment S1 (0-3 cm).

Metod L73 utförd på tre segment S1 (0-1 cm), S2 (1-2 cm) och S3 (2-3 cm). Kodein påvisat i S1 (0,32 ng/mg).

Metod L75 utförd på tre segment S1 (0-1 cm), S2 (1-2 cm) och S3 (2-3 cm). Zopiklon påvisat i S1 (0,01 ng/mg).

Metod L72 utförd på tre segment S1 (0-1 cm), S2 (1-2 cm) och S3 (2-3 cm). Tramadol påvisat i S1 (0,76 ng/mg).

Metod \* utförd med LC-MS/MS teknik på tre segment S1 (0-1 cm), S2 (1-2 cm) och S3 (2-3 cm).

██████████ påvisat i S1 (0,24 ng/mg), S2 (0,31 ng/mg) och S3 (0,04 ng/mg).

██████████ påvisat i S1 (0,07 ng/mg), S2 (0,07 ng/mg) och S3 (0,08 ng/mg).

██████████ påvisat i S1 (0,01 ng/mg), S2 (0,01 ng/mg) och S3 (0,01 ng/mg).

Analyskostnad: 7 650,00 kr

Denna rapport bör endast återges i sin helhet.

2 (3)

Detta är en utskrift av en diarieförd originalhandling utskriven av krokr den 14 jul 2016 kl 15:02:04



## RÄTTSMEDICINALVERKET

RÄTTSKEMI LINKÖPING

Artillerigatan 12, 587 58 LINKÖPING  
Telefon vx: 010-483 41 00 · Fax: 010-483 41 99  
E-post: rkali@rmv.se · www.rmv.se

RAPPORT  
2016-07-14

Dnr K2016-V00496  
Ert nr 5000-K582267-16

### Information om substanser

██████████ är en metabolit till ██████████

Kodein är klassad som narkotika enligt LVFS 2011:10, förteckning III. Kodein ingår bl a i opium, samt är en metabolit till acetylkodein (heroinförening).

Zopiklon är klassad som narkotika enligt LVFS 2011:10, förteckning V.

Tramadol är klassad som narkotika enligt LVFS 2011:10, förteckning III.

Robert Kronstrand, Toxikolog

Substanser som ingår i ackrediteringen markeras med ett <sup>A</sup> vid metodkoden. För information om våra metoder hänvisar vi till analyslistan på vår hemsida [www.rmv.se](http://www.rmv.se) och för information om läkemedel i Sverige se, [www.FASS.se](http://www.FASS.se).



Verkställande enhet  
Polisregion Nord, LPO Piteå  
Älvdal  
Handläggande enhet  
Polisregion Nord, Utredning 1  
LPO Piteå Älvdal

## Beslagsprotokoll



2016-5000-BG51340

Signerat av

Signerat datum

Diarienummer

5000-K582267-16

Misstänkt person <b>Öberg, Emilia Irene, 19920208-3706</b>	
Plats för verkställan <b>ROKNÄSVÄGEN 195 , ROKNÄS</b>	Datum och klockslag för verkställighet <b>2016-05-19 13:00</b>
Beslutat av <b>Lindström, Ulla-Karin</b>	Verkställt av <b>Enberg, Victoria Väppling, Peter Lindblom, David</b>
Ändamål med åtgärden • <b>Kan antagas ha betydelse för utredningen av brott</b>	Brott <b>0304 - Mordförsök</b>
Domstol för överklagan <b>Luleå tingsrätt</b>	Beslag taget från <b>Öberg, Emilia Irene</b>

Föremålspunkter		
	Platsbeskrivning	Status
2016-5000-BG51340-1 engångshandske ( 3 st)  Färg : <b>Transparent</b>	<b>Låg på handfatets högra kant, toaletten på övervåningen.</b>	<b>Fastställd</b>  Anspråkstagare <b>0 st.</b>
2016-5000-BG51340-2 Rötter ( 1 st)  Skyddad art : <b>Kan ej anges</b>	<b>Låg i handfatet i toaletten på övervåningen.</b>	<b>Fastställd</b>  Anspråkstagare <b>0 st.</b>
2016-5000-BG51340-3 Pet-flaska ( 1 st)  Fabrikat : <b>Loka citron</b>	<b>Stod på handfatet, vänstra sidan.</b>	<b>Fastställd</b>  Anspråkstagare <b>0 st.</b>
	Totalmängd/Vikt : <b>tom</b>	
2016-5000-BG51340-4 Pet-flaska ( 1 st)  Fabrikat : <b>Coca Cola Zero</b>	<b>Låg på golvet, på vänster sida om toalettstolen.</b>	<b>Fastställd</b>  Anspråkstagare <b>0 st.</b>
	Totalmängd/Vikt : <b>tom</b>	



Verkställande enhet  
Polisregion Nord, LPO Piteå  
Älvdal  
Handläggande enhet  
Polisregion Nord, Utredning 1  
LPO Piteå Älvdal

## Beslagsprotokoll



2016-5000-BG51340

Signerat av

Signerat datum

Diarienummer

5000-K582267-16

Föremålspunkter		
2016-5000-BG51340-5 Reklamblad ( 1 st)	Platsbeskrivning Låg på golvet i toaletten.	Status Fastställd Anspråkstagare 0 st.
Anteckningar: Trädgårdstid från Ursviken, tfn 0910-30921		
2016-5000-BG51340-6 Papperspåse ( 1 st)	Platsbeskrivning Låg på golvet i toaletten	Status Fastställd Anspråkstagare 0 st.
Märkning : TrädgårdeniUrsviken Anteckningar: Innehöll plastkruka och odlingsskylt "trädgårdsstormhatt" "Aconitum napellus"		
2016-5000-BG51340-7 Kruka ( 1 st)	Platsbeskrivning Låg på golvet i toaletten.	Status Fastställd Anspråkstagare 0 st.
Material : Plast		
2016-5000-BG51340-8 Kaffemugg ( 1 st)	Platsbeskrivning Stod på golvet i toaletten.	Status Fastställd Anspråkstagare 0 st.
Märkning : okq8 Färg : Vit Anteckningar: Innehöll rötter		
		Material : Papper
2016-5000-BG51340-9 Kaffemugg ( 1 st)	Platsbeskrivning Stod på golvet i toaletten.	Status Fastställd Anspråkstagare 0 st.
Märkning : okq8 Färg : vit Anteckningar: Innehöll rötter		
		Material : Papper
2016-5000-BG51340-10 Skruvmejsel ( 1 st)	Platsbeskrivning Låg på golvet i toaletten.	Status Fastställd Anspråkstagare 0 st.
Fabrikat : Stanley Modell : Spårmejsel		



# Beslagsprotokoll

Verkställande enhet  
 Polisregion Nord, LPO Piteå  
 Älvdal  
 Handläggande enhet  
 Polisregion Nord, Utredning 1  
 LPO Piteå Älvdal



2016-5000-BG51340

Signerat av

Signerat datum

Diarienummer

5000-K582267-16

Föremålspunkter		
2016-5000-BG51340-11 Kökskniv ( 1 st)  Fabrikat : Jamie Oliver	Platsbeskrivning Låg på golvet i toaletten.	Status Fastställd Anspråkstagare 0 st.
2016-5000-BG51340-12 Fruktkniv ( 1 st)	Platsbeskrivning Låg på golvet i toaletten.	Status Fastställd Anspråkstagare 0 st.
2016-5000-BG51340-13 Kaffemugg ( 1 st)  Märkning : okq8 Anteckningar: tom	Platsbeskrivning Låg på golvet i toaletten.	Status Fastställd Anspråkstagare 0 st.
	Material : papper	
2016-5000-BG51340-14 Kruka ( 2 st)  Material : Plast	Platsbeskrivning Låg på golvet i toaletten.	Status Fastställd Anspråkstagare 0 st.
2016-5000-BG51340-15 Papperspåse ( 1 st)  Anteckningar: Innehöll plastkrukor, växtdelar och lock till kaffemugg.	Platsbeskrivning Låg på golvet i toaletten.	Status Fastställd Anspråkstagare 0 st.
2016-5000-BG51340-16 Lock ( 1 st)  Typ : Lock till kaffemugg	Platsbeskrivning Låg på golvet i toaletten, till höger om toalettstolen.	Status Fastställd Anspråkstagare 0 st.
	Material : Plast	



# Beslagsprotokoll

Verkställande enhet  
 Polisregion Nord, LPO Piteå  
 Älvdal  
 Handläggande enhet  
 Polisregion Nord, Utredning 1  
 LPO Piteå Älvdal



2016-5000-BG53488

Signerat av

Signerat datum

Diarienummer

5000-K582267-16

Misstänkt person <b>Öberg, Emilia Irene, 19920208-3706</b>	
Plats för verkställan <b>ROKNÄSVÄGEN 195 , ROKNÄS</b>	Datum och klockslag för verkställighet <b>2016-05-25 10:30</b>
Beslutat av <b>Lindström, Ulla-Karin</b>	Verkställt av <b>Lindblom, David Lundgren, Sofie</b>
Ändamål med åtgärden • <b>Kan antagas ha betydelse för utredningen av brott</b>	Brott <b>0304 - Mordförsök</b>
Domstol för överklagan <b>Luleå tingsrätt</b>	Beslag taget från <b>Öberg, Emilia Irene</b>

Föremålspunkter		
	Platsbeskrivning	Status
2016-5000-BG53488-1 Airbag ( 1 st)	Låg överst på hylla i garaget.	Fastställd
Anteckningar: bl.a. öppnad med vinkelslip		
2016-5000-BG53488-2 Matlåda ( 1 st)	Låg långt ner i frysbox på altan.	Förstörd
Anteckningar: Plastlåda inslagen i folie, märkt "Köttfärssås Pelle", inslagen i plastfolie		
2016-5000-BG53488-3 Matlåda, IKEA ( 1 st)	Låg i frysbox som var på altan.	Förstörd
Anteckningar: Ikea-låda. Vit med transparent lock som hade röd kant		
2016-5000-BG53488-4 Matlåda ( 1 st)	Låg i frysbox som var på altan.	Förstörd
Anteckningar: Plastlåda med grått lock, 12x12x9 cm		
2016-5000-BG53488-5 Matlåda ( 1 st)	Låg i frysbox som var på altan.	Förstörd
Anteckningar: Plastlåda med grått lock, 12x12x6,5 cm		
		Anspråkstagare 0 st.



## Beslagsprotokoll

Verkställande enhet  
 Polisregion Nord, LPO Piteå  
 Älvdal  
 Handläggande enhet  
 Polisregion Nord, Utredning 1  
 LPO Piteå Älvdal



2016-5000-BG53488

Signerat av

Signerat datum

Diarienummer

5000-K582267-16

Föremålspunkter		
2016-5000-BG53488-6 Matlåda ( 1 st)	Platsbeskrivning Låg i frysbox som var på altan.	Status Förstörd Anspråkstagare 0 st.
Anteckningar: Plastlåda med blått lock, 12x12x6,5 cm		
2016-5000-BG53488-7 Engångshandske ( 1 st)	Platsbeskrivning Låg överst på hylla i garaget. Handsken låg inne i själva airbagen (påsen). Ingick i annan föremålspunkt vid verkställandet Ingick i föremålspunkt 1	Status Fastställd Anspråkstagare 0 st.



## Beslagsprotokoll

Verkställande enhet  
 Polisregion Nord, LPO Piteå  
 Älvdal  
 Handläggande enhet  
 Polisregion Nord, Utredning 1  
 LPO Piteå Älvdal



2016-5000-BG56727

Signerat av

Signerat datum

Diarienummer

5000-K582267-16

Misstänkt person <b>Öberg, Emilia Irene, 19920208-3706</b>	
Plats för verkställan <b>Gräsmattan vid huset , ROKNÄSVÄGEN 195 , ROKNÄS</b>	Datum och klockslag för verkställighet <b>2016-06-02 12:42</b>
Beslutat av <b>Backman, Aron</b>	Verkställt av <b>Backman, Aron Zingmark, Gunnar</b>
Ändamål med åtgärden • <b>Kan antagas ha betydelse för utredningen av brott</b>	Brott <b>0304 - Mordförsök</b>
Domstol för överklagan <b>Luleå tingsrätt</b>	Beslag taget från <b>Kan ej anges</b>

Föremålspunkter		
	Platsbeskrivning	Status
2016-5000-BG56727-1 växtdelar ( 1 st)	En genomskinlig liten platspåse med växtdelar bestående av stam och rötter. Påsen anträffades av målsäganden och hans mamma då de klippte gräset. Påsen låg i gräset, till vänster om uppfarten, nedanför en rönn.	Fastställd
Skyddad art : <b>Kan ej anges</b>		Anspråkstagare <b>0 st.</b>



# Beslagsprotokoll

Verkställande enhet  
 Polisregion Nord, LPO Piteå  
 Älvdal  
 Handläggande enhet  
 Polisregion Nord, Utredning 1  
 LPO Piteå Älvdal



2016-5000-BG50970

Signerat av

Signerat datum

Diarienummer

5000-K582267-16

Misstänkt person <b>Öberg, Emilia Irene, 19920208-3706</b>	
Plats för verkställan <b>GSU052 , POLISEN PITEÅ , KOLUGNS- VÄGEN 1 , PITEÅ</b>	Datum och klockslag för verkställighet <b>2016-05-19 10:40</b>
Beslutat av <b>Lindström, Ulla-Karin</b>	Verkställt av <b>Johansson, Ulrich</b>
Beslutsgrund <b>Verkställd enligt RB 27:4</b>	
Ändamål med åtgärden <b>• Kan antagas ha betydelse för utredningen av brott</b>	Brott <b>0304 - Mordförsök</b>
Domstol för överklagan <b>Luleå tingsrätt</b>	Beslag taget från <b>Kan ej anges</b>

Föremålspunkter		
<b>2016-5000-BG50970-1</b>	Platsbeskrivning <b>I bagageutrymmet på pb GSU 052.</b>	Status <b>Förstörd</b>
<b>Försäkringsbesked ( 1 st)</b>		Anspråkstagare <b>0 st.</b>
Efternamn : <b>Hugman</b>	Förnamn : <b>Pär</b>	
Typ av handling : <b>Försäkringsbesked</b>	Utfärdat av : <b>Folksam</b>	
<b>2016-5000-BG50970-2</b>	Platsbeskrivning <b>Anträffad i fack framför växelspaken i pb GSU 052.</b>	Status <b>Fastställd</b>
<b>Spruta ( 1 st)</b>		Anspråkstagare <b>0 st.</b>
Fabrikat : <b>PosiFlush XS Syringe</b>		
Anteckningar: <b>Avsedd för 0,9% Sodium Chloride 10 ml</b>		



Verkställande enhet  
Polisregion Nord, LPO Piteå  
Älvdal  
Handläggande enhet  
Polisregion Nord, Utredning 1  
LPO Piteå Älvdal

## Beslagsprotokoll



2016-5000-BG51266

Signerat av

Signerat datum

Diarienummer

5000-K582267-16

Misstänkt person <b>Öberg, Emilia Irene, 19920208-3706</b>	
Plats för verkställan <b>NOTGRÄND 11 , ÖJEBYN</b>	Datum och klockslag för verkställighet <b>2016-05-19 11:30</b>
Beslutat av <b>Lindström, Ulla-Karin</b>	Verkställt av <b>Enberg, Victoria Väppling, Peter Lindblom, David</b>
Ändamål med åtgärden • <b>Kan antagas ha betydelse för utredningen av brott</b>	Brott <b>0304 - Mordförsök</b>
Domstol för överklagan <b>Luleå tingsrätt</b>	Beslag taget från <b>Öberg, Emilia Irene</b>

Föremålspunkter		
	Platsbeskrivning	Status
2016-5000-BG51266-1 Rivjärn ( 1 st)	Låg i överskåp, köket, till vänster om spisen	Fastställd Anspråkstagare 0 st.
2016-5000-BG51266-2 frön ( 1 st)	Låg ovanför kylskåpet i köket.	Fastställd Anspråkstagare 0 st.
Typ : Frön Anteckningar: Plastburk innehållandes frön	Skyddad art : Kan ej anges	
2016-5000-BG51266-3 Rivjärn ( 1 st)	Låg i draglåda bredvid spisen i köket.	Fastställd Anspråkstagare 0 st.
2016-5000-BG51266-4 Plastpåse ( 1 st)	På golvet i sovrummet.	Fastställd Anspråkstagare 0 st.
Fabrikat : Coop		



# Beslagsprotokoll

Signerat av

Verkställande enhet  
Polisregion Nord, LPO Piteå  
Älvdal



2016-5000-BG51266

Signerat datum

Diarienummer

5000-K582267-16

Handläggande enhet  
Polisregion Nord, Utredning 1  
LPO Piteå Älvdal

Föremålspunkter		
2016-5000-BG51266-5 Papperspåse ( 1 st)	Platsbeskrivning På golvet i sovrummet. Ingick i annan föremålspunkt vid verkställandet Ingick i föremålspunkt 4	Status Fastställd Anspråkstagare 0 st.
Anteckningar: Omärkt		
2016-5000-BG51266-6 Växt ( 2 st)	Platsbeskrivning På golvet i sovrummet. Ingick i annan föremålspunkt vid verkställandet Ingick i föremålspunkt 5	Status Fastställd Anspråkstagare 0 st.
Färg : Grön Skyddad art : Kan ej anges Anteckningar: Stam med snittad nederdel		
2016-5000-BG51266-7 plastkruka ( 2 st)	Platsbeskrivning På golvet i sovrummet. Ingick i annan föremålspunkt vid verkställandet Ingick i föremålspunkt 5	Status Fastställd Anspråkstagare 0 st.
Färg : svart		
2016-5000-BG51266-8 odlingsskylt ( 1 st)	Platsbeskrivning På golvet i sovrummet. Ingick i annan föremålspunkt vid verkställandet Ingick i föremålspunkt 5	Status Fastställd Anspråkstagare 0 st.
Anteckningar: Skylt Trädgårdsstormhatt, Aconitum napellus 'Album'		
2016-5000-BG51266-9 Kvitto ( 1 st)	Platsbeskrivning På golvet i sovrummet. Ingick i annan föremålspunkt vid verkställandet Ingick i föremålspunkt 4	Status Fastställd Anspråkstagare 0 st.
Företag : Blomsterlandet Anteckningar: Blomsterlandet, Skellefteå. Utf. 2016-04-20		
2016-5000-BG51266-10 refill ( 1 st)	Platsbeskrivning På golvet i sovrummet. Ingick i annan föremålspunkt vid verkställandet Ingick i föremålspunkt 4	Status Fastställd Anspråkstagare 0 st.
Anteckningar: Refill, Telia 100, utf. 2016-05-05		
2016-5000-BG51266-11 Pet-flaska ( 1 st)	Platsbeskrivning På golvet i sovrummet. Ingick i annan föremålspunkt vid verkställandet Ingick i föremålspunkt 4	Status Fastställd Anspråkstagare 0 st.
Vara : Ljus grumlig vätska Fabrikat : Coca cola Zero Totalmängd/Vikt : ca 3 dl		



# Beslagsprotokoll

Signerat av

Verkställande enhet  
Polisregion Nord, LPO Piteå  
Älvdal



2016-5000-BG51266

Signerat datum

Diarienummer

5000-K582267-16

Handläggande enhet  
Polisregion Nord, Utredning 1  
LPO Piteå Älvdal

Föremålspunkter		
2016-5000-BG51266-12 Glasburk ( 1 st)	Platsbeskrivning På golvet i sovrummet.  Ingick i annan föremålspunkt vid verkställandet Ingick i föremålspunkt 4	Status Fastställd  Anspråkstagare 0 st.
Material : Glas m. svart plåtlock Anteckningar: Innehöll grumlig vätska, ca 15 ml		
2016-5000-BG51266-13 Glasburk ( 1 st)	Platsbeskrivning På golvet i sovrummet.  Ingick i annan föremålspunkt vid verkställandet Ingick i föremålspunkt 4	Status Fastställd  Anspråkstagare 0 st.
Material : Glas med rött plåtlock Anteckningar: Innehöll bl.a. svamp		
2016-5000-BG51266-14 Spruta ( 1 st)	Platsbeskrivning På golvet i sovrummet.  Ingick i annan föremålspunkt vid verkställandet Ingick i föremålspunkt 4	Status Fastställd  Anspråkstagare 0 st.
Fabrikat : Brunswick Typ : 2,5 ml		
2016-5000-BG51266-15 Spruta ( 1 st)	Platsbeskrivning På golvet i sovrummet.  Ingick i annan föremålspunkt vid verkställandet Ingick i föremålspunkt 4	Status Fastställd  Anspråkstagare 0 st.
Fabrikat : Brunswick Anteckningar: Låg i behållare, med liten mängd vätska kvar i botten på behållaren. Typ : 2,5 ml		
2016-5000-BG51266-16 Kanyl ( 1 st)	Platsbeskrivning På golvet i sovrummet.  Ingick i annan föremålspunkt vid verkställandet Ingick i föremålspunkt 4	Status Fastställd  Anspråkstagare 0 st.
2016-5000-BG51266-17 Matlåda ( 1 st)	Platsbeskrivning Låg i kylskåpet.	Status Förstörd  Anspråkstagare 1 st.
Material : Plast Anteckningar: Köttfärsås		

# Protokoll över husrannsakan

Signerat av  
Magnus Ingesson  
Signerat datum  
2016-05-20

Enhet  
Polisregion Nord, LPO Piteå Älvdal

Diarienummer  
5000-K582267-16

Aktuell status

**Verkställd**

Misstänkt person

Öberg, Emilia Irene

## Grunduppgifter för tvångsmedlet

Plats för verkställan Öberg, Emilia Irene NOTGRÄND 11 , ÖJEBYN	Datum och tid för verkställighet 2016-05-20 09:00
Husrannsakan sker hos misstänkt Nej	Personen hos vilken husrannsakan gjordes var närvarande Nej
Beslutat av Lindström, Ulla-Karin	Verkställt av Ingesson, Magnus Samuelsson, Stefan
Ändamål med åtgärden • Eftersökande av föremål som är underkastad be- slag	Brott 0304 - Mordförsök
Omfattning/direktiv Söka efter en grön jacka med dess innehåll.	
Övriga närvarande vid åtgärden	
Övriga uppgifter om verkställighet	

Beslag



2016-5000-BG51331

Åtgärder

# Protokoll över husrannsakan

Signerat av  
Magnus Ingesson  
Signerat datum  
2016-05-20

Enhet  
Polisregion Nord, LPO Piteå Älvdal

Diarienummer  
5000-K582267-16

Underrättelser m.m.		
Händelse	Utfört av	Datum
Beslut fattat av Ulla-Karin Lindström.	Magnus Ingesson	2016-05-20 12:38
Signerat	Magnus Ingesson	2016-05-20 12:39
Verkställd av Magnus Ingesson och Stefan Samuelsson den 2016-05-20 09:00.	Magnus Ingesson	2016-05-20 12:39
Signerad	Magnus Ingesson	2016-05-20 12:39
Resulterade i Beslagsprotokoll: 2016-5000-BG51331.	Magnus Ingesson	2016-05-20 12:49



Verkställande enhet  
Polisregion Nord, LPO Piteå  
Älvdal  
Handläggande enhet  
Polisregion Nord, Utredning 1  
LPO Piteå Älvdal

## Beslagsprotokoll



2016-5000-BG51331

Signerat av

Signerat datum

Diarienummer

5000-K582267-16

Misstänkt person <b>Öberg, Emilia Irene, 19920208-3706</b>	
Plats för verkställan <b>Öberg, Emilia Irene NOTGRÄND 11 , ÖJEBYN</b>	Datum och klockslag för verkställighet <b>2016-05-20 09:00</b>
Beslutat av <b>Lindström, Ulla-Karin</b>	Verkställt av <b>Ingesson, Magnus Samuelsson, Stefan</b>
Ändamål med åtgärden • <b>Kan antagas ha betydelse för utredningen av brott</b>	Brott <b>0304 - Mordförsök</b>
Domstol för överklagan <b>Luleå tingsrätt</b>	Beslag taget från <b>Öberg, Emilia Irene</b>

Föremålspunkter		
	Platsbeskrivning	Status
2016-5000-BG51331-1 Jacka ( 1 st)  Fabrikat : <b>Logg</b> Storlek : <b>40</b>	Hängde i hallen på Notgränd 11 i Öjebyn	Fastställd  Anspråkstagare <b>1 st.</b>
	Typ : <b>fodrad vinter/höst jacka</b> Färg : <b>Grön</b>	
2016-5000-BG51331-2 citodonförpackning ( 1 st)  Preparat : <b>citodon</b> Anteckningar: <b>14 st tomma tablettförpackningar</b>	Hängde i hallen på Notgränd 11 i Öjebyn Ingick i annan föremålspunkt vid verkställandet Ingick i föremålspunkt 1	Fastställd  Anspråkstagare <b>1 st.</b>
2016-5000-BG51331-3 Tramadolförpackning ( 1 st)  Preparat : <b>Tramadol</b> Anteckningar: <b>13 tomma tablettförpackningar</b>	Hängde i hallen på Notgränd 11 i Öjebyn Ingick i annan föremålspunkt vid verkställandet Ingick i föremålspunkt 1	Fastställd  Anspråkstagare <b>1 st.</b>



Verkställande enhet  
Polisregion Nord, LPO Piteå  
Älvdal  
Handläggande enhet  
Polisregion Nord, Utredning 1  
LPO Piteå Älvdal

## Beslagsprotokoll



2016-5000-BG51331

Signerat av

Signerat datum

Diarienummer

5000-K582267-16

Föremålspunkter		
2016-5000-BG51331-4 Papper ( 1 st)	Platsbeskrivning Hängde i hallen på Notgränd 11 i Öjebyn Ingick i annan föremålspunkt vid verkställandet Ingick i föremålspunkt 1	Status Fastställd  Anspråkstagare 1 st.
Anteckningar: Div papper och skräp som hittades i ficka på den gröna jackan		
2016-5000-BG51331-5 Headset ( 1 st)	Platsbeskrivning Hängde i hallen på Notgränd 11 i Öjebyn Ingick i annan föremålspunkt vid verkställandet Ingick i föremålspunkt 1	Status Fastställd  Anspråkstagare 1 st.
Anteckningar: Headset, nyckel mm. Hittades i ficka på den gröna jackan		
2016-5000-BG51331-6 Kontokort ( 1 st)	Platsbeskrivning Hängde i hallen på Notgränd 11 i Öjebyn Ingick i annan föremålspunkt vid verkställandet Ingick i föremålspunkt 1	Status Fastställd  Anspråkstagare 1 st.
Efternamn : Hugman Utfärdat av : ICA Bank AB Anteckningar: Mastercard Ica kort, Team sportia sportklubben-kort. Hittades i ficka på den gröna jackan		
Förnamn : Pär Kontonummer : 5342441052514892		
2016-5000-BG51331-7 Papper ( 1 st)	Platsbeskrivning Hängde i hallen på Notgränd 11 i Öjebyn Ingick i annan föremålspunkt vid verkställandet Ingick i föremålspunkt 1	Status Fastställd  Anspråkstagare 1 st.
Typ : Inkassobrev Anteckningar: Inkassobrev från Svea Inkasso. Hittades i ficka på den gröna jackan.		
2016-5000-BG51331-8 Cigarett ( 1 st)	Platsbeskrivning Hängde i hallen på Notgränd 11 i Öjebyn Ingick i annan föremålspunkt vid verkställandet Ingick i föremålspunkt 1	Status Fastställd  Anspråkstagare 1 st.
Vara : Cigarettpaket Anteckningar: Tom cigarettpaket som hittades i ficka på den gröna jackan		
Märke : Camel		



## Beslagsprotokoll

Verkställande enhet  
 Polisregion Nord, LPO Piteå  
 Älvdal  
 Handläggande enhet  
 Polisregion Nord, Utredning 1  
 LPO Piteå Älvdal



2016-5000-BG51331

Signerat av

Signerat datum

Diarienummer

5000-K582267-16

Föremålspunkter		
2016-5000-BG51331-9 Kanyl ( 1 st)	Platsbeskrivning Hängde i hallen på Notgränd 11 i Öjebyn Ingick i annan föremålspunkt vid verkställandet Ingick i föremålspunkt 1 Anteckningar: Kanyl och pump. Hittades i ficka på den gröna jackan	Status Fastställd  Anspråkstagare 0 st.
2016-5000-BG51331-10 Brev ( 1 st)	Platsbeskrivning Hängde i hallen på Notgränd 11 i Öjebyn Ingick i annan föremålspunkt vid verkställandet Ingick i föremålspunkt 1 Anteckningar: Handskrivet brev som hittades i ficka på den gröna jackan	Status Fastställd  Anspråkstagare 0 st.



# Beslagsprotokoll

Verkställande enhet  
 Polisregion Nord, LPO Piteå  
 Älvdal  
 Handläggande enhet  
 Polisregion Nord, Utredning 1  
 LPO Piteå Älvdal



2016-5000-BG53577

Signerat av

Signerat datum

Diarienummer

5000-K582267-16

Misstänkt person <b>Öberg, Emilia Irene, 19920208-3706</b>	
Plats för verkställan <b>NOTGRÄND 11 , ÖJEBYN</b>	Datum och klockslag för verkställighet <b>2016-05-25 10:00</b>
Beslutat av <b>Lindström, Ulla-Karin</b>	Verkställt av <b>Lindblom, David Lundgren, Sofie</b>
Ändamål med åtgärden • <b>Kan antagas ha betydelse för utredningen av brott</b>	Brott <b>0304 - Mordförsök</b>
Domstol för överklagan <b>Luleå tingsrätt</b>	Beslag taget från <b>Öberg, Emilia Irene</b>

Föremålspunkter		
	Platsbeskrivning	Status
2016-5000-BG53577-1 Pet-flaska ( 1 st)	Låg långt ner i påse i köket mellan diskbank och kylskåp, under glugg till vardagsrum.	Fastställd
		Anspråkstagare 0 st.
Vara : <b>Petflaska</b>	Totalmängd/Vikt : <b>Tom</b>	
Anteckningar: <b>Med intorkade rödbruna områden</b>		

# Protokoll över husrannsakan

Signerat av  
Victoria Enberg  
Signerat datum  
2016-06-06

Enhet  
Polisregion Nord, LPO Piteå Älvdal

Diarienummer  
5000-K582267-16

Aktuell status

**Verkställd**

Misstänkt person

Öberg, Emilia Irene

## Grunduppgifter för tvångsmedlet

Plats för verkställan Öberg, Emilia Irene Tillfällig bostadsadress för Emilia och hennes familj , NOTGRÄND 11 , ÖJEBYN	Datum och tid för verkställighet 2016-06-06 09:30
Husrannsakan sker hos misstänkt Nej	Personen hos vilken husrannsakan gjordes var närvarande Nej
Beslutat av Lindström, Ulla-Karin	Verkställt av Enberg, Victoria Zingmark, Gunnar
Ändamål med åtgärden • Utröna omständigheter som kan ha betydelse för utredning om brott • Eftersökande av föremål som är underkastad beslag	Brott 0304 - Mordförsök
Omfattning/direktiv Eftersökande av portionssnus	
Övriga närvarande vid åtgärden	
Övriga uppgifter om verkställighet	

Beslag



2016-5000-BG57544

Åtgärder

## Protokoll över husrannsakan

Signerat av  
Victoria Enberg  
Signerat datum  
2016-06-06

Enhet  
Polisregion Nord, LPO Piteå Älvdal

Diarienummer  
5000-K582267-16

Underrättelser m.m.		
Händelse	Utfört av	Datum
Beslut fattat av Ulla-Karin Lindström.	Victoria Enberg	2016-06-06 10:23
Signerat	Victoria Enberg	2016-06-06 10:23
Verkställd av Victoria Enberg och Gunnar Zingmark den 2016-06-06 09:30.	Victoria Enberg	2016-06-06 10:23
Signerad	Victoria Enberg	2016-06-06 10:23
Resulterade i Beslagsprotokoll: 2016-5000-BG57544.	Victoria Enberg	2016-06-06 10:29



# Beslagsprotokoll

Verkställande enhet  
 Polisregion Nord, LPO Piteå  
 Älvdal  
 Handläggande enhet  
 Polisregion Nord, Utredning 1  
 LPO Piteå Älvdal



2016-5000-BG57544

Signerat av

Signerat datum

Diarienummer

5000-K582267-16

Misstänkt person <b>Öberg, Emilia Irene, 19920208-3706</b>	
Plats för verkställan <b>Öberg, Emilia Irene</b> Tillfällig bostadsadress för Emilia och hennes familj , NOTGRÄND 11 , ÖJEBYN	Datum och klockslag för verkställighet <b>2016-06-06 09:30</b>
Beslutat av <b>Lindström, Ulla-Karin</b>	Verkställt av <b>Enberg, Victoria</b> <b>Zingmark, Gunnar</b>
Ändamål med åtgärden • <b>Kan antagas ha betydelse för utredningen av brott</b>	Brott <b>0304 - Mordförsök</b>
Domstol för överklagan <b>Luleå tingsrätt</b>	Beslag taget från <b>Hugman, Pär Mikael</b>

Föremålspunkter		
2016-5000-BG57544-1 Portionssnus ( 1 st)  Vara : Portionssnus	Platsbeskrivning Anträffades i sopkorgen i köket	Status Förstörd  Anspråkstagare 0 st.
2016-5000-BG57544-2 Portionssnus ( 1 st)  Vara : Portionssnus	Platsbeskrivning Anträffades i sopkorgen i köket	Status Förstörd  Anspråkstagare 0 st.
2016-5000-BG57544-3 Portionssnus ( 1 st)  Vara : Portionssnus	Platsbeskrivning Anträffades i sopkorgen i köket	Status Förstörd  Anspråkstagare 0 st.
2016-5000-BG57544-4 Portionssnus ( 1 st)  Vara : Portionssnus	Platsbeskrivning Anträffades i sopkorgen i köket	Status Förstörd  Anspråkstagare 0 st.



# Beslagsprotokoll

Verkställande enhet  
 Polisregion Nord, LPO Piteå  
 Älvdal  
 Handläggande enhet  
 Polisregion Nord, Utredning 1  
 LPO Piteå Älvdal



2016-5000-BG57544

Signerat av

Signerat datum

Diarienummer

5000-K582267-16

Föremålspunkter		
2016-5000-BG57544-5 Snusdosa ( 1 st)	Platsbeskrivning Anträffades i sopkorgen i köket	Status Förstörd
		Anspråkstagare 0 st.
Fabrikat : Kronan	Typ : Stark original	
Modell : Portionssnus		
Anteckningar: Tom		
2016-5000-BG57544-6 Portionssnus ( 6 st)	Platsbeskrivning Anträffades i locket på snusdosan (punkt 5) i sopkorgen i köket	Status Förstörd
	Ingick i annan föremålspunkt vid verkställandet Ingick i föremålspunkt 5	Anspråkstagare 0 st.
Vara : Portionssnusar		
Anteckningar: Sannolikt är märket Kronan, 5-6st		



**Region Nord**  
**Forensiska sektionen, Luleå**  
Box 50135  
973 24 LULEÅ

Datum  
2016-06-17

Diarienummer  
K582267-16  
5104/25165-16

## Protokoll över platsundersökning, Roknäsvägen 195

### Inledande uppgifter

- Undersökningen begärd av: Kå Ulla-Karin Lindström
- Anledning till undersökningen: Anmälan om försök till mord. Leta och säkra gods/spår till styrkande av försök till mord.
- Handläggare: Kriminaltekniker David Lindblom  
Medundersökare: Kriminaltekniker Peter Väckling, kriminaltekniker Sofie Lundgren och fotograf Elisabeth Hammami.
- Plats och tider för undersökningen: Roknäsvägen 195, Roknäs. Undersökningen påbörjades den 19 maj 2016 kl. 13:00 och avslutades samma dag kl. 14.25. Efterföljande komplettering har utförts den 25 maj 2016 kl. 11.30 och avslutades samma dag kl. 12.30.
- Avspärning: Saknades
- Bevakning: Saknades
- Övrig information: Syftet med undersökningen var att leta och säkra föremål som kunde ha med Stormhatt att göra. Vid den kompletterande undersökningen var syftet att leta efter föremål som har med borttagen airbag att göra och säkra matlådor i frysbox på altan.
- Tillträde till boningshuset skedde genom att man gick in genom den olåsta balkongdörren och sedan låste upp ytterdörren.
- Föremål som säkrats och undersökts närmare alt. skickats till NFC för undersökning har i text angetts som gods enl. materialförteckningen. T.ex. "...rötter (G015)".

## Platsbeskrivning

Fastigheten på Roknäs vägen 195 ligger på den södra sidan av Roknäs vägen (riksväg 551). Den består bl.a. av ett bostadshus i 1½ plan som höll på att totalrenoveras p.g.a. en brand och ett fristående garage med förråd.



Bild 1 Karta över Roknäs. Pilen markerar Roknäs vägen 195.



Bild 2 Flygbild. Streckad linje visar på Roknäs vägens södra sida.

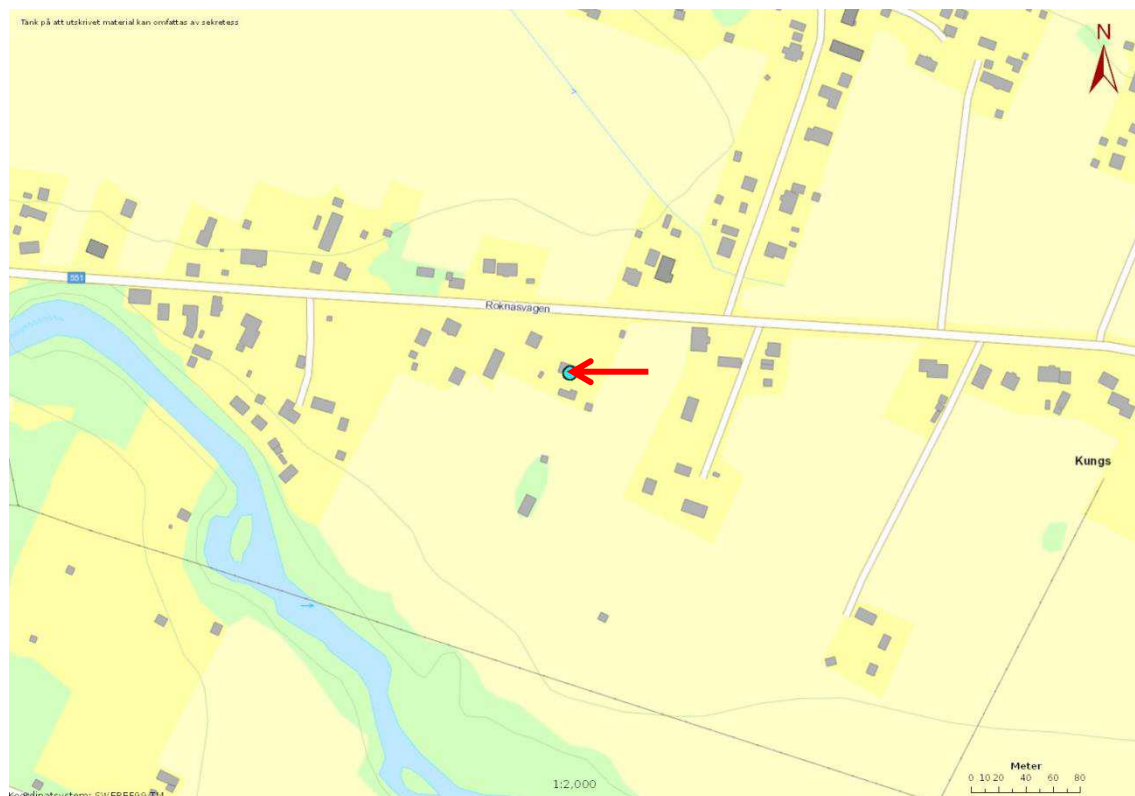

*Bild 3 Översiktsbild fotograferad mot sydost. Mitt i bild ses det fristående garage/förrådet.*

### **lakttagelser och undersökningar**

I boningshuset pågick renoveringsarbetet efter branden för fullt. I hallen var det en tillfälligt byggd trappa som gick till övervåningen. På den södra delen av övervåningen fanns en toalett och ett rum.



*Bild 4 Övervåningen fotograferad mot söder. Mitt i bild ses toaletten.*

I toaletten fanns en våtrumsmatta på golvet, ett tvättställ och en toalett.



Bild 5 Översikt av toaletten.

På tvättställets högra sida låg tre engångshandskar (G014, nr 1 i bild). I botten på tvättstället fanns ett område med smuts och mindre delar av rötter (G015, nr 2 i bild). På den vänstra sidan stod en tom Loka petflaska (G016, nr 3 i bild). På golvet till höger om toalettstolen fanns ett svart lock till kaffemugg (G035). Till vänster om toalettstolen låg på golvet en tom coca-cola petflaska (G017, nr 4 i bild).

Mitt på golvet låg utrullade skyddspapper och på dessa fanns:

- En trädgårdstidning från Ursvikens trädgård (G018, nr 5 i bild)
- En papperspåse märkt Ursvikens trädgård (G019, nr 6 i bild) som innehöll
  - En tom plastkruka (G020) och
  - En odlingsskylt för trädgårdsstormhatt (G021)
- En tom plastkruka (G022, nr 7 i bild)
- En vit kaffemugg från OKQ8 (G023, nr 8 i bild) som innehöll
  - Trådliknande rötter (G024)
- En vit kaffemugg från OKQ8 (G025, nr 9 i bild) som innehöll
  - Trådliknande rötter (G026)
- En spårmejsel (G027, nr 10 i bild)
- En kökskniv (G028, nr 11 i bild)
- En fruktkniv (G029, nr 12 i bild)
- En tom vit kaffemugg från OKQ8 (G030, nr 13 i bild)
- Två plastkrukor och jord (G031, nr 14 i bild)
- En papperspåse märkt Ursvikens trädgård (G032, nr 15 i bild) som innehöll
  - Jord
  - Åtta odlingsskyltar för trädgårdsstormhatt (G033) och
  - Sex plastkrukor (G034)

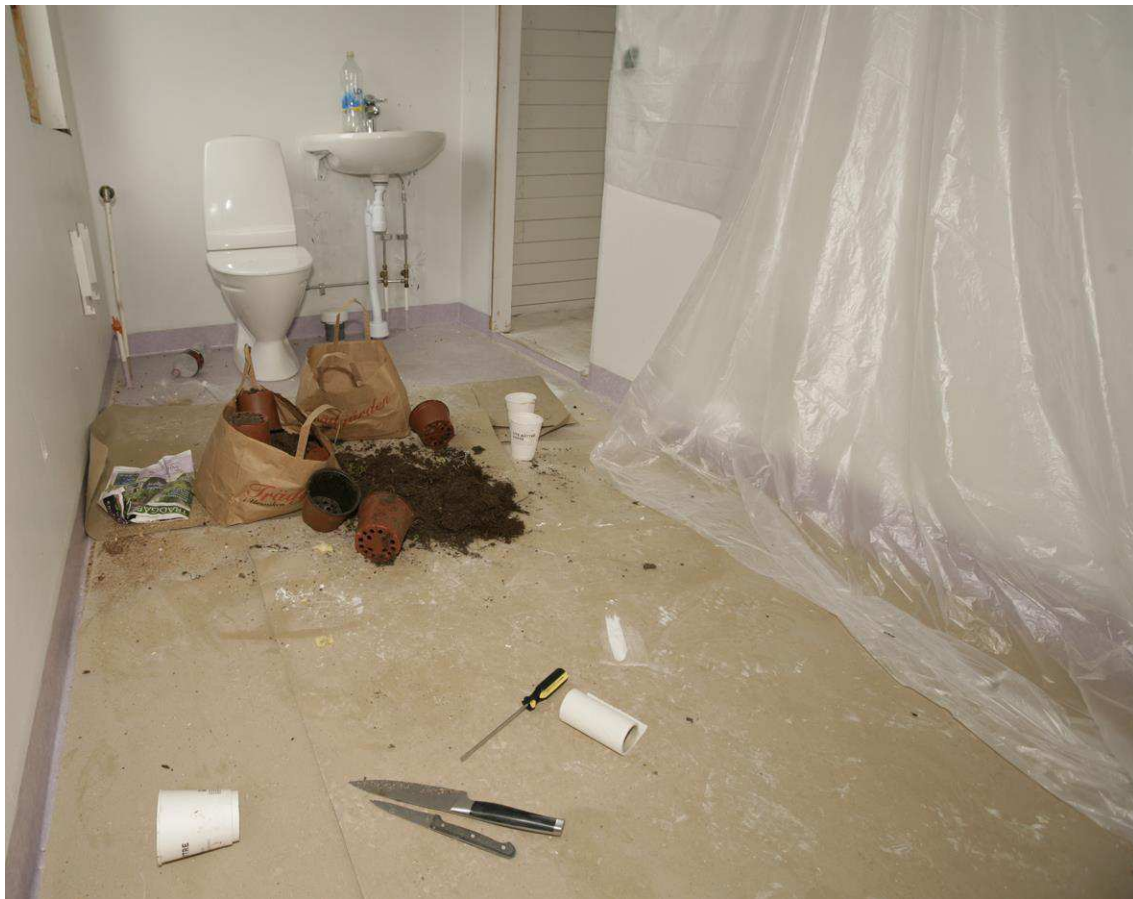

*Bild 6 Tvättstället med tre st engångshandskar, rötter och Loka flaskan.*



*Bild 7 Coca-cola flaskan till vänster om toaletten.*



Bild 8 Översikt av gods G018-034.



Bild 9 Närbild av papperspåsen G019 och tidningen G018.



Bild 10 och 11 Närbild av rötterna G024 och G026.



Bild 12 Odlingskyltarna G021 och G033.

### Kompletterande undersökning

På den västra långsidan av boningshuset fanns en överbyggd altanen som var delvis inglasad. Innanför inglasningen stod bl.a. en frybox.



Bild 13 Den södra gaveln och den överbyggda, inglasade altanen på den västra långsidan.



*Bild 14 Altanen. Mitt i bild ses frysboxen.*

I boxen fanns det som man normalt förvarar i frysboxar, som t.ex. frysta grönsaker, bär, kött och fisk.



*Bild 15 Frysboxens översta innehåll.*

I boxen anträffades fem matlådor (G038-042).



Bild 16 De fem matlådorna.

Matlådan G038 särskilde sig genom att vara inslagen med aluminiumfolie (G043). På folien låg en muffinsform (G044) med texten "Köttfärsås Pelle". Över detta fanns en inslagning med plastfolie (G045).

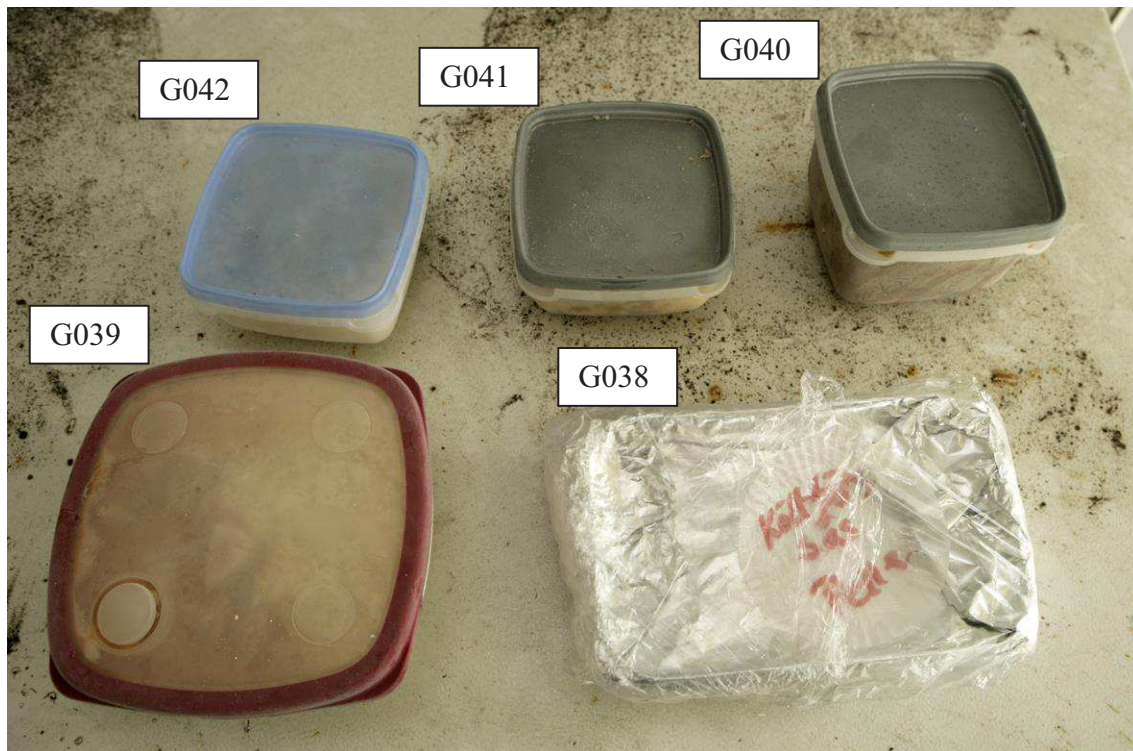

Bild 17 Matlådan G038 inslagen i aluminium- och plastfolie. Märkt "Köttfärsås Pelle" på muffinsform.

Till det fristående garaget med förråd var den ena dörren olåst.

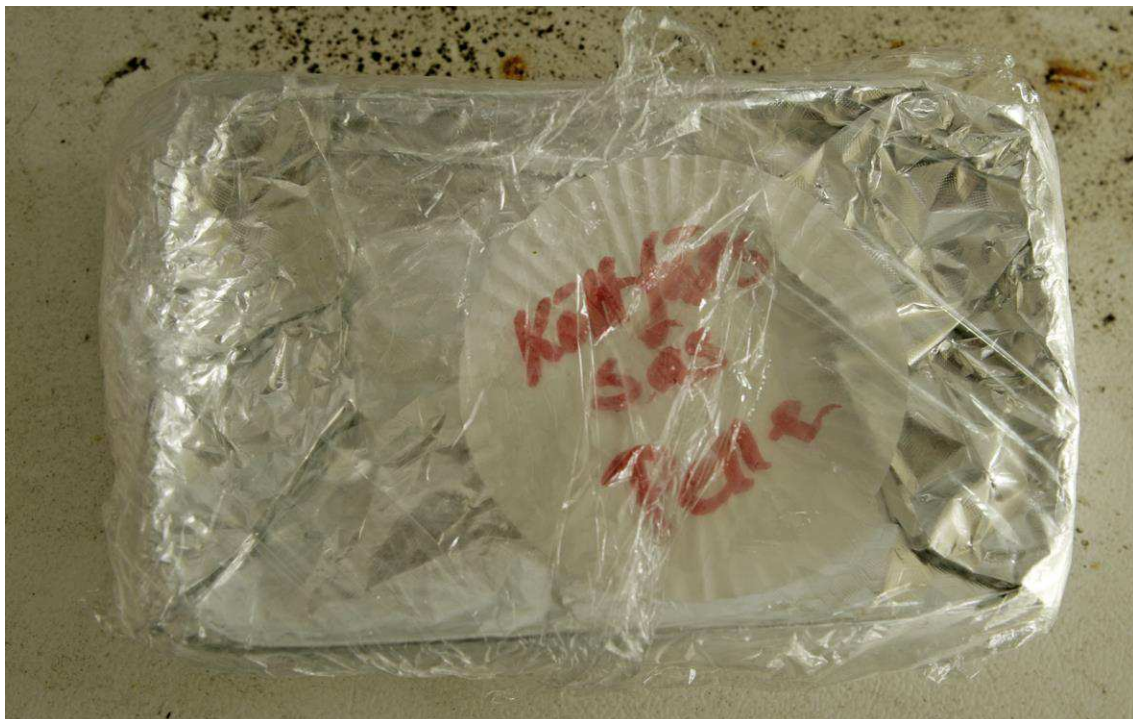

Bild 18 Det fristående garaget. Pilen markerar dörren som var olåst.

Överst på en svart bokhylla mellan garageporten och dörren låg en airbag (G046).



Bild 19 Svart bokhylla mellan garageport och dörr. Inringat område visar airbagen.

På airbagen som låg överst på bokhyllan fanns ett rödbrunt pulver. När kudden vecklades ut anträffades en engångshandske (G047). Stommen till airbagen bestod av ett rör med hål på långsidan. På röret och dess hållare fanns märken efter vinkelslip och de flesta hålen var uppborrade till en större dimension än originalhålen. På hållarna till stommen fanns hål för infästning i fordon. Det längre avståndet mellan hålen var ca 27 cm.

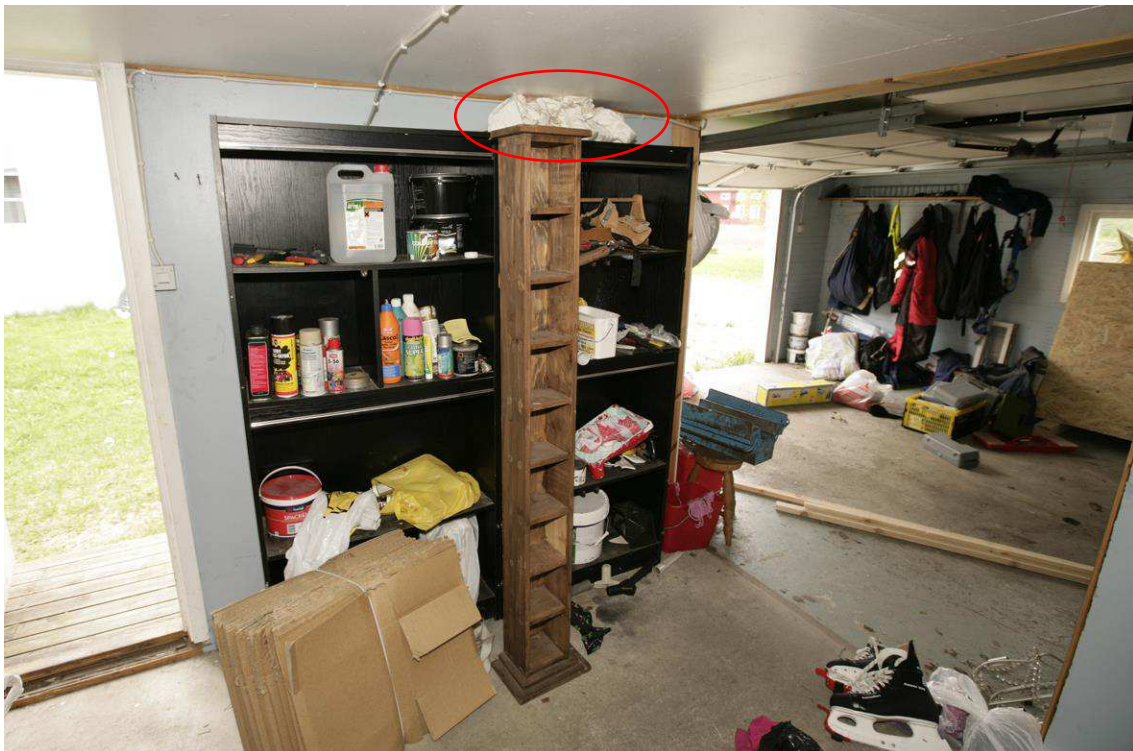

Bild 20 Airbagen G046. Gula pilar visar några av spåren från vinkelslip, röd pil visar på ett originalhål.

Längst in i garagedelen, på en hylla, anträffades en gul/svart batteridrivna bormaskin av märket DeWALT. I chucken satt en borrar som hade rödbrunt pulver på sig. Till höger om bormaskinen låg en batteridrivna vinkelslip av märket BOSCH. På golvet nedanför hyllan låg på ett däck förvaringsväska och laddare till vinkelslipen.



Bild 21 Inringat område visar där bormaskin och vinkelslip anträffades.

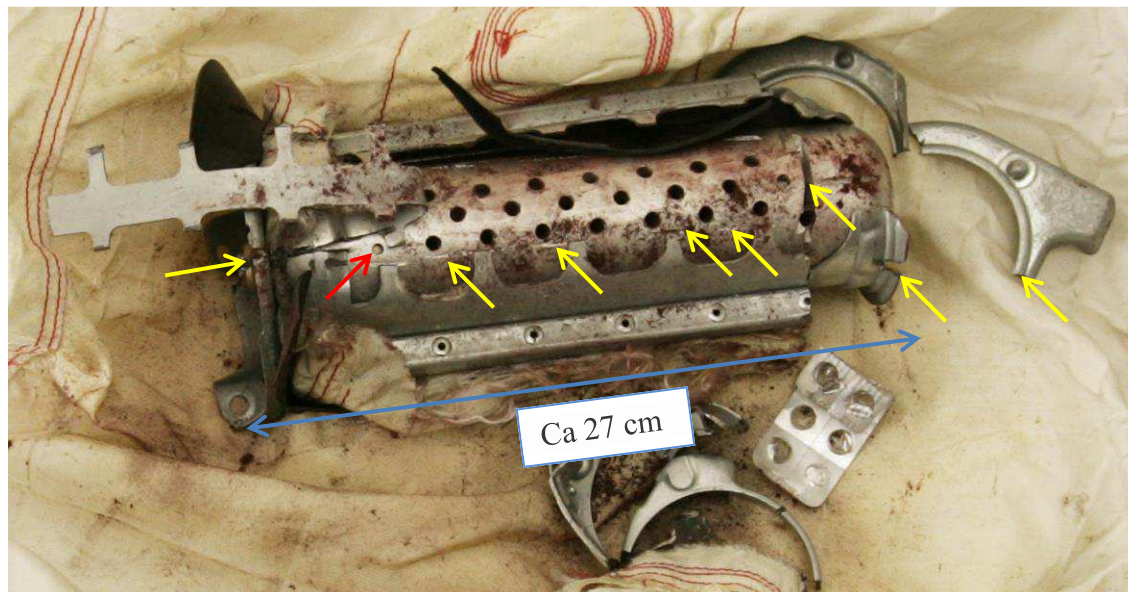

Bild 22 Den gulsvarta bormaskinen (A) och vinkelslipen (B).

## Undersökningsmetoder

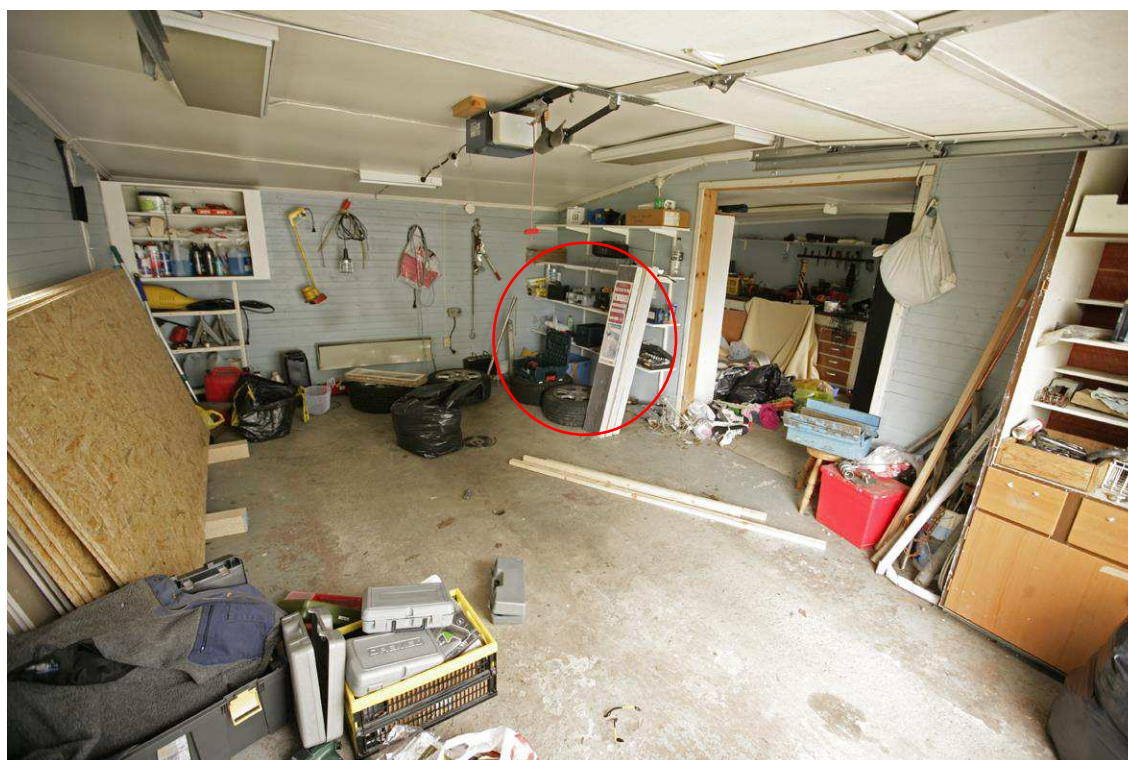
Visuell  
Fotografering  
CNA

## Sammanställningar av undersökningar och resultat

I boningshuset, på övervåningen, har i toaletten anträffats bl.a. rötter i handfatet och i två kaffemuggar. Där fanns även påsar och en tidning från Trädgården i Ursviken, tio krukor och nio odlingsskyltar till växten Trädgårdsstormhatt. Rötterna har skickats till NFC för giftanalys.

Kaffemuggarna i toaletten har undersökts avseende fingeravtryck, se separat fingeravtrycksundersökning.

Från en frysbox på altanen har fem matlådor skickats till NFC för giftanalys. En av matlådorna (G038) var speciellt inslagen med aluminium- och plastfolie. Om det påträffas gift i någon av matlådorna kommer NFC att utföra fingeravtrycksundersökning i syfte att fastställa vem som hanterat matlådan.

I garaget har en airbag anträffats på en svart bokhylla. Stommen till airbagen hade märken från vinkelslip och var borrarad. På en hylla anträffades en bormaskin med rödbrunt pulver på borren och bredvid låg en batteridrivna vinkelslip.

Övriga godspunkter som säkrats kan vid behov undersökas närmare. De förvaras därför tills vidare på den forensiska sektionen i Luleå.

### **Analys och slutsats**

Fynden av jord, blomkrukor, odlingsskyltar till Trädgårdsstormhatt, tidning och påsar från Trädgården i Ursviken ger starkt stöd för att någon har handlat tio krukor med Trädgårdsstormhatt på Trädgården i Ursviken. Fynden av rötter i handfatet och i de två kaffemuggarna ger starkt stöd för att man uteslutande varit ute efter rötterna och inte handlat blommorna för utplantering.

Om det i någon av matlådorna från frysboxen, speciellt matlåda G038, finns gift, ger det starkt stöd för att någon förberett försök att förgifta någon, i första hand "Pelle".

Skadorna på airbagen G046 som anträffades på en bokhylla i garaget visar att någon har skurit i stommen med vinkelslip och borrarat med bormaskin. Fyndet av rödbrunfärgad borr på den gulsvarta bormaskinen på hylla ger starkt stöd för att det är den som använts för att borra i airbagen. Den batteridrivna vinkelslipen som låg bredvid bormaskinen kan ha använts för att skära i airbagen, men det talar varken för eller emot att det är just den vinkelslipen.

## Materialförteckning

### Gods

Materialmärke	Beslagsnr	Beskrivning	Platsbeskrivning	Tillvarataget av
5104/25165-16/G014	2016-5000-BG51340-1	3 st engångshandskar	Låg på handfatets högra kant i toaletten på övervåningen.	David Lindblom
5104/25165-16/G015	2016-5000-BG51340-2	Rötter	Låg i handfatet i toaletten på övervåningen	David Lindblom
5104/25165-16/G016	2016-5000-BG51340-3	Tom Pet-flaska, 1½ l, Loka Citron	Stod på vänstra sidan av handfatet i toaletten på övervåningen	David Lindblom
5104/25165-16/G017	2016-5000-BG51340-4	Tom Pet-flaska, 1½ l, Coca Cola Zero,	Låg på golvet, vänster sida av toaletten i toaletten på övervåningen	David Lindblom
5104/25165-16/G018	2016-5000-BG51340-5	Trädgårdstidning, fr. Ursvikens trädgård, tfn 0910-309 21	Låg på golvet i toaletten på övervåningen	David Lindblom
5104/25165-16/G019	2016-5000-BG51340-6	Papperspåse märkt "Trädgården i Ursvik"	Låg på golvet i toaletten på övervåningen	David Lindblom
5104/25165-16/G020	2016-5000-BG51340-6	Plastkruka	Låg i papperspåsen G019	David Lindblom
5104/25165-16/G021	2016-5000-BG51340-6	Odlingsskylt "Trädgårdsstormhatt, Aconitum napellus"	Låg i papperspåsen G019	David Lindblom
5104/25165-16/G022	2016-5000-BG51340-7	Plastkruka	Låg på golvet i toaletten på övervåningen.	David Lindblom
5104/25165-16/G023	2016-5000-BG51340-8	Kaffemugg, vit av papper, OKQ8	Stod på golvet i toaletten på övervåningen.	David Lindblom
5104/25165-16/G024	2016-5000-BG51340-8	Rötter	Låg i kaffemuggen G023	David Lindblom
5104/25165-16/G025	2016-5000-BG51340-9	Kaffemugg, vit av papper, OKQ8	Stod på golvet i toaletten på övervåningen	David Lindblom
5104/25165-16/G026	2016-5000-BG51340-9	Rötter	Låg i kaffemuggen G025	David Lindblom
5104/25165-16/G027	2016-5000-BG51340-10	Skruvmejsel, spår	Låg på golvet i toaletten på övervåningen.	David Lindblom
5104/25165-16/G028	2016-5000-BG51340-11	Kökskniv	Låg på golvet i toaletten på övervåningen.	David Lindblom
5104/25165-16/G029	2016-5000-BG51340-12	Fruktkniv	Låg på golvet i toaletten på övervåningen.	David Lindblom
5104/25165-16/G030	2016-5000-BG51340-13	Kaffemugg, vit av papper, OKQ8	Låg på golvet i toaletten på övervåningen.	David Lindblom
5104/25165-16/G031	2016-5000-BG51340-14	2 st plastkrukor	Låg på golvet i toaletten på övervåningen.	David Lindblom
5104/25165-16/G032	2016-5000-BG51340-15	Papperspåse märkt "Trädgården i Ursvik".	Låg på golvet i toaletten på övervåningen.	David Lindblom
5104/25165-16/G033	2016-5000-BG51340-15	8 st odlingsskyltar "Trädgårdsstormhatt, Aconitum napellus"	Låg i papperspåsen G032	David Lindblom
5104/25165-16/G034	2016-5000-BG51340-15	6 st plastkrukor	Låg i papperspåsen G032	David Lindblom
5104/25165-16/G035	2016-5000-BG51340-16	Svart plastlock till kaffemugg	Låg på golvet, till höger om toalettstolen i toaletten på övervåningen.	David Lindblom

Materialmärke	Beslagsnr	Beskrivning	Platsbeskrivning	Tillvarataget av
5104/25165-16/G038	2016-5000-BG53488-2	Matlåda "Köttfärssås Pelle"	Låg i fryssboxen på altan	David Lindblom
5104/25165-16/G039	2016-5000-BG53488-3	Matlåda IKEA	Låg i fryssboxen på altan	David Lindblom
5104/25165-16/G040	2016-5000-BG53488-4	Matlåda, grått lock 12x12x9 cm	Låg i fryssboxen på altan	David Lindblom
5104/25165-16/G041	2016-5000-BG53488-5	Matlåda, grått lock 12x12x6,5 cm	Låg i fryssboxen på altan	David Lindblom
5104/25165-16/G042	2016-5000-BG53488-6	Matlåda, blått lock	Låg i fryssboxen på altan	David Lindblom
5104/25165-16/G043	2016-5000-BG53488-2	Aluminiumfolie	G038 var inslagen i denna.	David Lindblom
5104/25165-16/G044	2016-5000-BG53488-2	Muffinsform m. text "Köttfärssås Pelle"	Låg mellan aluminiumfolien G043 och plastfolien G045.	David Lindblom
5104/25165-16/G045	2016-5000-BG53488-2	Plastfolie	Yttersta inslagningen av matlådan G038	David Lindblom
5104/25165-16/G046	2016-5000-BG53488-1	Airbag	Låg överst på hylla i garaget.	David Lindblom
5104/25165-16/G047	2016-5000-BG53488-7	Engångshandske	Låg i airbagen G046	David Lindblom

David Lindblom  
Kriminaltekniker



**Region Nord**  
**Forensiska sektionen, Luleå**  
Box 50135  
973 24 LULEÅ

Datum  
2016-06-17

Diarienummer  
K582267-16  
5104/25165-16

## Protokoll över platsundersökningar, Notgränd 11

### Inledande uppgifter

- Undersökningen begärd av: Kå Ulla-Karin Lindström
- Anledning till undersökningen: Anmälan om försök till mord. Leta och säkra gods/spår till styrkande av försök till mord.
- Handläggare: Kriminaltekniker David Lindblom  
Medundersökare: Kriminaltekniker Peter Väckling, kriminaltekniker Carola Mickelsson och kriminaltekniker Sofie Lundgren.
- Plats och tider för undersökningen: Notgränd 11, Öjebyn. Undersökningen påbörjades den 19 maj 2016 kl. 11.30 och avslutades samma dag kl. 12.40. Efterföljande kompletteringar har utförts den 24 maj 2016 kl. 15.40 och 25 maj 2016 kl. 11.00
- Avspärning: Ej avspärrat.
- Bevakning: Saknades
- Övrig information: Syftet med undersökningen var att leta och säkra föremål som kunde ha med Stormhatt att göra. Vid den tidpunkten handlade det om t.ex. rötter, rivjärn, frön, växtdelar.
- Föremål som säkrats och undersökts närmare alt. skickats till NFC för undersökning har i text angetts som gods enl. materialförteckningen. T.ex. "... matlåda med köttfärssås (G051)".

Notgränd 11 i Öjebyn låg på den östra slingan av gatan, mitt i bostadsområdet Kullen. Det undersökta bostadsområdet var längst norrut av fyra radhus med de vidbyggda garagen mellan huskropparna. Entrén var mot väster.



*Bild 1 Karta över bostadsområdet Kullen. Pilen markerar Notgränd 11.*



*Bild 2 Entrén.*

Boningshuset bestod av kök, ett sovrum, vardagsrum, toalett/dusch och ett vidbyggt garage. I köket anträffades två rivjärn och en plastburk med frön. I kylskåpet fanns en matlåda med köttfärsås (G051). Matlådan säkrades 2016-05-24 av undertecknad och kriminaltekniker Carola Mickelsson efter beslut från åklagare.

Under en öppning/glugg till vardagsrummet fanns i köket två kassar med returpapper och pantflaskor. I förhör med den misstänkta framkom att det skulle finnas en petflaska med rött pulver från en krockudde i en av kassarna. Därför utfördes en kompletterande undersökning 2016-05-25 i syfte att hitta flaskan.

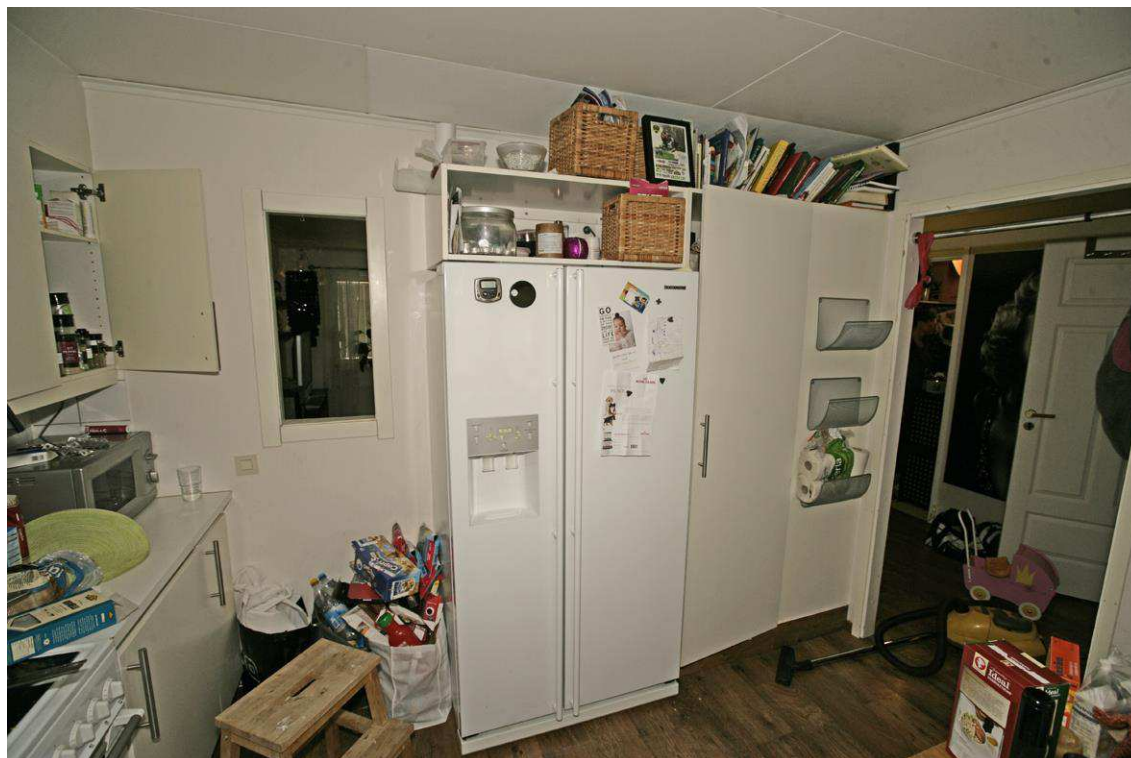

*Bild 3 Köket. Till vänster om kylskåpet ses på golvet två kassar med returpapper och pantflaskor.*

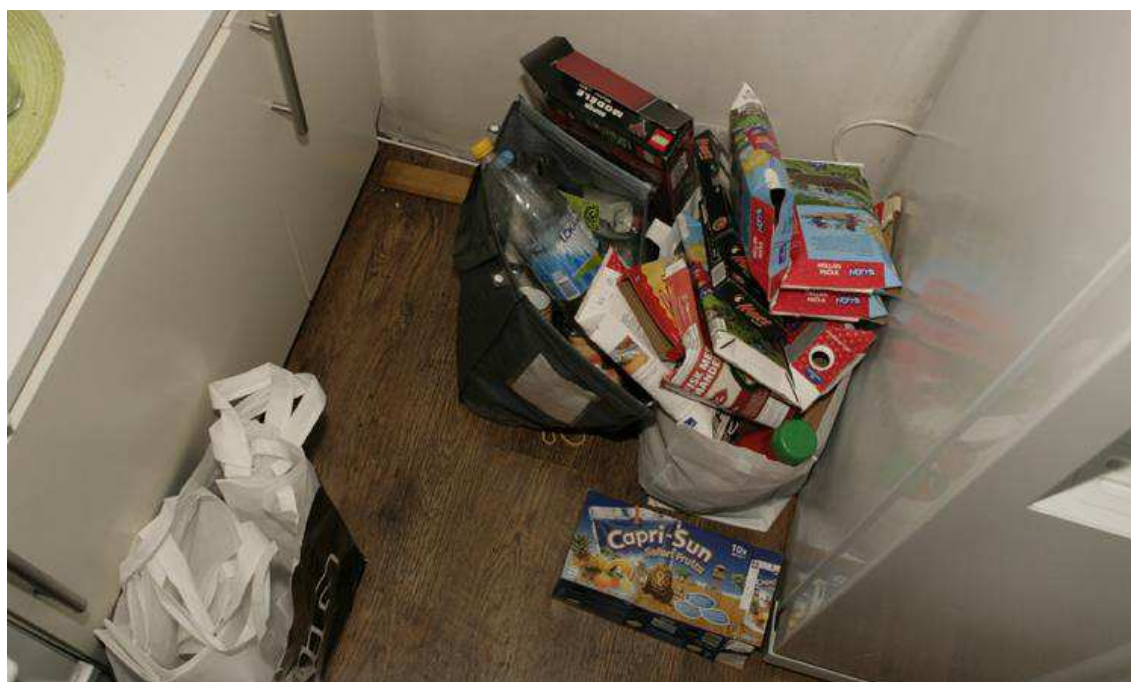

*Bild 4 Kassarna med returpapper och pantflaskor.*



I den vänstra grå kassen anträffades en liten petflaska utan etikett och med röd kork (G050).

Flaskan var i stort sett tom med undantag av några rödbruna fläckar i botten och på sidan av flaskan.

*Bild 5 Petflaskan G050 med rödbruna fläckar inuti.*

I sovrummet var det allmänt stökigt med påsar överallt på golvet och obäddad säng. Vid garderoberna som var i den norra delen av rummet stod en plastpåse (G001). I plastpåsen fanns en brun papperspåse (G002) innehållandes jord, två växter med gröna flikiga blad vars stam var tvärt kapad i dess nederdel (G003), plastkrukor (G004) och en vit odlingsskylt för Trädgårdsstormhatt (G005).

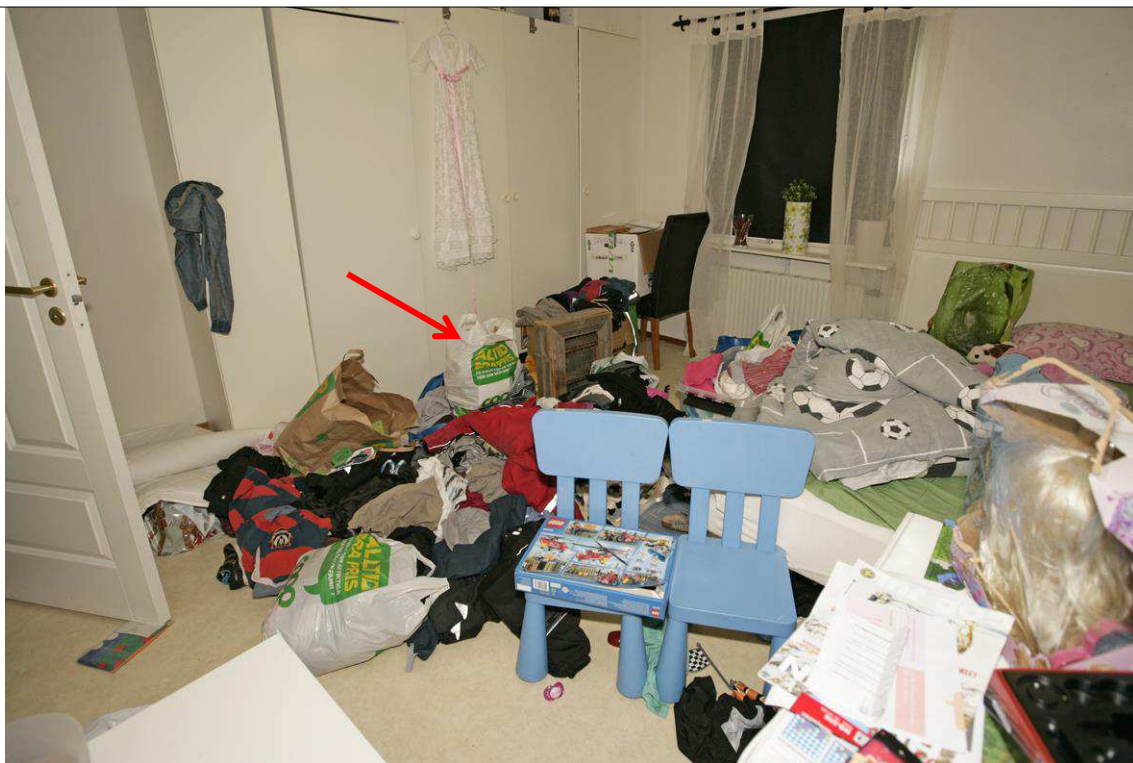

*Bild 6 Sovrummet. Pilen visar plastpåsen G001 med bl.a. jord, växtdelar, plastkrukor och odlingsskylt.*

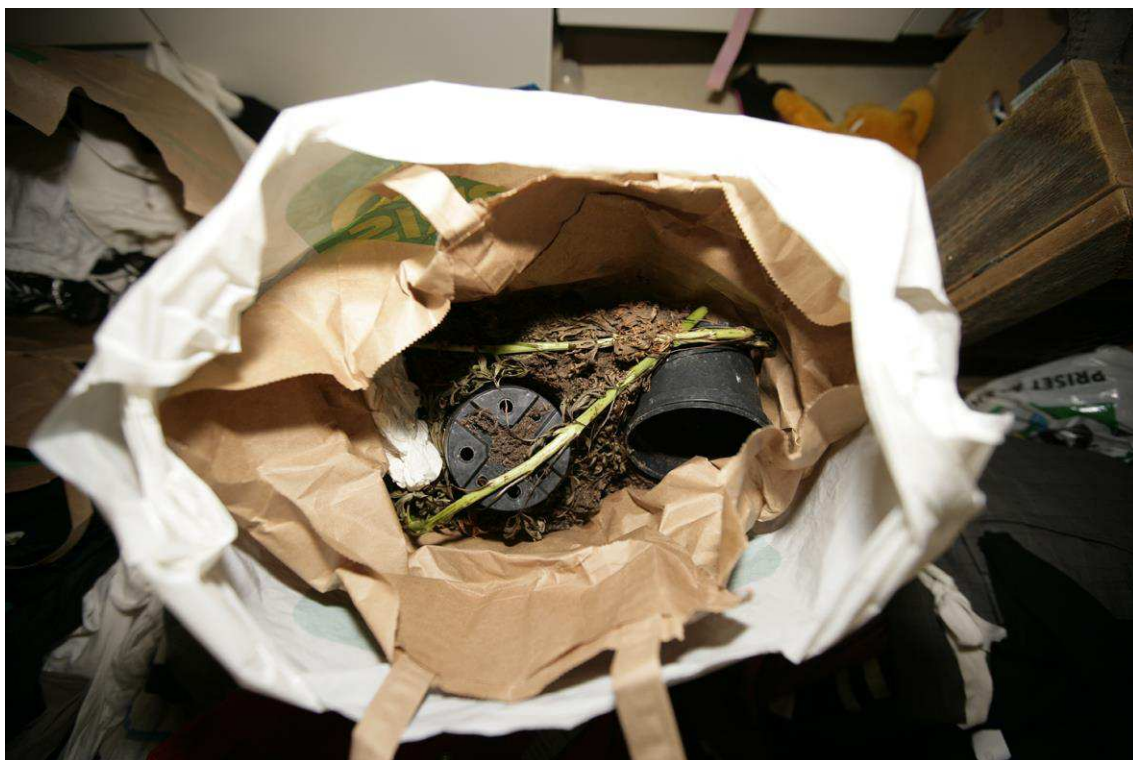

*Bild 7 I bild ses papperspåsen G002, växtdelarna G003 och plastkrukorna G004.*



Bild 8 Plastkrukorna G004, växtdelarna G003 och odlingsskylt G005.



I plastpåsen fanns även ett kvitto från Blomsterlandet i Skellefteå, daterad 2016-04-20 (G006). Då har det handlats: 8l blomjord, 2 st fröpåsar jättevallmo och 4 st fröpåsar ricin zanzi

Där fanns också ett telia refill 100, utfärdad 2016-05-05 (G007).

Bild 9 Kvitto G006 från Blomsterlandet och Telia refill G007.

I plastpåsen G001 fanns även en halvliters petflaska coca-cola med ljus grumlig vätska (G008), en glasburk med grumlig vätska (G009), en glasburk innehållandes bl.a. svamp (G010), en spruta av märket Brunswick (G011), ytterligare en spruta som var i behållare med liten mängd vätska kvar (G012) och en kanyl (G013).

## Undersökningsmetoder

Visuell  
Fotografering  
CNA

## Sammanställningar av undersökningar och resultat

Då det i efterföljande undersökning i Rognäs (se separat protokoll) uppdagats att rötterna till Stormhatt var mest trådaktiga, anses rivjärnen från köket vara inaktuella och har inte undersökts närmare.

Växterna G003 hade tvärt avkapade stammar. Dess blad var väldigt välliknande de som ses i bild på odlingsskylten G005.

Plastkrukorna G004 har fingeravtrycksundersökts utan att några papillarlinjer med tillräckliga detaljer för en individualisering har observerats.

Odlingsskylten G005 har fingeravtrycksundersökts delvis. Vid den första undersökningen observerades inga papillarlinjer alls. Nästa steg i undersökningen kommer att utföras vid ett senare tillfälle och redovisas separat.

Föremålen G008-012 som anträffades i plastpåsen, matlådan G051 som fanns i kylskåpet och petflaskan G050 som var i kasse till vänster om kylskåpet har skickats till NFC för giftanalys. Resultatet från NFC redovisas separat direkt i DUR.

## Analys och slutsats

De tvärt kapade stammarna på växterna G003 ger starkt stöd för att man hanterat växterna i annat syfte än att plantera om dem. Likheten mellan de flikiga bladen och bild på odlingsskylten ger starkt stöd för att växterna G003 är Trädgårdsstormhatt.

Övrig analys avseende de föremål som anträffats och skickats till NFC har inte utförts då undersökningarna på NFC inte var avslutade.

**Gods**

Materialmärke	Beslagsnr	Beskrivning	Platsbeskrivning	Tillvarataget av
5104/25165-16/G001	2016-5000-BG51266-4	Plastpåse, Coop	Låg på golvet i sovrummet	Peter Wäppling
5104/25165-16/G002	2016-5000-BG51266-5	Papperspåse	Låg i plastpåse G001	Peter Wäppling
5104/25165-16/G003	2016-5000-BG51266-6	Växt, två stammar med flikiga blad	Låg i papperspåsen G002	Peter Wäppling
5104/25165-16/G004	2016-5000-BG51266-7	2 st plastkrukor	Låg i papperspåsen G002	Peter Wäppling
5104/25165-16/G005	2016-5000-BG51266-8	Odlingsskylt, "Trädgårdsstormhatt, Aconitum napellus"	Låg i papperspåsen G002	Peter Wäppling
5104/25165-16/G006	2016-5000-BG51266-9	Kvitto från Blomsterlandet, datum 2016-04-20	Låg i plastpåse G001	Peter Wäppling
5104/25165-16/G007	2016-5000-BG51266-10	Telia Refill 100, utf. 2016-05-05	Låg i plastpåse G001	Peter Wäppling
5104/25165-16/G008	2016-5000-BG51266-11	Petflaska, Coca Cola ½ l, med ljus grumlig vätska	Låg i plastpåse G001	Peter Wäppling
5104/25165-16/G009	2016-5000-BG51266-12	Glasburk inneh. grumlig vätska	Låg i plastpåse G001	Peter Wäppling
5104/25165-16/G010	2016-5000-BG51266-13	Glasburk inneh. bl.a. svamp	Låg i plastpåse G001	Peter Wäppling
5104/25165-16/G011	2016-5000-BG51266-14	Spruta, Brunswick	Låg i plastpåse G001	Peter Wäppling
5104/25165-16/G012	2016-5000-BG51266-15	Spruta, Brunswick, i behållare med liten mängd vätska kvar	Låg i plastpåse G001	Peter Wäppling
5104/25165-16/G013	2016-5000-BG51266-16	Kanyl	Låg i plastpåse G001	Peter Wäppling
5104/25165-16/G050	2016-5000-BG5377-1	Pet-flaska, tom med rödaktiga pulverrester	Låg långt ner i påse i köket mellan diskbänk och kylskåp, under glugg till vardagsrum.	David Lindblom
5104/25165-16/G051	2016-5000-BG51266-17	Matlåda, köttfärsås	Låg i kylskåpet	David Lindblom

David Lindblom  
Kriminaltekniker



**Region Nord**  
**Forensiska sektionen, Luleå**  
Box 50135  
973 24 LULEÅ

Datum  
2016-07-22

Diarienummer  
K582267-16  
5104/25165-16

## Protokoll över fordonsundersökning, pb RGB898

### Inledande uppgifter

Undersökningen begärd av: Kå Ulla-Karin Lindström

Anledning till undersökningen: Anmälan om försök till mord. Leta och säkra gods/spår till styrkande av försök till mord i personbil [REDACTED]

Handläggare: Kriminaltekniker David Lindblom  
Medundersökare: Kriminaltekniker Carola Mickelsson

Plats och tider för undersökningen: Polisstationen, Piteå Innergården. Undersökningen påbörjades den 24 maj 2016 kl. 13:50 och avslutades samma dag kl. 14.10

### laktagelser och undersökningar

Pb [REDACTED] var en mörkblå BMW 523 som ägdes av målsägarens mor, Susanne Hugman.



Bild 1 Pb RGB898.

I baksätet fanns två vinterdäck. På golvet bakom förarsätet låg en tom ölflaska, ”Norrländsguld”. På förarsätet låg en insexnyckel stl 5.

I mitten på ratten var plasten skuren som en lucka i storlek ca 16x12 cm där airbagen delvis låg synlig.



*Bild 2 Förarplatsen där airbagen i ratten var synlig.*

På den främre passagerarstolen låg en spårmejsel av märket "Bruksbo" och på golvet låg en sax "Fiskars".

Luckan för airbagen ovanför handskfacket var lös. När luckan öppnades konstaterades att airbagen var borta. I chassit fanns fyra bultar för moteringen där det längsgående avståndet var ca 27 cm.

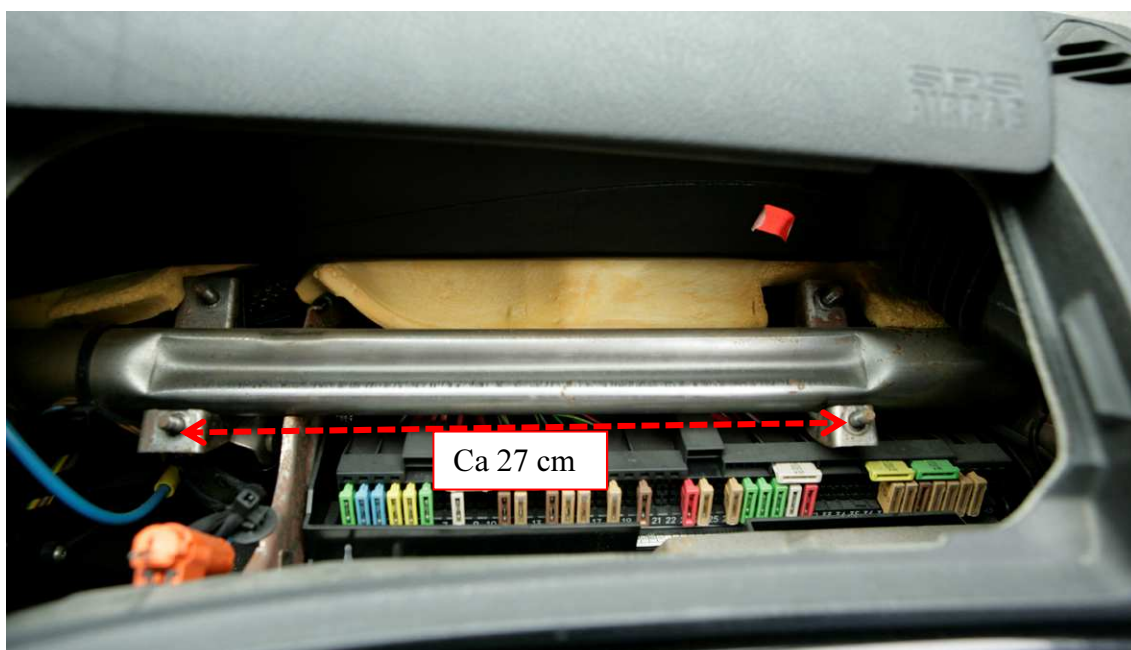

*Bild 3 Luckan för airbag passagerarplats fram.*

## **Undersökningsmetoder**

Visuell

Fotografering

## **Sammanställningar av undersökningar och resultat**

Vid undersökningen konstaterades bl.a. att airbagen från den främre passagerarsidan var bortplockad.

Airbagen som var monterad i ratten var synlig genom att man hade skurit upp en lucka, men airbagen var kvar.

David Lindblom  
Kriminaltekniker



**Region Nord**  
**Forensiska sektionen, Luleå**  
Box 50135  
973 24 LULEÅ

Datum  
2016-07-25

Diarienummer  
K582267-16  
5104/25165-16

## Protokoll över fordonsundersökning, pb PNF695

### Inledande uppgifter

Undersökningen begärd av: Kå Ulla-Karin Lindström

Anledning till undersökningen: Anmälan om försök till mord. Leta och säkra gods/spår till styrkande av försök till mord i personbil PNF695

Handläggare: Kriminaltekniker David Lindblom  
Medundersökare: Kriminaltekniker Carola Mickelsson

Plats och tider för undersökningen: Polisstationen, Piteå, garaget. Undersökningen påbörjades den 24 maj 2016 kl. 14:10 och avslutades samma dag kl. 14.50.

### lakttagelser och undersökningar

Pb [REDACTED] var en grå Audi A4 som ägdes av målsägaren Pär Hugman.



Bild 1 Pb [REDACTED]

I bilen var det allmänt stökigt med mycket barnkläder och föremål. I framsätet fanns ett ID-kort för LKAB utfärdat på målsägaren Hugman. Mellan framsätena fanns en vit kaffemugg från OKQ8.

I en soppåse som låg på baksätet anträffade ett arbetsschema för den misstänkta Öberg. Schemat togs i beslag och överlämnades omgående till insp Ola Lundström i Piteå.

I övrigt anträffades inget som vid tidpunkt för undersökningen kunde kopplas eller ha anknytning till mordförsök med gift.

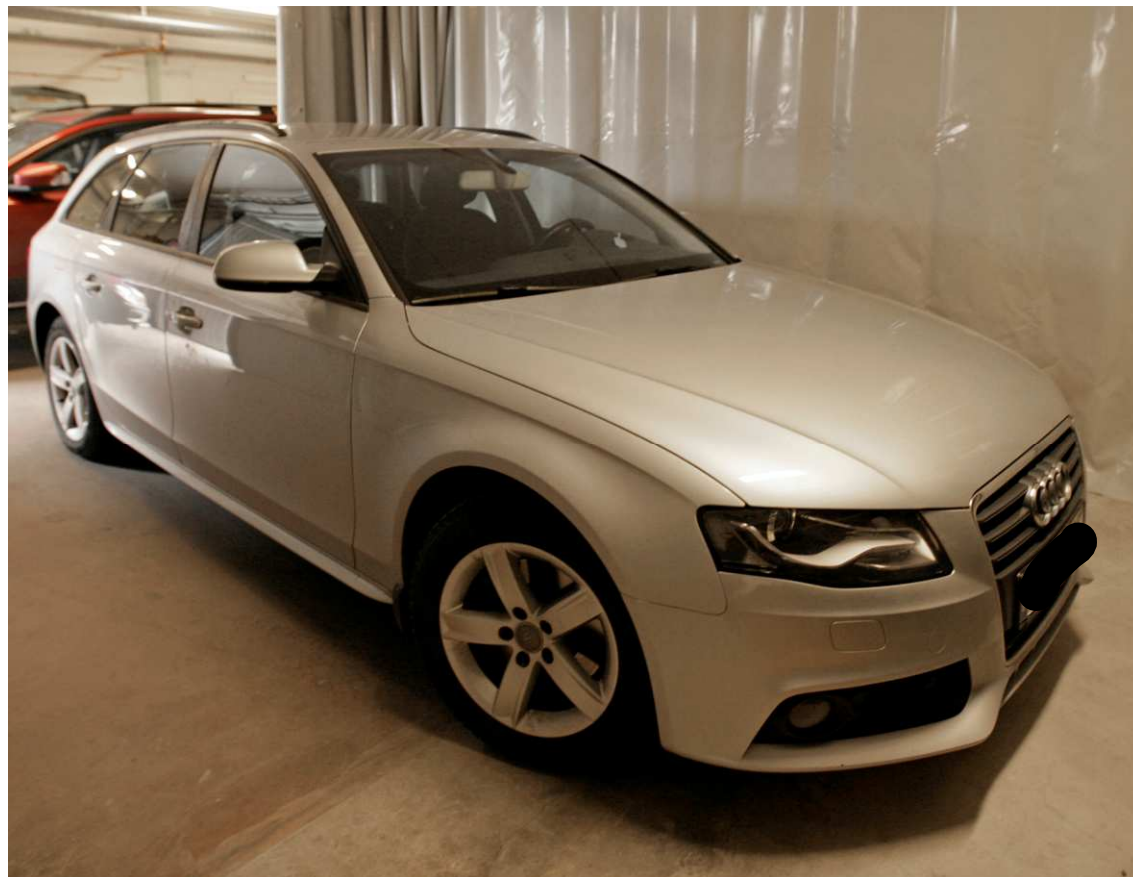
### Undersökningsmetoder

Visuell

Fotografering

### Sammanställningar av undersökningar och resultat

Vid undersökningen har inget som kopplas till mordförsök med gift anträffats.

Ett arbetsschema för den misstänkta har anträffats och lämnats till utredarna i Piteå.

### Materialförteckning

#### Gods

Material-märkning	Beslagsnr	Beskrivning	Platsbeskrivning	Tillvarataget av
5104/25165-16/G037	2016-5000-BG51332-2	Arbetschema för Emilia Öberg	Låg i soppåse i baksätet på pb [REDACTED]	David Lindblom

David Lindblom  
Kriminaltekniker



**Region Nord**  
**Forensiska sektionen, Luleå**  
Box 50135  
973 24 LULEÅ

Datum  
2016-06-17

Diarienummer  
**K582267-16**  
5104/25165-16

## Protokoll över laboratorieundersökningar

### Inledande uppgifter

Undersökningen begärd av: Kriminaltekniker David Lindblom, Luleå

Typ av undersökning: Fingeravtrycksundersökning. Pappersmuggar

Handläggare: Kriminaltekniker Sofie Lundgren

Medundersökare: Fotograf Elisabeth Hammami

Plats och tider för undersökningen: Forensiska sektionen Luleå. Undersökningen påbörjades den 16 juni 2016 kl. 13:00

Undersökningsmetoder: Inledande granskning, NIN\*, fotografering.

### Ändamål

#### *Fingeravtrycksundersökning*

Ändamålet är att utröna om det på det förtecknade godset förekommer avtryck med papillarlinjer och detaljer som bedöms vara användbara för individualisering.

### Material och undersökningsresultat

#### **G023 pappersmugg**

På pappersmugg G023 säkrades fingeravtryck S001. Avtrycket bedömdes vara användbart för individualisering. Avtrycket skickades till NFC, Nationellt forensiskt centrum, för vidare undersökning.

Resultatet från NFC redovisas i separat protokoll<sup>1</sup>.

På pappermugg G025 och G030 hittades för få detaljer i avtrycken för att skickas vidare till NFC.

<sup>1</sup> Se separat protokoll, Fingeravtrycksundersökning, begäran om, FC nr 50875-16.

**Materialförteckning****Gods**

Materialmärke	Beslagsnr	Beskrivning	Anteckning	Tillvarataget av
5104/25165-16/G023	2016-5000-BG51340-8	Kaffemugg, vit av papper, OKQ8	Stod på golvet i toaletten på övervåningen.	David Lindblom
5104/25165-16/G025	2016-5000-BG51340-9	Kaffemugg, vit av papper, OKQ8	Stod på golvet i toaletten på övervåningen	David Lindblom
5104/25165-16/G030	2016-5000-BG51340-13	Kaffemugg, vit av papper, OKQ8	Låg på golvet i toaletten på övervåningen.	David Lindblom

**Spår**

Materialmärke	Beskrivning	Anteckning	Säkrat av
5104/25165-16/S001	Fingeravtryck	Pappersmugg G023	Sofie Lundgren, Elisabeth Hammami

Sofie Lundgren  
Kriminaltekniker



FINGERAVTRYCKSUNDERSÖKNING  
BEGÄRAN OM

RKP:S ANTECKNINGAR
FC..... 50875, 16
2016-06-21
INK.....

Polismyndigheten  
Nationella fingeravtrycksavdelningen  
Box 121 95  
102 25 STOCKHOLM

Polismyndigheten  
Region Nord  
Forensiska sektionen, Luleå / David Lindblom  
Box 50135  
973 24 LULEÅ

Mynd. kod 5000	K-nr K582267-16	Brott Försök till mord	
Tid för brottet 2016-04-15	Brottsort Notgränd 11, Öjebyn	Tidigare meddelande <input checked="" type="checkbox"/> Nej <input type="checkbox"/> Ja	Datum
FC-nr	Utredare/rotel Pontus Henriksson	Telefon [REDACTED]	

Materialmärkning	Beskrivning	Platsbeskrivning	NFA ant. Id bara avtryck
5104/25165-16/S001	Fingeravtryck (NIN)	Pappersmugg G023	1

Ange med kryss om insänt gods skall återsändas.

Begäran om förtur. Anledning:  Anhållen  Häktad  Ungdomsärende Datum för redovisning: *Omhändertad*

Jämförelseavtryck från BEHÖRIGA personer.			
Namn och personnummer på personer som kan tänkas ha avsatt avtrycken 920208-3706 EMILIA Öberg			
Ort och datum Polismyndigheten, Region Nord	2016-06-17	Underskrift <i>[Signature]</i>	Namnförtydligande Sofie Lundgren

**Resultat av undersökningen:**

Möjliga identifierbara avtryck: ..... 1 ..... Därav handflata: ..... — .....

Överensstämmelse med här tillgängliga avtryck från namngiven/na person/er:  Ja,.....st, se sakkunnigutlåtande  Nej

Behöriga avtryck:  Ja Antal.....

Datasökning utförd:  Ja Antal..... 1 .....  Nej  Träff, se sakkunnigutlåtande  Ej träff

Fingeravtryck/handflateavtryck/fotavtryck saknas från .....

Anteckningar: ..... *Jämfört mot 920208-3706, ej id.* .....

Materialet enligt märkning.....återsändes.

Rikskriminalpolisen, Nationella fingeravtrycksavdelningen

Datum *160629*

Underskrift *Jenny Sjögren*

Namnförtydligande *Jenny Sjögren*

1 städa huset/garaget

torlea ur bilarna, handskar

dumpa bevisen, Hur? vatten?  
skogen? tippen?

Hitta lämplig substans kalium?

Natriumazid

Hamna på sjukhus, port

injicera

Se honom dö

Vatten

Handskar

Sprutor

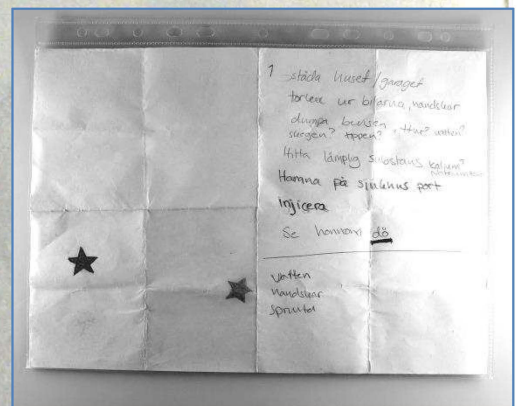



Elektroniskt  
underskriven av  
Pia Borgsjö  
2017-01-25 12:32

**Nationellt forensiskt centrum - NFC**

1(24)

111

**Sakkunnigutlåtande**  
(Delredovisning 2)

Datum  
2017-01-25  
Ert datum  
2016-05-23

Vårt diarienummer  
2016008394  
Er beteckning  
5000-K582267-16

Polismyndigheten  
LPO Piteå Älvdal PO Norrbotten  
Aron Backman  
Box 164  
941 24 PITEÅ

## Uppdragsgivare

Polismyndigheten

## Allmän information om NFC:s sakkunnigutlåtanden

### *Återgivande av sakkunnigutlåtande*

Vid återgivande av denna redovisning ska detta i normalfallet göras i sin helhet. Om utdrag ur redovisningen återges i annat dokument ska detta följas av en tydlig hänvisning till ursprungsdokumentet.

### *Standardförfarande och metoder*

Standardförfarande och metoder som har använts anges med dokumentbeteckning. Standardförfarande och metoder som ingår i laboratoriets ackreditering enligt ISO/IEC 17025 är markerade med asterisk (\*). För förklaring av dokumentbeteckningar hänvisas till laboratoriets hemsida på IntraPolis eller Internet. Önskas mer information kontakta ärendansvarig.

### *Utlåtandeskala*

För information om utlåtandeskalan, se näst sista sidan.



Elektroniskt  
underskriven av  
Pia Borgsjö  
2017-01-25 12:32

**Nationellt forensiskt centrum - NFC**

2(24)

112

Sakkunnigutlåtande  
(Delredovisning 2)

Datum  
2017-01-25  
Ert datum  
2016-05-23

Vårt diarienummer  
2016008394  
Er beteckning  
5000-K582267-16

## Material, metodik och materialhantering

För information, se bilaga 1.

### Ändamål

Ändamålet är att undersöka nedanstående material avseende akut giftiga ämnen, bland annat akonitin och natriumazid. Ändamålet är även att undersöka materialen beträffande ämnen som kan användas i drogningsyfte så som narkotika, narkotikaklassade läkemedel, andra ickeklassade läkemedel, bland annat tramadol, hälsofarliga varor samt andra ickeklassade droger. Materialen ska även undersökas avseende förekomst av ämnet protopin.

Material 5104/25165-16/G038:A ska utöver ovanstående även underökas beträffande ricin.

Rötterna/växtdelarna 5104/25165-16/G015, G024 och G026 ska undersökas avseende ovanstående samt artbestämmas.

### Undersökningsrelaterad information

Akonitin är ett mycket giftigt ämne som finns i växtsläktet stormhatt.

Natriumazid är ett mycket giftigt salt bestående av natriumjoner och azidjoner. Det är azidjonerna som är giftiga i ämnet varför analyserna är inriktade på dessa vid analys av natriumazid. Natriumjoner är inte akut giftiga och mycket vanligt förekommande runt omkring oss. De är bland annat en av två beståndsdelar i vanligt bordssalt.

Protopin är ett ämne som finns i växten löjtnantshjärta.

Ricin är ett mycket giftigt ämne som finns i växten ricin.

**Polisen**Elektroniskt  
underskriven av  
Pia Borgsjö  
2017-01-25 12:32**Nationellt forensiskt centrum - NFC**

3(24)

113

**Sakkunnigutlåtande**

(Delredovisning 2)

Datum  
2017-01-25Vårt diarienummer  
2016008394Ert datum  
2016-05-23Er beteckning  
5000-K582267-16**Undersökning och slutsats**

5104/25165-16/G008:A

Grågrumlig vätska från Petflaska, Coca Cola - Låg i plastpåse  
G001*Forums materialnr: 201600839403**Giftundersökning*

Materialet utgjordes av en grågrumlig vätska i en PET-flaska. I botten av vätskan fanns ett lager ofärgade kristaller.

Materialet undersöktes med laboratoriets standardmetodik med GC-MS avseende narkotika<sup>1</sup>, dopningsmedel<sup>2</sup>, hälsofarlig vara<sup>3</sup> samt avseende etylenglykol och andra vanligt förekommande alkoholer. Med denna metodik kan även ett stort antal läkemedel, bland annat tramadol, ickeklassade droger och organiska flyktiga gifter påvisas. Vid analysen påvisades inget anmärkningsvärt.

Materialet analyserades vidare med LC-HRMS beträffande mindre flyktiga organiska ämnen, till exempel akonitin och protopin. Vid analysen påvisades inget anmärkningsvärt.

Vid bestämning av grundämnessammansättningen av kristallerna i vätskan konstaterades att de huvudsakligen utgjordes av kalium och klor. Materialet testades vidare avseende vanligt förekommande joner. Vid kontroll av materialets pH noterades inget avvikande.

Vätskan undersöktes slutligen avseende azid- och cyanidjoner varvid varken azidjoner eller cyanidjoner kunde detekteras. Azidjoner och cyanidjoner kan under vissa förhållanden brytas ner och/eller dunsta som väteazid/vätecyanid varför det inte kan uteslutas helt att materialet tidigare innehållit dessa joner.

Med ovan nämnd metodik kan ett stort spann av olika typer av akut giftiga ämnen detekteras. Metodiken är dock inte heltäckande för alla typer av ämnen som finns i världen och som kan användas i drognings/förgiftningssyfte. Bakterier, bakterietoxiner, virus och mögel- och vissa typer av växtgifter detekteras inte.

**Slutsats**

Med använd metodik har inget anmärkningsvärt påvisats. Vätskan utgörs huvudsakligen av en lösning av kaliumklorid. Kristallerna i botten på vätskan utgörs av fast/olöst kaliumklorid.



Elektroniskt  
underskriven av  
Pia Borgsjö  
2017-01-25 12:32

Nationellt forensiskt centrum - NFC

4(24)

114

Sakkunnigutlåtande

(Delredovisning 2)

Datum  
2017-01-25

Vårt diarienummer  
2016008394

Er datum  
2016-05-23

Er beteckning  
5000-K582267-16

**Kommentar:**

Kaliumklorid är ett salt och finns blandat med natriumklorid (bordssalt) i saltet Seltin. Kaliumklorid är inte giftigt vid förtäring i normala mängder men en lösning av ämnet kan vara farlig att injicera.

5104/25165-16/G009:A Brungrumlig vätska, från glasburk - Låg i plastpåse G001

Forums materialnr: 201600839405

*Giftundersökning*

Materialet utgjordes av en mindre mängd brungrumlig illaluktande vätska.

Vätskan undersöktes med laboratoriets standardmetodik med GC-MS avseende narkotika<sup>1</sup>, dopningsmedel<sup>2</sup>, hälsofarlig vara<sup>3</sup> samt avseende etylenglykol och andra vanligt förekommande alkoholer. Med denna metodik kan även ett stort antal läkemedel, bland annat tramadol, ickeklassade droger och organiska flyktiga gifter påvisas. Vid analysen påvisades spår av ämnen förekommande i växtsläktet stormhatt.

Vätskan analyserades vidare med LC-HRMS beträffande mindre flyktiga organiska ämnen, till exempel akonitin och protopin. Vid analysen påvisades inget anmärkningsvärt.

Vid undersökning av vätskan avseende azid- och cyanidjoner kunde varken azidjoner eller cyanidjoner detekteras. Azidjoner och cyanidjoner kan under vissa förhållanden brytas ner och/eller dunsta som väteazid/vätecyanid varför det inte kan uteslutas helt att materialet tidigare innehållit dessa joner.

Med ovan nämnd metodik kan ett stort spann av olika typer av akut giftiga ämnen detekteras. Metodiken är dock inte heltäckande för alla typer av ämnen som finns i världen och som kan användas i drognings/förgiftningssyfte. Bakterier, bakterietoxiner, virus och mögel- och vissa typer av växtgifter detekteras inte.

**Slutsats**

I vätskan har ämnen påvisats vilka även påvisades i analyserad referens av växten stormhatt. Akonitin som är ett akut giftigt ämne i stormhattssläktet påvisades dock inte. Vad vätskan utgörs av och om den härstammar från en beredning innehållande stormhatt kan inte besvaras.



Elektroniskt  
underskriven av  
Pia Borgsjö  
2017-01-25 12:32

Nationellt forensiskt centrum - NFC

5(24)

115

Sakkunnigutlåtande

(Delredovisning 2)

Datum  
2017-01-25

Vårt diarienummer  
2016008394

Ert datum  
2016-05-23

Er beteckning  
5000-K582267-16

5104/25165-16/G010:A Svamp, från glasburk- Låg i plastpåse G001

Forums materialnr: 201600839407

*Giftundersökning*

Materialet såg ut som bitar av svamp i en brungrumlig vätska.

Materialet undersöktes med laboratoriets standardmetodik med GC-MS avseende narkotika<sup>1</sup>, dopningsmedel<sup>2</sup>, hälsofarlig vara<sup>3</sup> samt avseende etylenglykol och andra vanligt förekommande alkoholer. Med denna metodik kan även ett stort antal läkemedel, bland annat tramadol, ickeklassade droger och organiska flyktiga gifter påvisas. Vid analysen påvisades spår av ämnen förekommande i växtsläktet stormhatt.

Vätskan analyserades vidare med LC-HRMS beträffande mindre flyktiga organiska ämnen, till exempel akonitin och protopin. Vid analysen påvisades akonitin.

Vid undersökning av vätskan avseende azid- och cyanidjoner kunde varken azidjoner eller cyanidjoner detekteras. Azidjoner och cyanidjoner kan under vissa förhållanden brytas ner och/eller dunsta som väteazid/vätecyanid varför det inte kan uteslutas helt att materialet tidigare innehållit dessa joner.

Med ovan nämnd metodik kan ett stort spann av olika typer av akut giftiga ämnen detekteras. Metodiken är dock inte heltäckande för alla typer av ämnen som finns i världen och som kan användas i drognings/förgiftningssyfte. Bakterier, bakterietoxiner, virus och mögel- och vissa typer av växtgifter detekteras inte.

**Slutsats**

I materialet har både akonitin samt andra ämnen förekommande i växtsläktet stormhatt påvisats. Akonitin är mycket giftigt. Vilken art svampen i materialet utgörs av har ej fastställts.



Elektroniskt  
underskriven av  
Pia Borgsjö  
2017-01-25 12:32

Nationellt forensiskt centrum - NFC

6(24)

116

Sakkunnigutlåtande

(Delredovisning 2)

Datum  
2017-01-25

Vårt diarienummer  
2016008394

Ert datum  
2016-05-23

Er beteckning  
5000-K582267-16

5104/25165-16/G011

Spruta, Brunswick - Låg i plastpåse G001

Forums materialnr: 201600839409

*Giftundersökning*

Materialet utgjordes av en till synes tom spruta. I botten av sprutan kunde dock en liten vit kristall observeras.

Den vita kristallen säkrades för bestämning av grundämnessammansättning. I kristallen detekterades bland annat syre, natrium, magnesium, klor, kisel och kalium. Kristallen bedömdes inhomogen och någon slutsats om vad den utgjordes av kunde inte dras utifrån denna analys.

Sprutan undersöktes vidare med laboratoriets standardmetodik med GC-MS avseende narkotika<sup>1</sup>, dopningsmedel<sup>2</sup>, hälsofarlig vara<sup>3</sup>. Med denna metodik kan även ett stort antal läkemedel, bland annat tramadol, ickeklassade droger och organiska flyktiga gifter påvisas. Vid analysen påvisades inget anmärkningsvärt.

Materialet analyserades vidare med LC-HRMS beträffande mindre flyktiga organiska ämnen, till exempel akonitin och protopin. Vid analysen påvisades inget anmärkningsvärt.

Vid undersökning av materialet avseende azid- och cyanidjoner påvisades spår av azidjoner.

Med ovan nämnd metodik kan ett stort spann av olika typer av akut giftiga ämnen detekteras. Metodiken är dock inte heltäckande för alla typer av ämnen som finns i världen och som kan användas i drognings/förgiftningssyfte. Bakterier, bakterietoxiner, virus och mögel- och vissa typer av växtgifter detekteras inte.

**Slutsats**

I materialet har spår av azidjoner påvisats.



Elektroniskt  
underskriven av  
Pia Borgsjö  
2017-01-25 12:32

Nationellt forensiskt centrum - NFC

7(24)

117

Sakkunnigutlåtande

(Delredovisning 2)

Datum  
2017-01-25

Vårt diarienummer  
2016008394

Ert datum  
2016-05-23

Er beteckning  
5000-K582267-16

5104/25165-16/G012

Spruta, Brunswick, i behållare med liten mängd vätska kvar -  
Låg i plastpåse G001

Forums materialnr: 201600839411

### Giftundersökning

Materialet utgjordes av en spruta, en behållare samt ett eppendorffrör innehållande vätskerester. På sprutan, behållaren samt i botten av eppendorffröret fanns en rödaktig beläggning.

Delar av den röda beläggningen säkrades för bestämning av huvudsaklig sammansättning och grundämnessammansättning. Beläggningen konstaterades vara av oorganisk karaktär och i detekterades huvudsakligen kväve, syre, järn och natrium.

Sprutan, behållaren och vätskan undersöktes med laboratoriets standardmetodik med GC-MS avseende narkotika<sup>1</sup>, dopningsmedel<sup>2</sup>, hälsofarlig vara<sup>3</sup>. Med denna metodik kan även ett stort antal läkemedel, bland annat tramadol, ickeklassade droger och organiska flyktiga gifter påvisas. Vid analysen påvisades inget anmärkningsvärt.

Vätskan analyserades vidare med LC-HRMS beträffande mindre flyktiga organiska ämnen, till exempel akonitin och protopin. Vid analysen påvisades inget anmärkningsvärt.

Vid undersökning av vätskan avseende azid- och cyanidjoner påvisades azidjoner.

Med ovan nämnd metodik kan ett stort spann av olika typer av akut giftiga ämnen detekteras. Metodiken är dock inte heltäckande för alla typer av ämnen som finns i världen och som kan användas i drognings/förgiftningssyfte. Bakterier, bakterietoxiner, virus och mögel- och vissa typer av växtgifter detekteras inte.

### Slutsats

I materialet har azidjoner påvisats. Den röda beläggningen i materialet består huvudsakligen av grundämnena av kväve, syre, järn och natrium, se kommentar.

### Kommentar

Enligt information som kommit NFC tillhanda innehåller vissa typer av krockkuddar ofta både natriumazid och järnoxid. Dessa föreningar kan förklara närvaron av natrium, kväve, järn och syre i den röda beläggningen.



Elektroniskt  
underskriven av  
Pia Borgsjö  
2017-01-25 12:32

Nationellt forensiskt centrum - NFC

8(24)

118

Sakkunnigutlåtande

(Delredovisning 2)

Datum  
2017-01-25

Vårt diarienummer  
2016008394

Ert datum  
2016-05-23

Er beteckning  
5000-K582267-16

5104/25165-16/G015

Rötter - Låg i handfatet i toaletten på övervåningen

Forums materialnr: 201600839412

#### Giftundersökning

Materialet undersöktes med laboratoriets standardmetodik med GC-MS avseende narkotika<sup>1</sup>, dopningsmedel<sup>2</sup>, hälsofarlig vara<sup>3</sup>. Med denna metodik kan även ett stort antal läkemedel, bland annat tramadol, ickeklassade droger och organiska flyktiga gifter påvisas. Vid analysen påvisades spår av ämnen förekommande i växtsläktet stormhatt.

Materialet analyserades vidare med LC-HRMS beträffande mindre flyktiga organiska ämnen, till exempel akonitin och protopin. Vid analysen påvisades akonitin.

Med ovan nämnd metodik kan ett stort spann av olika typer av akut giftiga ämnen detekteras. Metodiken är dock inte heltäckande för alla typer av ämnen som finns i världen och som kan användas i drognings/förgiftningssyfte. Bakterier, bakterietoxiner, virus och mögel- och vissa typer av växtgifter detekteras inte.

Vid makroskopisk undersökning av materialet kunde rötternas art inte fastställas.

#### Slutsats

I materialet har både akonitin samt andra ämnen förekommande i växtsläktet stormhatt påvisats. Akonitin är mycket giftigt.

Utifrån den makroskopiska undersökningen har rötternas art inte kunnat fastställas, men den kemiska analysen talar för att rötterna utgörs av en växt ur stormhattssläktet (*Grad +2*).



Elektroniskt  
underskriven av  
Pia Borgsjö  
2017-01-25 12:32

Nationellt forensiskt centrum - NFC

9(24)

119

Sakkunnigutlåtande

(Delredovisning 2)

Datum

2017-01-25

Ert datum

2016-05-23

Vårt diarienummer

2016008394

Er beteckning

5000-K582267-16

5104/25165-16/G024

Rötter - Låg i kaffemuggen G023

Forums materialnr: 201600839413

#### Giftundersökning

Materialet undersöktes med laboratoriets standardmetodik med GC-MS avseende narkotika<sup>1</sup>, dopningsmedel<sup>2</sup>, hälsofarlig vara<sup>3</sup>. Med denna metodik kan även ett stort antal läkemedel, bland annat tramadol, ickeklassade droger och organiska flyktiga gifter påvisas. Vid analysen påvisades spår av ämnen förekommande i växtsläktet stormhatt.

Materialet analyserades vidare med LC-HRMS beträffande mindre flyktiga organiska ämnen, till exempel akonitin och protopin. Vid analysen påvisades akonitin.

Med ovan nämnd metodik kan ett stort spann av olika typer av akut giftiga ämnen detekteras. Metodiken är dock inte heltäckande för alla typer av ämnen som finns i världen och som kan användas i drognings/förgiftningssyfte. Bakterier, bakterietoxiner, virus och mögel- och vissa typer av växtgifter detekteras inte.

Vid makroskopisk undersökning av materialet kunde rötternas art inte fastställas.

#### Slutsats

I materialet har både akonitin samt andra ämnen förekommande i växtsläktet stormhatt påvisats. Akonitin är mycket giftigt.

Utifrån den makroskopiska undersökningen har rötternas art inte kunnat fastställas, men den kemiska analysen talar för att rötterna utgörs av en växt ur stormhattssläktet (*Grad +2*).



Elektroniskt  
underskriven av  
Pia Borgsjö  
2017-01-25 12:32

Nationellt forensiskt centrum - NFC

10(24)

120

Sakkunnigutlåtande

(Delredovisning 2)

Datum  
2017-01-25

Vårt diarienummer  
2016008394

Ert datum  
2016-05-23

Er beteckning  
5000-K582267-16

5104/25165-16/G026

Rötter och del av blad - Låg i kaffemuggen G025

Forums materialnr: 201600839414

#### Giftundersökning

Materialet undersöktes med laboratoriets standardmetodik med GC-MS avseende narkotika<sup>1</sup>, dopningsmedel<sup>2</sup>, hälsofarlig vara<sup>3</sup>. Med denna metodik kan även ett stort antal läkemedel, bland annat tramadol, ickeklassade droger och organiska flyktiga gifter påvisas. Vid analysen påvisades spår av ämnen förekommande i växtsläktet stormhatt.

Materialet analyserades vidare med LC-HRMS beträffande mindre flyktiga organiska ämnen, till exempel akonitin och protopin. Vid analysen påvisades akonitin.

Med ovan nämnd metodik kan ett stort spann av olika typer av akut giftiga ämnen detekteras. Metodiken är dock inte heltäckande för alla typer av ämnen som finns i världen och som kan användas i drognings/förgiftningssyfte. Bakterier, bakterietoxiner, virus och mögel- och vissa typer av växtgifter detekteras inte.

Vid makroskopisk undersökning av materialet kunde rötternas art inte fastställas.

#### Slutsats

I materialet har både akonitin samt andra ämnen förekommande i växtsläktet stormhatt påvisats. Akonitin är mycket giftigt.

Utifrån den makroskopiska undersökningen har rötternas art inte kunnat fastställas, men den kemiska analysen talar för att rötterna utgörs av en växt ur stormhattssläktet (*Grad +2*).



Elektroniskt  
underskriven av  
Pia Borgsjö  
2017-01-25 12:32

Nationellt forensiskt centrum - NFC

11(24)

121

Sakkunnigutlåtande

(Delredovisning 2)

Datum  
2017-01-25

Vårt diarienummer  
2016008394

Ert datum  
2016-05-23

Er beteckning  
5000-K582267-16

5104/25165-16/G038:A Mat från matlåda "Köttfärssås Pelle" - Låg i fryboxen på altan

Forums materialnr: 201600839415

#### Giftundersökning

Materialet utgjordes av mat i en matlåda i plast utan lock, vilken låg insvept i plastfolie och aluminiumfolie. Ovanpå låg en utslätad muffinsform med texten ”till Pelle”.

Maten undersöktes med laboratoriets standardmetodik med GC-MS avseende narkotika<sup>1</sup>, dopningsmedel<sup>2</sup>, hälsofarlig vara<sup>3</sup> samt avseende etylenglykol och andra vanligt förekommande alkoholer. Med denna metodik kan även ett stort antal läkemedel, bland annat tramadol, ickeklassade droger och organiska flyktiga gifter påvisas. Vid analysen påvisades inget anmärkningsvärt.

Materialet analyserades vidare med LC-HRMS beträffande mindre flyktiga organiska ämnen, till exempel akonitin och protopin. Vid analysen påvisades inget anmärkningsvärt.

Vid undersökning av materialet avseende azid- och cyanidjoner kunde varken azidjoner eller cyanidjoner detekteras. Azidjoner och cyanidjoner kan under vissa förhållanden brytas ner och/eller dunsta som väteazid/vätecyanid varför det inte kan uteslutas helt att materialet tidigare innehållit dessa joner.

En del av materialet remitterades till Totalförsvarets Forskningsinstitut (FOI) för analys av ricin, abrin och botulinumtoxin (antrax). I materialet kunde varken ricin, abrin eller botulinumtoxin påvisas.

Med ovan nämnd metodik kan ett stort spann av olika typer av akut giftiga ämnen detekteras. Metodiken är dock inte heltäckande för alla typer av ämnen som finns i världen och som kan användas i drognings/förgiftningssyfte. Vissa typer av bakterier, bakterietoxiner, virus och mögel- och växtgifter detekteras inte.

#### Slutsats

I materialet har inget anmärkningsvärt påvisats.



Elektroniskt  
underskriven av  
Pia Borgsjö  
2017-01-25 12:32

Nationellt forensiskt centrum - NFC 12(24)

122

Sakkunnigutlåtande

(Delredovisning 2)

Datum	Vårt diarienummer
2017-01-25	2016008394
Ert datum	Er beteckning
2016-05-23	5000-K582267-16

5104/25165-16/G039:A Mat från matlåda IKEA - Låg i frysboxen på altan

Forums materialnr: 201600839417

*Giftundersökning*

Materialet utgjordes av mat i en matlåda i plast med lock. Vätska hade läckt ur lådan vid ankomst till NFC.

Maten undersöktes med laboratoriets standardmetodik med GC-MS avseende narkotika<sup>1</sup>, dopningsmedel<sup>2</sup>, hälsofarlig vara<sup>3</sup> samt avseende etylenglykol och andra vanligt förekommande alkoholer. Med denna metodik kan även ett stort antal läkemedel, bland annat tramadol, ickeklassade droger och organiska flyktiga gifter påvisas. Vid analysen påvisades inget anmärkningsvärt.

Materialet analyserades vidare med LC-HRMS beträffande mindre flyktiga organiska ämnen, till exempel akonitin och protopin. Vid analysen påvisades inget anmärkningsvärt.

Vid undersökning av materialet avseende azid- och cyanidjoner kunde varken azidjoner eller cyanidjoner detekteras. Azidjoner och cyanidjoner kan under vissa förhållanden brytas ner och/eller dunsta som väteazid/vätecyanid varför det inte kan uteslutas helt att materialet tidigare innehållit dessa joner.

Med ovan nämnd metodik kan ett stort spann av olika typer av akut giftiga ämnen detekteras. Metodiken är dock inte heltäckande för alla typer av ämnen som finns i världen och som kan användas i drognings/förgiftningssyfte. Bakterier, bakterietoxiner, virus och mögel- och vissa typer av växtgifter detekteras inte.

**Slutsats**

I materialet har inget anmärkningsvärt påvisats.



Elektroniskt  
underskriven av  
Pia Borgsjö  
2017-01-25 12:32

**Nationellt forensiskt centrum - NFC** 13(24)

123

**Sakkunnigutlåtande**  
(Delredovisning 2)

Datum	Vårt diarienummer
2017-01-25	2016008394
Ert datum	Er beteckning
2016-05-23	5000-K582267-16

5104/25165-16/G040:A Mat från matlåda, grått lock 12x12x9 cm - Låg i frysboxen på altan  
*Forums materialnr: 201600839419*

*Giftundersökning*

Materialet utgjordes av mat i en matlåda i plast med lock.

Maten undersöktes på samma sätt som 5104/25165-16/G039:A, se analysförfarande under material 5104/25165-16/G039:A, NFC:s materialnummer 2016008394-17.

**Slutsats**

I materialet har inget anmärkningsvärt påvisats.

5104/25165-16/G041:A Mat från matlåda, grått lock 12x12x6,5 cm - Låg i frysboxen på altan  
*Forums materialnr: 201600839421*

*Giftundersökning*

Materialet utgjordes av mat i en matlåda i plast med lock.

Maten undersöktes på samma sätt som 5104/25165-16/G039:A, se analysförfarande under material 5104/25165-16/G039:A, NFC:s materialnummer 2016008394-17.

**Slutsats**

I materialet har inget anmärkningsvärt påvisats.

5104/25165-16/G042:A Mat från matlåda, blått lock - Låg i frysboxen på altan  
*Forums materialnr: 201600839423*

*Giftundersökning*

Materialet utgjordes av mat i en matlåda i plast med lock.

Maten undersöktes på samma sätt som 5104/25165-16/G039:A, se analysförfarande under material 5104/25165-16/G039:A, NFC:s materialnummer 2016008394-17.

**Slutsats**

I materialet har inget anmärkningsvärt påvisats.



Elektroniskt  
underskriven av  
Pia Borgsjö  
2017-01-25 12:32

Nationellt forensiskt centrum - NFC 14(24)

124

Sakkunnigutlåtande

(Delredovisning 2)

Datum	Vårt diarienummer
2017-01-25	2016008394
Ert datum	Er beteckning
2016-05-23	5000-K582267-16

5104/25165-16/G050

Pet-flaska, tom med rödaktiga intorkade vätskerester - Låg långt ner i påse i köket mellan diskbänk och kylskåp, under glugg till vardagsrum.

Forums materialnr: 201600839429

*Giftundersökning*

Insidan på flaskan undersöktes med laboratoriets standardmetodik med GC-MS avseende narkotika<sup>1</sup>, dopningsmedel<sup>2</sup>, hälsofarlig vara<sup>3</sup> samt avseende etylenglykol och andra vanligt förekommande alkoholer. Med denna metodik kan även ett stort antal läkemedel, bland annat tramadol, ickeklassade droger och organiska flyktiga gifter påvisas. Vid analysen påvisades inget anmärkningsvärt.

Resterna från flaskan analyserades vidare med LC-HRMS beträffande mindre flyktiga organiska ämnen, till exempel akonitin och protopin. Vid analysen påvisades inget anmärkningsvärt.

Vid undersökning av resterna från flaskan avseende azid- och cyanidjoner kunde varken azidjoner eller cyanidjoner detekteras. Azidjoner och cyanidjoner kan under vissa förhållanden brytas ner och/eller dunsta som väteazid/vätecyanid varför det inte kan uteslutas helt att materialet tidigare innehållit dessa joner.

Med ovan nämnd metodik kan ett stort spann av olika typer av akut giftiga ämnen detekteras. Metodiken är dock inte heltäckande för alla typer av ämnen som finns i världen och som kan användas i drognings/förgiftningssyfte. Bakterier, bakterietoxiner, virus och mögel- och vissa typer av växtgifter detekteras inte.

**Slutsats**

I materialet har inget anmärkningsvärt påvisats.



Elektroniskt  
underskriven av  
Pia Borgsjö  
2017-01-25 12:32

Nationellt forensiskt centrum - NFC

15(24)

125

Sakkunnigutlåtande

(Delredovisning 2)

Datum  
2017-01-25

Vårt diarienummer  
2016008394

Ert datum  
2016-05-23

Er beteckning  
5000-K582267-16

5104/25165-16/G051

Matlåda, köttfärssås - Låg i kylskåpet

*Forums materialnr: 201600839430*

*Giftundersökning*

Materialet utgjordes av mat i en matlåda i plast med lock.

Maten undersöktes på samma sätt som 5104/25165-16/G039:A, se analysförfarande under material 5104/25165-16/G039:A, NFC:s materialnummer 2016008394-17.

**Slutsats**

I materialet har inget anmärkningsvärt påvisats.

2016-5000-BG56727-1;  
G001

Torkat växtmaterial - anträffat i påse i gräset till vänster om uppfarten/ till vänster om rönn Rognäsvägen 195.

*Forums materialnr: 201600839436*

*Giftundersökning*

Materialet undersöktes med laboratoriets standardmetodik med GC-MS avseende narkotika<sup>1</sup>, dopningsmedel<sup>2</sup>, hälsofarlig vara<sup>3</sup>. Med denna metodik kan även ett stort antal läkemedel, bland annat tramadol, ickeklassade droger och organiska flyktiga gifter påvisas. Vid analysen påvisades spår av ämnen förekommande i växtsläktet stormhatt.

Materialet analyserades vidare med LC-HRMS beträffande mindre flyktiga organiska ämnen, till exempel akonitin och protopin. Vid analysen påvisades akonitin.

Med ovan nämnd metodik kan ett stort spann av olika typer av akut giftiga ämnen detekteras. Metodiken är dock inte heltäckande för alla typer av ämnen som finns i världen och som kan användas i drognings/förgiftningssyfte. Bakterier, bakterietoxiner, virus och mögel- och vissa typer av växtgifter detekteras inte.

Vid makroskopisk undersökning av materialet kunde rötternas art inte fastställas.

**Slutsats**

I materialet har både akonitin samt andra ämnen förekommande i växtsläktet stormhatt påvisats. Akonitin är mycket giftigt.

Utifrån den makroskopiska undersökningen har rötternas art inte kunnat fastställas, men den kemiska analysen talar för att rötterna utgörs av en växt ur stormhattssläktet (*Grad +2*).



Elektroniskt  
underskriven av  
Pia Borgsjö  
2017-01-25 12:32

Nationellt forensiskt centrum - NFC 16(24)

126

Sakkunnigutlåtande  
(Delredovisning 2)

Datum	Vårt diarienummer
2017-01-25	2016008394
Ert datum	Er beteckning
2016-05-23	5000-K582267-16

2016-5000-BG50970-2;  
G001 Spruta

Forums materialnr: 201600839431

#### Giftundersökning

Materialet utgjordes av en till synes tom spruta. Längst ner i avsmalningen av sprutan kunde en liten röd beläggning observeras.

Sprutan undersöktes med laboratoriets standardmetodik med GC-MS avseende narkotika<sup>1</sup>, dopningsmedel<sup>2</sup>, hälsofarlig vara<sup>3</sup> samt avseende etylenglykol och andra vanligt förekommande alkoholer. Med denna metodik kan även ett stort antal läkemedel, bland annat tramadol, ickeklassade droger och organiska flyktiga gifter påvisas. Vid analysen påvisades inget anmärkningsvärt.

Materialet analyserades vidare med LC-HRMS beträffande mindre flyktiga organiska ämnen, till exempel akonitin och protopin.

Vid analysen påvisades inget anmärkningsvärt.

Vid undersökning av materialet avseende azid- och cyanidjoner kunde varken azidjoner eller cyanidjoner detekteras.

Azidjoner och cyanidjoner kan under vissa förhållanden brytas ner och/eller dunsta som väteazid/vätecyanid varför det inte kan uteslutas helt att materialet tidigare innehållit dessa joner.

Med ovan nämnd metodik kan ett stort spann av olika typer av akut giftiga ämnen detekteras. Metodiken är dock inte heltäckande för alla typer av ämnen som finns i världen och som kan användas i drognings/förgiftningssyfte. Bakterier, bakterietoxiner, virus och mögel- och vissa typer av växtgifter detekteras inte.

#### Slutsats

I materialet har inget anmärkningsvärt påvisats.



Elektroniskt  
underskriven av  
Pia Borgsjö  
2017-01-25 12:32

**Nationellt forensiskt centrum - NFC** 17(24)

127

**Sakkunnigutlåtande**  
(Delredovisning 2)

Datum	Vårt diarienummer
2017-01-25	2016008394
Ert datum	Er beteckning
2016-05-23	5000-K582267-16

2016-5000-BG50974-1:A;  
G001:A

Mat från 1 av totalt 6 matlådor, varav 3 st innehåller mat.  
Verkställansplats Lastaregatan 18 Kiruna

*Forums materialnr: 201600839432*

*Giftundersökning*

Materialet utgjordes av mat i en matlåda i plast med lock.

Maten undersöktes på samma sätt som 5104/25165-16/G039:A, se analysförfarande under material 5104/25165-16/G039:A, NFC:s materialnummer 2016008394-17.

**Slutsats**

I materialet har inget anmärkningsvärt påvisats.

2016-5000-BG50974-1:B;  
G001:B

Mat från 1 av totalt 6 matlådor, varav 3 st innehåller mat.  
Verkställansplats Lastaregatan 18 Kiruna

*Forums materialnr: 201600839433*

*Giftundersökning*

Materialet utgjordes av mat i en matlåda i plast med lock.

Maten undersöktes på samma sätt som 5104/25165-16/G039:A, se analysförfarande under material 5104/25165-16/G039:A, NFC:s materialnummer 2016008394-17.

**Slutsats**

I materialet har inget anmärkningsvärt påvisats.

2016-5000-BG50974-1:C;  
G001:C

Vit matlåda innehållande mat.  
1 av totalt 6 st matlådor varav 3 st innehåller mat.  
Verkställansplats Lastaregatan 18 Kiruna

*Forums materialnr: 201600839434*

*Giftundersökning*

Materialet är inte undersökt enligt överenskommelse med uppdragsgivaren.

2016-5000-BG50974-1:D;  
G001:D

3 st tomma matlådor.  
3 st av totalt 6 st matlådor varav 3 st innehåller mat.  
Verkställansplats Lastaregatan 18 Kiruna

*Forums materialnr: 201600839435*

*Giftundersökning*

Materialet är inte undersökt enligt överenskommelse med uppdragsgivaren.



Elektroniskt  
underskriven av  
Pia Borgsjö  
2017-01-25 12:32

**Nationellt forensiskt centrum - NFC**

18(24)

128

Sakkunnigutlåtande

(Delredovisning 2)

Datum  
2017-01-25

Vårt diarienummer  
2016008394

Ert datum  
2016-05-23

Er beteckning  
5000-K582267-16

2016-5000-BG57544-1; Portionssnus  
Nr 1

*Forums materialnr: 201600839437*

*Giftundersökning*

Materialet utgjordes av 1 st portionssnus.

Jämförelsematerial, Kronan Portion införskaffades och analyserades parallellt med undersökningsmaterialet.

Materialet undersöktes med laboratoriets standardmetodik med GC-MS avseende narkotika<sup>1</sup>, dopningsmedel<sup>2</sup>, hälsofarlig vara<sup>3</sup> samt avseende etylenglykol och andra vanligt förekommande alkoholer. Med denna metodik kan även ett stort antal läkemedel, bland annat tramadol, ickeklassade droger och organiska flyktiga gifter påvisas. Vid analysen påvisades inget anmärkningsvärt.

Materialet analyserades vidare med LC-HRMS beträffande mindre flyktiga organiska ämnen, till exempel akonitin och protopin. Vid analysen påvisades inget anmärkningsvärt.

Materialet undersöktes avseende azid- och cyanidjoner varvid varken azidjoner eller cyanidjoner kunde detekteras. Azidjoner och cyanidjoner kan under vissa förhållanden brytas ner och/eller dunsta som väteazid/vätecyanid varför det inte kan uteslutas helt att materialet tidigare innehållit dessa joner.

Med ovan nämnd metodik kan ett stort spann av olika typer av akut giftiga ämnen detekteras. Metodiken är dock inte heltäckande för alla typer av ämnen som finns i världen och som kan användas i drognings/förgiftningssyfte. Bakterier, bakterietoxiner, virus och mögel- och vissa typer av växtgifter detekteras inte.

**Slutsats**

Med använd metodik har inget anmärkningsvärt påvisats.



Elektroniskt  
underskriven av  
Pia Borgsjö  
2017-01-25 12:32

**Nationellt forensiskt centrum - NFC** 19(24)

129

**Sakkunnigutlåtande**

(Delredovisning 2)

Datum	Vårt diarienummer
2017-01-25	2016008394
Ert datum	Er beteckning
2016-05-23	5000-K582267-16

2016-5000-BG57544-2; Portionssnus  
Nr 2  
*Forums materialnr: 201600839438*

*Giftundersökning*

Materialet utgjordes av 1 st portionssnus.

Materialet undersöktes på samma sätt som 2016-5000-BG57544-1; Nr 1, se analysförfarande under material 2016-5000-BG57544-1; Nr 1, NFC:s materialnummer 2016008394-37.

**Slutsats**

I materialet har inget anmärkningsvärt påvisats.

2016-5000-BG57544-3; Portionssnus  
Nr 3  
*Forums materialnr: 201600839439*

*Giftundersökning*

Materialet utgjordes av 1 st portionssnus.

Materialet undersöktes på samma sätt som 2016-5000-BG57544-1; Nr 1, se analysförfarande under material 2016-5000-BG57544-1; Nr 1, NFC:s materialnummer 2016008394-37.

**Slutsats**

I materialet har inget anmärkningsvärt påvisats.

2016-5000-BG57544-4; Portionssnus  
Nr 4  
*Forums materialnr: 201600839440*

*Giftundersökning*

Materialet utgjordes av 1 st portionssnus.

Materialet undersöktes på samma sätt som 2016-5000-BG57544-1; Nr 1, se analysförfarande under material 2016-5000-BG57544-1; Nr 1, NFC:s materialnummer 2016008394-37.

**Slutsats**

I materialet har inget anmärkningsvärt påvisats.



Elektroniskt  
underskriven av  
Pia Borgsjö  
2017-01-25 12:32

**Nationellt forensiskt centrum - NFC**

20(24)

130

**Sakkunnigutlåtande**  
(Delredovisning 2)

Datum  
2017-01-25  
Ert datum  
2016-05-23

Vårt diarienummer  
2016008394  
Er beteckning  
5000-K582267-16

2016-5000-BG57544-5;  
Nr 5

En tom snusdosa, Kronan Portion Extra stark

*Forums materialnr: 201600839441*

*Giftundersökning*

Insidan av dosan analyserades på samma sätt som 2016-5000-BG57544-1; Nr 1, se analysförfarande under material 2016-5000-BG57544-1; Nr 1, NFC:s materialnummer 2016008394-37.

**Slutsats**

I materialet har inget anmärkningsvärt påvisats.



Elektroniskt  
underskriven av  
Pia Borgsjö  
2017-01-25 12:32

**Nationellt forensiskt centrum - NFC**

21(24)

131

Sakkunnigutlåtande

(Delredovisning 2)

Datum  
2017-01-25

Vårt diarienummer  
2016008394

Ert datum  
2016-05-23

Er beteckning  
5000-K582267-16

2016-5000-BG57544-6;  
Nr 6

Portionssnus

Forums materialnr: 201600839442

*Giftundersökning*

Materialet utgjordes av 7 st portionssnus.

Jämförelsematerial, Kronan Portion införskaffades och analyserades parallellt med undersökningsmaterialet.

Materialet undersöktes med laboratoriets standardmetodik med GC-MS avseende narkotika<sup>1</sup>, dopningsmedel<sup>2</sup>, hälsofarlig vara<sup>3</sup> samt avseende etylenglykol och andra vanligt förekommande alkoholer. Med denna metodik kan även ett stort antal läkemedel, bland annat tramadol, ickeklassade droger och organiska flyktiga gifter påvisas. Vid analysen påvisades inget anmärkningsvärt.

Materialet analyserades vidare med LC-HRMS beträffande mindre flyktiga organiska ämnen, till exempel akonitin och protopin.

Vid analysen påvisades inget anmärkningsvärt.

Materialet undersöktes avseende azid- och cyanidjoner varvid spår av azidjoner påvisades. Även i jämförelsematerialet påvisades spår av azidjoner, det kan därför inte fastställas om spårmängderna påvisade i undersökningsmaterialet utgörs av naturligt förekommande azidjoner eller om de är tillsatta.

Med ovan nämnd metodik kan ett stort spann av olika typer av akut giftiga ämnen detekteras. Metodiken är dock inte heltäckande för alla typer av ämnen som finns i världen och som kan användas i drognings/förgiftningssyfte. Bakterier, bakterietoxiner, virus och mögel- och vissa typer av växtgifter detekteras inte.

**Slutsats**

I materialet har spår av azidjoner påvisats. Då det även observerats spår av azidjoner i jämförelsematerialet av snus kan inte fastställas om spåret härstammar från en naturlig förekomst i undersökningsmaterialet, eller kommer från en tillsats.



Elektroniskt  
underskriven av  
Pia Borgsjö  
2017-01-25 12:32

**Nationellt forensiskt centrum - NFC**

22(24)

132

**Sakkunnigutlåtande**

(Delredovisning 2)

Datum

2017-01-25

Ert datum

2016-05-23

Vårt diarienummer

2016008394

Er beteckning

5000-K582267-16

- 1 **Narkotika** enligt narkotikastrafflag (1968:64), förordning (1992:1554) om kontroll av narkotika och läkemedelsverkets föreskrifter (LVFS 2011:10) om förteckningar över narkotika. Romersk siffra inom parentes anger förteckningsnummer.
- 2 **Dopningsmedel** enligt lag (1991:1969) om förbud mot vissa dopningsmedel och expertgruppens förteckning över dopningsmedel enligt dopningslagen (1991:1969) Siffror inom parentes anger tillämplig paragraf.
- 3 **Hälsosfarlig vara** enligt lag (1999:42) och förordning (1999:58) om förbud mot vissa hälsosfarliga varor.

## Handläggning

Undersökning	Handläggare
<i>Giftundersökning</i>	förste forensikern Pia Borgsjö (ansvarig handläggare) forensiska generalisen Anna Zackrisson
<i>Artbestämning, växtmaterial</i>	forensikern Maria Wallberg (ansvarig handläggare)

Frågor riktas i första hand till förste forensikern Pia Borgsjö (ärendeansvarig), direkttelefon 010-562 83 23. Eventuell kallelse till rättegång ställs till den ansvarige handläggaren för berörd undersökningstyp.

Pia Borgsjö  
Förste forensiker



Elektroniskt  
underskriven av  
Pia Borgsjö  
2017-01-25 12:32

Nationellt forensiskt centrum - NFC 23(24)

133

Sakkunnigutlåtande  
(Delredovisning 2)

Datum	Vårt diarienummer
2017-01-25	2016008394
Ert datum	Er beteckning
2016-05-23	5000-K582267-16

## Utlåtandeskala

Utlåtandeskalan är särskilt utarbetad för NFC:s resultatvärdering som baseras på det logiska angreppssättet. För mer information se [www.nfc.polisen.se/tjanster/utlatandeskala](http://www.nfc.polisen.se/tjanster/utlatandeskala).

- Grad +4** Resultaten talar extremt starkt för att ...  
*Det bedöms vara extremt mycket mer sannolikt att få dessa resultat om huvudhypotesen är sann än om den alternativa hypotesen är sann.*
- Grad +3** Resultaten talar starkt för att ...  
*Det bedöms vara mycket mer sannolikt att få dessa resultat om huvudhypotesen är sann än om den alternativa hypotesen är sann.*
- Grad +2** Resultaten talar för att ...  
*Det bedöms vara mer sannolikt att få dessa resultat om huvudhypotesen är sann än om den alternativa hypotesen är sann.*
- Grad +1** Resultaten talar i någon mån för att ...  
*Det bedöms vara något mer sannolikt att få dessa resultat om huvudhypotesen är sann än om den alternativa hypotesen är sann.*
- Grad 0** Resultaten talar varken för eller emot att ...  
*Det bedöms vara ungefär lika sannolikt att få de erhållna resultaten om huvudhypotesen är sann som om den alternativa hypotesen är sann.*
- Grad -1** Resultaten talar i någon mån för att ... inte ...  
*Det bedöms vara något mer sannolikt att få dessa resultat om den alternativa hypotesen är sann än om huvudhypotesen är sann.*
- Grad -2** Resultaten talar för att ... inte ...  
*Det bedöms vara mer sannolikt att få dessa resultat om den alternativa hypotesen är sann än om huvudhypotesen är sann.*
- Grad -3** Resultaten talar starkt för att ... inte ...  
*Det bedöms vara mycket mer sannolikt att få dessa resultat om den alternativa hypotesen är sann än om huvudhypotesen är sann.*
- Grad -4** Resultaten talar extremt starkt för att ... inte ...  
*Det bedöms vara extremt mycket mer sannolikt att få dessa resultat om den alternativa hypotesen är sann än om huvudhypotesen är sann.*

I de fall en av hypoteserna kan uteslutas används andra uttryckssätt såsom ”är”, ”är inte” eller ”kan uteslutas att”, i stället för den graderade skalan.



**Polisen**

Elektroniskt  
underskriven av  
Pia Borgsjö  
2017-01-25 12:32

**Nationellt forensiskt centrum - NFC**

24(24)

134

**Sakkunnigutlåtande**

(Delredovisning 2)

Datum

2017-01-25

Ert datum

2016-05-23

Vårt diarienummer

2016008394

Er beteckning

5000-K582267-16

## Protokoll från NFC

Nationellt forensiskt centrum (NFC) innefattar det centrala laboratoriet i Linköping (tidigare Statens kriminaltekniska laboratorium – SKL) samt laboratorerna i Stockholm, Göteborg och Malmö. NFC är en gemensam organisatorisk avdelning inom Polismyndigheten men det kommer under en övergångsperiod vara skillnader i utseende och omfattning i de utlåtanden och protokoll som skickas från respektive laboratorium inom NFC. Vi arbetar för att ensa utformning av utlåtandena och protokollen. Detta är dock ett arbete som behöver processas under en tid inom respektive ämnesområde.

För de ämnesområden inom NFC som utförs på flera platser i Sverige kommer även undersökningsförfarandet att harmoniseras succesivt.

## Kvalitetsarbete och ackreditering

NFC arbetar med att ta fram ett gemensamt ledningssystem för kvalitetsarbetet, men fram till att detta är klart tillämpar vi olika styrdokument för den laborativa verksamheten beroende på geografisk placering i Sverige.

Ackreditering är en tredje parts bedömning av ledningssystem tillsammans med metoder och standardförfaranden. Bedömningen sker mot ISO/IEC 17025 eller ISO/IEC 17020. I Sverige utförs denna bedömning av Swedac som är Sveriges ackrediteringsorgan. Laboratoriet i Linköping har en ackreditering som omfattar frekvent använda metoder och standardförfaranden, vilket medför att en stor del av den laborativa verksamheten ingår. Laboratorierna i Stockholm, Göteborg och Malmö är ackrediterade för framkallning och identifiering av fingeravtryck.

Eftersom omfattningen av ackreditering varierar mellan laboratorerna inom NFC kommer det att markeras i utlåtanden och protokoll om undersökningen utförts inom ackreditering. Alla utlåtanden och protokoll ska dock vara av adekvat kvalitet. Målet för NFC är att all laborativ verksamhet som utförs frekvent ska vara ackrediterad, dock kommer det att dröja några år tills detta är uppnått.

**Polismyndigheten**

**Nationellt forensiskt centrum - NFC**

581 94 Linköping • Tel 010-562 80 00 vxl • Fax 013-14 57 15

E-post [registrator.nfc@polisen.se](mailto:registrator.nfc@polisen.se) • [www.nfc.polisen.se](http://www.nfc.polisen.se)



Akred. nr 1521  
Provning  
ISO/IEC 17025



## Bilaga 1

(Delredovisning 2)

Datum	Vårt diarienummer
2017-01-25	2016008394
Ert datum	Er beteckning
2016-05-23	5000-K582267-16

## Material, metodik och materialhantering

Beteckning	Undersökningsmaterial
5104/25165-16/G008:A	<b>Grågrumlig vätska från Petflaska, Coca Cola- Låg i plastpåse G001</b> Mängd: 260 ml Beslagsnr: 2016-5000-BG51266-11 Uppdragsgivarens beteckning: 5104/25165-16/G008 Forums materialnr: 201600839403 Materialhantering: Materialet återgår separat Metodik: 802*, 648*, 676*, 697*, 749*, 750*, LC-HRMS
5104/25165-16/G008:B	<b>Petflaska, Coca Cola l, med grågrumlig vätska - Låg i plastpåse G001</b> Beslagsnr: 2016-5000-BG51266-11 Uppdragsgivarens beteckning: 5104/25165-16/G008 Forums materialnr: 201600839404 Materialhantering: Materialet återgår separat Metodik: -
5104/25165-16/G009:A	<b>Brungrumlig vätska, från glasburk - Låg i plastpåse G001</b> Mängd: Rest, mindre än 1 ml Beslagsnr: 2016-5000-BG51266-12 Uppdragsgivarens beteckning: 5104/25165-16/G009 Forums materialnr: 201600839405 Materialhantering: Materialet är förbrukat Metodik: 802*, 749*, 750*, LC-HRMS
5104/25165-16/G010:A	<b>Svamp, från glasburk- Låg i plastpåse G001</b> Mängd: 71,0 g Beslagsnr: 2016-5000-BG51266-13 Uppdragsgivarens beteckning: 5104/25165-16/G010 Forums materialnr: 201600839407 Materialhantering: Materialet är förbrukat Metodik: 802*, 749*, 750*, LC-HRMS
5104/25165-16/G011	<b>Spruta, Brunswick - Låg i plastpåse G001</b> Beslagsnr: 2016-5000-BG51266-14 Uppdragsgivarens beteckning: 5104/25165-16/G011 Forums materialnr: 201600839409 Materialhantering: Materialet kvarliggertills vidare Metodik: 802*, 697*, 750*, LC-HRMS

**Bilaga 1**

(Delredovisning 2)

Datum Vårt diarienummer

2017-01-25 2016008394

Ert datum Er beteckning

2016-05-23 5000-K582267-16

5104/25165-16/G012

**Spruta, Brunswick, i behållare med liten mängd vätska kvar - Låg i plastpåse G001**

Beslagsnr: 2016-5000-BG51266-15

Uppdragsgivarens beteckning: 5104/25165-16/G012

Forums materialnr: 201600839411

Materialhantering: Materialet kvarligger tills vidare

Metodik: 802\*, 648\*, 697\*, 750\*, LC-HRMS

5104/25165-16/G015

**Rötter - Låg i handfatet i toaletten på övervåningen**

Mängd: 0.39 g

Beslagsnr: 2016-5000-BG51340-2

Uppdragsgivarens beteckning: 5104/25165-16/G015

Forums materialnr: 201600839412

Materialhantering: Materialet är förbrukat

Metodik: 802\*, 700\*, 750\*, LC-HRMS

5104/25165-16/G024

**Rötter - Låg i kaffemuggen G023**

Mängd: 0.81 g

Beslagsnr: 2016-5000-BG51340-8

Uppdragsgivarens beteckning: 5104/25165-16/G024

Forums materialnr: 201600839413

Materialhantering: Materialet är förbrukat

Metodik: 802\*, 700\*, 750\*, LC-HRMS

5104/25165-16/G026

**Rötter och del av blad - Låg i kaffemuggen G025**

Mängd: 0.17 g

Beslagsnr: 2016-5000-BG51340-9

Uppdragsgivarens beteckning: 5104/25165-16/G026

Forums materialnr: 201600839414

Materialhantering: Materialet är förbrukat

Metodik: 802\*, 700\*, 750\*, LC-HRMS

5104/25165-16/G038:A

**Mat från matlåda "Köttfärssås Pelle" - Låg i frysboxen på altan**

Beslagsnr: 2016-5000-BG53488-2

Uppdragsgivarens beteckning: 5104/25165-16/G038

Forums materialnr: 201600839415

Materialhantering: Materialet är förbrukat

Metodik: 802\*, 749\*, 750, LC-HRMS



## Bilaga 1

(Delredovisning 2)

Datum	Vårt diarienummer
2017-01-25	2016008394
Ert datum	Er beteckning
2016-05-23	5000-K582267-16

5104/25165-16/G038:B	<p><b>Matlåda "Köttfärssås Pelle" - Låg i frysboxen på altan</b>  Beslagsnr: 2016-5000-BG53488-2  Uppdragsgivarens beteckning: 5104/25165-16/G038  Forums materialnr: 201600839416  Materialhantering: Materialet återgår separat  Metodik: -</p>
5104/25165-16/G039:A	<p><b>Mat från matlåda IKEA - Låg i frysboxen på altan</b>  Beslagsnr: 2016-5000-BG53488-3  Uppdragsgivarens beteckning: 5104/25165-16/G039  Forums materialnr: 201600839417  Materialhantering: Materialet återgår separat  Metodik: 802*, 749*, 750, LC-HRMS</p>
5104/25165-16/G039:B	<p><b>Matlåda IKEA - Låg i frysboxen på altan</b>  Beslagsnr: 2016-5000-BG53488-3  Uppdragsgivarens beteckning: 5104/25165-16/G039  Forums materialnr: 201600839418  Materialhantering: Materialet återgår separat  Metodik: -</p>
5104/25165-16/G040:A	<p><b>Mat från matlåda, grått lock 12x12x9 cm - Låg i frysboxen på altan</b>  Beslagsnr: 2016-5000-BG53488-4  Uppdragsgivarens beteckning: 5104/25165-16/G040  Forums materialnr: 201600839419  Materialhantering: Materialet återgår separat  Metodik: 802*, 749*, 750, LC-HRMS</p>
5104/25165-16/G040:B	<p><b>Matlåda, grått lock 12x12x9 cm - Låg i frysboxen på altan</b>  Beslagsnr: 2016-5000-BG53488-4  Uppdragsgivarens beteckning: 5104/25165-16/G040  Forums materialnr: 201600839420  Materialhantering: Materialet återgår separat  Metodik: -</p>
5104/25165-16/G041:A	<p><b>Mat från matlåda, grått lock 12x12x6,5 cm - Låg i frysboxen på altan</b>  Beslagsnr: 2016-5000-BG53488-5  Uppdragsgivarens beteckning: 5104/25165-16/G041  Forums materialnr: 201600839421  Materialhantering: Materialet återgår separat  Metodik: 802*, 749*, 750, LC-HRMS</p>



## Bilaga 1

(Delredovisning 2)

Datum	Vårt diarienummer
2017-01-25	2016008394
Ert datum	Er beteckning
2016-05-23	5000-K582267-16

5104/25165-16/G041:B	<p><b>Matlåda, grått lock 12x12x6,5 cm - Låg i fryssboxen på altan</b>  Beslagsnr: 2016-5000-BG53488-5  Uppdragsgivarens beteckning: 5104/25165-16/G041  Forums materialnr: 201600839422  Materialhantering: Materialet återgår separat  Metodik: -</p>
5104/25165-16/G042:A	<p><b>Mat från matlåda, blått lock - Låg i fryssboxen på altan</b>  Beslagsnr: 2016-5000-BG53488-6  Uppdragsgivarens beteckning: 5104/25165-16/G042  Forums materialnr: 201600839423  Materialhantering: Materialet återgår separat  Metodik: 802*, 749*, 750, LC-HRMS</p>
5104/25165-16/G042:B	<p><b>Matlåda, blått lock - Låg i fryssboxen på altan</b>  Beslagsnr: 2016-5000-BG53488-6  Uppdragsgivarens beteckning: 5104/25165-16/G042  Forums materialnr: 201600839424  Materialhantering: Materialet återgår separat  Metodik: -</p>
5104/25165-16/G043	<p><b>Aluminiumfolie - G038 var inslagen i denna.</b>  Beslagsnr: 2016-5000-BG53488-2  Uppdragsgivarens beteckning: 5104/25165-16/G043  Forums materialnr: 201600839425  Materialhantering: Materialet återgår separat  Metodik: -</p>
5104/25165-16/G044	<p><b>Muffinsform m. text "Köttfärssås Pelle" - Låg mellan aluminiumfolien G043 och plastfolien G045.</b>  Beslagsnr: 2016-5000-BG53488-2  Uppdragsgivarens beteckning: 5104/25165-16/G044  Forums materialnr: 201600839427  Materialhantering: Materialet återgår separat  Metodik: -</p>
5104/25165-16/G045	<p><b>Plastfolie - Yttersta inslagningen av matlådan G038</b>  Beslagsnr: 2016-5000-BG53488-2  Uppdragsgivarens beteckning: 5104/25165-16/G045  Forums materialnr: 201600839428  Materialhantering: Materialet återgår separat  Metodik: -</p>



**Polisen**

**Nationellt forensiskt centrum - NFC**

5(7)

139

**Bilaga 1**

(Delredovisning 2)

Datum Vårt diarienummer

2017-01-25 2016008394

Ert datum Er beteckning

2016-05-23 5000-K582267-16

5104/25165-16/G050

**Pet-flaska, tom med rödaktiga intorkade vätskerester - Låg långt ner i påse i köket mellan diskbank och kylskåp, under glugg till vardagsrum.**

Beslagsnr: 2016-5000-BG5377-1

Uppdragsgivarens beteckning: 5104/25165-16/G050

Forums materialnr: 201600839429

Materialhantering: Materialet återgår separat

Metodik: 802\*, 749\*, 750\*, LC-HRMS

5104/25165-16/G051

**Matlåda, köttfärssås - Låg i kylskåpet**

Beslagsnr: 2016-5000-BG51266-17

Uppdragsgivarens beteckning: 5104/25165-16/G051

Forums materialnr: 201600839430

Materialhantering: Materialet återgår separat

Metodik: 802\*, 749\*, 750, LC-HRMS

2016-5000-BG56727-1;  
G001

**Torkat växtmaterial - anträffat i påse i gräset till vänster om uppfarten/ till vänster om rönn Roknäsvägen 195.**

Mängd: 4.33 g

Beslagsnr: 2016-5000-BG56727-1

Uppdragsgivarens beteckning: G001

Forums materialnr: 201600839436

Materialhantering: Materialet återgår separat

Metodik: 802\*, 700\*, 750\*, LC-HRMS

2016-5000-BG50970-2;  
G001

**Spruta**

Beslagsnr: 2016-5000-BG50970-2

Uppdragsgivarens beteckning: G001

Forums materialnr: 201600839431

Materialhantering: Materialet återgår separat

Metodik: 802\*, 749\*, 750\*, LC-HRMS

2016-5000-BG50974-1;  
G001:A

**Mat från en av matlådorna innehållande mat. 1 st av totalt 6 st matlådor varav 3 st innehåller mat. Verkställansplats Lastaregatan 18 Kiruna**

Beslagsnr: 2016-5000-BG50974-1

Uppdragsgivarens beteckning: G001

Forums materialnr: 201600839432

Materialhantering: Materialet återgår separat

Metodik: 802\*, 749\*, 750, LC-HRMS



**Polisen**

**Nationellt forensiskt centrum - NFC**

6(7)

140

**Bilaga 1**

(Delredovisning 2)

Datum Vårt diarienummer

2017-01-25 2016008394

Ert datum Er beteckning

2016-05-23 5000-K582267-16

2016-5000-BG50974-1; **Mat från en av matlådorna innehållande mat. 1 st av totalt 6**  
G001:B **st matlådor varav 3 st innehåller mat. Verkställansplats**

**Lastaregatan 18 Kiruna**

Beslagsnr: 2016-5000-BG50974-1

Uppdragsgivarens beteckning: G001

Forums materialnr: 201600839433

Materialhantering: Materialet återgår separat

Metodik: 802\*, 749\*, 750, LC-HRMS

2016-5000-BG50974-1; **Vit matlåda innehållande mat. 1 st av totalt 6 st matlådor**  
G001:C **varav 3 st innehåller mat. Verkställansplats Lastaregatan 18**

**Kiruna**

Beslagsnr: 2016-5000-BG50974-1

Uppdragsgivarens beteckning: G001

Forums materialnr: 201600839434

Materialhantering: Materialet återgår separat

Metodik: -

2016-5000-BG50974-1; **3 st tomma matlådor. 3 st av totalt 6 st matlådor varav 3 st**  
G001:D **innehåller mat. Verkställansplats Lastaregatan 18 Kiruna**

Beslagsnr: 2016-5000-BG50974-1

Uppdragsgivarens beteckning: G001

Forums materialnr: 201600839435

Materialhantering: Materialet återgår separat

Metodik: -

2016-5000-BG57544-1; **Portionssnus**  
Nr 1

Beslagsnr: 2016-5000-BG57544-1

Uppdragsgivarens beteckning: Nr 1

Forums materialnr: 201600839437

Materialhantering: Materialet är förbrukat

Metodik: 802\*, 750\*, LC-HRMS

2016-5000-BG57544-2; **Portionssnus**  
Nr 2

Beslagsnr: 2016-5000-BG57544-2

Uppdragsgivarens beteckning: Nr 2

Forums materialnr: 201600839438

Materialhantering: Materialet är förbrukat

Metodik: 802\*, 750\*, LC-HRMS



**Polisen**

**Bilaga 1**

(Delredovisning 2)

Datum	Vårt diarienummer
2017-01-25	2016008394
Ert datum	Er beteckning
2016-05-23	5000-K582267-16

2016-5000-BG57544-3;  
Nr 3

**Portionssnus**

Beslagsnr: 2016-5000-BG57544-3  
Uppdragsgivarens beteckning: Nr 3  
Forums materialnr: 201600839439  
Materialhantering: Materialet är förbrukat  
Metodik: 802\*, 750\*, LC-HRMS

2016-5000-BG57544-4;  
Nr 4

**Portionssnus**

Beslagsnr: 2016-5000-BG57544-4  
Uppdragsgivarens beteckning: Nr 4  
Forums materialnr: 201600839440  
Materialhantering: Materialet är förbrukat  
Metodik: 802\*, 750\*, LC-HRMS

2016-5000-BG57544-5;  
Nr 5

**En tom snusdosa, Kronan Portion Extra stark**

Beslagsnr: 2016-5000-BG57544-5  
Uppdragsgivarens beteckning: Nr 5  
Forums materialnr: 201600839441  
Materialhantering: Materialet återgår separat  
Metodik: 802\*, 750\*, LC-HRMS

2016-5000-BG57544-6;  
Nr 6

**Portionssnus**

Beslagsnr: 2016-5000-BG57544-6  
Uppdragsgivarens beteckning: Nr6  
Forums materialnr: 201600839442  
Materialhantering: Materialet är förbrukat  
Metodik: 802\*, 750\*, LC-HRMS



Elektroniskt  
underskriven av  
Pia Borgsjö  
2017-02-16 16:19

**Nationellt forensiskt centrum - NFC**  
Meddelande

1(3)

142

Datum  
2017-02-16  
Ert datum  
2016-05-23

Vårt diarienummer  
2016008394  
Er beteckning  
5000-K582267-16

Polismyndigheten  
LPO Piteå Älvdal PO Norrbotten  
Aron Backman  
Box 164  
941 24 PITEÅ

## **Nedanstående frågor inkom till NFC som en komplettering till tidigare begäran i ärendet.**

### **Fundering och frågor om utlåtandet.**

#### **5104/25165-16/G008:A Grågrumlig vätska från Petflaska, Coca Cola - Låg i plastpåse G001 Forums materialnr: 201600839403**

1. Den grågrumliga vätskan i PET-flaskan. Hur stor mängd vätska fanns i PET-flaskan. Kan du ange ungefär i milliliter?

*Mängd: 260 ml*

Salthalten är ca 32% (koncentrerad kaliumkloridlösning)

2. Om den mängden vätska skulle injiceras i blodbanan hos en person, har du någon kunskap om vad effekten skulle bli av det. (Skulle det kunna leda till döden?)

*Vätskan utgörs av en koncentrerad lösning av kaliumklorid, vilken kan vara livshotande vid injektion. Ytterligare frågor kring doser och effekter hänvisas till Giftinformationscentralen.*

#### **5104/25165-16/G009 Brungrumlig vätska, från glasburk - Låg i plastpåse G001 Forums materialnr: 201600839405**

1. Brungrumlig vätska. Påvisat: Ämnen förekommande i växten stormhatt, dock ej akonitin. Hur stor mängd vätska fanns glasburken. Kan du ange ungefär i milliliter?

*Mängd: Mindre än 1 ml.*

2. Om den mängden vätska skulle injiceras i blodbanan hos en person, har du någon kunskap om vad effekten skulle bli av det. (Skulle det kunna leda till döden?)

*Vätskan var brungrumlig, illaluktande och jäst/rutten.*

*Vätskan, oberoende av fynden av ämnen förekommande i stormhatt, bedöms minst hälsovådligt att inta oralt eller intravenöst. Om fynden av ämnena förekommande i stormhatt gör vätskan än mer hälsovådligt att inta kan inte besvaras av NFC.*



Elektroniskt  
underskriven av  
Pia Borgsjö  
2017-02-16 16:19

**Nationellt forensiskt centrum - NFC**  
Meddelande

2(3)

143

Datum	Vårt diarienummer
2017-02-16	2016008394
Ert datum	Er beteckning
2016-05-23	5000-K582267-16

**5104/25165-16/G010:A Svamp, från glasburk- Låg i plastpåse G001**  
**Forums materialnr: 201600839407**

1. Svamp. Påvisat akonitin och andra ämnen från stormhatt.  
Hur stor mängd vätska fanns glasburken. Kan du ange ungefär i milliliter?  
*Mängd: 71,0 g*  
*Ingen haltbestämning av akonitin i materialet har utförts.*

2. Om den mängden vätska skulle injiceras i blodbanan hos en person, har du någon kunskap om vad effekten skulle bli av det. (Skulle det kunna leda till döden?)  
*Akonitin är ett mycket giftigt ämne, för vilken en dödlig dos för människa endast utgörs av ett par mg. Då ingen haltbestämning utförts på materialet är det svårt att uttala sig om mängden akonitin i materialet uppgår till en dödlig dos.*

**5104/25165-16/G011 Spruta, Brunswick - Låg i plastpåse G001**  
**Forums materialnr: 201600839409**

Azidjonerna som påvisats i materialet. Vilken effekt skulle den påvisade mängden av azidjoner i materialet kunnat ge vid injicering i blodbanan?  
*Då materialet endast utgjordes av spår mängder (en tom spruta med en liten vit kristall i botten) kan ingen haltbestämning avseende azidjoner utföras. Om den mängd azidjoner som fanns i sprutan vid ankomst till NFC skulle varit en dödlig dos för människa vid injektion kan inte besvaras.*

**5104/25165-16/G015, G024 rötter och G026 rötter och blad, 2016-5000-BG56727-1;**  
**G001, torkat växtmaterial**  
**Forums materialnr: 2016008932-12, -13, -14, -36**

Akonitin och ämnen från stormhatt påvisats.  
Hur stor är mängden rötter och blad, i gram tex, alt. hur många cm rot ungefär.  
*G015: Mängd: 0.39 g rötter*  
*G024: Mängd: 0.81 g rötter*  
*G026: Mängd: 0.17 g rötter och del av blad*



Elektroniskt  
underskriven av  
Pia Borgsjö  
2017-02-16 16:19

**Nationellt forensiskt centrum - NFC**  
Meddelande

3(3)

144

Datum	Vårt diarienummer
2017-02-16	2016008394
Ert datum	Er beteckning
2016-05-23	5000-K582267-16

**2016-5000-BG56727-1; G001 Torkat växtmaterial - anträffat i påse i gräset till vänster om uppfarten/ till vänster om rönn Roknäsvägen 195. Forums materialnr: 201600839436**

Akonitin och ämnen från stormhatt påvisats. Hur stor mängd torkade växtdelar var det.  
*Mängd: 4.33 g torkat växtmaterial*

**Handläggning**

Frågorna har besvarats av förste forensiker Pia Borgsjö, direkttelefon 010-562 83 23.

Pia Borgsjö  
Förste forensiker

**Polisen**Elektroniskt  
underskriven av  
Pia Borgsjö  
2017-04-24 13:26**Nationellt forensiskt centrum - NFC**

1(5)

145

**Sakkunnigutlåtande**  
(Slutredovisning)Datum  
2017-04-24  
Ert datum  
2016-05-23Vårt diarienummer  
2016008394  
Er beteckning  
5000-K582267-16Polismyndigheten  
LPO Piteå Älvdal PO Norrbotten  
Aron Backman  
Box 164  
941 24 PITEÅ**Uppdragsgivare**

Polismyndigheten

**Allmän information om NFC:s sakkunnigutlåtanden***Återgivande av sakkunnigutlåtande*

Vid återgivande av denna redovisning ska detta i normalfallet göras i sin helhet. Om utdrag ur redovisningen återges i annat dokument ska detta följas av en tydlig hänvisning till ursprungsdokumentet.

*Standardförfarande och metoder*

Standardförfarande och metoder som har använts anges med dokumentbeteckning. Standardförfarande och metoder som ingår i laboratoriets ackreditering enligt ISO/IEC 17025 är markerade med asterisk (\*). För förklaring av dokumentbeteckningar hänvisas till laboratoriets hemsida på IntraPolis eller Internet. Önskas mer information kontakta ärendansvarig.



Elektroniskt  
underskriven av  
Pia Borgsjö  
2017-04-24 13:26

**Nationellt forensiskt centrum - NFC**

2(5)

146

Sakkunnigutlåtande

(Slutredovisning)

Datum  
2017-04-24

Vårt diarienummer  
2016008394

Ert datum  
2016-05-23

Er beteckning  
5000-K582267-16

## Material, metodik och materialhantering

Beteckning	Undersökningsmaterial
5104/25165-16/G008:B	<p><b>Petflaska, Coca Cola l, med grågrumlig vätska - Låg i plastpåse G001</b>            Beslagnr: 2016-5000-BG51266-11            Uppdragsgivarens beteckning: 5104/25165-16/G008            Forums materialnr: 201600839404            Materialhantering: Materialet återgår separat            Metodik: 884*, 773*, 770*</p>
5104/25165-16/G010:B	<p><b>Glasburk innehållande bl.a. svamp - Låg i plastpåse G001</b>            Beslagnr: 2016-5000-BG51266-13            Uppdragsgivarens beteckning: 5104/25165-16/G010            Forums materialnr: 201600839408            Materialhantering: Materialet återgår separat            Metodik: 884*, 773*, 770*, 755*</p>
5104/25165-16/G011	<p><b>Spruta, Brunswick - Låg i plastpåse G001</b>            Beslagnr: 2016-5000-BG51266-14            Uppdragsgivarens beteckning: 5104/25165-16/G011            Forums materialnr: 201600839409            Materialhantering: Materialet återgår separat            Metodik: 884*, 773*, 770*</p>
5104/25165-16/G012	<p><b>Spruta, Brunswick, i behållare med liten mängd vätska kvar - Låg i plastpåse G001</b>            Beslagnr: 2016-5000-BG51266-15            Uppdragsgivarens beteckning: 5104/25165-16/G012            Forums materialnr: 201600839411            Materialhantering: Materialet återgår separat            Metodik: 884*, 773*, 770*</p>



Elektroniskt  
underskriven av  
Pia Borgsjö  
2017-04-24 13:26

Nationellt forensiskt centrum - NFC

3(5)

147

Sakkunnigutlåtande  
(Slutredovisning)

Datum  
2017-04-24  
Ert datum  
2016-05-23

Vårt diarienummer  
2016008394  
Er beteckning  
5000-K582267-16

## Ändamål

### Fingeravtryck

Ändamålet är att utröna om det på undersökningsmaterialen förekommer avtryck med papillarlinjer som härrör från de för undersökningen angivna personerna eller annan person i fingeravtrycksregistret.

Övriga undersökningar har redovisats i Delredovisning 1, daterad 2016-06-03, Delredovisning 2, daterad 2017-01-25 samt Meddelande, daterat 2017-02-16.

I överenskommelse med uppdragsgivaren Stefan Lidman så undersöks endast material 5104/25165-16/G008:B, 5104/25165-16/G010:B, 5104/25165-16/G011 och 5104/25165-16/G012 med avseende på fingeravtryck.

## Undersökning och slutsats

5104/25165-16/G008:B	Petflaska, Coca Cola I, med grågrumlig vätska - Låg i plastpåse G001 <i>Forums materialnr: 201600839404</i>
<i>Fingeravtryck</i>	På materialet säkrades inga avtryck som bedömdes vara användbara för individualisering.
5104/25165-16/G010:B	Glasburk innehållande bl.a. svamp - Låg i plastpåse G001 <i>Forums materialnr: 201600839408</i>
<i>Fingeravtryck</i>	Materialet bestod även av en etikett som satt på burken. På materialet säkrades inga avtryck som bedömdes vara användbara för individualisering.
5104/25165-16/G011	Spruta, Brunswick - Låg i plastpåse G001 <i>Forums materialnr: 201600839409</i>
<i>Fingeravtryck</i>	På materialet säkrades inga avtryck som bedömdes vara användbara för individualisering.
5104/25165-16/G012	Spruta, Brunswick, i behållare med liten mängd vätska kvar - Låg i plastpåse G001 <i>Forums materialnr: 201600839411</i>
<i>Fingeravtryck</i>	På materialet säkrades inga avtryck som bedömdes vara användbara för individualisering.



Elektroniskt  
underskriven av  
Pia Borgsjö  
2017-04-24 13:26

**Nationellt forensiskt centrum - NFC**

4(5)

148

**Sakkunnigutlåtande**  
(Slutredovisning)

Datum  
2017-04-24  
Ert datum  
2016-05-23

Vårt diarienummer  
2016008394  
Er beteckning  
5000-K582267-16

## Handläggning

Undersökning	Handläggare
<i>Fingeravtrycks- framkallning</i>	forensikern Josefine Björkmalm (ansvarig handläggare) forensikern Sofi Larsson

Frågor riktas i första hand till förste forensikern Pia Borgsjö (ärendeansvarig), direkttelefon 010-562 83 23. Eventuell kallelse till rättegång ställs till den ansvarige handläggaren för berörd undersökningstyp.

Pia Borgsjö  
Förste forensiker



**Polisen**

Elektroniskt  
underskriven av  
Pia Borgsjö  
2017-04-24 13:26

**Nationellt forensiskt centrum - NFC**

5(5)

149

**Sakkunnigutlåtande**

(Slutredovisning)

Datum  
2017-04-24

Vårt diarienummer  
2016008394

Ert datum  
2016-05-23

Er beteckning  
5000-K582267-16

## Protokoll från NFC

Nationellt forensiskt centrum (NFC) innefattar det centrala laboratoriet i Linköping (tidigare Statens kriminaltekniska laboratorium – SKL) samt laboratorierna i Stockholm, Göteborg och Malmö. NFC är en gemensam organisatorisk avdelning inom Polismyndigheten men det kommer under en övergångsperiod vara skillnader i utseende och omfattning i de utlåtanden och protokoll som skickas från respektive laboratorium inom NFC. Vi arbetar för att ensa utformning av utlåtandena och protokollen. Detta är dock ett arbete som behöver processas under en tid inom respektive ämnesområde.

För de ämnesområden inom NFC som utförs på flera platser i Sverige kommer även undersökningsförfarandet att harmoniseras succesivt.

## Kvalitetsarbete och ackreditering

NFC arbetar med att ta fram ett gemensamt ledningssystem för kvalitetsarbetet, men fram till att detta är klart tillämpar vi olika styrdokument för den laborativa verksamheten beroende på geografisk placering i Sverige.

Ackreditering är en tredje parts bedömning av ledningssystem tillsammans med metoder och standardförfaranden. Bedömningen sker mot ISO/IEC 17025 eller ISO/IEC 17020. I Sverige utförs denna bedömning av Swedac som är Sveriges ackrediteringsorgan. Laboratoriet i Linköping har en ackreditering som omfattar frekvent använda metoder och standardförfaranden, vilket medför att en stor del av den laborativa verksamheten ingår. Laboratorierna i Stockholm, Göteborg och Malmö är ackrediterade för framkallning och identifiering av fingeravtryck.

Eftersom omfattningen av ackreditering varierar mellan laboratorierna inom NFC kommer det att markeras i utlåtanden och protokoll om undersökningen utförts inom ackreditering. Alla utlåtanden och protokoll ska dock vara av adekvat kvalitet. Målet för NFC är att all laborativ verksamhet som utförs frekvent ska vara ackrediterad, dock kommer det att dröja några år tills detta är uppnått.

**Polismyndigheten**

**Nationellt forensiskt centrum - NFC**

581 94 Linköping • Tel 010-562 80 00 vxl • Fax 013-14 57 15

E-post [registrator.nfc@polisen.se](mailto:registrator.nfc@polisen.se) • [www.nfc.polisen.se](http://www.nfc.polisen.se)



Akred. nr 1521  
Provning  
ISO/IEC 17025

**Polisen**Elektroniskt  
underskriven av  
Pia Borgsjö  
2017-07-07 10:04**Nationellt forensiskt centrum - NFC**

1(8)

150

**Sakkunnigutlåtande**  
(Slutredovisning)Datum  
2017-07-07  
Ert datum  
2017-05-23Vårt diarienummer  
2017012037  
Er beteckning  
5000-K582267-16Polismyndigheten  
LPO Piteå Älvdal PO Norrbotten  
Emma Lundkvist  
Box 164  
941 24 PITEÅ**Uppdragsgivare**

Polismyndigheten

**Allmän information om NFC:s sakkunnigutlåtanden***Återgivande av sakkunnigutlåtande*

Vid återgivande av denna redovisning ska detta i normalfallet göras i sin helhet. Om utdrag ur redovisningen återges i annat dokument ska detta följas av en tydlig hänvisning till ursprungsdokumentet.

*Standardförfarande och metoder*

Standardförfarande och metoder som har använts anges med dokumentbeteckning. Standardförfarande och metoder som ingår i laboratoriets ackreditering enligt ISO/IEC 17025 är markerade med asterisk (\*). För förklaring av dokumentbeteckningar hänvisas till laboratoriets hemsida på IntraPolis eller Internet. Önskas mer information kontakta ärendansvarig.

*Utlåtandeskala*

För information om utlåtandeskalan, se näst sista sidan.



Elektroniskt  
underskriven av  
Pia Borgsjö  
2017-07-07 10:04

**Nationellt forensiskt centrum - NFC**

2(8)

151

**Sakkunnigutlåtande**

(Slutredovisning)

Datum  
2017-07-07

Vårt diarienummer  
2017012037

Ert datum  
2017-05-23

Er beteckning  
5000-K582267-16

## Material, metodik och materialhantering

Beteckning	Undersökningsmaterial
2016-5000-BG51331-8	<p><b>Tomt cigarettpaket med rödaktigt pulver på och i - anträffades i jackficka i hallen Notgränd 11 Öjebyn</b></p> <p>Beslagsnr: 2016-5000-BG51331-8 Uppdragsgivarens beteckning: 5104/27322-17/G002 Forums materialnr: 201701203704 Materialhantering: Materialet återgår separat Metodik: 802*, 648*, 646*, 697*, 750*</p>
2016-5000-BG51331-9	<p><b>Spruta med nål/kanyl - anträffades i jackficka i hallen Notgränd 11 Öjebyn</b></p> <p>Beslagsnr: 2016-5000-BG51331-9 Uppdragsgivarens beteckning: 5104/27322-17/G001 Forums materialnr: 201701203703 Materialhantering: Materialet återgår separat Metodik: 802*, 646*, 750*</p>



Elektroniskt  
underskriven av  
Pia Borgsjö  
2017-07-07 10:04

**Nationellt forensiskt centrum - NFC**

3(8)

152

**Sakkunnigutlåtande**  
(Slutredovisning)

Datum  
2017-07-07  
Ert datum  
2017-05-23

Vårt diarienummer  
2017012037  
Er beteckning  
5000-K582267-16

## Ändamål

*Material 2016-5000-BG51331-8 och -9*

Ändamålet är att undersöka materialen avseende akut giftiga ämnen, bland annat akonitin och natriumazid.

Ändamålet är även att om möjligt fastställa vad den röda beläggningen i kanylen plasthylsa och det rödaktiga pulvret i cigarettpaketet utgörs av. Enligt uppgift ska det rödaktiga pulvret i cigarettpaketet komma från en krockkudde som kan innehålla natriumazid.

## Portionssnus

Ändamålet är att analysera inköpta jämförelsematerial av portionssnus avseende azidjoner.

*I ärendet har tidigare ett Meddelande skickats, daterat 2017-07-03.*

## Undersökningsrelaterad information

Akonitin är ett mycket giftigt ämne som finns i växtsläktet stormhatt.

Natriumazid är ett mycket giftigt salt bestående av natriumjoner och azidjoner. Det är azidjonerna som är giftiga i ämnet varför analyserna är inriktade på dessa vid analys av natriumazid. Natriumjoner är inte akut giftiga och mycket vanligt förekommande runt omkring oss. De är bland annat en av två beståndsdelar i vanligt bordssalt.



Elektroniskt  
underskriven av  
Pia Borgsjö  
2017-07-07 10:04

Nationellt forensiskt centrum - NFC

4(8)

153

Sakkunnigutlåtande  
(Slutredovisning)

Datum  
2017-07-07  
Ert datum  
2017-05-23

Vårt diarienummer  
2017012037  
Er beteckning  
5000-K582267-16

## Undersökning och slutsats

2016-5000-BG51331-8

Tomt cigarettpaket med rödaktigt pulver på och i -  
anträffades i jackficka i hallen Notgränd 11 Öjebyn

*Forums materialnr: 201701203704*

Materialet utgjordes av ett cigarettpaket med delar av cellofanomslaget kvar. På och inuti paketet fanns ett rödaktigt pulver.

Delar av det rödaktiga pulvret säkrades för bestämning av huvudsaklig sammansättning och grundämnessammansättning. Pulvret konstaterades främst vara av oorganisk karaktär och i pulvret detekterades huvudsakligen natrium, syre, kväve, kol, järn och kisel.

Pulvret undersöktes med laboratoriets standardmetodik med GC-MS avseende narkotika<sup>1</sup>, dopningsmedel<sup>2</sup>, hälsofarlig vara<sup>3</sup>. Med denna metodik kan även ett stort antal läkemedel, ickeklassade droger och organiska flyktiga gifter påvisas. Vid analysen påvisades inget anmärkningsvärt.

Pulvret analyserades vidare med LC-HRMS beträffande mindre flyktiga organiska ämnen, till exempel akonitin. Vid analysen påvisades inget anmärkningsvärt.

Vid undersökning av pulvret avseende azid- och cyanidjoner påvisades azidjoner.

Med ovan nämnd metodik kan ett stort spann av olika typer av akut giftiga ämnen detekteras. Metodiken är dock inte heltäckande för alla typer av ämnen som finns i världen och som kan användas i drognings/förgiftningssyfte. Bakterier, bakterietoxiner, virus och mögel- och vissa typer av växtgifter detekteras inte.

Enligt uppgift ska pulvret komma från en krockkudde som kan innehålla natriumazid. Vissa typer av krockkuddar innehåller ofta både natriumazid, järnoxid och/eller kiseldioxid.

### Slutsats

I materialet har azidjoner påvisats. Vid undersökningarna har inget framkommit som tyder på att det rödaktiga pulvret utgörs av något annat än pulver från en krockkudde, men det kan heller inte helt fastställas.



Elektroniskt  
underskriven av  
Pia Borgsjö  
2017-07-07 10:04

**Nationellt forensiskt centrum - NFC**

5(8)

154

**Sakkunnigutlåtande**  
(Slutredovisning)

Datum  
2017-07-07  
Ert datum  
2017-05-23

Vårt diarienummer  
2017012037  
Er beteckning  
5000-K582267-16

2016-5000-BG51331-9

Spruta med nål/kanyl - anträffades i jackficka i hallen  
Notgränd 11 Öjebyn

*Forums materialnr: 201701203703*

Materialet utgjordes av en spruta, en behållare med lock till sprutan samt en kanyl med kanylskydd. I kanylens plasthylsa fanns en rödaktig beläggning.

Sprutan och kanylen undersöktes med laboratoriets standardmetodik med GC-MS avseende narkotika<sup>1</sup>, dopningsmedel<sup>2</sup>, hälsofarlig vara<sup>3</sup>. Med denna metodik kan även ett stort antal läkemedel, ickeklassade droger och organiska flyktiga gifter påvisas. Vid analysen påvisades inget anmärkningsvärt.

Vätskan analyserades vidare med LC-HRMS beträffande mindre flyktiga organiska ämnen. Vid analysen påvisades akonitin.

Vid undersökning av vätskan avseende azid- och cyanidjoner påvisades azidjoner.

Med ovan nämnd metodik kan ett stort spann av olika typer av akut giftiga ämnen detekteras. Metodiken är dock inte heltäckande för alla typer av ämnen som finns i världen och som kan användas i drognings/förgiftningssyfte. Bakterier, bakterietoxiner, virus och mögel- och vissa typer av växtgifter detekteras inte.

### Slutsats

I materialet har akonitin samt azidjoner påvisats. Vad den röda beläggningen i materialet består av har ej kunnat fastställas på grund av den ringa mängden.

### Analys av portionssnus

På begäran har 4 st olika märken av portionssnus inköpts av NFC för analys av eventuell förekomst av azidjoner. Inköpta märken var Kronan portionssnus, Göteborgs Rapé White Large portionssnus, General Classic Portion och Knox Klassisk Portion. Vid analysen påvisades inte azidjoner i något av materialen.

- 1 **Narkotika** enligt narkotikastrafflag (1968:64), förordning (1992:1554) om kontroll av narkotika och läkemedelsverkets föreskrifter (LVFS 2011:10) om förteckningar över narkotika. Romersk siffra inom parentes anger förteckningsnummer.
- 2 **Dopningsmedel** enligt lag (1991:1969) om förbud mot vissa dopningsmedel och expertgruppens förteckning över dopningsmedel enligt dopningslagen (1991:1969) Siffror inom parentes anger tillämplig paragraf.
- 3 **Hälsofarlig vara** enligt lag (1999:42) och förordning (1999:58) om förbud mot vissa hälsofarliga varor.



Elektroniskt  
underskriven av  
Pia Borgsjö  
2017-07-07 10:04

**Nationellt forensiskt centrum - NFC**

6(8)

155

**Sakkunnigutlåtande**  
(Slutredovisning)

Datum  
2017-07-07  
Ert datum  
2017-05-23

Vårt diarienummer  
2017012037  
Er beteckning  
5000-K582267-16

## Handläggning

Undersökning	Handläggare
<i>Gifter</i>	förste forensikern Pia Borgsjö (ansvarig handläggare) forensiska generalisten Anna Zackrisson

Frågor riktas i första hand till förste forensikern Pia Borgsjö (ärendeansvarig), direkttelefon 010-562 83 23. Eventuell kallelse till rättegång ställs till den ansvarige handläggaren för berörd undersökningstyp.

Pia Borgsjö  
Förste forensiker



**Polisen**

Elektroniskt  
underskriven av  
Pia Borgsjö  
2017-07-07 10:04

**Nationellt forensiskt centrum - NFC**

7(8)

156

**Sakkunnigutlåtande**  
(Slutredovisning)

Datum  
2017-07-07

Vårt diarienummer

2017012037

Ert datum

2017-05-23

Er beteckning

5000-K582267-16

## Utlåtandeskala

Utlåtandeskalan är särskilt utarbetad för NFC:s resultatvärdering som baseras på det logiska angreppssättet. För mer information se [www.nfc.polisen.se/tjanster/utlatandeskala](http://www.nfc.polisen.se/tjanster/utlatandeskala).

- Grad +4** Resultaten talar extremt starkt för att ...  
*Det bedöms vara extremt mycket mer sannolikt att få dessa resultat om huvudhypotesen är sann än om den alternativa hypotesen är sann.*
- Grad +3** Resultaten talar starkt för att ...  
*Det bedöms vara mycket mer sannolikt att få dessa resultat om huvudhypotesen är sann än om den alternativa hypotesen är sann.*
- Grad +2** Resultaten talar för att ...  
*Det bedöms vara mer sannolikt att få dessa resultat om huvudhypotesen är sann än om den alternativa hypotesen är sann.*
- Grad +1** Resultaten talar i någon mån för att ...  
*Det bedöms vara något mer sannolikt att få dessa resultat om huvudhypotesen är sann än om den alternativa hypotesen är sann.*
- Grad 0** Resultaten talar varken för eller emot att ...  
*Det bedöms vara ungefär lika sannolikt att få de erhållna resultaten om huvudhypotesen är sann som om den alternativa hypotesen är sann.*
- Grad -1** Resultaten talar i någon mån för att ... inte ...  
*Det bedöms vara något mer sannolikt att få dessa resultat om den alternativa hypotesen är sann än om huvudhypotesen är sann.*
- Grad -2** Resultaten talar för att ... inte ...  
*Det bedöms vara mer sannolikt att få dessa resultat om den alternativa hypotesen är sann än om huvudhypotesen är sann.*
- Grad -3** Resultaten talar starkt för att ... inte ...  
*Det bedöms vara mycket mer sannolikt att få dessa resultat om den alternativa hypotesen är sann än om huvudhypotesen är sann.*
- Grad -4** Resultaten talar extremt starkt för att ... inte ...  
*Det bedöms vara extremt mycket mer sannolikt att få dessa resultat om den alternativa hypotesen är sann än om huvudhypotesen är sann.*

I de fall en av hypoteserna kan uteslutas används andra uttryckssätt såsom ”är”, ”är inte” eller ”kan uteslutas att”, i stället för den graderade skalan.

**Polismyndigheten**

**Nationellt forensiskt centrum - NFC**

581 94 Linköping • Tel 010-562 80 00 vxl • Fax 013-14 57 15

E-post [registrator.nfc@polisen.se](mailto:registrator.nfc@polisen.se) • [www.nfc.polisen.se](http://www.nfc.polisen.se)



Akred. nr 1521  
Förning  
ISO/IEC 17025



**Polisen**

Elektroniskt  
underskriven av  
Pia Borgsjö  
2017-07-07 10:04

**Nationellt forensiskt centrum - NFC**

8(8)

157

**Sakkunnigutlåtande**

(Slutredovisning)

Datum

2017-07-07

Ert datum

2017-05-23

Vårt diarienummer

2017012037

Er beteckning

5000-K582267-16

## Protokoll från NFC

Nationellt forensiskt centrum (NFC) innefattar det centrala laboratoriet i Linköping (tidigare Statens kriminaltekniska laboratorium – SKL) samt laboratorerna i Stockholm, Göteborg och Malmö. NFC är en gemensam organisatorisk avdelning inom Polismyndigheten men det kommer under en övergångsperiod vara skillnader i utseende och omfattning i de utlåtanden och protokoll som skickas från respektive laboratorium inom NFC. Vi arbetar för att ensa utformning av utlåtandena och protokollen. Detta är dock ett arbete som behöver processas under en tid inom respektive ämnesområde.

För de ämnesområden inom NFC som utförs på flera platser i Sverige kommer även undersökningsförfarandet att harmoniseras succesivt.

## Kvalitetsarbete och ackreditering

NFC arbetar med att ta fram ett gemensamt ledningssystem för kvalitetsarbetet, men fram till att detta är klart tillämpar vi olika styrdokument för den laborativa verksamheten beroende på geografisk placering i Sverige.

Ackreditering är en tredje parts bedömning av ledningssystem tillsammans med metoder och standardförfaranden. Bedömningen sker mot ISO/IEC 17025 eller ISO/IEC 17020. I Sverige utförs denna bedömning av Swedac som är Sveriges ackrediteringsorgan. Laboratoriet i Linköping har en ackreditering som omfattar frekvent använda metoder och standardförfaranden, vilket medför att en stor del av den laborativa verksamheten ingår. Laboratorierna i Stockholm, Göteborg och Malmö är ackrediterade för framkallning och identifiering av fingeravtryck.

Eftersom omfattningen av ackreditering varierar mellan laboratorerna inom NFC kommer det att markeras i utlåtanden och protokoll om undersökningen utförts inom ackreditering. Alla utlåtanden och protokoll ska dock vara av adekvat kvalitet. Målet för NFC är att all laborativ verksamhet som utförs frekvent ska vara ackrediterad, dock kommer det att dröja några år tills detta är uppnått.

**Polismyndigheten**

**Nationellt forensiskt centrum - NFC**

581 94 Linköping • Tel 010-562 80 00 vxl • Fax 013-14 57 15

E-post [registrator.nfc@polisen.se](mailto:registrator.nfc@polisen.se) • [www.nfc.polisen.se](http://www.nfc.polisen.se)



Akred. nr 1521  
Provning  
ISO/IEC 17025

Utlåtande i ärende 5000-K-582267-16 avseende de frågeställningar som polismyndigheten framfört

*1. Kan förgiftning med någon av nedanstående substanser orsakat de symtom Per Hugman uppvisat?*

**Natriumazid:** Ett giftigt ämne som redan i små doser kan orsaka allvarliga symtom. Har funnits i krockkuddar som tillverkats före år 2003. Mängden natriumazid i en äldre krockkudde kunde uppgå till ca 50 g. Intag av 1 gram kan ge mycket allvarliga till livshotande symtom. Snabb symtomdebut efter förtäring, vanligen inom 5-(30) minuter. Huvudvärk, blodtrycksfall, hjärtklappning, yrsel, muskelsvaghet, illamående, kräkningar, diarré. I allvarliga fall medvetlöshet, hjärtsvikt, kramper och rytmrubbningar i hjärtat.

**Kalium:** Ett kroppseget ämne som normalt finns i vävnaderna i stora mängder. Snabba injektioner av kalium i blodet kan ge akut livshotande hjärtpåverkan, men vid nedsväljning av kaliumföreningar behövs avsevärda mängder för att allvarliga symtom ska uppstå. Kalium är ett rutinprov som tas på många patienter vid besök på akutmottagning (se nedan).

**Änglatrumpet:** Blommande prydnadsväxt innehållande ämnen som liknar det medicinska preparatet atropin. Intag av växtdelar kan medföra sk antikolinergt syndrom. Detta karaktäriseras av torr varm röd hud, förvirring ofta med hallucinationer, hög puls, maximalt vida pupiller och urinstämna.

**Stormhatt:** Växten *Aconitum Napellus* (äkta stormhatt) innehåller det potenta giftet akonitin som redan i små mängder kan orsaka allvarliga symtom hos den som sväljer växtdelar eller extrakt som utvunnits ur växten. Efter någon timme debuterar vanligen domningskänsla runt munnen samt muskelsvaghet. Kolikartade buksmärtor tillstöter ofta. De mest uttalade symtomen ses ofta från hjärtat med allvarliga rytmrubbningar. Även allvarliga symtom från nervsystemet kan uppkomma. Risk för livshotande förgiftning för vuxen uppkommer efter intag av cirka 2 mg rent akonitin, 5 ml tinktur eller 1 g av rot från äkta stormhatt.

**Ricinfrön:** Ricin är ett mycket toxiskt ämne som om det injiceras i kroppen kan ge livshotande symtom. Efter nedsväljning av frön ses dock mest symtom från mag-tarmkanalen. Krossade frön ger mer uttalad påverkan än hela frön. Buksmärtor, illamående, kräkningar och diarréer är att förvänta. Symtomdebut efter någon-några timmar.

**Vallmo:** Tillhör en växtgrupp som kan innehålla morfinliknande ämnen. Halten är dock så låg att man inte får någon förgiftning även efter intag av stora mängder frön.

Svar: De symtom som Per Hugman uppvisat vid olika tillfällen är förhållandevis okaraktäristiska och kan ha många olika orsaker varav panikångest, koffeinöverdosering (se nedan), abstinens och intag av preparat som retar magtarmkanalen är några. De laboratorievärden som analyserats på sjukhuset inklusive kalium visade inga anmärkningsvärda avvikelser.

Bland de uppräknade medlen kan signifikant förgiftning med vallmo, natriumazid, kalium och änglatrumpet uteslutas. Stormhattsförgiftning har låg sannolikhet bland annat eftersom han borde ha blivit ännu mer påverkad och EKG inte visade några nytillkomna avvikelser.

Ricinfrön kan ge magtarmsymtom av liknande typ som uppges, men övriga symtom som framkommer i förhören och journalerna stämmer inte så väl med ricineffekter.

Övrig kommentar: De i protokollen omnämnda episoderna med intag av stora mängder bittermandel och vid ett annat tillfälle ett stort antal saltkapslar bör också ses som anmärkningsvärda, omdömeslösa och potentiellt farliga.

2. *Kan man utesluta att symtomen beror på kosttillskott eller dylika medel?*

De i protokollen omnämnda kosttillskotten kan vid normal dosering inte förklara uppgivna symtom. Det är dock vanligt att så kallade PWO innehåller koffein i relativt stora mängder. Vid överdosering av ett sådant preparat kan man förvänta sig en del tecken på koffeinförgiftning såsom oro, rastlöshet, hjärklappning, darrighet, skakningar, ökad andning, illamående och kräkningar.

3. *Kompletterande fråga: Vilka symtom kan förväntas efter intag av 30-36 finhackade ricinfrön hos en vuxen person?*

Svar: Efter någon-några timmar kan man förvänta debut av uttalade buksmärtor, illamående, kräkningar och diarréer, eventuellt blodiga. Förgiftningen blir inte livshotande men symtomen är troligen så pass uttalade att behandling på sjukhus är nödvändig.

Stockholm 2016-06-29

Mark Personne  
Överläkare  
Giftinformationscentralen

**Kompletterande frågor till Mark Personne ang Utlåtande 2016-06-29.**

***Vad är det som motsäger förgiftning av Natriumazid, alltså på vilka grunder kan du utesluta natriumazid. (Om man tittar på Per Hugmans symptom: illamående, kräkningar, diarré, kramper, hjärklappning, så förekommer ju dessa symptom vid natriumazidförgiftning)***

*Svar:* De uppräknade symtomen är allt för ospecifika för att kunna knytas till en viss förgiftning, en mängd olika tillstånd kan ge liknande symtom. När det gäller kramper skiljer man på spridda muskelryckningar och epileptiskt utlösta kramper, något som Per Hugman inte har uppvisat. Epileptiska kramper ger medvetlöshet och minnesförlust. Natriumazid är ett så pass kraftigt gift redan i små mängder att man kan förvänta sig betydligt snabbare, annorlunda och allvarligare symtom än de som beskrivs. Blodtrycksfall, medvetandeförlust och epileptiska kramper är några exempel.

***Vilken betydelse har mängden gift för att signifikanta symptom ska visa sig/uppstå?***

*Svar:* Stor betydelse, ofta helt avgörande för hur symtombilden ser ut.

***Du anser att stormhattsförgiftning har låg sannolikhet bl.a eftersom Pär Hugman borde blivit ännu mer påverkad och EKG inte visade några nytillkomna avvikelser. Vilken betydelse har intagsmängden av stormhatt och/eller delen av stormhatt (stjälk eller rot), för din bedömning?***

*Svar:* Stor betydelse, men eftersom det behövs så pass små mängder av växtdelarna för att ge allvarliga symtom från hjärtat (vilket ses på EKG) borde man i så fall ha sett sådana tecken på sjukhuset. Brännande och stickande känsla på läppar, i mun, tunga och svalg är mycket vanligt i början av förgiftningsförloppet och detta finns inte rapporterat i journaler eller förhör. Om man försöker förgifta någon med stormhatt utan att det ger mer symtom än de som Per Hugman uppvisade får man nog verkligen anstränga sig för att inte råka ta för mycket

***Blodprover och EKG togs på Cederkliniken dagen efter ovanstående symptom, kan inte det påverka utfallet av EKG:t, d.v.s att e.v förgiftning börjat eller gått ur kroppen.***

*Svar:* Hjärtrytmrubbningar kan kvarstå i 30 timmar enligt publicerade fallrapporter. De Hjärtrytmrubbningar man ser vid påtaglig stormhattsförgiftning ger även tidiga symtom från cirkulationen (blodtrycksfall, svimning, extraslag mm) vilket borde ha framkommit.

***Du skriver att 1 g av rot från äkta stormhatt ger risk för livshotande förgiftning. Emilia Öberg har sagt att hon ätit 5-6 cm av en rot från stormhatt "en väldigt stor bit av roten" och kände ingenting. Kan du uttala dig om det är möjligt/sant? (Vi vet ju visserligen inte hur mycket 5-6 cm rot väger)***

*Svar:* 5-6 cm av en stormhattsrot är vanligen tillräckligt för att orsaka allvarlig förgiftning med påtagliga symtom. Det är inte sannolikt att man kan svälja ner en så stor mängd utan att få några symtom alls. Har ni klarlagt att det inte rör sig om Riddarsporre? En snarlik men inte lika giftig växt.

***Kan du beskriva vilka symtom man får om man överdoserar krossad bittermandel och linfrön samt Tramadol. Vilken mängd krävs och kan det vara livshotande?***

*Svar:* Tramadol i överdos (> 1,5 g till vuxen) kan ge risk för epileptiska kramper.

Allvarlig - livshotande cyanidförgiftning kan (men behöver inte) uppkomma efter intag av mer än 50-75 krossade bittermandlar. Symtom debuterar efter en fördröjning på 30 min – 2 tim: Illamående, kräkningar, huvudvärk, yrsel, hjärtklappning, andnöd, medvetandesänkning. I allvarliga fall kramper, koma och andningssvikt som kan bli dödlig.

Linfrön innehåller lägre halter cyanid än bittermandel. Mer än 10 matskedar (1,5 dl) krossade linfrön behövs för signifikant förgiftning och ännu större doser för att det ska kunna bli allvarligt. Ytterst få fallbeskrivningar finns i litteraturen och de gäller då oftast upprepat intag. Blodprov som tagits på sjukhuset (blodgas) talar inte för cyanidförgiftning.

***Går det överhuvudtaget att dra några säkra slutsatser av Pärs symtom och de växter/kemikalier vi misstänker har förgiftat honom? D.v.s kan du uttala dig om det är möjligt att Pär blivit förgiftad eller kan det kan också bero på andra orsaker.***

*Svar:* Den viktigaste frågan av alla förstås. Ett samband verkar vara tydligt mellan det han druckit/ätit och de symtom från magtarmkanalen han efteråt uppvisat. I övrigt är dock beskrivna symtom så pass allmängiltiga och ospecifika att det inte går att säkerställa ett orsakssamband med något specifikt förgiftningsmedel.

*Ovanstående frågor mejlades till Mark Personne som i svarsmejl 2016-07-07 gav ovanstående svar.*

*Stefan Lidman  
Utredare  
Polisen Piteå*



**E-post från Mark Personne, överläkare på giftinformationscentralen, där han reflekterar över bittermandel och linfrön tillblandat i en litersdryck.**

---

**Från:** Personne Mark [REDACTED]  
**Skickat:** den 30 juni 2016 10:25  
**Till:** Stefan Lidman  
**Ämne:** SV: utlåtande

Hej,

Jodå, jag är i tjänst nästa vecka.

En personlig reflexion utanför utlåtandet: Om man söker information om förgiftningsmedel t ex på Internet ser man ganska lätt att både bittermandel och linfrön i stora doser kan orsaka cyanidförgiftning. Det får en att undra lite över bakgrunden till att man tillreder en literdryck baserad på mixade bittermandlar och linfrön.....

Med Vänlig Hälsning  
Mark Personne

---

Angående ärende 5000-K-582267-16

Kortfattad preliminär farlighetsbedömning av stormhattsförgiftningar:

Växten *Aconitum Napellus* (äka stormhatt) innehåller det potenta giftet akonitin som redan i små mängder kan orsaka allvarliga symtom hos den som sväljer växtdelar eller extrakt som utvunnits ur växten. De mest uttalade symtomen ses ofta från hjärtat med allvarliga rytmrubbningar. Även uttalade symtom från nervsystemet kan uppkomma. Risk för livshotande förgiftning för vuxen är 2 mg rent akonitin, 5 ml tinktur eller 1 g av rot från äka stormhatt.

Med Vänlig Hälsning  
Mark Personne  
Överläkare  
Giftinformationscentralen  
[REDACTED]

Filnamn: 10161623\_1120160519\_1802  
Säklid: Den 19/05 2016 18:02  
Titel: Farlighetsbedömning



**Förenklad tillgångsutredning****5000-K582267-16**

På uppdrag av kammaråklagare Ulla-Karin Lindström har nedanstående uppgifter inhämtats och sammanställts avseende Emilia Öberg (920208-3706). Emilia är skriven på Rognäs vägen 195, en fastighet som ägs av hennes sambo. En registerslagning visar att körkortet förlustanmälts, att fordonsinnehav saknas och att Emilia inte äger någon fastighet. Emilia är sambo med Pär Hugman. De har ett gemensamt barn fött 2013. Dessutom har hon ett barn fött 2009 som hon är vårdnadshavare för.

Emilia Öberg har ett bolagsengagemang. Hon har tidigare haft en enskild firma. Enligt Skatteverket är denna firma avregistrerad från F-skatt och moms fr.o.m 2015-02-13. Emilia finns registrerad som styrelseledamot i BF Sweden AB (559015-2541).

*Skattemyndigheten*

Emilia Öberg har enligt kontrolluppgifter för inkomståret 2015 erhållit följande inkomster;

<i>Lön, förmåner, sjukpenning mm</i>	<i>Bruttolön</i>	<i>Källskatt</i>	<i>Nettolön</i>
Aktiv Omsorg i Piteå AB	187 415	56 225	131 190
Total	187 415	56 225	131 190

*Försäkringskassan*

Emilia Öberg har t o m den 27 maj erhållit följande ersättning via Försäkringskassan under 2016;

<i>Typ av ersättning</i>	<i>Bruttolön</i>	<i>Källskatt</i>	<i>Nettolön</i>
Barnbidrag, underhållsstöd	19 115	-	19 115
Total	19 115	-	19 115

*Kronofogdemyndigheten*

Emilia Öberg har restförda skulder om 10 228 kr, statligt samt enskilt mål. Det bör vara reglerat inom tre månader under förutsättning att den pågående löneutmätningen om 4 646 kr som dras varje månad från Emilias lön kan fortgå på samma sätt som tidigare. Vidare finns 8 pågående betalningsförelägganden i databasen där skuld inte är fastställd än per 27 maj 2016.

*Banktillgodohavanden*

		Inbet	Utbet	Utg. Saldo	Datum
<i>Swedbank</i>					
Privatkonto	2015-01-01				
8420-2, 983 977 760-5	9,05	6 991 735,70	6 991 708,68	36,07	2015-12-31

	2016-01-01					
"	36,07	660 515,08	656 728,00	3 823,15		2016-05-25
E-Sparkonto	2015-01-01					
8420-2, 913 010 815-3	2,23	9 817 072,04	9 817 074,23	0,04		2015-12-31
"	2016-01-01					
	0,04	2 384 419,00	2 384 416,00	3,04		2016-05-25
Konto	2015-01-01					
8420-2, 204 104 353-6	0,02	939 400,06	939 399,00	1,08		2015-12-31
"	2016-01-01					
	1,08	750,00	750,00	1,08		2016-05-25
Handelsbanken	2015-06-16	Inbetalt	Utbetalt	Saldo		Datum
6210-915 861 038	0,00	436 000,00	436 000,00	0,00		2015-12-31
"	2016-01-01					
	0,00	103 000,00	103 000,00	0,00		2016-04-01
Gemensamt konto	2015-06-16	Inbetalt	Utbetalt	Saldo		Datum
6210-915 851 938	0,00	1 834 468,85	1 826 303,79	8 165,06		2015-12-31
"	2016-01-01					
	8 165,06	1 316 451,60	1 325 351,28	-734,62		2016-05-16
SEB	2015-05-26					
5320-33 112 67	0,00	0,00	0,00	0,00		2016-06-08
<i>BF Sverige AB</i>						
Handelsbanken	2015-08-13	Inbetalt	Utbetalt	Saldo		Datum
6210-927 977 958	0,00	408 464,03	408 462,00	2,03		2015-12-31
"	2016-01-01					
	2,03	307,00	308,00	1,03		2016-05-03

*Lån*

Ambrion Finans AB, räntekostnaden uppgick till 295 kr under 2015.

Svenska Handelsbanken AB, räntekostnaden uppgick till 386 kr under 2015.

Nordea Finans Sverige AB, räntekostnaden uppgick till 513 kr under 2015.

Folkefinans AS Norge, Filial Sverige, räntekostnaden uppgick till 401 kr under 2015.

Northmill AB, räntekostnaden uppgick till 435 kr under 2015.

Centrala Studiestödsnämnden, räntekostnaden uppgick till 158 kr under 2015.

Totalt uppgår räntekostnaderna till 2 188 kr under 2015.

Luleå den 21 juni 2016

Margaretha Larsson

Samtliga KU Taxeringsår 2016 2016-05-31

Pnr/Orgnr 920208-3706 Namn Öberg, Emilia

Kontrolluppgift	Belopp	Prel skatt Övrig info
-----------------	--------	-----------------------

Lön, förmåner, sjukpenning m.m.

-AKTIV OMSORG I PITEÅ AB	187415	56225
--------------------------	--------	-------

Ränteutgift m.m.

1) -Ambrion Finans AB	295	
-----------------------	-----	--

2) -Svenska Handelsbanken AB	386	
------------------------------	-----	--

3) -NORDEA FINANS SVERIGE AB	513	
------------------------------	-----	--

5) -Folkefinans AS Norge, Filial Sverige	401	
--	-----	--

6) -Northmill AB	435	
------------------	-----	--

4) -CENTRALA STUDIESTÖDSNÄMNDEN	158	
---------------------------------	-----	--

S:a Ränteutgift m.m.	2188	
----------------------	------	--

		56225
--	--	-------

### Emilia Öbergs skulder utifrån räntekostnader betalda under inkomståret 2015

Kreditföretagen tillfrågades under försommaren 2016. Nedanstående sammanställning baseras på deras svar.

- 1) Ambrion Finans AB, lånet är återbetalt
- 2) Mastercard för Emilia  
Mastercard för Per  
Privatlån Emilia om 37 000 kr, avbetalt och reglerat 2015-12-30  
Företagslån BF Sweden AB om 150 000 kr avslutat 2015-12-30
- 3) Nordea Finans Sv AB, kontokredit om 20 000 kr på Media Markt. Har gjort kreditköp inom ramen om 16 805 kr hos Media Markt per 2015-09-09.
- 4) CSN, studielån. Aktuell skuld 30 792 kr. Finns dessutom ett återkrav pga för mycket utbetalt studiemedel där aktuell skuld är 2 214 kr.
- 5) Folkefinans AS. Lån om 6 000 kr per 2015-10-25.
- 6) Northmill AB. Lån om 2 000 kr per 2015-05-10, återbetald 2015-06-18. Lån om 5 000 kr per 2015-10-07, återbetalt 1 av 3 fakturor.

**Emilias 3 konton i Swedbank 2015-01-01 – 2016-05-25**

Totalt inbetalt	20 808 902,87	
varav Trustly Group AB	- 11 214 934,72	
varav insättning	- 5 338 944,00	
varav Dreambox Games	- 1 265 000,00	
varav Öberg, Emilia Irene (rundgång mellan egna konton)	- 1 256 478,23	
varav Hugman, Pär Mikael	- 698 961,75	
varav Swish mottagen	- 646 834,00	se nedan
varav Lön	- 119 758,08	
varav Traktor-City i Norrland AB	- 78 000,00	
varav CSN	- 57 325,00	
varav bg kontoinsättning	- 38 987,00	
varav barnbidrag	- 38 250,00	
varav underhållsstöd	- 24 341,00	
varav Aktiv omsorg i Piteå	- 13 000,00	
varav M.I Clean Care AB	- 9 291,00	
varav Northmill AB	- 7 000,00	
varav Ambrion finans AB	- 1 000,00	
varav kontokort köp	- 623,00	
varav [REDACTED]	- 150,00	
varav Personuppgift skyddad	- 25,00	
varav sparränta	- 0,09	
Summa	0,00	

Swish mottagna	646 834,00	
0702 [REDACTED]	- 1 825,00	
07023 [REDACTED]	- 100,00	
0702 [REDACTED]	- 180,00	
0702 [REDACTED]	- 652,00	
0702 [REDACTED] 2, [REDACTED]	- 5 000,00	
0702 [REDACTED] 6	- 550,00	
070 [REDACTED]	- 20,00	
07033 [REDACTED] Elpex Sweden AB, Öjebyn	- 57 300,00	
0703 [REDACTED]	- 50,00	
0703 [REDACTED] 7, Camilla, Skellefteå	- 73 968,00	
070 [REDACTED]	- 300,00	
0703 [REDACTED]	- 50,00	
0703 [REDACTED]	- 300,00	
0705 [REDACTED]	- 600,00	
0705 [REDACTED]	- 100,00	
07058 [REDACTED]	- 100,00	

070 [REDACTED]	-	950,00
070 [REDACTED]	-	100,00
070 [REDACTED]	-	3 000,00
070 [REDACTED]	-	200,00
070 [REDACTED], Piteå	-	10 200,00
070 [REDACTED]	-	50,00
070 [REDACTED]	-	50,00
070 [REDACTED]	-	2 390,00
070 [REDACTED] Susanne Hugman, Rognäs	-	4 000,00
070 [REDACTED]	-	55,00
070 [REDACTED]	-	400,00
0725153747, Prokey AB, Årsta	-	5 000,00
0727 [REDACTED]	-	150,00
0730 [REDACTED]	-	1 900,00
0730733347, Emilia Öberg, Rognäs	-	389 054,00
0730 [REDACTED]	-	1 000,00
073 [REDACTED]	-	100,00
0738 [REDACTED]	-	491,00
0738 [REDACTED]	-	100,00
0738 [REDACTED]	-	50,00
0738 [REDACTED] Robert Öhrvall, Rognäs	-	7 112,00
0738 [REDACTED]	-	100,00
076 [REDACTED]	-	200,00
07611 [REDACTED]	-	250,00
076 [REDACTED]	-	100,00
0767 [REDACTED] Okänt nummer	-	71 362,00
076 [REDACTED] Skellefteå	-	7 000,00
0768 [REDACTED]	-	75,00
0768 [REDACTED]	-	300,00
Summa		0,00

Utbetalt från Emilias konton	20 790 114,91
varav Trustly group AB	- 15 774 328,14
varav överföring via internet	- 2 053 083,00
varav Öberg, Emilia Irene (rundgång mellan egna konton)	- 1 256 478,23
varav uttag	- 582 450,00
varav Swish skickad	- 398 839,00 se nedan
varav Hugman, Pär Mikael	- 257 840,00
varav PG-betalning via internet	- 227 050,00
varav Norrsveden Invest HB	- 125 000,00
varav BG-bet via internet	- 73 464,00
varav direktbetalning	- 16 562,00
varav kontokort köp	- 13 989,54
varav bankomatuttag	- 8 500,00
varav autogiro	- 2 453,00
varav debiteringsavgift	- 78,00
Summa	0,00

Swish skickade totalt	398 839,00
-----------------------	------------

070 [REDACTED]	- 60,00
070 [REDACTED]	- 200,00
0702 [REDACTED]	- 400,00
070 [REDACTED]	- 50,00
0703 [REDACTED], Elpex Sweden AB, Öjebyn	- 29 750,00
070 [REDACTED] Camilla, Skellefteå	- 155 410,00
0703 [REDACTED]	- 200,00
070 [REDACTED]	- 200,00
070 [REDACTED]	- 200,00
0704 [REDACTED]	- 200,00
070 [REDACTED]	- 200,00
0705 [REDACTED]	- 300,00
070 [REDACTED]	- 500,00
070 [REDACTED]	- 1 900,00
0706 [REDACTED] Piteå	- 22 770,00
0706 [REDACTED]	- 200,00
0706 [REDACTED] Susanne Hugman, Roknäs	- 7 000,00
070 [REDACTED]	- 200,00
070 [REDACTED]	- 150,00
070 [REDACTED]	- 200,00
073 [REDACTED]	- 1 000,00

0730 [REDACTED], Öjebyn	-	5 200,00
073 [REDACTED]	-	1 501,00
0735010107 [REDACTED]	-	300,00
073 [REDACTED]	-	450,00
0737 [REDACTED]	-	200,00
073 [REDACTED]	-	200,00
073 [REDACTED]	-	200,00
07398 [REDACTED]	-	200,00
0762 [REDACTED]	-	100,00
076 [REDACTED] okänt nummer	-	169 398,00
Summa		0,00

## Förenklad tillgångsutredning

5000-K582267-16

På uppdrag av kammaråklagare Ulla Karin Lindström har nedanstående uppgifter inhämtats och sammanställts avseende Pär Hugman [REDACTED]. Pär Hugman äger fastigheten Piteå Rognäs 25:2 med adress Rognäsvägen 195. En registerslagning visar att han har körkort samt att han äger en silverfärgad Audi B8 av årsmodell 2010, PNF695. Bilen har han ägt sedan 2013-03-01. Per är sambo med Emilia Öberg. De har ett gemensamt barn som är fött 2013.

*Skattemyndigheten*

Pär Hugman har enligt kontrolluppgifter för inkomståret 2015 erhållit följande inkomster;

<i>Lön, förmåner, sjukpenning mm</i>	<i>Bruttolön</i>	<i>Källskatt</i>	<i>Nettolön</i>
Assemblin VS AB	496 154	148 811	347 343
Total	496 154	148 811	347 343

*Försäkringskassan*

Pär Hugman har inte erhållit ersättning via Försäkringskassan under 2016.

*Kronofogdemyndigheten*

Pär Hugman har inga restförda skulder i indrivnings- och utsökningsdatabasen. Däremot har han utestående betalningsförelägganden som är på väg in, totalt 7 st.

*Banktillgodohavanden*

	Datum	Inbet	Utbet	Utg. Saldo	Datum
<i>Sparbanken Nord</i>	2015-01-01				
8264-4, 0630124790	371,90	420 138,64	420 475,27	35,27	2015-12-31
	2016-01-01				
"	35,27	88 516,00	88 551,27	0,00	2016-05-16
<i>Nyckelkonto</i>	2015-01-01				
8264-4, 0531254316	213,69	410 540,31	410 466,65	287,35	2015-12-31
	2016-01-01				
"	287,35	73 079,00	73 351,35	15,00	2016-05-16

e-sparkonto	2015-01-01					
8264-4, 0630595817	4,68	30 940,00	30 944,68	0,00		2015-12-31
	2016-01-01					
"	0,00	0,00	0,00	0,00		2016-05-16
	2016-05-16					
8264-4, 0631306776	0,00	150 743,35	146 851,60	3 891,75		2016-06-09

## SHB

gemensamt konto m Emilia. Bankkort kopplat till konto 915 851 938 (kontohavare Emilia Öberg, 920208-3706)

## ICA Banken

Direktkonto	2015-01-01					
9272-252 584 4	0,00	694 241,18	692 226,40	2 014,70		2015-12-31
	2016-01-01					
"	2 014,78	203 184,00	246 293,58	-41 094,80		2016-04-30
	2015-01-01					
Fakturakonto	0,00	457 836,41	456 814,90	1 021,47		2015-12-31
9272-252 585 2						
	2016-01-01					
"	1 021,47	524,30	22 835,23	-21 289,46		2016-05-02

## Lån

Ambrion finans AB, räntekostnaden uppgick till 1 450 kr under 2015.

SMS Pengar Norden AB, räntekostnaden uppgick till 4 900 kr under 2015.

ICA Banken AB, räntekostnaden uppgick till 11 032 kr under 2015.

Qliro AB, räntekostnaden uppgick till 127 kr under 2015.

Ikano Bank, räntekostnaden uppgick till 20 kr under 2015.

Folkfinans AS Norge, Filial Sverige, räntekostnaden uppgick till 407 kr under 2015.

Klarna AB, räntekostnaden uppgick till 1 021 kr under 2015.

Ferratum Bank Limited, räntekostnaden uppgick till 868 kr under 2015.

Bank Norwegian AS, räntekostnaden uppgick till 10 070 kr under 2015.

Risicum Capitel AB, räntekostnaden uppgick till 1 900 kr under 2015.

Sparbanken Nord, räntekostnaden uppgick till 31 077 kr under 2015.  
OPR-Finance AB, räntekostnaden uppgick till 450 kr under 2015.  
Totalt uppgick räntekostnaden till 63 322 kr under 2015.

Luleå den 21 juni 2016

Margaretha Larsson

Samtliga KU

Taxeringsår 2016

2016-05-31

Pnr/Orgnr

Namn Hugman, Pär

Kontrolluppgift	Belopp	Prel skatt Övrig info
-----		
Lön, förmåner, sjukpenning m.m.		
-Assemblin VS AB	496154	148811 JA
 Ränteutgift m.m.		
1 -Ambrion Finans AB	1450	
2 -SMS Pengar Norden AB	4900	
3 -ICA BANKEN AB	11032	
4 -Qliro AB	127	
5 -Ikano Bank AB (publ)	20	
10 -Folkefinans AS Norge, Filial Sverige	407	
6 -Klarna AB	1021	
11 -FERRATUM BANK LIMITED	868	
12 -BANK NORWEGIAN AS	10070	
13 -Risicum Capital AB	1900	
14 -SPARBANKEN NORD	31077	
9 -OPR-Finance AB	450	
	-----	
S:a Ränteutgift m.m.	63322	
		-----
		148811

Pär Hugmans skulder utifrån räntekostnader betalda under inkomståret 2015

Kreditföretagen tillfrågades under försommaren 2016. Nedanstående sammanställning baseras på deras svar.

Pär har ett master card kopplat till parets gemensamma Handelsbanks konto.

- 1) Ambrion, hela skulden är återbetald.
- 2) SMS pengar, webblån 2015-10-28, bank-id, tel-nr => 10 000 kr utbetalt. Ej återbetalt ännu.  
webblån 2015-05-13 => 10 000 kr, fordran reglerad  
Webblån 2015-07-07 => 10 000 kr, fordran reglerad
- 3) Kreditkort – kredit 20 000 kr  
Kreditkort – kredit 40 000 kr  
Lån 130 000 kr (kreditbelopp 150 000 kr)
- 4) Qliro AB  
Inte ett lån utan kreditköp på butiken nelly.com (kläder). Belopp?
- 5) Har haft kreditavtal som är avslutat.
- 6) Klarna, har ingen skuld . Betalt 2015-08-20.
- 7) Norwegian, ansökt men ej signerat och slutfört => inget är utbetalt gällande Emilia Öberg.
- 8) Northmill, Pär har ingen skuld till dem idag.
- 9) OPR-Finance. Pär har 2 lån om 3 000 kr/st, summa 6 000 kr. Utbetalt till ICA Banken 9272 252 5844
- 10) Folkefinans AS Norge (monetti)  
Lån om 3 000 kr per 2015-04-13. Lånet är återbetalt.  
Lån om 5 000 kr per 2015-07-10. Lånet är återbetalt.
- 11) Ferratum Bank Limited. Lån om 6 000 kr per 2015-04-12.
- 12) Bank Norwegian AS. 2 utestående lån. Ett skuldebrev med kreditbelopp 150 000 kr.
- 13) Risicum. Det har funnits fyra lån. Alla är återbetalda.
- 14) Sparbanken Nord. Pantbrev i fastigheten om totalt 765 000 kr. Består av dels ett bundet lån om 365 000 kr (4 år), dels bundet lån om 400 000 kr (5 år). Vidare ett medlemslån om 170 000 kr.

Transaction Number	Account ID	Transaction Date	Accounting Date	Sort Code	Cashier Number	Amount (Base Currency)	Transaction Type	Credit/Debit	Currency	Second Party Account ID	Sec. Party	Second Party Name	AML ID
15010602152805357221	82644,0531254316	2015-01-04	2015-01-05	SYSTEM-RST	969 76215	2 000,00	Överföring via Internet	IN	SEK	82644,0630124790	SE	HUGMAN, PÅR MIKAEL	199009140550
15010923230401868959	82644,0531254316	2015-01-08	2015-01-09	Interservice	919 62842	78,00	KONTOKÖP KORT	UT	SEK				199009140550
15012001574205388209	82644,0531254316	2015-01-18	2015-01-19	SYSTEM-RST	969 31717	200,00	Överföring via Internet	UT	SEK	84202,9839777605	SE	ÖBERG, EMILIA IRENE	199009140550
15012001574205428308	82644,0630124790	2015-01-18	2015-01-19	SYSTEM-RST	969 61513	600,00	Överföring via Internet	UT	SEK	84202,9839777605	SE	ÖBERG, EMILIA IRENE	199009140550
15012123313902451540	82644,0531254316	2015-01-20	2015-01-21	SYSTEM-RST	969 17844	900,00	Överföring via Internet	UT	SEK	8314798			199009140550
15012401310003162537	82644,0531254316	2015-01-23	2015-01-23	SYSTEM-RST	969 12662	1 230,00	Överföring via Internet	IN	SEK	82644,0630124790	SE	HUGMAN, PÅR MIKAEL	199009140550
15012401310003185461	82644,0630124790	2015-01-23	2015-01-23	SYSTEM-RST	969 12662	1 230,00	Överföring via Internet	UT	SEK	82644,0531254316	SE	HUGMAN, PÅR MIKAEL	199009140550
15012401310003185464	82644,0630124790	2015-01-23	2015-01-23	SYSTEM-RST	969 97018	1 000,00	Överföring via Internet	UT	SEK	84202,9839777605	SE	ÖBERG, EMILIA IRENE	199009140550
15012704485608699406	82644,0630124790	2015-01-24	2015-01-26	SYSTEM-RST	969 87039	717,45	Överföring via Internet	UT	SEK	83279,9048832662	SE	TRUSTLY GROUP AB	199009140550
15012802222504734180	82644,0531254316	2015-01-26	2015-01-27	Interservice	919 47411	73,00	KONTOKÖP KORT	UT	SEK				199009140550
15012901004505578840	82644,0531254316	2015-01-28	2015-01-28	SYSTEM-RST	969 11082	298,00	Överföring via Internet	UT	SEK	83279,9048832662	SE	TRUSTLY GROUP AB	199009140550
15012901004505578843	82644,0531254316	2015-01-28	2015-01-28	SYSTEM-RST	969 26952	3 558,00	Överföring via Internet	IN	SEK	82644,0630124790	SE	HUGMAN, PÅR MIKAEL	199009140550
15013002203504078307	82644,0630124790	2015-01-29	2015-01-29	SYSTEM-RST	969 28830	300,00	Överföring via Internet	UT	SEK	83279,9048832662	SE	TRUSTLY GROUP AB	199009140550
15013002203504078310	82644,0630124790	2015-01-29	2015-01-29	SYSTEM-RST	969 73477	312,00	Överföring via Internet	UT	SEK	83279,9048832662	SE	TRUSTLY GROUP AB	199009140550
15013002203504078313	82644,0630124790	2015-01-29	2015-01-29	SYSTEM-RST	969 13951	300,00	Överföring via Internet	UT	SEK	83279,9048832662	SE	TRUSTLY GROUP AB	199009140550
15013002203504078316	82644,0630124790	2015-01-29	2015-01-29	SYSTEM-RST	969 00489	65,00	Direktbetalning	UT	SEK				199009140550
15020304370607830231	82644,0531254316	2015-02-02	2015-02-02	RÄNTENETTO INTERNET	969 58873	440,00	PG-BET. VIA INTERNET	UT	SEK	PG-41637026	SE		199009140550
15022804121706334843	82644,0531254316	2015-02-27	2015-02-27	Systemkassor	972 02912	1 150,00	Överföring lån	UT	SEK				199009140550
15022804121706334846	82644,0531254316	2015-02-27	2015-02-27	SYSTEM-RST	969 16292	1 300,00	Överföring via Internet	UT	SEK	84202,9839777605	SE	ÖBERG, EMILIA IRENE	199009140550
15032423533602794101	82644,0630124790	2015-03-23	2015-03-24	SYSTEM-RST	969 63151	240,00	Överföring via Internet	UT	SEK	84202,9839777605	SE	ÖBERG, EMILIA IRENE	199009140550
15032600195204304158	82644,0630124790	2015-03-25	2015-03-25	SYSTEM-RST	969 36206	12 000,00	Överföring via Internet	UT	SEK	82644,0531254316	SE	HUGMAN, PÅR MIKAEL	199009140550
1503280050105063793	82644,0531254316	2015-03-27	2015-03-27	Systemkassor	972 02610	1 963,00	Överföring lån	UT	SEK				199009140550
1503280050105063797	82644,0531254316	2015-03-27	2015-03-27	SYSTEM-RST	969 56832	1 000,00	Överföring via Internet	UT	SEK	84202,9839777605	SE	ÖBERG, EMILIA IRENE	199009140550
1503280050105105617	82644,0630124790	2015-03-27	2015-03-27	SYSTEM-RST	969 81814	500,00	Överföring via Internet	UT	SEK	84202,9839777605	SE	ÖBERG, EMILIA IRENE	199009140550
1503280050105105620	82644,0630124790	2015-03-27	2015-03-27	SYSTEM-RST	969 14614	300,00	Överföring via Internet	UT	SEK	84202,9839777605	SE	ÖBERG, EMILIA IRENE	199009140550
15041401131607157188	82644,0531254316	2015-04-13	2015-04-13	SYSTEM-RST	969 12181	4 000,00	Överföring via Internet	UT	SEK	84202,9839777605	SE	ÖBERG, EMILIA IRENE	199009140550
15041423243702277082	82644,0531254316	2015-04-14	2015-04-14	Fel-KTH	239 00362	2 000,00	Insättning	IN	SEK				199009140550
15042803471811719187	82644,0531254316	2015-04-27	2015-04-27	Systemkassor	972 02559	1 960,00	Överföring lån	UT	SEK				199009140550
15042803471811805376	82644,0630124790	2015-04-26	2015-04-27	SYSTEM-RST	969 39189	2 000,00	Överföring via Internet	UT	SEK	84202,9839777605	SE	ÖBERG, EMILIA IRENE	199009140550
15042803471811805378	82644,0630124790	2015-04-26	2015-04-27	SYSTEM-RST	969 88248	2 000,00	Överföring via Internet	UT	SEK	84202,9839777605	SE	ÖBERG, EMILIA IRENE	199009140550
15042803471811805380	82644,0630124790	2015-04-26	2015-04-27	SYSTEM-RST	969 65696	1 000,00	Överföring via Internet	UT	SEK	84202,9839777605	SE	ÖBERG, EMILIA IRENE	199009140550
15050502101709819791	82644,0531254316	2015-05-01	2015-05-04	SYSTEM-RST	969 15513	300,00	Överföring via Internet	UT	SEK	83279,9048832662	SE	TRUSTLY GROUP AB	199009140550
15050502101709887371	82644,0630124790	2015-05-04	2015-05-04	SYSTEM-RST	969 33051	1 200,00	Överföring via Internet	UT	SEK	84202,9839777605	SE	ÖBERG, EMILIA IRENE	199009140550
15050723143402245634	82644,0630124790	2015-05-07	2015-05-07	SYSTEM-RST	969 68229	1 800,00	Överföring via Internet	UT	SEK	84202,9839777605	SE	ÖBERG, EMILIA IRENE	199009140550
15050723143402245636	82644,0630124790	2015-05-07	2015-05-07	SYSTEM-RST	969 46300	1 800,00	Överföring via Internet	UT	SEK	84202,9839777605	SE	ÖBERG, EMILIA IRENE	199009140550
15050823091102132978	82644,0531254316	2015-05-07	2015-05-08	SYSTEM-RST	969 79815	1 800,00	Överföring via Internet	UT	SEK	84202,9839777605	SE	ÖBERG, EMILIA IRENE	199009140550
15050823091102149128	82644,0630124790	2015-05-07	2015-05-08	SYSTEM-RST	969 47343	1 000,00	Överföring via Internet	UT	SEK	84202,9839777605	SE	ÖBERG, EMILIA IRENE	199009140550
15051201311906252236	82644,0531254316	2015-05-11	2015-05-11	SYSTEM-RST	969 23784	6 000,00	Överföring via Internet	UT	SEK	84202,9839777605	SE	ÖBERG, EMILIA IRENE	199009140550
15051201311906252238	82644,0531254316	2015-05-11	2015-05-11	Fel-KTH	000 00001	6 000,00	Insättning	IN	SEK				199009140550
15051523570904418510	82644,06300595817	2015-05-15	2015-05-15	SYSTEM-RST	969 79541	10 000,00	Överföring via Internet	UT	SEK	84202,9839777605	SE	ÖBERG, EMILIA IRENE	199009140550
15060523013202450337	82644,0531254316	2015-06-05	2015-06-05	RÄNTENETTO INTERNET	969 72725	108 000,00	BG-BET. VIA INTERNET	UT	SEK	BG-2341378	SE		199009140550
15060523013202450342	82644,0531254316	2015-06-05	2015-06-05	SYSTEM-RST	969 66137	30 000,00	Överföring via Internet	IN	SEK	82644,0630124790	SE	HUGMAN, PÅR MIKAEL	199009140550
15060901302006133929	82644,0531254316	2015-06-08	2015-06-08	SYSTEM-RST	976 00581	29,00	Debiteringsavgift	UT	SEK				199009140550
15061100453102980871	82644,0531254316	2015-06-10	2015-06-10	Fel-KTH	000 00000	20 988,00	BG KONTOINSÄTTNING	IN	SEK				199009140550
15062523500304684947	82644,0531254316	2015-06-25	2015-06-25	Fel-KTH	000 00000	2 450,00	Autogiro	UT	SEK				199009140550
15070102175206036758	82644,0531254316	2015-06-30	2015-06-30	SYSTEM-RST	976 22786	29,00	Debiteringsavgift	UT	SEK				199009140550
15070722472302407512	82644,0531254316	2015-07-07	2015-07-07	SYSTEM-RST	969 34556	20 000,00	Överföring via Internet	UT	SEK	84202,9839777605	SE	ÖBERG, EMILIA IRENE	199009140550
15070722472302426333	82644,0630124790	2015-07-07	2015-07-07	SYSTEM-RST	969 50358	25 000,00	Överföring via Internet	UT	SEK	84202,9839777605	SE	ÖBERG, EMILIA IRENE	199009140550
15070722472302426335	82644,0630124790	2015-07-07	2015-07-07	SYSTEM-RST	969 43375	2 200,00	Överföring via Internet	IN	SEK	82644,0531254316	SE	HUGMAN, PÅR MIKAEL	199009140550
15070823240102376388	82644,06300595817	2015-07-08	2015-07-08	Fel-KTH	636 00308	10 000,00	Insättning	IN	SEK				199009140550
15072323215203380649	82644,0630124790	2015-07-24	2015-07-23	Fel-KTH	000 00000	34 461,00	Lön	IN	SEK				199009140550
15080100473304128940	82644,0531254316	2015-07-31	2015-07-31	SYSTEM-RST	969 83473	10 000,00	Överföring via Internet	IN	SEK	82644,0630124790	SE	HUGMAN, PÅR MIKAEL	199009140550
15080100473304159580	82644,0630124790	2015-07-31	2015-07-31	SYSTEM-RST	969 06138	20 000,00	Överföring via Internet	UT	SEK	84202,9839777605	SE	ÖBERG, EMILIA IRENE	199009140550
15080722564502360094	82644,0630124790	2015-08-07	2015-08-07	SYSTEM-RST	969 72362	4 496,00	Överföring via Internet	UT	SEK	84202,9839777605	SE	ÖBERG, EMILIA IRENE	199009140550
15082523272604564628	82644,0531254316	2015-08-25	2015-08-25	Fel-KTH	000 00000	2 450,00	Autogiro	UT	SEK				199009140550
15082902025407046713	82644,0630124790	2015-08-28	2015-08-28	SYSTEM-RST	969 89920	10 000,00	Överföring via Internet	UT	SEK	82644,0531254316	SE	HUGMAN, PÅR MIKAEL	199009140550
15091623401803039113	82644,0531254316	2015-09-16	2015-09-16	SYSTEM-RST	969 58152	116,00	Överföring	IN	SEK	82644,7440668239	SE	ANDERSSON, OVE MIKAEL	196112214819
15092901563513300796	82644,0531254316	2015-09-27	2015-09-28	Systemkassor	972 02287	1 150,00	Överföring lån	UT	SEK				199009140550
15092901563513300798	82644,0531254316	2015-09-27	2015-09-28	Systemkassor	972 02289	2 459,00	Överföring lån	UT	SEK				199009140550
15092901563513392856	82644,0630124790	2015-09-28	2015-09-28	SYSTEM-RST	969 51099	20 000,00	Överföring via Internet	UT	SEK	84202,9839777605	SE	ÖBERG, EMILIA IRENE	199009140550
1510012325503933219	82644,0531254316	2015-10-01	2015-10-01	SYSTEM-RST	969 53275	4 000,00	Överföring via Internet	UT	SEK	84202,9839777605	SE	ÖBERG, EMILIA IRENE	199009140550

15100722535002135367	82644,0531254316	2015-10-07	2015-10-07	SYSTEM-RST	969 35629	270,00	Överföring via Internet	UT	SEK	84202,9839777605	SE	ÖBERG, EMILIA IRENE	199009140550
15101322595102109721	82644,0531254316	2015-10-13	2015-10-13	SYSTEM-RST	969 89222	110,00	Överföring	IN	SEK	82644,7440668239	SE	ANDERSSON, OVE MIKAEL	196112214819
1510222337070702962490	82644,0630124790	2015-10-23	2015-10-22	Fel-KTH	000 00000	34 977,00	Lön	IN	SEK				
15102700543809841028	82644,0630124790	2015-10-24	2015-10-26	SYSTEM-RST	969 46678	4 000,00	Överföring via Internet	UT	SEK	84202,9839777605	SE	ÖBERG, EMILIA IRENE	199009140550
15102700543809841030	82644,0630124790	2015-10-24	2015-10-26	SYSTEM-RST	969 68045	5 000,00	Överföring via Internet	UT	SEK	84202,9839777605	SE	ÖBERG, EMILIA IRENE	199009140550
15102700543809841032	82644,0630124790	2015-10-24	2015-10-26	SYSTEM-RST	969 03028	5 000,00	Överföring via Internet	UT	SEK	84202,9839777605	SE	ÖBERG, EMILIA IRENE	199009140550
15102700543809841034	82644,0630124790	2015-10-24	2015-10-26	SYSTEM-RST	969 60630	2 500,00	Överföring via Internet	UT	SEK	84202,9839777605	SE	ÖBERG, EMILIA IRENE	199009140550
15102923350504465762	82644,0531254316	2015-10-29	2015-10-29	SYSTEM-RST	969 60630	29,00	Debiteringsavgift	UT	SEK				
15102923350504465764	82644,0531254316	2015-10-29	2015-10-29	SYSTEM-RST	969 73235	5 000,00	Överföring via Internet	UT	SEK	84202,9839777605	SE	ÖBERG, EMILIA IRENE	199009140550
15102923350504465766	82644,0531254316	2015-10-29	2015-10-29	Systemkassor	972 00984	644,00	Överföring lån	UT	SEK				
15102923350504465771	82644,0531254316	2015-10-29	2015-10-29	EJ FÖRD OH, KI, T/S	969 31280	6 000,00	Överföring	IN	SEK	84202,9839777605	SE	ÖBERG, EMILIA IRENE	199202083706
15110323040902526861	82644,0531254316	2015-11-03	2015-11-03	SYSTEM-RST	969 68195	13,00	Överföring via Internet	UT	SEK	82644,0630124790	SE	HUGMAN, PÄR MIKAEL	199009140550
15110323040902544897	82644,0630124790	2015-11-03	2015-11-03	SYSTEM-RST	969 68195	13,00	Överföring via Internet	IN	SEK	82644,0531254316	SE	HUGMAN, PÄR MIKAEL	199009140550
15112523350404693116	82644,0630124790	2015-11-25	2015-11-25	SYSTEM-RST	969 68229	25 000,00	Överföring via Internet	UT	SEK	84202,9839777605	SE	ÖBERG, EMILIA IRENE	199009140550
15120105235014720443	82644,0531254316	2015-11-29	2015-11-30	SYSTEM-RST	969 88546	3 000,00	Överföring via Internet	UT	SEK	84202,9839777605	SE	ÖBERG, EMILIA IRENE	199009140550
15122200454809456710	82644,0531254316	2015-12-20	2015-12-21	Systemkassor	972 02348	1 250,00	Överföring lån	UT	SEK				
15122200454809456714	82644,0531254316	2015-12-20	2015-12-21	SYSTEM-RST	969 34134	166,96	Överföring via Internet	UT	SEK	84202,9839777605	SE	ÖBERG, EMILIA IRENE	199009140550
15122323460504839764	82644,0630124790	2015-12-23	2015-12-23	SYSTEM-RST	969 19246	30 000,00	Överföring via Internet	UT	SEK	84202,9839777605	SE	ÖBERG, EMILIA IRENE	199009140550
15122902674716732507	82644,0531254316	2015-12-28	2015-12-28	Systemkassor	972 01309	2 633,00	Överföring lån	UT	SEK				
15122923500505467220	82644,0531254316	2015-12-29	2015-12-29	Fel-KTH	000 00000	3 550,00	Autogiro	UT	SEK				
16010500455911206893	82644,0531254316	2016-01-01	2016-01-04	SYSTEM-RST	969 92380	272,00	Överföring via Internet	UT	SEK	84202,9839777605	SE	ÖBERG, EMILIA IRENE	199009140550
16011222565102030470	82644,0531254316	2016-01-12	2016-01-12	EJ FÖRD OH, KI, T/S	969 85014	1 000,00	Överföring	IN	SEK	84202,9839777605	SE	ÖBERG, EMILIA IRENE	199202083706
16012601120208854417	82644,0630124790	2016-01-25	2016-01-25	SYSTEM-RST	969 13140	15 000,00	Överföring via Internet	UT	SEK	84202,9839777605	SE	ÖBERG, EMILIA IRENE	199009140550
16022423560803270928	82644,0630124790	2016-02-25	2016-02-24	Fel-KTH	000 00000	59 321,00	Lön	IN	SEK				
160226003003050394977	82644,0630124790	2016-02-25	2016-02-25	SYSTEM-RST	969 84525	9 000,00	Överföring via Internet	UT	SEK	84202,9839777605	SE	ÖBERG, EMILIA IRENE	199009140550
16032400183903645681	82644,0531254316	2016-03-24	2016-03-23	Fel-KTH	000 00000	35 896,00	Lön	IN	SEK				
16032500154404435686	82644,0531254316	2016-03-24	2016-03-24	Systemkassor	972 01038	1 350,00	Överföring lån	UT	SEK				
16032500154404435689	82644,0531254316	2016-03-24	2016-03-24	SYSTEM-RST	969 75617	23 000,00	Överföring via Internet	UT	SEK	84202,9839777605	SE	ÖBERG, EMILIA IRENE	199009140550
16042300020703216749	82644,0531254316	2016-04-25	2016-04-22	Fel-KTH	000 00000	36 183,00	Lön	IN	SEK				
16051700425607184016	82644,0531254316	2016-05-16	2016-05-16	KIRUNA	961 01553	0,35	Avslut	UT	SEK				
16051700425607272860	82644,0631306776	2016-05-16	2016-05-16	KIRUNA	961 01554	0,35	Insättning	IN	SEK				
16052600135005082981	82644,0631306776	2016-05-25	2016-05-25	Systemkassor	972 05699	2 165,00	Överföring lån	UT	SEK				
16052623530004427256	82644,0631306776	2016-05-26	2016-05-26	RÄNTENETTO INTERNET	969 21847	1 263,00	BG-BET. VIA INTERNET	UT	SEK	BG-52999869	SE		199009140550
16052623530004427261	82644,0631306776	2016-05-26	2016-05-26	RÄNTENETTO INTERNET	969 21843	600,00	PG-BET. VIA INTERNET	UT	SEK	PG-47930011	SE		199009140550
16052623530004427264	82644,0631306776	2016-05-26	2016-05-26	SYSTEM-RST	969 89207	35 000,00	Överföring	IN	SEK	82644,7440674831	SE	HUGMAN, SUSANNE GABRIELLA IRENE	196112214819
16052802544105912332	82644,0631306776	2016-05-27	2016-05-27	Systemkassor	972 04989	1 350,00	Överföring lån	UT	SEK				
16060101382904900514	82644,0631306776	2016-05-30	2016-05-31	Internservice	919 73086	46,12	KONTOKÖP KORT	UT	SEK				199009140550
16060200130304348111	82644,0631306776	2016-05-31	2016-06-01	Internservice	919 44611	80,60	KONTOKÖP KORT	UT	SEK				199009140550
16060402365903019409	82644,0631306776	2016-06-02	2016-06-03	Internservice	919 50640	211,10	KONTOKÖP KORT	UT	SEK				199009140550
16060802473609838507	82644,0631306776	2016-06-07	2016-06-07	RÄNTENETTO INTERNET	969 53163	2 362,00	BG-BET. VIA INTERNET	UT	SEK	BG-53387643	SE		199009140550
16060900353503944222	82644,0631306776	2016-06-08	2016-06-08	Fel-KTH	000 00000	17 682,00	BG KONTOINSÄTTNING	IN	SEK				
16060900353503944224	82644,0631306784	2016-06-08	2016-06-08	SYSTEM-RST	969 02920	17 000,00	Överföring via Internet	IN	SEK	82644,0631306776	SE	HUGMAN, PÄR MIKAEL	199009140550
16061000263302993107	82644,0631306776	2016-06-08	2016-06-09	Internservice	919 31920	79,00	KONTOKÖP KORT	UT	SEK				199009140550
16061500432502676092	82644,0631306776	2016-06-12	2016-06-14	Internservice	919 26424	80,00	KONTOKÖP KORT	UT	SEK				199009140550
16061500432502676094	82644,0631306776	2016-06-14	2016-06-14	RÄNTENETTO INTERNET	969 16394	1 931,00	BG-BET. VIA INTERNET	UT	SEK	BG-2613321	SE		199009140550
16061500432502676098	82644,0631306776	2016-06-14	2016-06-14	RÄNTENETTO INTERNET	969 99731	367,00	BG-BET. VIA INTERNET	UT	SEK	BG-4129987	SE		199009140550
16061500432502676102	82644,0631306792	2016-06-14	2016-06-14	SYSTEM-RST	969 71069	17 000,27	Överföring via Internet	UT	SEK	82644,0631306776	SE	HUGMAN, PÄR MIKAEL	199009140550
16061700532403387905	82644,0631306776	2016-06-15	2016-06-16	Internservice	919 49751	55,00	KONTOKÖP KORT	UT	SEK				199009140550
15010602152805394731	82644,0630124790	2015-01-04	2015-01-05	SYSTEM-RST	969 76215	2 000,00	Överföring via Internet	UT	SEK	82644,0531254316	SE	HUGMAN, PÄR MIKAEL	199009140550
15011400495801822931	82644,0531254316	2015-01-11	2015-01-13	Internservice	919 77516	57,80	KONTOKÖP KORT	UT	SEK				199009140550
15012001574205388210	82644,0531254316	2015-01-18	2015-01-19	SYSTEM-RST	969 73966	300,00	Överföring via Internet	UT	SEK	84202,9839777605	SE	ÖBERG, EMILIA IRENE	199009140550
15012001574205428309	82644,0630124790	2015-01-18	2015-01-19	SYSTEM-RST	969 13780	271,00	Överföring via Internet	UT	SEK	82644,0531254316	SE	HUGMAN, PÄR MIKAEL	199009140550
15012123313902451541	82644,0531254316	2015-01-20	2015-01-21	EJ FÖRD OH, KI, T/S	969 12924	900,00	Överföring	IN	SEK	84202,9839777605	SE	ÖBERG, EMILIA IRENE	199202083706
15012401310003162538	82644,0531254316	2015-01-23	2015-01-23	EJ FÖRD OH, KI, T/S	969 60753	1 600,00	Överföring	IN	SEK	84202,9839777605	SE	ÖBERG, EMILIA IRENE	199202083706
15012401310003185462	82644,0630124790	2015-01-23	2015-01-23	SYSTEM-RST	969 84525	17 200,00	Överföring via Internet	UT	SEK	84202,9839777605	SE	ÖBERG, EMILIA IRENE	199009140550
15012704485608638541	82644,0531254316	2015-01-24	2015-01-26	SYSTEM-RST	969 18229	286,98	Överföring via Internet	UT	SEK	83279,9048832662	SE	TRUSTLY GROUP AB	199009140550
15012704485608699407	82644,0630124790	2015-01-24	2015-01-26	SYSTEM-RST	969 18863	727,02	Överföring via Internet	UT	SEK	83279,9048832662	SE	TRUSTLY GROUP AB	199009140550
1501280222504734181	82644,0531254316	2015-01-26	2015-01-27	Internservice	919 75045	62,90	KONTOKÖP KORT	UT	SEK				199009140550
15012901004505578841	82644,0531254316	2015-01-28	2015-01-28	SYSTEM-RST	969 72850	318,00	Överföring via Internet	UT	SEK	83279,9048832662	SE	TRUSTLY GROUP AB	199009140550
15012901004505613301	82644,0630124790	2015-01-28	2015-01-28	SYSTEM-RST	969 26952	3 558,00	Överföring via Internet	UT	SEK	82644,0531254316	SE	HUGMAN, PÄR MIKAEL	199009140550
15013002203504078308	82644,0630124790	2015-01-29	2015-01-29	SYSTEM-RST	969 49061	489,00	Överföring via Internet	UT	SEK	83279,9048832662	SE	TRUSTLY GROUP AB	199009140550
15013002203504078311	82644,0630124790	2015-01-29	2015-01-29	SYSTEM-RST	969 65180	300,00	Överföring via Internet	UT	SEK	83279,9048832662	SE	TRUSTLY GROUP AB	199009140550
15013002203504078314	82												

Pär Hugman

15013101507504591044	82644,0531254316	2015-01-29	2015-01-30	SYSTEM-RST	969 91348	500,00	Överföring via Internet	UT	SEK	83279,9048832662	SE	TRUSTLY GROUP AB	199009140550
150220304370607830232	82644,0531254316	2015-02-02	2015-02-02	EJ FÖRD OH, KI, T/S	969 28043	440,00	Överföring	IN	SEK	84202,9839777605	SE	ÖBERG, EMILIA IRENE	199202083706
15022804121706334844	82644,0531254316	2015-02-27	2015-02-27	Systemkassor	972 02913	1 966,00	Överföring lån	UT	SEK				
15022804121706334847	82644,0531254316	2015-02-27	2015-02-27	SYSTEM-RST	969 23262	1 000,00	Överföring via Internet	UT	SEK	84202,9839777605	SE	ÖBERG, EMILIA IRENE	199009140550
15032423533602794102	82644,0630124790	2015-03-25	2015-03-24	Fel-KTH	000 00000	38 659,75	Lön	IN	SEK				
15032700531803757895	82644,0531254316	2015-03-26	2015-03-26	SYSTEM-RST	969 58104	500,00	Överföring via Internet	UT	SEK	84202,9839777605	SE	ÖBERG, EMILIA IRENE	199009140550
15032800550105063794	82644,0531254316	2015-03-27	2015-03-27	Systemkassor	972 02611	2 519,00	Överföring lån	UT	SEK				
15032800550105063798	82644,0531254316	2015-03-27	2015-03-27	SYSTEM-RST	969 70162	1 500,00	Överföring via Internet	UT	SEK	84202,9839777605	SE	ÖBERG, EMILIA IRENE	199009140550
15032800550105105618	82644,0630124790	2015-03-27	2015-03-27	SYSTEM-RST	969 31884	500,00	Överföring via Internet	UT	SEK	84202,9839777605	SE	ÖBERG, EMILIA IRENE	199009140550
15032800550105105621	82644,0630124790	2015-03-27	2015-03-27	SYSTEM-RST	969 87412	300,00	Överföring via Internet	UT	SEK	84202,9839777605	SE	ÖBERG, EMILIA IRENE	199009140550
15041401131607157189	82644,0531254316	2015-04-13	2015-04-13	Fel-KTH	239 00184	4 000,00	Insättning	IN	SEK				
15041423243702299532	82644,0630595817	2015-04-14	2015-04-14	SYSTEM-RST	969 42811	3 000,00	Överföring via Internet	UT	SEK	84202,9839777605	SE	ÖBERG, EMILIA IRENE	199009140550
15042803471811719188	82644,0531254316	2015-04-27	2015-04-27	Systemkassor	972 02560	2 510,00	Överföring lån	UT	SEK				
15042803471811805377	82644,0630124790	2015-04-26	2015-04-27	SYSTEM-RST	969 56884	2 000,00	Överföring via Internet	UT	SEK	84202,9839777605	SE	ÖBERG, EMILIA IRENE	199009140550
15042803471811805379	82644,0630124790	2015-04-26	2015-04-27	SYSTEM-RST	969 88378	1 800,00	Överföring via Internet	UT	SEK	84202,9839777605	SE	ÖBERG, EMILIA IRENE	199009140550
15042901122106011777	82644,0531254316	2015-04-28	2015-04-28	SYSTEM-RST	976 22678	29,00	Debiteringsavgift	UT	SEK				
15050502101709819792	82644,0531254316	2015-05-04	2015-05-04	Fel-KTH	000 00000	934,00	Autogiro	UT	SEK				
15050723143402229306	82644,0531254316	2015-05-07	2015-05-07	SYSTEM-RST	969 42671	300,00	Överföring via Internet	UT	SEK	83279,9048832662	SE	TRUSTLY GROUP AB	199009140550
15050723143402245635	82644,0630124790	2015-05-07	2015-05-07	SYSTEM-RST	969 25509	1 000,00	Överföring via Internet	UT	SEK	84202,9839777605	SE	ÖBERG, EMILIA IRENE	199009140550
15050823091102132977	82644,0531254316	2015-05-07	2015-05-08	SYSTEM-RST	969 22852	1 900,00	Överföring via Internet	UT	SEK	84202,9839777605	SE	ÖBERG, EMILIA IRENE	199009140550
15050823091102132979	82644,0531254316	2015-05-07	2015-05-08	SYSTEM-RST	969 67460	3 288,00	Överföring via Internet	UT	SEK	84202,9839777605	SE	ÖBERG, EMILIA IRENE	199009140550
15051201311906252234	82644,0531254316	2015-05-09	2015-05-11	SYSTEM-RST	969 39680	2 000,00	Överföring via Internet	UT	SEK	84202,9839777605	SE	ÖBERG, EMILIA IRENE	199009140550
15051201311906252237	82644,0531254316	2015-05-09	2015-05-11	SPB Eken GEM Funk	969 25231	2 000,00	Överföring	IN	SEK	80069,0031557440	SE	AMBRION FINANS AB	197306142709
15051201311906297302	82644,0630124790	2015-05-09	2015-05-11	SYSTEM-RST	969 45134	36,80	Överföring via Internet	UT	SEK	84202,9839777605	SE	ÖBERG, EMILIA IRENE	199009140550
150516235709004418511	82644,0630595817	2015-05-15	2015-05-15	Fel-KTH	000 00560	10 000,00	Insättning	IN	SEK				
15060523013202450338	82644,0531254316	2015-06-05	2015-06-05	Systemkassor	972 00398	1 150,00	Överföring lån	UT	SEK				
15060523013202468648	82644,0630124790	2015-06-05	2015-06-05	SYSTEM-RST	969 66137	30 000,00	Överföring via Internet	UT	SEK	82644,0531254316	SE	HUGMAN, PÄR MIKAEL	199009140550
15060901302006178997	82644,0630124790	2015-06-06	2015-06-08	SYSTEM-RST	969 90098	2 000,00	Överföring via Internet	UT	SEK	83279,9048832662	SE	TRUSTLY GROUP AB	199009140550
15061123204702569282	82644,0531254316	2015-06-10	2015-06-11	EJ FÖRD OH, KI, T/S	969 34047	10 000,00	Överföring	IN	SEK	84202,9839777605	SE	ÖBERG, EMILIA IRENE	199202083706
15063002263213450514	82644,0531254316	2015-06-27	2015-06-29	Systemkassor	972 02157	1 352,00	Överföring lån	UT	SEK				
15070123185903967015	82644,0531254316	2015-07-01	2015-07-01	Fel-KTH	000 00000	361,00	Autogiro	UT	SEK				
15070722472302407513	82644,0531254316	2015-07-07	2015-07-07	SYSTEM-RST	969 43375	2 200,00	Överföring via Internet	UT	SEK	82644,0630124790	SE	HUGMAN, PÄR MIKAEL	199009140550
15070722472302426334	82644,0630124790	2015-07-07	2015-07-07	SYSTEM-RST	969 98333	11 000,00	Överföring via Internet	UT	SEK	84202,9839777605	SE	ÖBERG, EMILIA IRENE	199009140550
15070823240102354443	82644,0531254316	2015-07-08	2015-07-08	SYSTEM-RST	969 08250	6 099,00	Överföring via Internet	UT	SEK	84202,9839777605	SE	ÖBERG, EMILIA IRENE	199009140550
15071400160507693011	82644,0630595817	2015-07-13	2015-07-13	SYSTEM-RST	969 52211	4 940,00	Överföring via Internet	UT	SEK	84202,9839777605	SE	ÖBERG, EMILIA IRENE	199009140550
150801004733004128937	82644,0531254316	2015-07-31	2015-07-31	Systemkassor	972 00875	1 150,00	Överföring lån	UT	SEK				
150801004733004159579	82644,0630124790	2015-07-31	2015-07-31	SYSTEM-RST	969 83473	10 000,00	Överföring via Internet	UT	SEK	82644,0531254316	SE	HUGMAN, PÄR MIKAEL	199009140550
150804002030307907362	82644,0531254316	2015-08-03	2015-08-03	SYSTEM-RST	976 01205	29,00	Debiteringsavgift	UT	SEK				
15082500051907040514	82644,0630124790	2015-08-25	2015-08-24	Fel-KTH	000 00000	34 652,00	Lön	IN	SEK				
15082723442605348262	82644,0531254316	2015-08-27	2015-08-27	Systemkassor	972 02461	1 351,00	Överföring lån	UT	SEK				
15082902025407046714	82644,0630124790	2015-08-28	2015-08-28	SYSTEM-RST	969 27118	24 000,00	Överföring via Internet	UT	SEK	84202,9839777605	SE	ÖBERG, EMILIA IRENE	199009140550
1509242333703148484	82644,0630124790	2015-09-25	2015-09-24	Fel-KTH	000 00000	32 628,00	Lön	IN	SEK				
15092901563513300797	82644,0531254316	2015-09-27	2015-09-28	Systemkassor	972 02288	1 946,00	Överföring lån	UT	SEK				
15092901563513300799	82644,0531254316	2015-09-28	2015-09-28	SYSTEM-RST	969 76682	7 000,00	Överföring via Internet	IN	SEK	82644,0630124790	SE	HUGMAN, PÄR MIKAEL	199009140550
15092923575205118006	82644,0531254316	2015-09-29	2015-09-29	SYSTEM-RST	976 25450	29,00	Debiteringsavgift	UT	SEK				
15100123255503963015	82644,0630124790	2015-10-01	2015-10-01	SYSTEM-RST	969 76362	6 000,00	Överföring via Internet	UT	SEK	84202,9839777605	SE	ÖBERG, EMILIA IRENE	199009140550
15100722535002151209	82644,0630124790	2015-10-07	2015-10-07	SYSTEM-RST	969 11344	280,00	Överföring via Internet	UT	SEK	84202,9839777605	SE	ÖBERG, EMILIA IRENE	199009140550
15101523154202974655	82644,0531254316	2015-10-15	2015-10-15	SYSTEM-RST	969 12854	150,00	Överföring	IN	SEK	82644,7440668239	SE	ANDERSSON, OVE MIKAEL	196112214819
15102700543809841027	82644,0630124790	2015-10-24	2015-10-26	SYSTEM-RST	969 67894	5 000,00	Överföring via Internet	UT	SEK	84202,9839777605	SE	ÖBERG, EMILIA IRENE	199009140550
15102700543809841029	82644,0630124790	2015-10-24	2015-10-26	SYSTEM-RST	969 68690	3 000,00	Överföring via Internet	UT	SEK	84202,9839777605	SE	ÖBERG, EMILIA IRENE	199009140550
15102700543809841031	82644,0630124790	2015-10-24	2015-10-26	SYSTEM-RST	969 55834	5 000,00	Överföring via Internet	UT	SEK	84202,9839777605	SE	ÖBERG, EMILIA IRENE	199009140550
15102700543809841033	82644,0630124790	2015-10-24	2015-10-26	SYSTEM-RST	969 71932	5 000,00	Överföring via Internet	UT	SEK	84202,9839777605	SE	ÖBERG, EMILIA IRENE	199009140550
15102723414405247630	82644,0531254316	2015-10-27	2015-10-27	Systemkassor	972 02459	260,00	Överföring lån	UT	SEK				
15102923350504465763	82644,0531254316	2015-10-29	2015-10-29	Systemkassor	972 02836	246,00	Överföring lån	UT	SEK				
15102923350504465765	82644,0531254316	2015-10-29	2015-10-29	SYSTEM-RST	969 33867	1 000,00	Överföring via Internet	UT	SEK	84202,9839777605	SE	ÖBERG, EMILIA IRENE	199009140550
15102923350504465767	82644,0531254316	2015-10-29	2015-10-29	Systemkassor	972 00985	1 943,00	Överföring lån	UT	SEK				
15110300352308731307	82644,0531254316	2015-11-01	2015-11-02	SYSTEM-RST	969 12746	950,00	Överföring via Internet	UT	SEK	84202,9839777605	SE	ÖBERG, EMILIA IRENE	199009140550
15110323040902544896	82644,0630124790	2015-11-03	2015-11-03	SYSTEM-RST	969 13468	490,00	Överföring via Internet	UT	SEK	84202,9839777605	SE	ÖBERG, EMILIA IRENE	199009140550
15112423125503061006	82644,0630124790	2015-11-25	2015-11-24	Fel-KTH	000 00000	43 400,00	Lön	IN	SEK				
15112523350404693117	82644,0630124790	2015-11-25	2015-11-25	SYSTEM-RST	969 14800	5 000,00	Överföring via Internet	UT	SEK	84202,9839777605	SE	ÖBERG, EMILIA IRENE	199009140550
15120105235014720444	82644,0531254316	2015-11-29	2015-11-30	SPB Eken GEM Funk	969 76752	3 000,00	Överföring	IN	SEK	80069,0031557440	SE	AMBRION FINANS AB	197306142709
15122200454809456711	82644,0531254316	2015-12-20	2015-12-21	Systemkassor	972 02349	2 041,00	Överför						

Pär Hugman

15122902574716732505	82644,0531254316	2015-12-28	2015-12-28	Systemkassor	972 01307	1 350,00	Överföring lån	UT	SEK						
15122902574716732508	82644,0531254316	2015-12-28	2015-12-28	EJ FÖRD OH, K/I, T/S	969 35021	50 000,00	Överföring	IN	SEK	84202,9130108153	SE	ÖBERG, EMILIA IRENE		199202083706	
15123102494407764665	82644,0531254316	2015-12-31	2015-12-30	Fel-KTH	998 00000	1,35	Sparränta	IN	SEK						
16010500455911206894	82644,0531254316	2015-12-31	2016-01-04	EJ FÖRD OH, K/I, T/S	969 91000	41 000,00	Överföring	IN	SEK	84202,9130108153	SE	ÖBERG, EMILIA IRENE		199202083706	
16012223542703051041	82644,0630124790	2016-01-25	2016-01-22	Fel-KTH	900 00058	29 195,00	Lån	IN	SEK						
16012601120208854418	82644,0630124790	2016-01-25	2016-01-25	SYSTEM-RST	969 58624	14 000,00	Överföring via Internet	UT	SEK	84202,9839777605	SE	ÖBERG, EMILIA IRENE		199009140550	
16022600300305304976	82644,0630124790	2016-02-25	2016-02-25	SYSTEM-RST	969 92685	50 000,00	Överföring via Internet	UT	SEK	84202,9839777605	SE	ÖBERG, EMILIA IRENE		199009140550	
16022600300305304978	82644,0630124790	2016-02-25	2016-02-25	SYSTEM-RST	969 85179	321,00	Överföring via Internet	UT	SEK	84202,9839777605	SE	ÖBERG, EMILIA IRENE		199009140550	
16032500154404435682	82644,0531254316	2016-03-24	2016-03-24	SYSTEM-RST	976 01157	58,00	Debiteringsavgift	UT	SEK						
16032500154404435687	82644,0531254316	2016-03-24	2016-03-24	Systemkassor	972 01039	2 132,00	Överföring lån	UT	SEK						
16032500154404435690	82644,0531254316	2016-03-24	2016-03-24	SYSTEM-RST	969 52429	897,00	Överföring via Internet	UT	SEK	84202,9839777605	SE	ÖBERG, EMILIA IRENE		199009140550	
16042601513109715555	82644,0531254316	2016-04-25	2016-04-25	SYSTEM-RST	969 20611	36 000,00	Överföring via Internet	UT	SEK	84202,9839777605	SE	ÖBERG, EMILIA IRENE		199009140550	
16051700425607233344	82644,0630124790	2016-05-16	2016-05-16	KIRUNA	961 01536	0,27	Avslut	UT	SEK						
16051700425607272861	82644,0631306784	2016-05-16	2016-05-16	KIRUNA	961 01537	0,27	Insättning	IN	SEK						
16052600135005082982	82644,0631306776	2016-05-25	2016-05-25	Systemkassor	972 05700	2 645,00	Överföring lån	UT	SEK						
16052623530004427257	82644,0631306776	2016-05-26	2016-05-26	RÄNTENETTO INTERNET	969 21841	2 420,00	PG-BET. VIA INTERNET	UT	SEK	PG-8052003	SE			199009140550	
16052623530004427262	82644,0631306776	2016-05-26	2016-05-26	RÄNTENETTO INTERNET	969 21850	1 140,00	PG-BET. VIA INTERNET	UT	SEK	BG-50153469	SE			199009140550	
16052623530004427265	82644,0631306776	2016-05-26	2016-05-26	Fel-KTH	990 00106	4 030,00	Insättning	IN	SEK						
16052802544105912333	82644,0631306776	2016-05-27	2016-05-27	Systemkassor	972 04990	2 123,00	Överföring lån	UT	SEK						
16060101382904900515	82644,0631306776	2016-05-31	2016-05-31	RÄNTENETTO INTERNET	969 38604	1 467,50	BG-BET. VIA INTERNET	UT	SEK	BG-7557317	SE			199009140550	
16060200130304348112	82644,0631306776	2016-06-01	2016-06-01	RÄNTENETTO INTERNET	969 69151	1 403,77	PG-BET. VIA INTERNET	UT	SEK	PG-642918	SE			199009140550	
16060802473609836502	82644,0631306776	2016-06-03	2016-06-07	Intemservice	919 03086	89,70	KONTOKÖP KORT	UT	SEK					199009140550	
16060802473609836508	82644,0631306776	2016-06-07	2016-06-07	RÄNTENETTO INTERNET	969 53164	491,00	BG-BET. VIA INTERNET	UT	SEK	BG-53546016	SE			199009140550	
16060900353503944223	82644,0631306784	2016-06-08	2016-06-08	SYSTEM-RST	969 30335	17 000,27	Överföring via Internet	UT	SEK	82644,0631306792	SE	HUGMAN, PÄR MIKAEL		199009140550	
16060900353503944225	82644,0631306792	2016-06-08	2016-06-08	SYSTEM-RST	969 30335	17 000,27	Överföring via Internet	IN	SEK	82644,0631306784	SE	HUGMAN, PÄR MIKAEL		199009140550	
16061000263302993108	82644,0631306776	2016-06-08	2016-06-09	Intemservice	919 67269	52,00	KONTOKÖP KORT	UT	SEK					199009140550	
16061500432502676093	82644,0631306776	2016-06-14	2016-06-14	RÄNTENETTO INTERNET	969 60193	1 931,00	BG-BET. VIA INTERNET	UT	SEK	BG-2613321	SE			199009140550	
16061500432502676095	82644,0631306776	2016-06-14	2016-06-14	RÄNTENETTO INTERNET	969 44374	250,00	PG-BET. VIA INTERNET	UT	SEK	PG-5618640	SE			199009140550	
16061500432502676099	82644,0631306776	2016-06-14	2016-06-14	RÄNTENETTO INTERNET	969 99732	578,00	BG-BET. VIA INTERNET	UT	SEK	BG-4129987	SE			199009140550	
16061600550203106600	82644,0631306776	2016-06-15	2016-06-15	RÄNTENETTO INTERNET	969 58878	2 889,00	BG-BET. VIA INTERNET	UT	SEK	BG-7304124	SE			199009140550	
160617005532403387906	82644,0631306776	2016-06-15	2016-06-15	Intemservice	919 73462	650,00	KONTOKÖP KORT	UT	SEK					199009140550	
15010602152805357220	82644,0531254316	2015-01-04	2015-01-05	Intemservice	919 46942	581,15	KONTOKÖP KORT	UT	SEK					199009140550	
15010602152805394732	82644,0630124790	2015-01-04	2015-01-05	SYSTEM-RST	969 19521	1 500,00	Överföring via Internet	UT	SEK	84202,9839777605	SE	ÖBERG, EMILIA IRENE		199009140550	
15011400495801822932	82644,0531254316	2015-01-12	2015-01-13	Intemservice	919 79543	131,30	KONTOKÖP KORT	UT	SEK					199009140550	
15012001574205388211	82644,0531254316	2015-01-19	2015-01-19	SYSTEM-RST	969 44730	300,00	Överföring via Internet	UT	SEK	84202,9839777605	SE	ÖBERG, EMILIA IRENE		199009140550	
15012101085902569094	82644,0531254316	2015-01-19	2015-01-20	Intemservice	919 25934	55,00	KONTOKÖP KORT	UT	SEK					199009140550	
15012301162102586823	82644,0531254316	2015-01-21	2015-01-22	Intemservice	919 54136	40,00	KONTOKÖP KORT	UT	SEK					199009140550	
15012401310003185460	82644,0630124790	2015-01-23	2015-01-23	SYSTEM-RST	969 15898	4 000,00	Överföring via Internet	UT	SEK	82644,0531254316	SE	HUGMAN, PÄR MIKAEL		199009140550	
15012401310003185463	82644,0630124790	2015-01-23	2015-01-23	SYSTEM-RST	969 44158	3 000,00	Överföring via Internet	UT	SEK	84202,9839777605	SE	ÖBERG, EMILIA IRENE		199009140550	
15012704485608638542	82644,0531254316	2015-01-24	2015-01-26	Intemservice	919 77111	150,00	KONTOKÖP KORT	UT	SEK					199009140550	
15012802222504734177	82644,0531254316	2015-01-27	2015-01-27	Systemkassor	972 02552	1 150,00	Överföring lån	UT	SEK						
15012802222504734182	82644,0531254316	2015-01-27	2015-01-27	Intemservice	919 75167	120,00	KONTOKÖP KORT	UT	SEK					199009140550	
15012901004505578842	82644,0531254316	2015-01-28	2015-01-28	SYSTEM-RST	969 61828	295,00	Överföring via Internet	UT	SEK	83279,9048832662	SE	TRUSTLY GROUP AB		199009140550	
15013002203504049712	82644,0531254316	2015-01-28	2015-01-29	Intemservice	919 03023	79,00	KONTOKÖP KORT	UT	SEK					199009140550	
15013002203504078309	82644,0630124790	2015-01-29	2015-01-29	SYSTEM-RST	969 80476	289,00	Överföring via Internet	UT	SEK	83279,9048832662	SE	TRUSTLY GROUP AB		199009140550	
15013002203504078312	82644,0630124790	2015-01-29	2015-01-29	SYSTEM-RST	969 44826	249,00	Överföring via Internet	UT	SEK	83279,9048832662	SE	TRUSTLY GROUP AB		199009140550	
15013002203504078315	82644,0630124790	2015-01-29	2015-01-29	SYSTEM-RST	969 60598	360,00	Överföring via Internet	UT	SEK	83279,9048832662	SE	TRUSTLY GROUP AB		199009140550	
15020304370607830229	82644,0531254316	2015-02-01	2015-02-02	SYSTEM-RST	969 38476	800,00	Överföring via Internet	UT	SEK	83279,9048832662	SE	TRUSTLY GROUP AB		199009140550	
15022501434602769223	82644,0630124790	2015-02-25	2015-02-24	Fel-KTH	000 00000	32 209,76	Lån	IN	SEK						
15022804121706334845	82644,0531254316	2015-02-27	2015-02-27	Systemkassor	972 02914	2 527,00	Överföring lån	UT	SEK						
15022804121706334848	82644,0531254316	2015-02-27	2015-02-27	SYSTEM-RST	969 80042	1 000,00	Överföring via Internet	UT	SEK	84202,9839777605	SE	ÖBERG, EMILIA IRENE		199009140550	
15032600195204274350	82644,0531254316	2015-03-25	2015-03-25	SYSTEM-RST	969 36206	12 000,00	Överföring via Internet	IN	SEK	82644,0630124790	SE	HUGMAN, PÄR MIKAEL		199009140550	
15032700531803757896	82644,0531254316	2015-03-26	2015-03-26	SYSTEM-RST	969 75367	500,00	Överföring via Internet	UT	SEK	84202,9839777605	SE	ÖBERG, EMILIA IRENE		199009140550	
15032800550105063795	82644,0531254316	2015-03-27	2015-03-27	SYSTEM-RST	969 17528	400,00	Överföring via Internet	UT	SEK	84202,9839777605	SE	ÖBERG, EMILIA IRENE		199009140550	
15032800550105063799	82644,0531254316	2015-03-27	2015-03-27	SYSTEM-RST	969 34448	1 000,00	Överföring via Internet	UT	SEK	84202,9839777605	SE	ÖBERG, EMILIA IRENE		199009140550	
15032800550105105619	82644,0630124790	2015-03-27	2015-03-27	SYSTEM-RST	969 75137	400,00	Överföring via Internet	UT	SEK	84202,9839777605	SE	ÖBERG, EMILIA IRENE		199009140550	
15033103311712864152	82644,0531254316	2015-03-28	2015-03-30	SYSTEM-RST	969 78636	500,00	Överföring via Internet	UT	SEK	84202,9839777605	SE	ÖBERG, EMILIA IRENE		199009140550	
15041423243702277081	82644,0531254316	2015-04-14	2015-04-14	SYSTEM-RST	969 19185	2 000,00	Överföring via Internet	UT	SEK	84202,9839777605	SE	ÖBERG, EMILIA IRENE		199009140550	
15041423243702299533	82644,0630595817	2015-04-14	2015-04-14	Fel-KTH	000 00000	3 000,00	BG KONTOINSÄTTNING	IN	SEK						
15042803471811719189	82644,0531254316	2015-04-27	2015-04-27	SYSTEM-RST	969 47443	500,00	Överföring via Internet	UT	SEK	84202,9839777605	SE	ÖBERG, EMILIA IRENE		199009140550	
15050502101709819790	82644,0531254316	2015-05-01	2015-05-04	SYSTEM-RST	969 69381	300,00	Överföring via Internet	UT	SEK						

15051201311906252235	82644,0531254316	2015-05-09	2015-05-11	SYSTEM-RST	969 08426	0,31	Överföring via Internet	UT	SEK	84202,9839777605	SE	ÖBERG, EMILIA IRENE	199009140550
15051201311906310761	82644,0630595817	2015-05-09	2015-05-11	SYSTEM-RST	969 09478	4,68	Överföring via Internet	UT	SEK	84202,9839777605	SE	ÖBERG, EMILIA IRENE	199009140550
15052300320503115061	82644,0630124790	2015-05-25	2015-05-22	Fel-KTH	000 00000	32 353,00	Lön	IN	SEK				
15060523013202450339	82644,0531254316	2015-06-05	2015-06-05	Systemkassor	972 00399	1 958,00	Överföring lån	UT	SEK				
15060923325402744439	82644,0531254316	2015-06-09	2015-06-09	SYSTEM-RST	969 76830	16 000,00	Överföring via Internet	UT	SEK	84202,9839777605	SE	ÖBERG, EMILIA IRENE	199009140550
15062423263003429390	82644,0630124790	2015-06-25	2015-06-24	Fel-KTH	000 00000	33 482,00	Lön	IN	SEK				
15063002263213450515	82644,0531254316	2015-06-27	2015-06-29	Systemkassor	972 02158	2 159,00	Överföring lån	UT	SEK				
15070823240102354444	82644,0531254316	2015-07-08	2015-07-08	Fel-KTH	000 00001	6 000,96	Insättning	IN	SEK				
15071400160507693012	82644,0630595817	2015-07-13	2015-07-13	Fel-KTH	000 00000	4 940,00	BG KONTOINSÄTTNING	IN	SEK				
15080100473304128938	82644,0531254316	2015-07-31	2015-07-31	Systemkassor	972 00876	1 952,00	Överföring lån	UT	SEK				
15082723442605348263	82644,0531254316	2015-08-27	2015-08-27	Systemkassor	972 02462	583,00	Överföring lån	UT	SEK				
15090102283010434873	82644,0531254316	2015-08-31	2015-08-31	SYSTEM-RST	976 01123	29,00	Debiteringsavgift	UT	SEK				
150929015635113392855	82644,0630124790	2015-09-28	2015-09-28	SYSTEM-RST	969 76682	7 000,00	Överföring via Internet	UT	SEK	82644,0531254316	SE	HUGMAN, PÄR MIKAEL	199009140550
15100123255503933218	82644,0531254316	2015-10-01	2015-10-01	SYSTEM-RST	969 29813	3 000,00	Överföring via Internet	UT	SEK	84202,9839777605	SE	ÖBERG, EMILIA IRENE	199009140550
15102923350504465768	82644,0531254316	2015-10-29	2015-10-29	Systemkassor	972 00986	2 450,00	Överföring lån	UT	SEK				
15112523350404693118	82644,0630124790	2015-11-25	2015-11-25	SYSTEM-RST	969 86921	10 000,00	Överföring via Internet	UT	SEK	84202,9839777605	SE	ÖBERG, EMILIA IRENE	199009140550
15122200454809456712	82644,0531254316	2015-12-20	2015-12-21	Systemkassor	972 02350	2 543,00	Överföring lån	UT	SEK				
15122223424704407086	82644,0630124790	2015-12-23	2015-12-22	Fel-KTH	000 00000	31 833,00	Lön	IN	SEK				
15122902574716732506	82644,0531254316	2015-12-28	2015-12-28	Systemkassor	972 01308	2 138,00	Överföring lån	UT	SEK				
15122923500505467219	82644,0531254316	2015-12-29	2015-12-29	SYSTEM-RST	976 25605	58,00	Debiteringsavgift	UT	SEK				
15123102494407841085	82644,0630124790	2015-12-31	2015-12-30	Fel-KTH	998 00000	2,25	Sparränta	IN	SEK				
16010500455911284031	82644,0630124790	2015-12-31	2016-01-04	SYSTEM-RST	969 21184	1 800,00	Överföring via Internet	UT	SEK	84202,9839777605	SE	ÖBERG, EMILIA IRENE	199009140550
16012623545703748294	82644,0630124790	2016-01-25	2016-01-26	SYSTEM-RST	969 59224	195,00	Överföring via Internet	UT	SEK	84202,9839777605	SE	ÖBERG, EMILIA IRENE	199009140550
16032500154404435683	82644,0531254316	2016-03-24	2016-03-24	Systemkassor	972 01035	1 256,00	Överföring lån	UT	SEK				
16032500154404435688	82644,0531254316	2016-03-24	2016-03-24	Systemkassor	972 01040	2 617,00	Överföring lån	UT	SEK				
16042601513109715556	82644,0531254316	2016-04-25	2016-04-25	SYSTEM-RST	976 01071	29,00	Debiteringsavgift	UT	SEK				
16051700425607248567	82644,0630595817	2016-05-16	2016-05-16	KIRUNA	961 01538	0,00	Avslut	UT	SEK				
16052423452303303945	82644,0631306776	2016-05-25	2016-05-24	Fel-KTH	000 00000	34 031,00	Lön	IN	SEK				
16052623530004427253	82644,0631306776	2016-05-26	2016-05-26	RÄNTENETTO INTERNET	969 21844	1 773,00	BG-BET. VIA INTERNET	UT	SEK	BG-6416689	SE		199009140550
16052623530004427258	82644,0631306776	2016-05-26	2016-05-26	RÄNTENETTO INTERNET	969 21844	76,00	BG-BET. VIA INTERNET	UT	SEK	BG-57862690	SE		199009140550
16052623530004427263	82644,0631306776	2016-05-26	2016-05-26	RÄNTENETTO INTERNET	969 68909	11 348,00	BG-BET. VIA INTERNET	UT	SEK	BG-1030493	SE		199009140550
16052802544105912331	82644,0631306776	2016-05-27	2016-05-27	SYSTEM-RST	976 00871	29,00	Debiteringsavgift	UT	SEK				
16052802544105912334	82644,0631306776	2016-05-27	2016-05-27	Systemkassor	972 04991	2 580,00	Överföring lån	UT	SEK				
16060101382904900516	82644,0631306776	2016-05-30	2016-05-31	Internservice	919 23343	297,00	KONTOKÖP KORT	UT	SEK				199009140550
16060200130304348113	82644,0631306776	2016-06-01	2016-06-01	RÄNTENETTO INTERNET	969 69152	3 872,35	BG-BET. VIA INTERNET	UT	SEK	PG-642918	SE		199009140550
16060802473609836503	82644,0631306776	2016-06-07	2016-06-07	RÄNTENETTO INTERNET	969 53160	860,00	BG-BET. VIA INTERNET	UT	SEK	BG-53387643	SE		199009140550
16060900353503944221	82644,0631306776	2016-06-08	2016-06-08	SYSTEM-RST	969 02920	17 000,00	Överföring via Internet	UT	SEK	82644,0631306784	SE	HUGMAN, PÄR MIKAEL	199009140550
16061100283903039718	82644,0631306776	2016-06-09	2016-06-10	Internservice	919 00594	174,60	KONTOKÖP KORT	UT	SEK				199009140550
16061500432502676096	82644,0631306776	2016-06-14	2016-06-14	RÄNTENETTO INTERNET	969 44375	300,00	PG-BET. VIA INTERNET	UT	SEK	PG-47930011	SE		199009140550
16061500432502676100	82644,0631306776	2016-06-14	2016-06-14	RÄNTENETTO INTERNET	969 99733	114,00	BG-BET. VIA INTERNET	UT	SEK	BG-57862690	SE		199009140550
150107233330430240154	82644,0531254316	2015-01-05	2015-01-07	Internservice	919 39957	40,00	KONTOKÖP KORT	UT	SEK				199009140550
15011423043101786626	82644,0531254316	2015-01-13	2015-01-14	Internservice	919 18218	45,90	KONTOKÖP KORT	UT	SEK				199009140550
15012001574205388212	82644,0531254316	2015-01-18	2015-01-19	SYSTEM-RST	969 13780	271,00	Överföring via Internet	IN	SEK	82644,0630124790	SE	HUGMAN, PÄR MIKAEL	199009140550
15012101085902569095	82644,0531254316	2015-01-19	2015-01-20	Internservice	919 78932	288,90	KONTOKÖP KORT	UT	SEK				199009140550
15012301162102605182	82644,0630124790	2015-01-23	2015-01-22	Fel-KTH	000 00000	34 431,88	Lön	IN	SEK				
15012704485609638543	82644,0531254316	2015-01-24	2015-01-26	Internservice	919 77112	25,00	KONTOKÖP KORT	UT	SEK				199009140550
15012802222504734178	82644,0531254316	2015-01-27	2015-01-27	Systemkassor	972 02553	1 969,00	Överföring lån	UT	SEK				
15012901004505578837	82644,0531254316	2015-01-28	2015-01-28	SYSTEM-RST	976 22813	29,00	Debiteringsavgift	UT	SEK				
15013002203504049713	82644,0531254316	2015-01-29	2015-01-29	SYSTEM-RST	969 39985	500,00	Överföring via Internet	UT	SEK	84202,9839777605	SE	ÖBERG, EMILIA IRENE	199009140550
15020304370607830230	82644,0531254316	2015-02-02	2015-02-02	SYSTEM-RST	969 24447	200,00	Överföring via Internet	UT	SEK	83279,9048832662	SE	TRUSTLY GROUP AB	199009140550
15022702194204940579	82644,0531254316	2015-02-26	2015-02-26	SYSTEM-RST	969 63265	14 000,00	Överföring via Internet	IN	SEK	82644,0630124790	SE	HUGMAN, PÄR MIKAEL	199009140550
15030304521012751961	82644,0531254316	2015-03-01	2015-03-02	SYSTEM-RST	969 85128	1 500,00	Överföring via Internet	UT	SEK	84202,9839777605	SE	ÖBERG, EMILIA IRENE	199009140550
15032600195204304157	82644,0630124790	2015-03-25	2015-03-25	SYSTEM-RST	969 50565	24 000,00	Överföring via Internet	UT	SEK	84202,9839777605	SE	ÖBERG, EMILIA IRENE	199009140550
15032700531803785023	82644,0630124790	2015-03-26	2015-03-26	SYSTEM-RST	969 32411	665,00	Överföring via Internet	UT	SEK	84202,9839777605	SE	ÖBERG, EMILIA IRENE	199009140550
1503280050105063796	82644,0531254316	2015-03-27	2015-03-27	SYSTEM-RST	969 94641	1 000,00	Överföring via Internet	UT	SEK	84202,9839777605	SE	ÖBERG, EMILIA IRENE	199009140550
15041623414102716313	82644,0630595817	2015-04-16	2015-04-16	SYSTEM-RST	969 84372	3 000,00	Överföring via Internet	UT	SEK	84202,9839777605	SE	ÖBERG, EMILIA IRENE	199009140550
15042803471811719190	82644,0531254316	2015-04-26	2015-04-27	SYSTEM-RST	969 82953	15 000,00	Överföring via Internet	IN	SEK	82644,0630124790	SE	HUGMAN, PÄR MIKAEL	199009140550
15060523013202450340	82644,0531254316	2015-06-05	2015-06-05	Systemkassor	972 00400	2 502,00	Överföring lån	UT	SEK				
15063002263213450516	82644,0531254316	2015-06-27	2015-06-29	Systemkassor	972 02159	2 699,00	Överföring lån	UT	SEK				
15070823240102376387	82644,0630595817	2015-07-08	2015-07-08	SYSTEM-RST	969 28968	10 000,00	Överföring via Internet	UT	SEK	84202,9839777605	SE	ÖBERG, EMILIA IRENE	199009140550
15080100473304128939	82644,0531254316	2015-07-31	2015-07-31	Systemkassor	972 00877	2 485,00	Överföring lån	UT	SEK				
15082902025407002741	82644,0531254316	2015-08-28	2015-08-28	Systemkassor	972 01070	1 567,00	Överföring lån	UT	SEK				
15102923350504465769	82644,0531254316	2015-10-28	2015-10-29	SYSTEM-RST	969 51727	275,00	Överföring	IN	SEK	82644,7440668239	SE	ANDERSSON, OVE MIKAEL	196112214819

15112523350404693119	82644,0630124790	2015-11-25	2015-11-25	SYSTEM-RST	969 14986	3 400,00	Överföring via Internet	UT	SEK	84202,9839777605	SE	ÖBERG, EMILIA IRENE	199009140550
15122200454809456713	82644,0531254316	2015-12-20	2015-12-21	SYSTEM-RST	969 87846	34 000,00	Överföring via Internet	UT	SEK	84202,9839777605	SE	ÖBERG, EMILIA IRENE	199009140550
16010500455911206891	82644,0531254316	2015-12-31	2016-01-04	SYSTEM-RST	969 61918	40 000,00	Överföring via Internet	UT	SEK	84202,9839777605	SE	ÖBERG, EMILIA IRENE	199009140550
16010500455911284032	82644,0630124790	2016-01-01	2016-01-04	SYSTEM-RST	969 99665	35,00	Överföring via Internet	UT	SEK	84202,9839777605	SE	ÖBERG, EMILIA IRENE	199009140550
16032500154404435684	82644,0531254316	2016-03-24	2016-03-24	Systemkassor	972 01036	2 045,00	Överföring lån	UT	SEK				
16042601513109715557	82644,0531254316	2016-04-25	2016-04-25	Systemkassor	972 07286	154,00	Överföring lån	UT	SEK				
16052600135005082977	82644,0631306776	2016-05-25	2016-05-25	Systemkassor	972 05695	1 196,00	Överföring lån	UT	SEK				
16052623530004427254	82644,0631306776	2016-05-26	2016-05-26	RÄNTENETTO INTERNET	969 21845	578,00	BG-BET. VIA INTERNET	UT	SEK	BG-4129987	SE		199009140550
16052623530004427259	82644,0631306776	2016-05-26	2016-05-26	RÄNTENETTO INTERNET	969 21842	1 751,00	PG-BET. VIA INTERNET	UT	SEK	PG-49495013	SE		199009140550
16052802544105912335	82644,0631306776	2016-05-27	2016-05-27	RÄNTENETTO INTERNET	969 70412	3 107,00	PG-BET. VIA INTERNET	UT	SEK	PG-48496012	SE		199009140550
16060101382904900517	82644,0631306776	2016-05-30	2016-05-31	Interservice	919 87870	129,95	KONTOKÖP KORT	UT	SEK				199009140550
16060300033802966127	82644,0631306776	2016-06-02	2016-06-02	RÄNTENETTO INTERNET	969 19320	1 648,00	PG-BET. VIA INTERNET	UT	SEK	PG-8366031	SE		199009140550
16060802473609836504	82644,0631306776	2016-06-07	2016-06-07	RÄNTENETTO INTERNET	969 53161	308,00	BG-BET. VIA INTERNET	UT	SEK	BG-53387643	SE		199009140550
16061500432502676097	82644,0631306776	2016-06-14	2016-06-14	RÄNTENETTO INTERNET	969 44376	540,00	BG-BET. VIA INTERNET	UT	SEK	BG-3817681	SE		199009140550
16061500432502676101	82644,0631306776	2016-06-14	2016-06-14	SYSTEM-RST	969 71069	17 000,27	Överföring via Internet	IN	SEK	82644,0631306792	SE	HUGMAN, PÄR MIKAEL	199009140550
15010723333403420155	82644,0531254316	2015-01-05	2015-01-07	Interservice	919 87191	101,90	KONTOKÖP KORT	UT	SEK				199009140550
15012401310003162535	82644,0531254316	2015-01-22	2015-01-23	SYSTEM-RST	969 91612	150,00	Överföring via Internet	UT	SEK	83279,9048832662	SE	TRUSTLY GROUP AB	199009140550
15012704485608638544	82644,0531254316	2015-01-24	2015-01-26	Interservice	919 77120	348,00	KONTOKÖP KORT	UT	SEK				199009140550
150128022225047341179	82644,0531254316	2015-01-27	2015-01-27	Systemkassor	972 02554	2 536,00	Överföring lån	UT	SEK				
15012901004505578838	82644,0531254316	2015-01-28	2015-01-28	SYSTEM-RST	969 26299	315,00	Överföring via Internet	UT	SEK	83279,9048832662	SE	TRUSTLY GROUP AB	199009140550
15022702194204974899	82644,0630124790	2015-02-26	2015-02-26	SYSTEM-RST	969 20660	18 000,00	Överföring via Internet	UT	SEK	84202,9839777605	SE	ÖBERG, EMILIA IRENE	199009140550
15030304521012751962	82644,0531254316	2015-03-02	2015-03-02	SYSTEM-RST	976 22716	29,00	Debiteringsavgift	UT	SEK				
150328005550105063792	82644,0531254316	2015-03-27	2015-03-27	Systemkassor	972 02609	1 150,00	Överföring lån	UT	SEK				
15041623414102716314	82644,0630595817	2015-04-16	2015-04-16	Fel-KTH	000 00000	3 000,00	Insättning	IN	SEK				
15042803471811805375	82644,0630124790	2015-04-26	2015-04-27	SYSTEM-RST	969 42953	15 000,00	Överföring via Internet	UT	SEK	82644,0531254316	SE	HUGMAN, PÄR MIKAEL	199009140550
15060523013202450341	82644,0531254316	2015-06-05	2015-06-05	EJ FÖRD OH, K/I, T/S	969 70645	100 000,00	Överföring	IN	SEK	84202,9839777605	SE	ÖBERG, EMILIA IRENE	199202083706
15082902025407002742	82644,0531254316	2015-08-28	2015-08-28	Systemkassor	972 01071	2 666,00	Överföring lån	UT	SEK				
151029233500504465770	82644,0531254316	2015-10-29	2015-10-29	EJ FÖRD OH, K/I, T/S	969 66657	6 000,00	Överföring	IN	SEK	84202,9839777605	SE	ÖBERG, EMILIA IRENE	199202083706
16010500455911206892	82644,0531254316	2015-12-31	2016-01-04	SYSTEM-RST	969 24422	41 000,00	Överföring via Internet	UT	SEK	84202,9839777605	SE	ÖBERG, EMILIA IRENE	199009140550
16011222565102030468	82644,0531254316	2016-01-12	2016-01-12	RÄNTENETTO INTERNET	969 44288	685,00	BG-BET. VIA INTERNET	UT	SEK	BG-50516822	SE		199009140550
16032500154404435685	82644,0531254316	2016-03-24	2016-03-24	Systemkassor	972 01037	2 541,00	Överföring lån	UT	SEK				
16052600135005082978	82644,0631306776	2016-05-25	2016-05-25	Systemkassor	972 05696	2 129,00	Överföring lån	UT	SEK				
16052623530004427255	82644,0631306776	2016-05-26	2016-05-26	RÄNTENETTO INTERNET	969 21846	2 627,00	BG-BET. VIA INTERNET	UT	SEK	BG-4129987	SE		199009140550
16052623530004427260	82644,0631306776	2016-05-26	2016-05-26	RÄNTENETTO INTERNET	969 21849	12 697,00	BG-BET. VIA INTERNET	UT	SEK	BG-7299126	SE		199009140550
16053102354614821237	82644,0631306776	2016-05-27	2016-05-30	Interservice	919 81556	753,91	KONTOKÖP KORT	UT	SEK				199009140550
16060300033802966128	82644,0631306776	2016-06-02	2016-06-02	RÄNTENETTO INTERNET	969 19323	5 310,00	BG-BET. VIA INTERNET	UT	SEK	BG-1777366	SE		199009140550
16060802473609836505	82644,0631306776	2016-06-07	2016-06-07	RÄNTENETTO INTERNET	969 53167	773,00	BG-BET. VIA INTERNET	UT	SEK	BG-53387643	SE		199009140550
15010900591701889618	82644,0531254316	2015-01-07	2015-01-08	Interservice	919 04508	175,00	KONTOKÖP KORT	UT	SEK				199009140550
15011601000002658875	82644,0531254316	2015-01-15	2015-01-15	EJ FÖRD OH, K/I, T/S	969 32399	900,00	Överföring	IN	SEK	84202,9839777605	SE	ÖBERG, EMILIA IRENE	199202083706
15012401310003162536	82644,0531254316	2015-01-23	2015-01-23	SYSTEM-RST	969 15898	4 000,00	Överföring via Internet	IN	SEK	82644,0630124790	SE	HUGMAN, PÄR MIKAEL	199009140550
15012704485608638545	82644,0531254316	2015-01-24	2015-01-26	Interservice	919 77134	30,00	KONTOKÖP KORT	UT	SEK				199009140550
15012901004505578839	82644,0531254316	2015-01-28	2015-01-28	SYSTEM-RST	969 36911	330,00	Överföring via Internet	UT	SEK	83279,9048832662	SE	TRUSTLY GROUP AB	199009140550
15022702194204974900	82644,0630124790	2015-02-26	2015-02-26	SYSTEM-RST	969 63265	14 000,00	Överföring via Internet	UT	SEK	82644,0531254316	SE	HUGMAN, PÄR MIKAEL	199009140550
15030304521012751963	82644,0531254316	2015-03-02	2015-03-02	SYSTEM-RST	969 47787	3 500,00	Överföring via Internet	UT	SEK	84202,9839777605	SE	ÖBERG, EMILIA IRENE	199009140550
15042323533703248106	82644,0630124790	2015-04-24	2015-04-23	Fel-KTH	000 00000	32 836,00	Lån	IN	SEK				
15082902025407002743	82644,0531254316	2015-08-28	2015-08-28	SYSTEM-RST	969 89920	10 000,00	Överföring via Internet	IN	SEK	82644,0630124790	SE	HUGMAN, PÄR MIKAEL	199009140550
16011222565102030469	82644,0531254316	2016-01-12	2016-01-12	SYSTEM-RST	969 11460	315,00	Överföring via Internet	UT	SEK	84202,9839777605	SE	ÖBERG, EMILIA IRENE	199009140550
16052600135005082979	82644,0631306776	2016-05-25	2016-05-25	Systemkassor	972 05697	2 599,00	Överföring lån	UT	SEK				
16053102354614821238	82644,0631306776	2016-05-30	2016-05-30	SYSTEM-RST	976 25457	29,00	Debiteringsavgift	UT	SEK				
16060300033802966129	82644,0631306776	2016-06-02	2016-06-02	RÄNTENETTO INTERNET	969 19324	41 765,00	BG-BET. VIA INTERNET	UT	SEK	BG-1777366	SE		199009140550
16060802473609836506	82644,0631306776	2016-06-07	2016-06-07	RÄNTENETTO INTERNET	969 53159	623,00	PG-BET. VIA INTERNET	UT	SEK	PG-48496012	SE		199009140550
15010900591701889619	82644,0531254316	2015-01-07	2015-01-08	Interservice	919 04559	120,00	KONTOKÖP KORT	UT	SEK				199009140550
15011701130402274768	82644,0531254316	2015-01-15	2015-01-16	Interservice	919 07008	65,00	KONTOKÖP KORT	UT	SEK				199009140550
15042803471811719185	82644,0531254316	2015-04-27	2015-04-27	SYSTEM-RST	976 00596	29,00	Debiteringsavgift	UT	SEK				
16052600135005082980	82644,0631306776	2016-05-25	2016-05-25	Systemkassor	972 05698	1 373,00	Överföring lån	UT	SEK				
16060101382904900513	82644,0631306776	2016-05-30	2016-05-31	Interservice	919 42852	107,00	KONTOKÖP KORT	UT	SEK				199009140550
16060300033802966130	82644,0631306776	2016-06-02	2016-06-02	RÄNTENETTO INTERNET	969 19321	1 829,00	PG-BET. VIA INTERNET	UT	SEK	PG-9974049	SE		199009140550
15010900591701889620	82644,0531254316	2015-01-07	2015-01-08	Interservice	919 44793	364,25	KONTOKÖP KORT	UT	SEK				199009140550
15011701130402274769	82644,0531254316	2015-01-15	2015-01-16	Interservice	919 07064	120,00	KONTOKÖP KORT	UT	SEK				199009140550
15042803471811719186	82644,0531254316	2015-04-27	2015-04-27	Systemkassor	972 02558	1 150,00	Överföring lån	UT	SEK				
16060300033802966131	82644,0631306776	2016-06-02	2016-06-02	RÄNTENETTO INTERNET	969 19322	7 520,00	PG-BET. VIA INTERNET	UT	SEK	PG-9974049	SE		199009140550
15011701130402274770	82644,0531254316	2015-01-15	2015-01-16	Interservice	919 59690	32,50	KONTOKÖP KORT	UT	SEK				199009140550
16060300033802966132	82644,0631306776	2016-06-01	2016-06-02	SYSTEM-RST	969 95465	60 000,00	Överföring	IN	SEK	82644,7440674831	SE	HUGMAN, SUSANNE GABRIELLA IRENE	196112214819

Pär Hugman

15012001574205388208 82644,0531254316 2015-01-17 2015-01-19 Internservice

919 87704

92,00 KONTOKÖP KORT  
2 439 284,47  
2 439 284,47

UT SEK

199009140550

# Folksam

## Livförsäkring

Datum  
2016-04-15

Kundnummer  
**QHB-64890-7**

Telefonnummer vid frågor

Kundservice: 0771-950 950  
Inträffad skada: 0771-960 960  
Övrigt: 0771-960 960

Pär Hugman  
Roknäs 195  
946 31 Roknäs

## Hej

Välkommen som kund hos Folksam. Vi är glada för att du har tecknat en livförsäkring.

Försäkringsnummer: PF- 3068214- 331

Uppgifterna som du lämnade i hälsobeskrivningen när du ansökte om försäkringen bifogas tillsammans med försäkringsbeskedet.

**Om någon uppgift som du lämnat vid ansökan inte stämmer kan det medföra att försäkringen inte gäller i framtiden. Vi ber dig därför att noga kontrollera uppgifterna som du lämnade om din hälsa.**

Ring oss på 020-59 97 00 om någon uppgift behöver rättas, eller om du har andra frågor.

**När du betalar, intygar du samtidigt att dessa uppgifter stämmer.**

Med vänlig hälsning  
Folksam



**Livförsäkring**Datum  
2016-04-15Kundnummer  
**QHB-64890-7**

Telefonnummer vid frågor

Kundservice: 0771-950 950

Inträffad skada: 0771-960 960

Övrigt: 0771-960 960

**Hälsobeskrivning**

Nedan redovisas dina angivna svar på hälsofrågorna:

1. Min längd, **166 cm** . Min vikt, **74 kg**

2. Jag tror eller vet att mitt hälsotillstånd behöver vårdgivares råd, undersökning, behandling eller uppföljning.

*Svara inte Ja på grund av t.ex. normal graviditet, förlossning eller vanlig förkylning.***Angivet svar: Nej**

3. Jag är ordinerad receptbelagd medicin.

*Svara inte Ja på grund av p-piller eller kortare antibiotikabehandling.***Angivet svar: Nej**

4. Jag har någon gång under de senaste tio åren haft något/några av nedanstående tillstånd:

**Angivet svar: Nej**

- Neurologisk sjukdom (t.ex. Multipel skleros, Alzheimer)
- Psykisk sjukdom (t.ex. Depression)
- Alkohol- eller drogmissbruk
- Lungsjukdom (t.ex. astma)
- Hjärt- eller kärlsjukdom (t.ex. högt blodtryck, stroke)
- Förhöjda blodfetter
- Leversjukdom (t.ex. hepatit)
- Mag- eller tarmsjukdom (t.ex. Crohns sjukdom, Ulcerös kolit)
- Diabetes
- Njur- eller urinvägssjukdom
- Cancer eller tumörer
- Reumatologisk sjukdom (t.ex. Reumatoid artrit, SLE)



**Folksam****Försäkringsbesked**  
**Livförsäkring**

191

Datum  
2016-04-15Kundnummer  
**QHB-64890-7**

Telefonnummer vid frågor

Kundservice: 0771-950 950  
Inträffad skada: 0771-960 960  
Övrigt: 0771-960 960Pär Hugman  
Roknäs 195  
946 31 Roknäs

<b>Utfärdat på grund av</b>	Ny försäkring
<b>Försäkringstagare</b>	Pär Hugman
<b>Försäkrad</b>	Pär Hugman
<b>Försäkringsnummer</b>	PF- 3068214- 331
<b>Avtalstid</b>	14 april 2016 - 13 april 2017
<b>Helårspremie</b>	1 192 kronor Premien fastställs för ett år i taget.
<b>Betelsätt</b>	Autogiro per Månad
<b>Försäkringsbelopp</b>	3 000 000 kronor
<b>Omfattning</b>	Livförsäkring
<b>Försäkringsvillkor</b>	Försäkringsvillkor Livförsäkring av den 1 januari 2016
<b>Förmånstagare</b>	Generellt förmånstagarförordnande
<b>Övrig information</b>	Livförsäkringen innehåller inte något sparande. Premien anpassas årligen vid nytt avtalsår med hänsyn till den försäkrades ålder.



## Livförsäkring

Datum  
2016-04-15Kundnummer  
**QHB-64890-7****Kort information**

Här följer en kortfattad beskrivning av försäkringens omfattning. För försäkringen gäller de fullständiga försäkringsvillkoren. Du kan hämta försäkringsvillkoren på folksam.se eller kontakta kundservice. Nedanstående är en kortfattad översikt av aktuella försäkringsvillkor som gäller för ett år i taget. Vid ändring lämnas särskild information om de nya villkoren.

**Allmänt**

Försäkringen gäller dygnet runt och kan lämna ersättning vid dödsfall under försäkringstiden. Försäkringen gäller längst till och med årsförfallodagen närmast efter att den försäkrade fyller 85 år.

**Premier**

Premien bestäms varje år enligt reglerna för Folksams premiesättning. Premien påverkas av försäkringsbeloppets storlek och den försäkrades ålder.

**Livförsäkring**

Om den försäkrade avlider under försäkringstiden utbetalas försäkringsbeloppet till förmånstagare/försäkringstagare.

**Försäkringsbelopp**

Försäkringsbeloppet framgår på sid 1.

**Förmånstagare**

Förmånstagare är den eller de som har rätt till försäkringsbeloppet om den försäkrade avlider eller den som rätten till försäkringen ska övergå till.

*Generellt förmånstagarförordnande*

Om inget särskilt förmånstagarförordnande anmälts vid den försäkrades dödsfall gäller följande:

- Om den försäkrade är försäkringstagare tillfaller försäkringsbeloppet i första hand försäkringstagarens make/sambo/registrerad partner och i andra hand försäkringstagarens arvingar.
- Om den försäkrade är annan än försäkringstagaren tillfaller försäkringsbeloppet försäkringstagaren.
- Om förmånstagarförordnande saknas och försäkringstagaren och den försäkrade avlider samtidigt, tillfaller försäkringsbeloppet i första hand försäkringstagarens make/sambo/registrerad partner och i andra hand försäkringstagarens arvingar.

Om inget särskilt förmånstagarförordnande anmälts vid försäkringstagarens dödsfall gäller följande:

- Om försäkringstagaren avlider före den försäkrade

gäller att den försäkrade inträder som försäkringstagare.

**Begränsningar i försäkringens giltighet**

För försäkringen gäller vissa begränsningar vid krig, atomkärnreaktion och vissa terrorhandlingar, se försäkringsvillkoren.

*Vistelse utanför EU, Norge eller Schweiz*

Försäkringen omfattar inte dödsfall som inträffar utanför EU, Norge eller Schweiz, som drabbar den försäkrade om vistelsen varat i mer än tolv månader.

Vistelse utanför EU, Norge eller Schweiz anses inte avbruten genom tillfällig vistelse på högst 45 dagar för läkarbesök, sjukhusvård, affärer, semester eller dylikt inom EU, Norge eller Schweiz

*Sport/idrott eller riskfylld verksamhet*

Försäkringen gäller inte för dödsfall som orsakats av att den försäkrade deltagit i sport eller idrott, äventyrlig verksamhet, expeditioner eller annan riskfylld verksamhet, som inte kan anses som motion eller fritidssysselsättning av normal omfattning. Nedan ges exempel på riskfylld verksamhet:

- Boxning eller annan kampsport där slag och sparkar ingår.
- Tävlning eller organiserad träning med motorfordon, motorfarkoster eller hastighetskörning.
- Klättring på berg, klippa, is eller glaciär.
- Off-piståkning.
- Dykning (avseende större djup än 30 meter, ensamdykning eller is-, vrak- eller grottdykning).
- Fallskärms hoppning, segelflygning, drakflygning eller andra flygsporter.
- Sport/idrottstävling eller organiserad träning som professionell idrottsutövare.
- Stuntman eller liknande verksamhet.
- Särskild yrkesverksamhet såsom livvakt eller liknande.

*Flygning*

Försäkringen gäller inte vid flygolycka om den försäkrade är förare eller har annan funktion ombord vid:

- militärflygning
- avancerad flygning eller yrkesmässig provflygning
- flygning som utförs av flygbolag som inte är koncessionerat i nordiskt land

*Själv mord*

Innan ett år förflutit från det försäkringen trädde i kraft eller senast återupptogs gäller försäkringen vid självmord endast om det måste antas att den tagits utan tanke på självmord.

#### **Övrigt**

##### **Skatteregler**

Utbetalning från försäkringen är fri från inkomstskatt och avdrag får inte göras för inbetald premie.

##### **Preskription**

Rätten till försäkringsersättning eller annat försäkringskydd upphör om den som gör anspråk på ersättning inte väcker talan mot oss inom tio år från tidpunkten när det förhållande som enligt försäkringsavtalet berättigar till sådant skydd inträdde. Den som framställt sitt anspråk till oss inom den tid som anges här, har dock alltid minst sex månader på sig att väcka talan mot oss från den dag vi har förklarat att vi tagit slutlig ställning till anspråket.

Datum  
2016-05-03

Kundnummer  
QHB-64890-7

Pär Hugman  
Roknäs 195  
946 31 Roknäs



24.2016-05-04:07:08:44:14395

212100

# Hej!

Varmt välkommen till Folksam. Byggnads och Folksam samarbetar för att du ska ha så bra försäkringar som möjligt. Här kommer ditt försäkringsbesked som innehåller en sammanställning över de försäkringar som du har till ett förmånligt pris.

Extra förmånliga  
försäkringar

## Du är viktig för oss

Vi engagerar oss i din trygghet. Du har tillgång till riktig bra försäkringar. Det betyder bland annat att:

- Ditt försäkringserbjudande har ett bättre innehåll jämfört med om du skulle teckna försäkringarna på egen hand.
- Du får ett bättre pris eftersom ni är många som tecknar försäkringar tillsammans.
- När du har ditt hem försäkrat hos oss får du samlingsrabatt på många andra försäkringar.

## Vi finns till för dig

Titta igenom ditt försäkringsbesked och hör av dig till oss om du har några frågor eller behöver ändra eller lägga till något i din försäkring. Vi kan också erbjuda dig ett riktigt bra sparande till din pension.

Besök oss på [folksam.se](http://folksam.se) eller ring 0771-950 950.

Vi ser fram emot att ta hand om dig och hoppas att du ska känna dig nöjd med vår service.

**Maria Rudolphi**  
Chef Kundservice  
Folksam

# Folksam



Datum  
2016-05-03

Kundnummer  
QHB-64890-7

## Försäkringsbesked

### Gruppförsäkring

24:2016-05-04:07:02:44:04398

Utfärdat på grund av	Nytecknad försäkring.
Avtalslutande part	Byggnads
Försäkringsberättigade	Förbundets medlemmar
Avtalsnummer	GF 14966-00000
Försäkringsnummer	KF 8095829-001
Gruppmedlem	Pär Hugman
Försäkringen gäller	Från och med 1 maj 2016.
Betalningsätt	Du betalar premien med faktura. Har du inte fått någon, skickas den till dig snart.
Försäkringsvillkor	Villkor Gruppförsäkring

#### Kontakta Folksam

Kundservice: 0771-950 950

Inträffad skada: 0771-960 960

Hemsida [folksam.se](http://folksam.se)

#### Försäkringsinnehåll

##### Omfattning

##### Medförsäkrad (Make/registrerad partner/sambo)

Omfattning	Månadspremie
Medlemsolycksfall-Fritid	38,00 Kr

## Din omfattning i gruppavtal GF 14966 00000

Med "du" nedan avses den försäkrade, som kan vara så väl gruppmedlem som medförsäkrad. I de fall olika regler gäller för gruppmedlem och medförsäkrad, anges detta särskilt.

Här följer en kortfattad beskrivning av de gruppförsäkringar du omfattas av. För försäkringen gäller de fullständiga försäkringsvillkoren, som du kan hämta på [www.folksam.se](http://www.folksam.se) eller kontakta närmaste Folksamkontor.

Observera att försäkringen för din del endast omfattar de ersättningsmoment som beskrivs i detta försäkringsbesked.

Har du sökt inträde i försäkring genom till exempel särskild hälsoprövning, har du fått skriftligt besked om huruvida du omfattas av försäkringen.

Ersättning lämnas enligt de försäkringsvillkor som gäller det år försäkringsfallet inträffar.

Prisbasbeloppet (pbb) för 2016 är 44.300 kronor.

### Medlemsolycksfall - Fritid

Försäkringen gäller vid olycksfallsskada på fritiden. Med olycksfallsskada menas en kroppsskada genom en oförutsedd plötelig yttre händelse. Finns annat kroppsfel (sjukdom eller skada) lämnas ersättning bara för de följder som direkt beror på olycksfallsskadan.

Med olycksfallsskada jämställs kroppsskada som orsakats av solsting, värmeslag, förfrysning, vridvåld mot knä och avsliten hälsena.

Som olycksfallsskada räknas inte frivilligt orsakad kroppsskada och kroppsskada som uppkommit genom

- smitta av bakterier, virus eller annat smittämne - smitta på grund av insektsstick eller liknande kan dock ersättas som olycksfallsskada
- smitta eller förgiftning genom intagande av mat eller dryck
- ingrepp, behandling eller undersökning eller genom användning av läkemedel
- förslitning, överbelastning eller överansträngning. Kroppsskada som vanligtvis inte betraktas som olycksfallsskada är exempelvis ryggskott, diskbräck och muskelbristning.

### Medförsäkrad

Olycksfallsförsäkringen gäller för dig som försäkrad längst till och med den månad gruppmedlemmen fyller 65 år (slut-ålder)

### Kostnadsersättningar

Vid ersättning för kostnader gäller följande:

- Finns inte rätt till ersättning från Försäkringskassan i Sverige, lämnas ersättning bara för de kostnader som skulle ha ersatts om denna rätt funnits.

- Ersättning för kostnader lämnas inte om ersättning lämnas från annat håll.
- Vid olycksfall som inträffat i Sverige ersätts inte kostnader för vård utomlands.
- Vid olycksfall utanför hemorten och utomlands kan ersättning endast lämnas för kostnad som inte omfattas av resemoment eller separat reseförsäkring.

### Olycksfallsersättning

- Medför olycksfallsskadan läkarvård lämnas ersättning med 1 000 kronor som schablonersättning.
- Om fortsatt läkarvård krävs efter 12 månader lämnas ersättning med ytterligare högst 1 000 kronor per år i sammanlagt högst fem år från det att olycksfallet inträffade för kostnader för läkarvård, läkemedel, behandling, hjälpmedel samt resor till och från vård och behandling. Ersättning lämnas längst tills ersättning för medicinsk invaliditet har utbetalats.
- Merkostnader för resor till och från arbetet kan också ersättas om läkare föreskrivit särskilt transportmedel.

### Akutersättning

Medför olycksfallsskadan läkarvård lämnas schablonersättning inom fem år från det att olycksfallet inträffade beroende av antal dagar av akut sjuktid enligt följande

- 1 000 kronor vid minst 8 dagars akut sjuktid i en följd
- 1 000 kronor vid ytterligare minst 7 dagar
- 1 000 kronor vid ytterligare minst 15 dagar
- 33 kr per dag från och med dag 31 i högst 150 dagar.

### Sjukhusvistelse och korttidsboende

Medför olycksfallsskadan inskrivning på sjukhus eller rehabiliteringsklinik över natt inom fem år från det att olycksfallet inträffade, lämnas ersättning med 200 kronor per dag i högst 180 dagar. Vid vistelse på korttidsboende lämnas ersättning med 100 kronor per dag i högst 180 dagar.

### Rehabilitering

Medför olycksfallsskadan behov av medicinsk rehabilitering utanför offentlig vård kan ersättning lämnas inom fem år från det att olycksfallet inträffade för kostnader med högst 1 000 kronor. Med rehabilitering menas åtgärder av medicinsk art för att förbättra den nedsatta funktionsförmågan. Behovet ska styrkas med intyg från legitimerad läkare.

### Tandskadekostnader

Ersättning lämnas för nödvändiga kostnader inom fem år från det att olycksfallet inträffade. För skada som uppkommit vid tuggning eller bitning lämnas ingen ersättning.

### Övriga kostnader

Leder olycksfallsskadan till behandling av läkare lämnas ersättning för nödvändiga merkostnader under akut sjuktid inom fem år från det att olycksfallet inträffade. Ersättning lämnas för följande kostnader:

- Hemhjälp som kommunen godkänt
- Fotvård och hårvård

- Reparation av skadade glasögon
- Reparation av skadad hörrapparat
- Skadade kläder
- Specialkläder för viss verksamhet, högst 10 000 kronor under försäkringens giltighetstid
- Reparation av högst två skadade ringar av ädelmetall eller titan, högst 3 000 kronor
- Andra nödvändiga kostnader, högst 5 000 kronor

#### **Kroppsskadeersättning**

Ersättning lämnas inte om olycksfallsskadan omfattas av trafik-, överfalls- eller ansvarsförsäkring.

Medför olycksfallsskadan läkarvård och minst åtta dagar akut sjuktid i en följd inom fem år från skadetillfället lämnas engångsbelopp enligt följande:

- 2 000 kronor för senskada, ledbandsskada, sårskada, blödning i vävnad, öronskada, ögonskada, smitta som en följd av insektsstick eller liknande
- 3 000 kronor vid benbrott
- 2 000 – 18 000 kronor vid brännskada från grad 2
- 2 000 kronor vid amputation av finger/fingrar eller tå/tår
- 4 000 kronor vid övriga amputationer, förlust av organ eller organfunktion
- 2 000 kronor vid lätt skallskada, tinnitus
- 12 000 kronor vid svårare skallskada
- 18 000 kronor vid förlamning nedre kroppshalva
- 25 000 kronor vid förlamning alla extremiteter

Ersättning lämnas för samma olycksfall med flera kroppsskador som var för sig medför åtta dagars akut sjuktid med högst 20 000 kronor. Därutöver kan ersättning lämnas vid förlamning.

#### **Invaliditet**

##### **Medicinsk invaliditet**

Försäkringsbeloppet är 1000000 kronor. Från fyllda 55 år minskas försäkringsbeloppet med fem procentenheter för varje år till och med 64 år.

Vid invaliditetsgrader från och med fem procent lämnas ersättning med så stor del av försäkringsbeloppet som motsvarar invaliditetsgraden angiven i procent, dock lägst 2,5 procent av försäkringsbeloppet före minskning på grund av ålder.

Vid invaliditetsgrader under 5 procent lämnas ersättning med 2,5 procent av försäkringsbeloppet före minskning på grund av ålder.

Vid invaliditetsgrader från åtta procent höjs ersättningen enligt tabell i villkoren. Högsta ersättning är 2000000 kronor. Rätt till ersättning föreligger när den framtida bestående invaliditeten fastställts, dock tidigast två år från det att olycksfallet inträffade.

Omprövning av den medicinska invaliditetsgraden kan inte ske efter det att mer än fem år förflutit från den dag invaliditetsgraden första gången fastställdes.

##### **Ärr**

Ersättning lämnas för ärr som en direkt följd av olycksfallsskada som behandlas av legitimerad läkare, om ärrret kvarstår två år efter dess uppkomst. Bagatellartat ärr ersätts inte. Om du har fyllt 65 år när olycksfallsskadan inträffar,

lämnas ingen ersättning för ärr. Ersättning lämnas i procent av försäkringsbeloppet för medicinsk invaliditet och enligt av Folksam fastställda tabeller. För mer information, se försäkringsvillkoren eller gå in på [folksam.se](http://folksam.se).

##### **Hjälpmedel vid bestående ögonskada**

Vid förväntad bestående ögonskada lämnas ersättning inom tre år från det att olycksfallet inträffade för inköp av nödvändiga glasögon eller linser med högst 7 000 kronor.

##### **Handikappfordon**

Ersättning lämnas med högst 40 000 kronor för anskaffning av handikappfordon om olycksfallsskadan har medfört ett varaktigt och väsentligt funktionshinder. Bilstöd ska ha godkänts av Försäkringskassan.

##### **Krisförsäkring**

Om du drabbas av psykisk ohälsa på grund av ersättningsberättigande olycksfallsskada, nära anhörigs död, överfall, hot, rån, våldtäkt eller våld som tillfogas av familjemedlem eller annan kan ersättning lämnas för högst tio behandlingar hos legitimerad psykolog eller legitimerad psykiater som Folksam anvisar. Behandlingen ska påbörjas inom två år från den händelse som orsakat den psykiska ohälsan och vara avslutad inom tre år efter att händelsen inträffade. Vid behov av krishjälp ska Folksam kontaktas, ring 0771-960 960.

Vid psykisk ohälsa på grund av överfall, rån, hot eller våldtäkt som polisanmälts lämnas också en ideell engångsersättning med 4 000 kronor om den försäkrade behandlas av en genom oss anvisad psykolog eller terapeut. Ersättning lämnas inte vid våld som tillfogas av familjemedlem.

#### **Övrigt**

##### **Begränsningar i försäkringarnas giltighet**

Försäkringarna gäller med begränsad omfattning vid

- grov vårdslöshet
- vistelse utomlands, krig, atomkärnreaktion och vissa terrorhandlingar, se försäkringsvillkoren.

##### **Efterskydd och fortsättningsförsäkring**

Om försäkringen upphör kan du under vissa förutsättningar

- omfattas av ett förlängt försäkringskydd (efterskydd) i tre månader
- teckna fortsättningsförsäkring inom tre månader.

Se försäkringsvillkoren.

##### **Preskription - Vänta inte för länge**

Rätten till försäkringsersättning eller annat försäkringskydd upphör om den som gör anspråk på ersättning inte väcker talan mot oss inom tio år från tidpunkten när det förhållande som enligt försäkringsavtalet berättigar till sådant skydd inträdde. Den som framställt sitt anspråk till oss inom den tid som anges här, har dock alltid minst sex månader på sig att väcka talan mot oss från den dag vi har förklarat att vi tagit slutlig ställning till anspråket.



Polisen

# Förhör

Signerat av

Signerat datum

Enhet  
Polisregion Nord, LPO Piteå Älvdal

Diariernr  
5000-K582267-16

Hörd person Nylander, Nicklas			Personnummer
Den hörde är Vittne	ID Styrkt Ja	Sätt Egna uppgifter	Ställning till misstänkt - målsägande - vittne
Tolk	Språk		

Brottsmisstanke / Anledning till förhöret Hörd angående omständigheter i samband med tecknandet av livförsäkring för Per Hugman samt sjuk och olycksfalls försökring för Emilia Öbergs barn.		
Underrättad om misstanke	Underrättad om rätt till försvarare (best i FUK 12§ iakttagna)	
Försvarare/ombud önskas	Försvarare/ombud närvarande	Godtar den försvarare som rätten förordnar

Förhørsledare Gunnar Zingmark	Förhørsdatum 2016-05-19	Förhör påbörjat 09:35	Förhör avslutat 09:45
Förhørsplats Utredningsavd. Piteå	Typ av förhör RB 23:6	Förhörssätt Telefonförhör	
Förhörsvittne	Utskrivet av GZ		

## Berättelse

Niklas berättar sammanfattningsvis följande:

Han jobbar vid Folksams kundtjänst och kontakten med kunderna sker via telefon och mail.

Den 14:e april -16 tecknades en livförsäkring på Per Hugman. Detta gjordes via internet och därför är det ingen som haft kontakt med kunden. Det har inte varit något offertförfarande utan personen har gått in på deras hemsida den 14:e april och gjort allt klart samma dag. Det går inte se något klockslag på när försäkringen tecknades.

Han säger vidare att försäkringen har det högsta beloppet de kan erbjuda, 3 miljoner i fall försäkringstagaren avlider. Förmånstagare är enligt deras standard avtal. Det finns ingen separat skrivet.

Förmånstagare i första ledet är make/maka, sambo eller barn. Det betyder att är man sambo så är det den person man sammanbor med som försäkringen betalas ut till.

Personen som tecknat livförsäkringen har via internet fyllt i en hälsodeklaration. Eftersom ingenting var avvikande i den så har försökringen börjat gälla direkt från datumet den tecknades, 2016-04-14.

Samma person som tecknade livförsäkringen tecknade också en sjuk och olycksfalls försäkring på barnen. Han hade kontakt med personen via telefon. Han minns inte vem som ringde eller vilka frågor som ställdes. Han pratar med massor av personer varje dag och det är omöjligt att komma ihåg enskilda samtal. Han vet dock att det hade telefonkontakt eftersom det finns en notering om detta.

Han säger att även barnförsäkringen tecknades på det högsta belopp de kan erbjuda, 50 pris basbelopp för sjukdom eller invalidisering. Även här är det ifyllt en hälsodeklaration och det har inte funnits något avvikande i den och därför har försäkringen börjat gälla direkt, d.v.s. 2016-04-14.

Barnförsäkringen skulle betalas via autogiro. Blankettet är utskickad i Emilia Öbergs namn. I livförsäkringen är blankett utskickad i Per Hugmans namn.

Utöver detta kan de också se att Folksam lagt upp en offert för på villaförsäkring Rognäs 28:2, detta är gjort per 160428 och på personnummer 920208-3706. Offerten är dock inte betald och därav är fastigheten ännu inte försäkrad på någon av ovanstående personnummer. I denna offert står Emilia Öberg som försäkringstagare.

Ekonomiavdelningen på Folksam kommer bifoga försäkringsavtalen.

Förhör avslutat.

Gunnar Zingmark, insp.



PM

Signerad av

Signerad datum

Enhet

Polisregion Nord, LPO Piteå Älvdal

Diarienumr

5000-K582267-16

Uppgiftslämnare

Lidman, Stefan

Datum

2016-06-22

Tid

14:42

Beslag verkställt

Nej

Material för analys

Nej

Mottaget

Mottaget datum

Tid

Sätt på vilket uppgift lämnats

Upprättad av

Stefan Lidman

Uppgiften avser

Förfrågan om Per Hugmans livförsäkring m.m.

Uppgift

*Lennart Molin kontaktades 2016-06-21 med frågor om Per Hugmans livförsäkring m.m.*

*Molin uppgav sammanfattningsvis följande:*

Lennart Molin är koncernsäkerhetschef på Folksam. Per Hugmans livförsäkring är tecknad via webben (Folksams hemsida) och gällande. Betalningen sker via autogiro, 97 kr dras automatiskt från ett bankkonto varje månad.

Att teckna försäkringen via hemsidan är ett enkelt förfarande. Man får svara på fem frågor, bl.a om längd, vikt, om man lider av psykisk och/eller fysisk ohälsa m.m.

Om man svarar "blankt", d.v.s att man inte har sjukdomar eller riskfaktorer, går tecknandet av försäkringen igenom. I Per Hugmans fall var det så. Men om man svarar "ja" på någon fråga, t.ex att man äter receptbelagd medicin, då stoppas processen och kunden får fylla i och specificera vad det föreligger för form av sjukdom. Samtidigt måste kunden ge ett medgivande att riskbedömningsavdelning får ta del av sjukjournaler och liknande för att bolaget ska kunna bedöma vilken form av ohälsa det rör sig om, så att de ska kunna värdera risken med kunden. Lennart kan inte se om handlingar gällande medgivande att ta del av sjukjournaler är utskickat.

När det gäller tecknandet av livförsäkring via internet kan de inte se vem som tecknat själva försäkringen (om det var Per eller någon annan).

När det gäller Emilia Öberg f. 92 kan Lennart se att Emilia har försökt att teckna sin försäkring via Niclas Nylander, telemarçetingsäljare som sitter på Folksams kontor i Kramfors.

Emilia har troligen ringt till Folksam och hamnat hos säljaren/kundmottagaren Niclas Nylander. Lennart kan inte se vad Emilia och säljaren pratat om eller kommit överens om. Detta kan Niclas Nylander troligen svara på.

Det tycks inte ha kommit in någon hälsodeklaration från Emilia Öberg så vitt Lennart kan se. Inga dokument är registrerat hos dem. Det är också så att dokument inte alltid blir registrerade förrän produkten/avtalet är klart mellan Folksam och kunden.

*Lennart tillfrågas om hans kännedom om e.v. driftstörningar hos Folksam (på hemsidan*

*eller dyl) omkring datum den 14 april 2016.*

Han vet att de i april månad (okänt datum) hade driftstörning på webben/hemsidan Folksam.se då de gjorde en "change". De flyttade även över all egen telefoni till telia under en helg i april och det uppstod något fel i samband med detta.

**Stefan Lidman**

---

**Från:** Nicklas Nylander <nicklas.nylander@folksam.se>  
**Skickat:** den 22 juni 2016 14:22  
**Till:** Stefan Lidman  
**Ämne:** SV: Polisutredning  
**Bifogade filer:** Ansökan med hälsa.pdf

Hej

Livförsäkringen tecknas som sagt på Pär Hugman 160414. Betalningsalternativet är då autogiro. Går inte att säga vem som har tecknat den då den är manuellt upplagd via vår hemsida. 160524 ändras betalsättet till faktura kvartal med automatik, troligast pga att vi inte fått in ett autogiromedgivande som har skickats ut. 160607 får vi in pengarna för försäkringen 308kr. 160608 ändras det tillbaka till autogiro av en handläggare. 160621 är försäkringen avslutad.

Emilia har försökt teckna en livförsäkring på 3 milj och avslag pga ej godkänd hälsodeklaration, se bifogad pdf. Skulle startas upp 160414 om det inte blivit avslag. Efter kontakt med vår supportgrupp kunde de även se att det var jag som hade påbörjat teckningen av försäkringen i samband med samtalet. Och därigenom måste jag ha haft kontakt med Emilia den dagen, för vi måste ta hälsodeklarationen med personen som den ska tecknas upp på.

Och därför måste det under samma samtal barnförsäkringarna tecknades upp. Eftersom det bara var jag som varit inne på kundbilden det datumet. Så det är Emilia jag har pratat med.

Nicklas Nylander  
Telefonrådgivare  
TR-24

020-?  
[nicklas.nylander@folksam.se](mailto:nicklas.nylander@folksam.se)  
[www.folksam.se](http://www.folksam.se)

## Folksam

*Folksam är ett kundägt företag. Vi erbjuder försäkringar och pensionssparande. Nästan varannan svensk är försäkrad hos Folksam och vi är en av Sveriges största kapitalförvaltare. Vår vision är att våra kunder ska känna sig trygga i en hållbar värld.*

---

**Från:** stefan.lidman@polisen.se [<mailto:stefan.lidman@polisen.se>]  
**Skickat:** den 22 juni 2016 13:10  
**Till:** Nicklas Nylander <[nicklas.nylander@folksam.se](mailto:nicklas.nylander@folksam.se)>  
**Ämne:** Polisutredning

Hej!  
Jag skickar utskrift av förhöret som Gunnar Zingmark höll med dig 2016-05-19. Läs igenom och se om han uppfattat dig rätt. Om inte skriv ändringar och e.v tillägg.

Livförsäkringen på Per Hugmamn tecknades 2016-04-14. Betalsättet är ändrat från faktura till autogiro månadsvis 2016-06-08. Då livförsäkringen tecknades, skickade du ut en faktura då, kan du se det? Betalades den? I så fall hur? Kan du se hur/vem som ändrat betalnings sättet till autogiro?

I förhöret står: "Samma person som tecknade livförsäkringen tecknade också en sjuk och olycksfalls försäkring på barnen. Han hade kontakt med personen via telefon. Han minns inte vem som ringde eller vilka frågor som ställdes. Han pratar med massor av personer varje dag och det är omöjligt att komma ihåg enskilda samtal. Han vet dock att det hade telefonkontakt eftersom det finns en notering om detta."

Hur kan du se eller veta att samma person som tecknade livförsäkringen på Per Hugman är samma person som tecknade sjuk och olycksfallsförsäkring på barnen?

Har du några som helst uppgifter/noteringar på att Emilia Öberg har försökt teckna en livförsäkring på sig själv. Hon har i förhör uppgett att hon försökte göra det via er hemsida men p.g.a att hon kryssade i att hon åt antidepressiva mediciner gick inte försäkringen igenom.

Vet du om ni hade datakrångel/driftstörningar omkring den 14 april?

Om du vill svara på frågorna muntligt kan du ringa upp mig.

Hälsningar

Stefan Lidman

Polisen i Piteå

Hälsodeklaration  
Emilia Öberg

Personnummer (10 siffror)

920208-3706

## Hälsobeskrivning

1. Min längd, cm      Min vikt, kg

165

73

2. Jag tror eller vet att mitt hälsotillstånd behöver vårdgivares råd, undersökning, behandling eller uppföljning.

Svara inte "Ja", på grund av till exempel normal graviditet, förlossning eller vanlig förkylning

 Ja     Nej

3. Jag är ordinerad receptbelagd medicin.

Svara inte "Ja", på grund av p-piller eller kortare antibiotikabehandling

 Ja     Nej

4. Jag har någon gång under de senaste tio åren haft något eller några av nedanstående tillstånd

 Ja     Nej

- Neurologisk sjukdom  
till exempel Multipel skleros, Alzheimer
- Psykisk sjukdom  
till exempel depression
- Alkohol- eller drogmissbruk
- Lungsjukdom  
till exempel astma
- Hjärt- eller kärlsjukdom  
till exempel högt blodtryck, stroke
- Förhöjda blodfetter
- Leversjukdom  
till exempel hepatit
- Mag- eller tarmsjukdom  
till exempel Crohns sjukdom, Ulcerös kolit
- Diabetes
- Njur- eller urinvägssjukdom
- Cancer och tumörer
- Reumatologisk sjukdom  
till exempel Reumatoid artrit, SLE

# Folksam

## Ansökningsuppgifter för arkivering

### Kundens uppgifter

Namn Emilia Öberg  
Personnr 920208-3706  
E-postadress  
Telefonnr 0730733347

### Försäkringsuppgifter

Försäkringsbelopp 3 000 000 kr  
Premie 97 kr/mån

Skicka blankett för särskilt förmånstagarförordnande

### Övriga uppgifter

Betalningssätt  Autogiro  Faktura  
Betalningsperiod  Månad  Kvartal  Halvår  Helår

### Folksams noteringar

Försäkringsnr

Registrerad, namn

Registrerad, datum

Säljarkod 36552

Bedömning  Normal  Avslag  Premiehöjning



PM

Signerad av

Utskrift av telefonsamtal

Signerad datum

Enhet  
Polisregion Nord, LPO Piteå Älvdal

Diariernr  
5000-K582267-16

Uppgiftslämnare Lidman, Stefan	Datum 2016-06-16	Tid 12:13
Beslag verkställt Nej	Material för analys Nej	

Mottaget	Mottaget datum	Tid
Sätt på vilket uppgift lämnats		
Upprättad av Stefan Lidman		

Uppgiften avser  
Utskrift av Emilias telefonsamtal till giftinformationscentralen 2016-04-08 kl 08:59

Uppgift

*Kursiv stil = giftinformationscentralen*

E = Emilia

*Samtalet börjar med att Giftinformation svarar "Giftinformation"*

E: Hejsan, det är så här att jag har en sambo som lyckats äta bittermandlar. Jag skulle baka och hade hackat upp dom i en skål.

*Mm..*

E: Så hade han hållt på sina starka nötter och suttit och ätit dem och sa då jag kom hem sa han, vad konstigt dom smakar.

*Okey..*

E: Efter typ 20 minuter vart han jätteyr och jättekostig och mådde dåligt och... Hur farligt är det egentligen

*Ja det beror lite på mängden. Efter 20 minuter blev han yr sa du och mådde jättekostigt på vilket sätt mådde han jättekostigt?*

E: Ja alltså han vart jätteyr och liksom som, han såg nästan som hög ut, han bara låg och bara yrade typ.

*När hände det här*

E: Igår kväll men han har ju överlevt så jag tänker att, det måste ju va..

*Då är ju faran över absolut (man hör hur Emilia nästan småfnittrar i bakgrunden)*

*Men hur mycket mandel var det du hade hackat upp?*

E: En hel påse

*En hel påse?*

E: Ja

*Okey*

E: Om den var på 30 eller 40 gram det vet jag it

*Och han satte i sig allting i går då då*

E: Ja

*Mår han helt bra i dag eller har han några slängar kvar*

E: Nä alltså han är lite trött och lite röd i ögonen

*Okey jag ska och titta på det om de väntar lite..*

E: Ja

*Ja hallå*

E: Hej

*Alltså de symptom han hade igår är helt klart relaterat till...*

*Emilia avbryter och säger, Ja, jag gissade det..*

*Så fysiska symptom har han haft, är det så att man äter mandlar tillräckligt många så brukar man få symptom med fördröjning på en halvtimme upp till ett par timmar. Det kan vara illamående, kräkningar, huvudvärk yrsel, man kan få hjärtklappning, känna sig lite andfådd och i allvarliga fall, vilket vi har passerat risken för, men i allvarliga fall kan man få kramper och bli medvetlös och få andningssvikt*

E: Ja

*Eh, men man säger väl att det finns en bittermandel som heter amygdalin som i magsäcken omvandlas spjälkas så det blidas cyanid och cyanväte som är ger upphov till symptomen*

E: ja

*...och det är lite olika halt av det här ämnet emellan bittermandlarna och svårt att säga exakt hur många man kan få i sig, men man säger teoretiskt och i praktiken så kan 50-75 stycken mandlar till en vuxen som är vältuggade eller hackade som i det här fallet då skulle kunna leda till en allvarlig förgiftning, men han har haft en mindre påverkan skulle jag kunna säga och ingenting som man behöver göra någonting åt idag i och med att han mår helt bra och faran är så att säga helt över nu*

E: Mm

E: Men det är ingenting som alltså att nå organ tagit stryk och det kommer så han, jag tänkte så han inte faller platt i morgon eller nåt.

*Nej, det är det inte, det behöver ni inte vara oroliga för*

E: Ja, ja men så bra

*Ja*

E: Ja men du tack så mycket

*Tack hej*

E: Hej

*Samtalet avslutas efter 3 min och 45 sekunder.*



# PM

## Självordsguiden

Signerad av

Signerad datum

Enhet

Polisregion Nord, LPO Piteå Älvdal

Diariernr

5000-K582267-16

Uppgiftslämnare Lidman, Stefan	Datum 2017-02-13	Tid 13:00
Beslag verkställt Nej	Material för analys Nej	

Mottaget	Mottaget datum	Tid
Sätt på vilket uppgift lämnats		
Upprättad av Stefan Lidman		

Uppgiften avser

Självordsguiden

Uppgift

Emilia Öberg har i förhör 2016-05-20 uppgett att hon googlade på " **hur tar man lättast självmord**", "**förgifta sig själv**" och "**hur förgiftar man någon**".

Hon har i förhör 2016-05-25 sökt på " **snabba gifter**", "**bästa sättet att ta självmord**", "**bästa sättet att få det att se ut som en olycka**".

Om man googlar på ovanstående får man i tidigt skede träff på **Självordsguiden**:

**Hur tar man lättast självmord**, första sidan träff, 10:e rubrik självordsguiden.

**Förgifta sig själv**, tredje sidan träff, 4:e rubrik självordsguiden.

**Snabba gifter**, första sidan träff, 5:e rubrik självordsguiden.

**Bästa sättet att ta självmord**, andra sidan träff, 6:e rubrik självordsguiden.

I självordsguiden avråder författaren från att begå självmord med gifter för att det är opålitligt och smärtsamt och förslår i stället andra alternativ.

### **Gifter (hämtat från självordsguiden)**

*Allmänt om att dö från att äta giftiga växter kan sägas att det är väldigt riskfyllt och smärtsamt. Symptomen är hemska, vilket man kommer att se, om man läser vidare. På det hela taget så anser jag att giftväxter som utgång är alldeles för opålitlig och plågsamt. Oberoende på hur desperat man är, så bör man se giftväxter som en allra sista utväg, om inget annat fungerar.*

*Forts självordsguiden....*

*använd i första hand läkemedel i stora doser, vilket är mycket skönare och ett värdigare sätt att avsluta sitt liv på.*

Emilia har i förhör 2016-05-25 uppgett att hon googlade på ”hur tar man lättast självmord, förgifta sig själv och **hur förgiftar man någon**”.

Om man googlar på ”**hur förgiftar man någon**” får man som första träff forumet flachback. På flascbachs första sida tipsas om Kalium som förgiftningsmetod. Att injektion av Kalium kan stanna hjärtat och att dödsorsaken dessutom kan vara svår att fastställa. Se bilder nedan.

The screenshot shows a forum thread on flachback.com. The thread title is "#11" and the date is "2011-10-09, 18:11". The user "FifthDeathSin" (Member) has posted a message with a profile picture of a golden Egyptian pharaoh's head. The message content is:

Citat:  
Ursprungligen postat av **Sverigegrabben**  
Ok hur stora dos tror du skulle göra jobbet?

RDI av kalium för män är 3,5g. Dunkar du i någon 150g så bör hjärtat stanna. Att fastställa dödsorsak blir svårt då kalium utsöndras i kroppen efter att döden inträffat.

Reg: Oct 2011  
Inlägg: 27

#12

The second post is from "Sverigegrabben" (Member) with a profile picture of a white whale breaching the water. The message content is:

Citat:  
Ursprungligen postat av **FifthDeathSin**  
RDI av kalium för män är 3,5g. Dunkar du i någon 150g så bör hjärtat stanna. Att fastställa dödsorsak blir svårt då kalium utsöndras i kroppen efter att döden inträffat.

ok jävligt smart metod då egentligen

Reg: Dec 2009  
Inlägg: 1 224

Bilder och text inlagt av Stefan Lidman



**Region Nord**  
**Forensiska sektionen, Luleå**  
 Box 50135  
 973 24 LULEÅ

Datum  
 2016-06-08

Diarienummer  
 K582267-16  
 5104/24769-16

## Protokoll över analys av mobiltelefon

### Inledande uppgifter

Undersökningen Kå Ulla-Karin Lindström, Åkl. Luleå  
 begärd av:

Anledning till Anmälan om försök till mord. Tömning av telefon.  
 undersökningen:

Handläggare: IT forensiker Paul Niska  
 Medundersökare:

Plats och tider för Polishuset, Luleå. Undersökningen påbörjades den 19 maj 2016 kl.  
 undersökningen: 15:30

Övrig information: Informationen från tömningen har bifogats på skiva märkt:  
**K582267-16, 2016-5000-BG50578-1.**

Tre filmer har tagits bort från beslaget för att kunna analysera telefonen. Dessa filmer finns bifogade på en separat skiva märkt:  
**K582267-16, Apple iPhone 6 Plus**  
*img\_0114.MOV*  
*img\_0147.MOV*  
*img\_0195.MOV*

### Materialförteckning

#### Gods

Materialmärkning	Beslagsnr	Beskrivning	Platsbeskrivning	Säkrat datum/tid
5104/24769-16/G003	2016-5000-BG50578-1	Iphone 6	Anträffad hos den misstänkta	2016-05-18

### Telefon- och simkortsuppgifter

Telefonkort	Telefon operatör i Sverige	Kortets id-nummer	Pin-kod	Puk-kod
Ja	Telia	[REDACTED]	-	[REDACTED]
Mobiltelefonnummer	Fabrika/modell	IMEI-nummer	Kontroll klocka/datum	Språk
073-5231113	Apple iPhone 6 Plus (A1524)	[REDACTED]	Ja/Ok	-

Abonnemanget är ett oregistrerat kontantkort.

Paul Niska  
 IT forensiker



Polisen

212

PM

Sammanfattning, samtal till blomsterhandlare

Signerad av

Signerad datum

Enhet

Polisregion Nord, Utredning 1 LPO Piteå Älvdal

Diariernr

5000-K582267-16

Uppgiftslämnare

Lundkvist, Emma

Datum

2017-08-29

Tid

10:52

Beslag verkställt

Nej

Material för analys

Nej

Mottaget

Mottaget datum

Tid

Sätt på vilket uppgift lämnats

Upprättad av

Emma Lundkvist

Uppgiften avser

Sammanfattning från telefontömning

Uppgift

Under perioden 2016-04-18--2016-05-06 noteras totalt 26 samtal till olika blomsterhandlare.

**Blomsterlandet, Luleå – 11 samtal**

2016-04-18

-16:28. 1 min 43 sek

-16:32. 0 sek

-16:32. 43 sek

-16:37. 35 sek

-16:41. 31 sek

-16:45. 28 sek

-16:52. 1 min 14 sek

2016-04-21

-14:13. 29 sek

2016-04-28

-10:56. 1 min 13 sek

-15:53. 1 min 3 sek

-15:54. 3 min 8 sek

**Blomsterlandet, Skellefteå - 1 samtal**

2016-04-28

-10:58. 1 min 38 sek

**Blomsterlandet, Umeå - 1 samtal**

2016-04-28

-11:08. 1 min 27 sek

**Blomsterlandet, Sundsvall- 7 samtal**

2016-04-28

- 17:07. 19 sek

-17:07. 11 sek

-17:08. 41 sek

-17:16. 18 sek

-17:36. 32 sek

-18:19. 40 sek

-18:20. 33 sek

**Barbros perenner och träd, Piteå - 1 samtal**

2016-04-29

-09:56. 7 sek

**Annicas Handelsträdgård, Piteå - 1 samtal**

2016-04-29

- 09:57. 37 sek

**Granåns handelsträdgård, Kalix - 1 samtal**

2016-04-29

-09:59. 13 sek

**Trädgården i Ursviken, Skellefteå - 2 samtal**

2016-04-29

-10:02. 2 min

-10:36. 37 sek

**Piteå Handel och Trädgård, Piteå - 1 samtal**

2016-05-06

- 11:53. 41 sek



# Extraktionsrapport

Cellebrite UFED Reports

## Tidslinje (26)

#	Typ	Orientering	Bilagor	Platser	Tidstämpel	Part	Beskrivning	Raderad
1	Samtalslogg	Utgående			2016-04-18 16:28:32(UTC+2)	To: 0920271620	00:01:43 <b>Källhämtning:</b> Filsystem	
2	Samtalslogg	Utgående			2016-04-18 16:32:14(UTC+2)	To: 0920271620	00:00:00 <b>Källhämtning:</b> Filsystem	
3	Samtalslogg	Utgående			2016-04-18 16:32:29(UTC+2)	To: 0920271620	00:00:43 <b>Källhämtning:</b> Filsystem	
4	Samtalslogg	Utgående			2016-04-18 16:37:34(UTC+2)	To: 0920271620	00:00:35 <b>Källhämtning:</b> Filsystem	
5	Samtalslogg	Utgående			2016-04-18 16:41:23(UTC+2)	To: 0920271620	00:00:31 <b>Källhämtning:</b> Filsystem	
6	Samtalslogg	Utgående			2016-04-18 16:45:52(UTC+2)	To: 0920271620	00:00:28 <b>Källhämtning:</b> Filsystem	
7	Samtalslogg	Utgående			2016-04-18 16:52:14(UTC+2)	To: 0920271620	00:01:14 <b>Källhämtning:</b> Filsystem	
8	Samtalslogg	Utgående			2016-04-21 14:13:45(UTC+2)	To: 0920271626	00:00:29 <b>Källhämtning:</b> Filsystem	
9	Samtalslogg	Utgående			2016-04-28 10:56:42(UTC+2)	To: 0920271620	00:01:13 <b>Källhämtning:</b> Filsystem	
10	Samtalslogg	Utgående			2016-04-28 10:58:27(UTC+2)	To: 0910761000	00:01:38 <b>Källhämtning:</b> Filsystem	
11	Samtalslogg	Utgående			2016-04-28 11:08:41(UTC+2)	To: 0902002110	00:01:27 <b>Källhämtning:</b> Filsystem	
12	Samtalslogg	Utgående			2016-04-28 15:53:04(UTC+2)	To: 0920271620	00:01:03 <b>Källhämtning:</b> Filsystem	
13	Samtalslogg	Utgående			2016-04-28 15:54:16(UTC+2)	To: 0920271620	00:03:08 <b>Källhämtning:</b> Filsystem	
14	Samtalslogg	Utgående			2016-04-28 17:07:04(UTC+2)	To: 0607404040	00:00:19 <b>Källhämtning:</b> Filsystem	
15	Samtalslogg	Utgående			2016-04-28 17:07:50(UTC+2)	To: 0607404040	00:00:11 <b>Källhämtning:</b> Filsystem	
16	Samtalslogg	Utgående			2016-04-28 17:08:08(UTC+2)	To: 0607404040	00:00:41 <b>Källhämtning:</b> Filsystem	
17	Samtalslogg	Utgående			2016-04-28 17:16:08(UTC+2)	To: 0607404040	00:00:18 <b>Källhämtning:</b> Filsystem	
18	Samtalslogg	Utgående			2016-04-28 17:36:50(UTC+2)	To: 0607404040	00:00:32 <b>Källhämtning:</b> Filsystem	
19	Samtalslogg	Utgående			2016-04-28 18:19:22(UTC+2)	To: 0607404040	00:00:40 <b>Källhämtning:</b> Filsystem	
20	Samtalslogg	Utgående			2016-04-28 18:20:21(UTC+2)	To: 0607404040	00:00:33 <b>Källhämtning:</b> Filsystem	
21	Samtalslogg	Utgående			2016-04-29 09:56:22(UTC+2)	To: +46768397780	00:00:07 <b>Källhämtning:</b> Filsystem	
22	Samtalslogg	Utgående			2016-04-29 09:57:04(UTC+2)	To: +4691166050	00:00:37 <b>Källhämtning:</b> Filsystem	
23	Samtalslogg	Utgående			2016-04-29 09:59:37(UTC+2)	To: +46923672026	00:00:13 <b>Källhämtning:</b> Filsystem	
24	Samtalslogg	Utgående			2016-04-29 10:02:18(UTC+2)	To: 0706681599	00:02:00 <b>Källhämtning:</b> Filsystem	
25	Samtalslogg	Utgående			2016-04-29 10:36:55(UTC+2)	To: 0706681599	00:00:37 <b>Källhämtning:</b> Filsystem	
26	Samtalslogg	Utgående			2016-05-06 11:53:59(UTC+2)	To: 091160015	00:00:41 <b>Källhämtning:</b> Filsystem	



# Extraktionsrapport

Cellebrite UFED Reports

## Tidslinje (34)

#	Typ	Orientering	Bilagor	Platser	Tidstämpel	Part	Beskrivning	Raderad
1	Samtalslogg	Utgående			2015-11-30 12:23:32(UTC+1)	To: 112	00:05:33 <b>Källhämtning:</b> Filsystem	
2	Samtalslogg	Utgående			2016-01-29 08:33:05(UTC+1)	To: 1177	00:00:58 <b>Källhämtning:</b> Filsystem	
3	Samtalslogg	Utgående			2016-02-15 08:04:48(UTC+1)	To: 0911251211	00:00:12 <b>Källhämtning:</b> Filsystem	
4	Samtalslogg	Utgående			2016-02-15 08:05:27(UTC+1)	To: 0911251270	00:00:11 <b>Källhämtning:</b> Filsystem	
5	Samtalslogg	Utgående			2016-02-15 08:06:50(UTC+1)	To: 0911251251	00:00:00 <b>Källhämtning:</b> Filsystem	
6	Samtalslogg	Utgående			2016-02-15 08:07:26(UTC+1)	To: 0911251251	00:00:00 <b>Källhämtning:</b> Filsystem	
7	Samtalslogg	Utgående			2016-02-15 08:07:33(UTC+1)	To: 0911251251	00:00:00 <b>Källhämtning:</b> Filsystem	
8	Samtalslogg	Utgående			2016-02-15 08:20:40(UTC+1)	To: 0911251251	00:01:33 <b>Källhämtning:</b> Filsystem	
9	Samtalslogg	Utgående			2016-02-15 08:22:28(UTC+1)	To: 0911251251	00:00:08 <b>Källhämtning:</b> Filsystem	
10	Samtalslogg	Utgående			2016-02-15 08:26:04(UTC+1)	To: 0911251251	00:00:43 <b>Källhämtning:</b> Filsystem	
11	Samtalslogg	Utgående			2016-02-24 12:48:52(UTC+1)	To: 0911251251	00:00:50 <b>Källhämtning:</b> Filsystem	
12	Samtalslogg	Utgående			2016-02-24 12:50:58(UTC+1)	To: 0911251211	00:00:00 <b>Källhämtning:</b> Filsystem	
13	Samtalslogg	Utgående			2016-03-03 11:40:25(UTC+1)	To: 0911251211	00:00:00 <b>Källhämtning:</b> Filsystem	
14	Samtalslogg	Utgående			2016-03-03 11:40:35(UTC+1)	To: 0911251211	00:00:00 <b>Källhämtning:</b> Filsystem	
15	Samtalslogg	Utgående			2016-03-03 11:41:13(UTC+1)	To: 0911251211	00:00:00 <b>Källhämtning:</b> Filsystem	
16	Samtalslogg	Utgående			2016-03-03 11:41:24(UTC+1)	To: 0911251270	00:00:00 <b>Källhämtning:</b> Filsystem	
17	Samtalslogg	Utgående			2016-03-03 11:41:43(UTC+1)	To: 0911251229	00:02:39 <b>Källhämtning:</b> Filsystem	
18	Samtalslogg	Utgående			2016-03-05 14:36:09(UTC+1)	To: 1177	00:00:15 <b>Källhämtning:</b> Filsystem	
19	Samtalslogg	Inkommande			2016-03-08 15:03:00(UTC+1)	From: 0911251251	00:00:41 <b>Källhämtning:</b> Filsystem	
20	Samtalslogg	Utgående			2016-03-20 17:19:29(UTC+1)	To: 1177	00:04:45 <b>Källhämtning:</b> Filsystem	
21	Samtalslogg	Utgående			2016-04-08 08:58:58(UTC+2)	To: 08331231	00:05:40 <b>Källhämtning:</b> Filsystem	
22	Samtalslogg	Utgående			2016-04-13 13:22:26(UTC+2)	To: 0911251251	00:01:23 <b>Källhämtning:</b> Filsystem	
23	Samtalslogg	Utgående			2016-04-18 09:22:23(UTC+2)	To: 0911251251	00:01:21 <b>Källhämtning:</b> Filsystem	
24	Samtalslogg	Utgående			2016-04-18 12:12:15(UTC+2)	To: 1177	00:01:00 <b>Källhämtning:</b> Filsystem	
25	Samtalslogg	Inkommande			2016-04-18 13:13:50(UTC+2)	From: 0911251251	00:04:03 <b>Källhämtning:</b> Filsystem	
26	Samtalslogg	Utgående			2016-04-21 15:12:07(UTC+2)	To: 1177	00:00:51 <b>Källhämtning:</b> Filsystem	
27	Samtalslogg	Inkommande			2016-04-21 16:59:52(UTC+2)	From: 0911251251	00:01:32 <b>Källhämtning:</b> Filsystem	
28	Samtalslogg	Utgående			2016-04-25 02:00:20(UTC+2)	To: 112	00:00:00 <b>Källhämtning:</b> Filsystem	
29	Samtalslogg	Utgående			2016-04-25 02:01:12(UTC+2)	To: 112	00:00:00 <b>Källhämtning:</b> Filsystem	
30	Samtalslogg	Utgående			2016-04-25 02:01:31(UTC+2)	To: 112	00:01:33 <b>Källhämtning:</b> Filsystem	
31	Samtalslogg	Utgående			2016-05-04 22:54:02(UTC+2)	To: 1177	00:03:57 <b>Källhämtning:</b> Filsystem	
32	Samtalslogg	Utgående			2016-05-05 06:52:15(UTC+2)	To: 1177	00:09:05 <b>Källhämtning:</b> Filsystem	
33	Samtalslogg	Utgående			2016-05-05 12:13:43(UTC+2)	To: 112	00:05:29 <b>Källhämtning:</b> Filsystem	
34	Samtalslogg	Utgående			2016-05-09 11:40:53(UTC+2)	To: 1177	00:01:16 <b>Källhämtning:</b> Filsystem	



# Extraktionsrapport

Cellebrite UFED Reports

## Tidslinje (121)

#	Typ	Orientering	Bilagor	Platser	Tidstämpel	Part	Beskrivning	Raderad
1	Samtalslogg	Inkommande			2015-11-30 14:31:48(UTC+1)	From: 0706112503	00:00:00 <b>Källhämtning:</b> Filsystem	
2	Samtalslogg	Utgående			2015-11-30 14:32:24(UTC+1)	To: +46706112503	00:08:20 <b>Källhämtning:</b> Filsystem	
3	Samtalslogg	Utgående			2015-11-30 15:10:18(UTC+1)	To: +46706112503	00:01:12 <b>Källhämtning:</b> Filsystem	
4	Samtalslogg	Inkommande			2015-12-01 08:08:45(UTC+1)	From: 0920242503	00:00:00 <b>Källhämtning:</b> Filsystem	
5	Samtalslogg	Inkommande			2015-12-01 08:09:31(UTC+1)	From: 0920242503	00:00:00 <b>Källhämtning:</b> Filsystem	
6	Samtalslogg	Utgående			2015-12-01 08:10:34(UTC+1)	To: 0920242503	00:30:27 <b>Källhämtning:</b> Filsystem	
7	Samtalslogg	Utgående			2015-12-01 10:33:55(UTC+1)	To: 0920242503	00:00:10 <b>Källhämtning:</b> Filsystem	
8	Samtalslogg	Utgående			2015-12-01 10:35:03(UTC+1)	To: +46920242500	00:03:23 <b>Källhämtning:</b> Filsystem	
9	Samtalslogg	Inkommande			2015-12-01 11:03:21(UTC+1)	From: 0920242569	00:04:53 <b>Källhämtning:</b> Filsystem	
10	Samtalslogg	Utgående			2015-12-02 13:28:41(UTC+1)	To: +46920242500	00:06:19 <b>Källhämtning:</b> Filsystem	
11	Samtalslogg	Inkommande			2015-12-02 13:39:52(UTC+1)	From: 0920242538	00:02:53 <b>Källhämtning:</b> Filsystem	
12	Samtalslogg	Utgående			2015-12-04 10:25:08(UTC+1)	To: +46920242500	00:04:30 <b>Källhämtning:</b> Filsystem	
13	Samtalslogg	Utgående			2015-12-10 09:23:44(UTC+1)	To: +46920242500	00:04:15 <b>Källhämtning:</b> Filsystem	
14	Samtalslogg	Utgående			2015-12-11 09:14:31(UTC+1)	To: +46920242500	00:06:03 <b>Källhämtning:</b> Filsystem	
15	E-post				2015-12-11 09:21:45(UTC+1)	Från: emilia.oberg@outlook.com Till: jan.lundstrom@lfnorrboten.se	<b>Ämne:</b> Inget ämne <b>Brödtext:</b> <b>Källhämtning:</b> Filsystem	
16	Samtalslogg	Utgående			2015-12-11 09:23:37(UTC+1)	To: +46920242500	00:00:34 <b>Källhämtning:</b> Filsystem	
17	E-post				2015-12-11 09:25:07(UTC+1)	Från: emilia.oberg@outlook.com Till: jan.lundgren@lfnorrboten.se Lundgren Jan	<b>Ämne:</b> Inget ämne <b>Brödtext:</b> <b>Källhämtning:</b> Filsystem	
18	E-post				2015-12-11 10:14:43(UTC+1)	Från: emilia.oberg@outlook.com Till: jan.lundgren@lfnorrboten.se Lundgren Jan	<b>Ämne:</b> Inget ämne <b>Brödtext:</b> <b>Källhämtning:</b> Filsystem	
19	E-post				2015-12-11 10:25:04(UTC+1)	Från: emilia.oberg@outlook.com Till: jan.lundgren@lfnorrboten.se Lundgren Jan	<b>Ämne:</b> Inget ämne <b>Brödtext:</b> <b>Källhämtning:</b> Filsystem	
20	E-post				2015-12-11 10:39:23(UTC+1)	Från: emilia.oberg@outlook.com Till: jan.lundgren@lfnorrboten.se Lundgren Jan	<b>Ämne:</b> Inget ämne <b>Brödtext:</b> <b>Källhämtning:</b> Filsystem	
21	Samtalslogg	Utgående			2015-12-15 15:48:37(UTC+1)	To: +46920242500	00:04:47 <b>Källhämtning:</b> Filsystem	
22	Samtalslogg	Utgående			2015-12-15 16:10:17(UTC+1)	To: +46920242500	00:00:27 <b>Källhämtning:</b> Filsystem	
23	Samtalslogg	Utgående			2015-12-17 15:19:31(UTC+1)	To: +46920242500	00:00:47 <b>Källhämtning:</b> Filsystem	
24	Samtalslogg	Utgående			2015-12-17 15:27:10(UTC+1)	To: +46920242500	00:00:34 <b>Källhämtning:</b> Filsystem	
25	Samtalslogg	Inkommande			2015-12-17 15:39:30(UTC+1)	From: 0920242569	00:06:36 <b>Källhämtning:</b> Filsystem	
26	Samtalslogg	Inkommande			2015-12-18 16:22:17(UTC+1)	From: 0920242569	00:07:03 <b>Källhämtning:</b> Filsystem	

27 Telefontömning - Försäkringsbolag , 2017-08-29 13:26 diariennr: 5000-K582267-16								217
28	Samtalslogg	Utgående			2016-01-12 11:53:57(UTC+1)	To: 0920242503	00:00:35 <b>Källhämtning:</b> Filsystem	
29	Samtalslogg	Utgående			2016-01-21 15:28:32(UTC+1)	To: +46920242500	00:02:57 <b>Källhämtning:</b> Filsystem	
30	Samtalslogg	Utgående			2016-01-27 12:58:14(UTC+1)	To: +46920242500	00:00:49 <b>Källhämtning:</b> Filsystem	
31	Samtalslogg	Utgående			2016-01-27 15:38:34(UTC+1)	To: +46920242500	00:00:45 <b>Källhämtning:</b> Filsystem	
32	Samtalslogg	Utgående			2016-01-28 08:55:25(UTC+1)	To: +46920242500	00:00:51 <b>Källhämtning:</b> Filsystem	
33	Samtalslogg	Utgående			2016-01-28 11:08:58(UTC+1)	To: +46920242500	00:00:41 <b>Källhämtning:</b> Filsystem	
34	Samtalslogg	Utgående			2016-01-29 09:35:07(UTC+1)	To: +46920242500	00:13:03 <b>Källhämtning:</b> Filsystem	
35	E-post				2016-01-29 09:55:10(UTC+1)	Från: emilia.oberg@outlook.com Till: kerstin.carbin@lfnorrbotten.se Carbin Kerstin	<b>Ämne:</b> Inget ämne <b>Brödtext:</b> <b>Källhämtning:</b> Filsystem	
36	Samtalslogg	Utgående			2016-01-29 09:56:29(UTC+1)	To: +46920242500	00:04:09 <b>Källhämtning:</b> Filsystem	
37	Samtalslogg	Utgående			2016-01-29 10:15:14(UTC+1)	To: +46920242500	00:02:02 <b>Källhämtning:</b> Filsystem	
38	Samtalslogg	Utgående			2016-01-29 11:35:48(UTC+1)	To: +46920242500	00:02:27 <b>Källhämtning:</b> Filsystem	
39	Samtalslogg	Utgående			2016-01-29 12:34:15(UTC+1)	To: +46920242500	00:01:08 <b>Källhämtning:</b> Filsystem	
40	Samtalslogg	Utgående			2016-01-29 12:46:37(UTC+1)	To: 0706112503	00:00:03 <b>Källhämtning:</b> Filsystem	
41	Samtalslogg	Utgående			2016-01-29 12:47:15(UTC+1)	To: 0706112503	00:00:01 <b>Källhämtning:</b> Filsystem	
42	Samtalslogg	Utgående			2016-01-29 12:47:54(UTC+1)	To: 0706112503	00:00:01 <b>Källhämtning:</b> Filsystem	
43	Samtalslogg	Utgående			2016-01-29 12:54:00(UTC+1)	To: 0706112503	00:00:01 <b>Källhämtning:</b> Filsystem	
44	Samtalslogg	Utgående			2016-01-29 13:58:36(UTC+1)	To: 0706112503	00:00:50 <b>Källhämtning:</b> Filsystem	
45	Samtalslogg	Inkommande			2016-01-29 15:01:34(UTC+1)	From: 0920242503	00:18:11 <b>Källhämtning:</b> Filsystem	
46	Samtalslogg	Inkommande			2016-02-01 12:32:42(UTC+1)	From: 0920242503	00:07:09 <b>Källhämtning:</b> Filsystem	
47	Samtalslogg	Utgående			2016-02-01 12:57:34(UTC+1)	To: 0920242503	00:01:44 <b>Källhämtning:</b> Filsystem	
48	E-post				2016-02-01 13:17:09(UTC+1)	Från: emilia.oberg@outlook.com Till: kerstin.carbin@lfnorrbotten.se Carbin Kerstin	<b>Ämne:</b> Inget ämne <b>Brödtext:</b> <b>Källhämtning:</b> Filsystem	
49	E-post				2016-02-01 14:15:05(UTC+1)	Från: emilia.oberg@outlook.com Till: mikael.bjork@lfnorrbotten.se	<b>Ämne:</b> Inget ämne <b>Brödtext:</b> <b>Källhämtning:</b> Filsystem	
50	Samtalslogg	Inkommande			2016-02-01 15:46:02(UTC+1)	From: 0920242503	00:07:35 <b>Källhämtning:</b> Filsystem	
51	Samtalslogg	Utgående			2016-02-02 11:19:25(UTC+1)	To: 0920242503	00:00:58 <b>Källhämtning:</b> Filsystem	
52	Samtalslogg	Utgående			2016-02-02 11:27:17(UTC+1)	To: 0920242503	00:00:15 <b>Källhämtning:</b> Filsystem	
53	Samtalslogg	Utgående			2016-02-02 13:14:29(UTC+1)	To: 0920242503	00:06:10 <b>Källhämtning:</b> Filsystem	
54	Samtalslogg	Utgående			2016-02-02 13:53:30(UTC+1)	To: 0920242503	00:07:29 <b>Källhämtning:</b> Filsystem	
55	Samtalslogg	Utgående			2016-02-03 09:05:03(UTC+1)	To: 0920242503	00:01:49 <b>Källhämtning:</b> Filsystem	
56	Samtalslogg	Utgående			2016-02-03 10:51:28(UTC+1)	To: 0920242503	00:06:16 <b>Källhämtning:</b> Filsystem	
57	Samtalslogg	Utgående			2016-02-04 10:49:02(UTC+1)	To: 0920242503	00:00:22 <b>Källhämtning:</b> Filsystem	
58	Samtalslogg	Utgående			2016-02-09 13:21:10(UTC+1)	To: 0920242503	00:06:26 <b>Källhämtning:</b> Filsystem	
59	Samtalslogg	Utgående			2016-02-09 15:02:11(UTC+1)	To: 0920242503	00:00:13 <b>Källhämtning:</b> Filsystem	
60	Samtalslogg	Utgående			2016-02-09 15:31:50(UTC+1)	To: 0920242503	00:02:49 <b>Källhämtning:</b> Filsystem	
61	SMS-meddelanden				2016-02-12 09:29:54(UTC+1)	+46706112503	<b>Källhämtning:</b> Filsystem	
62	Samtalslogg	Utgående			2016-02-12 09:46:36(UTC+1)	To: 0920242503	00:00:09 <b>Källhämtning:</b> Filsystem	
63	Samtalslogg	Utgående			2016-02-12 09:50:01(UTC+1)	To: 0920242503	00:00:58 <b>Källhämtning:</b> Filsystem	
64	Samtalslogg	Utgående			2016-02-12 09:57:15(UTC+1)	To: 0920242503	00:00:09 <b>Källhämtning:</b> Filsystem	

65 Telefontömning - Försäkringsbolag , 2017-08-29 13:26 diariennr: 5000-K582267-16								218
66	Samtalslogg	Utgående		2016-02-12 11:49:54(UTC+1)	To: 0920242503	00:00:12 <b>Källhämtning:</b> Filsystem		
67	Samtalslogg	Utgående		2016-02-12 13:05:22(UTC+1)	To: 0920242503	00:00:12 <b>Källhämtning:</b> Filsystem		
68	Samtalslogg	Utgående		2016-02-12 13:06:39(UTC+1)	To: 0920242503	00:01:55 <b>Källhämtning:</b> Filsystem		
69	Samtalslogg	Utgående		2016-02-12 13:34:05(UTC+1)	To: 0920242503	00:00:12 <b>Källhämtning:</b> Filsystem		
70	SMS-meddelanden			2016-02-12 13:36:02(UTC+1)	+46706112503	<b>Källhämtning:</b> Filsystem		
71	Samtalslogg	Utgående		2016-02-12 15:08:07(UTC+1)	To: 0920242503	00:00:12 <b>Källhämtning:</b> Filsystem		
72	Samtalslogg	Utgående		2016-02-12 15:08:57(UTC+1)	To: +46706112503	00:01:23 <b>Källhämtning:</b> Filsystem		
73	Samtalslogg	Utgående		2016-02-12 15:10:37(UTC+1)	To: 0920242503	00:00:21 <b>Källhämtning:</b> Filsystem		
74	Samtalslogg	Utgående		2016-02-12 15:11:13(UTC+1)	To: 0920242500	00:03:32 <b>Källhämtning:</b> Filsystem		
75	Samtalslogg	Utgående		2016-02-12 15:14:53(UTC+1)	To: 0920242500	00:00:05 <b>Källhämtning:</b> Filsystem		
76	Samtalslogg	Utgående		2016-02-12 15:19:11(UTC+1)	To: 0920242500	00:02:37 <b>Källhämtning:</b> Filsystem		
77	Samtalslogg	Utgående		2016-02-15 10:11:10(UTC+1)	To: 0920242503	00:00:12 <b>Källhämtning:</b> Filsystem		
78	Samtalslogg	Utgående		2016-02-15 10:22:15(UTC+1)	To: 0920242503	00:08:07 <b>Källhämtning:</b> Filsystem		
79	Samtalslogg	Utgående		2016-02-15 13:10:14(UTC+1)	To: 0920242503	00:01:12 <b>Källhämtning:</b> Filsystem		
80	Samtalslogg	Utgående		2016-02-15 13:19:46(UTC+1)	To: 0920242503	00:05:22 <b>Källhämtning:</b> Filsystem		
81	Samtalslogg	Utgående		2016-02-16 10:40:32(UTC+1)	To: 0920242503	00:00:08 <b>Källhämtning:</b> Filsystem		
82	Samtalslogg	Utgående		2016-02-17 13:31:52(UTC+1)	To: +46771950950	00:02:30 <b>Källhämtning:</b> Filsystem		
83	Samtalslogg	Utgående		2016-02-17 16:51:47(UTC+1)	To: 0920242503	00:00:14 <b>Källhämtning:</b> Filsystem		
84	Samtalslogg	Utgående		2016-02-18 09:27:02(UTC+1)	To: 0920242503	00:01:11 <b>Källhämtning:</b> Filsystem		
85	Samtalslogg	Utgående		2016-02-18 09:28:21(UTC+1)	To: 0920242503	00:01:09 <b>Källhämtning:</b> Filsystem		
86	Samtalslogg	Utgående		2016-02-18 09:31:09(UTC+1)	To: 0920242503	00:10:44 <b>Källhämtning:</b> Filsystem		
87	Samtalslogg	Utgående		2016-02-18 14:30:42(UTC+1)	To: 0920242503	00:00:09 <b>Källhämtning:</b> Filsystem		
88	SMS-meddelanden			2016-02-19 13:02:26(UTC+1)	+46706112503	<b>Källhämtning:</b> Filsystem		
89	Samtalslogg	Utgående		2016-02-19 13:15:58(UTC+1)	To: 0920242503	00:16:19 <b>Källhämtning:</b> Filsystem		
90	Samtalslogg	Utgående		2016-02-19 14:13:09(UTC+1)	To: 0920242503	00:01:54 <b>Källhämtning:</b> Filsystem		
91	Samtalslogg	Utgående		2016-02-19 14:15:11(UTC+1)	To: 0920242503	00:04:55 <b>Källhämtning:</b> Filsystem		
92	Samtalslogg	Utgående		2016-02-22 08:14:00(UTC+1)	To: 0920242503	00:00:12 <b>Källhämtning:</b> Filsystem		
93	Samtalslogg	Utgående		2016-02-22 08:25:24(UTC+1)	To: 0920242503	00:00:00 <b>Källhämtning:</b> Filsystem		
94	Samtalslogg	Utgående		2016-02-22 08:25:37(UTC+1)	To: 0920242503	00:00:13 <b>Källhämtning:</b> Filsystem		
95	Samtalslogg	Utgående		2016-02-22 09:51:35(UTC+1)	To: 0920242503	00:03:00 <b>Källhämtning:</b> Filsystem		
96	Samtalslogg	Utgående		2016-02-22 10:20:36(UTC+1)	To: 0920242503	00:00:36 <b>Källhämtning:</b> Filsystem		
97	Samtalslogg	Utgående		2016-02-22 10:43:37(UTC+1)	To: 0920242503	00:00:08 <b>Källhämtning:</b> Filsystem		
98	Samtalslogg	Utgående		2016-02-22 10:55:04(UTC+1)	To: 0920242503	00:02:34 <b>Källhämtning:</b> Filsystem		
99	Samtalslogg	Utgående		2016-02-22 11:07:54(UTC+1)	To: 0920242503	00:06:21 <b>Källhämtning:</b> Filsystem		
100	Samtalslogg	Utgående		2016-02-23 09:29:51(UTC+1)	To: 0920242503	00:07:34 <b>Källhämtning:</b> Filsystem		
101	Samtalslogg	Utgående		2016-02-24 09:10:48(UTC+1)	To: 0920242503	00:02:01 <b>Källhämtning:</b> Filsystem		
102	SMS-meddelanden			2016-02-25 09:17:01(UTC+1)	+46706112503	<b>Källhämtning:</b> Filsystem		
103	Samtalslogg	Utgående		2016-02-25 10:36:08(UTC+1)	To: 0920242503	00:00:12 <b>Källhämtning:</b> Filsystem		
104	Samtalslogg	Utgående		2016-02-25 10:46:36(UTC+1)	To: 0920242503	00:04:29 <b>Källhämtning:</b> Filsystem		
105	Samtalslogg	Utgående		2016-02-25 10:51:15(UTC+1)	To: 0920242503	00:00:08 <b>Källhämtning:</b> Filsystem		

106 Teleföretning - Försäkringsbolag , 2017-08-29 13:26 diariennr: 5000-K582267-16								219
107	Samtalslogg	Utgående			2016-02-29 15:46:28(UTC+1)	To: 0920242503	00:00:05 <b>Källhämtning:</b> Filsystem	
108	Samtalslogg	Utgående			2016-02-29 16:10:57(UTC+1)	To: 0920242503	00:01:27 <b>Källhämtning:</b> Filsystem	
109	Samtalslogg	Utgående			2016-03-01 16:12:15(UTC+1)	To: 0920242503	00:03:44 <b>Källhämtning:</b> Filsystem	
110	Samtalslogg	Utgående			2016-03-02 10:48:40(UTC+1)	To: 0920242503	00:00:36 <b>Källhämtning:</b> Filsystem	
111	SMS-meddelanden				2016-03-02 10:49:53(UTC+1)	+46706112503	<b>Källhämtning:</b> Filsystem	
112	E-post				2016-03-14 09:12:22(UTC+1)	Från: emilia.oberg@outlook.com Till: kerstin.carbin@lnorrbottn.se Carbin Kerstin	<b>Ämne:</b> Inget ämne <b>Brödtext:</b> <b>Källhämtning:</b> Filsystem	
113	Samtalslogg	Utgående			2016-03-15 13:31:26(UTC+1)	To: 0920242500	00:21:47 <b>Källhämtning:</b> Filsystem	
114	Samtalslogg	Utgående			2016-03-15 13:53:39(UTC+1)	To: 0920242500	00:06:59 <b>Källhämtning:</b> Filsystem	
115	E-post				2016-03-17 16:11:52(UTC+1)	Från: emilia.oberg@outlook.com Till: kerstin.carbin@lnorrbottn.se Carbin Kerstin	<b>Ämne:</b> Inget ämne <b>Brödtext:</b> <b>Källhämtning:</b> Filsystem	
116	E-post				2016-03-21 15:26:39(UTC+1)	Från: emilia.oberg@outlook.com Till: kerstin.carbin@lnorrbottn.se Carbin Kerstin	<b>Ämne:</b> Inget ämne <b>Brödtext:</b> <b>Källhämtning:</b> Filsystem	
117	E-post				2016-04-12 14:42:43(UTC+2)	Från: emilia.oberg@outlook.com Till: mikael.bjork@lnorrbottn.se	<b>Ämne:</b> Inget ämne <b>Brödtext:</b> <b>Källhämtning:</b> Filsystem	
118	Samtalslogg	Utgående			2016-04-14 14:49:16(UTC+2)	To: 0771950950	00:16:02 <b>Källhämtning:</b> Filsystem	
119	Samtalslogg	Utgående			2016-04-28 09:32:47(UTC+2)	To: 0771950950	00:19:36 <b>Källhämtning:</b> Filsystem	
120	Samtalslogg	Utgående			2016-05-02 12:38:00(UTC+2)	To: 0317744054	00:00:00 <b>Källhämtning:</b> Filsystem	
121	Samtalslogg	Utgående			2016-05-02 19:12:50(UTC+2)	To: 0317744054	00:00:00 <b>Källhämtning:</b> Filsystem	



# Extraktionsrapport

Cellebrite UFED Reports

## Tidslinje (723)

#	Typ	Orientering	Bilagor	Platser	Tidstämpel	Part	Beskrivning	Raderad
1	Samtalslogg	Utgående			2015-12-10 14:39:40(UTC+1)	To: 0738413762 Robert Öhrvall	00:02:56 <b>Källhämtning:</b> Filsystem	
2	Samtalslogg	Utgående			2015-12-14 16:37:52(UTC+1)	To: 0738413762 Robert Öhrvall	00:01:32 <b>Källhämtning:</b> Filsystem	
3	Samtalslogg	Utgående			2015-12-16 08:01:36(UTC+1)	To: 0738413762 Robert Öhrvall	00:09:23 <b>Källhämtning:</b> Filsystem	
4	Samtalslogg	Utgående			2015-12-17 07:48:14(UTC+1)	To: 0738413762 Robert Öhrvall	00:00:00 <b>Källhämtning:</b> Filsystem	
5	Samtalslogg	Utgående			2015-12-17 07:49:52(UTC+1)	To: 0738413762 Robert Öhrvall	00:02:25 <b>Källhämtning:</b> Filsystem	
6	Samtalslogg	Utgående			2015-12-17 15:35:24(UTC+1)	To: 0738413762 Robert Öhrvall	00:00:56 <b>Källhämtning:</b> Filsystem	
7	Samtalslogg	Inkommande			2015-12-18 08:05:47(UTC+1)	From: 0738413762 Robert Öhrvall	00:15:44 <b>Källhämtning:</b> Filsystem	
8	Samtalslogg	Inkommande			2015-12-18 16:16:31(UTC+1)	From: 0738413762 Robert Öhrvall	00:02:27 <b>Källhämtning:</b> Filsystem	
9	Samtalslogg	Utgående			2015-12-18 21:29:14(UTC+1)	To: 0738413762 Robert Öhrvall	00:13:18 <b>Källhämtning:</b> Filsystem	
10	Samtalslogg	Utgående			2015-12-19 02:14:34(UTC+1)	To: 0738413762 Robert Öhrvall	00:49:32 <b>Källhämtning:</b> Filsystem	
11	Samtalslogg	Inkommande			2015-12-19 22:45:55(UTC+1)	From: 0738413762 Robert Öhrvall	00:01:25 <b>Källhämtning:</b> Filsystem	
12	Samtalslogg	Utgående			2015-12-19 22:47:27(UTC+1)	To: 0738413762 Robert Öhrvall	00:00:00 <b>Källhämtning:</b> Filsystem	
13	Samtalslogg	Utgående			2015-12-20 14:07:36(UTC+1)	To: 0738413762 Robert Öhrvall	00:00:00 <b>Källhämtning:</b> Filsystem	
14	Samtalslogg	Utgående			2015-12-20 14:07:49(UTC+1)	To: 0738413762 Robert Öhrvall	00:00:00 <b>Källhämtning:</b> Filsystem	
15	Samtalslogg	Utgående			2015-12-20 14:08:05(UTC+1)	To: 0738413762 Robert Öhrvall	00:00:00 <b>Källhämtning:</b> Filsystem	
16	Samtalslogg	Inkommande			2015-12-20 14:09:21(UTC+1)	From: 0738413762 Robert Öhrvall	00:00:54 <b>Källhämtning:</b> Filsystem	
17	Samtalslogg	Utgående			2015-12-21 12:34:35(UTC+1)	To: 0738413762 Robert Öhrvall	00:02:51 <b>Källhämtning:</b> Filsystem	
18	Samtalslogg	Utgående			2015-12-21 12:39:07(UTC+1)	To: 0738413762 Robert Öhrvall	00:00:32 <b>Källhämtning:</b> Filsystem	
19	Samtalslogg	Inkommande			2015-12-21 14:30:25(UTC+1)	From: 0738413762 Robert Öhrvall	00:00:32 <b>Källhämtning:</b> Filsystem	
20	Samtalslogg	Inkommande			2015-12-21 14:46:13(UTC+1)	From: 0738413762 Robert Öhrvall	00:00:33 <b>Källhämtning:</b> Filsystem	
21	Samtalslogg	Inkommande			2015-12-21 16:49:59(UTC+1)	From: 0738413762 Robert Öhrvall	00:00:00 <b>Källhämtning:</b> Filsystem	
22	Samtalslogg	Inkommande			2015-12-22 13:00:00(UTC+1)	From: 0738413762 Robert Öhrvall	00:02:06 <b>Källhämtning:</b> Filsystem	
23	Samtalslogg	Utgående			2015-12-22 13:47:15(UTC+1)	To: 0738413762 Robert Öhrvall	00:11:51 <b>Källhämtning:</b> Filsystem	
24	Samtalslogg	Inkommande			2015-12-22 14:55:14(UTC+1)	From: 0738413762 Robert Öhrvall	00:02:08 <b>Källhämtning:</b> Filsystem	
25	Samtalslogg	Inkommande			2015-12-22 15:47:02(UTC+1)	From: 0738413762 Robert Öhrvall	00:01:31 <b>Källhämtning:</b> Filsystem	
26	Samtalslogg	Utgående			2015-12-25 14:59:43(UTC+1)	To: 0738413762 Robert Öhrvall	00:01:02 <b>Källhämtning:</b> Filsystem	
27	Samtalslogg	Inkommande			2015-12-25 16:23:03(UTC+1)	From: 0738413762 Robert Öhrvall	00:00:00 <b>Källhämtning:</b> Filsystem	
28	E-post				2015-12-25 18:21:43(UTC+1)	Från: emilia.oberg@outlook.com Till: robertohrvall85@hotmail.com	<b>Ämne:</b> Inget ämne <b>Brödtext:</b> <b>Källhämtning:</b> Filsystem	
29	Samtalslogg	Utgående			2016-01-01 20:59:21(UTC+1)	To: 0738413762 Robert Öhrvall	00:10:41 <b>Källhämtning:</b> Filsystem	
30	Samtalslogg	Utgående			2016-01-01 21:30:03(UTC+1)	To: 0738413762 Robert Öhrvall	00:01:10 <b>Källhämtning:</b> Filsystem	
31	Samtalslogg	Utgående			2016-01-03 15:57:11(UTC+1)	To: 0738413762 Robert Öhrvall	00:00:08 <b>Källhämtning:</b> Filsystem	
32	Samtalslogg	Utgående			2016-01-03 19:45:36(UTC+1)	To: 0738413762 Robert Öhrvall	00:00:14 <b>Källhämtning:</b> Filsystem	

33 Teleföretning - Kontakt med Robert Öhrvall , 2017-08-29 13:15 diariernr: 5000-K582267-16								221
34	Samtalslogg	Inkommande			2016-01-03 19:50:50(UTC+1)	From: 0738413762 Robert Öhrvall	00:00:11 <b>Källhämtning:</b> Filsystem	
35	Samtalslogg	Inkommande			2016-01-04 12:24:13(UTC+1)	From: 0738413762 Robert Öhrvall	00:00:00 <b>Källhämtning:</b> Filsystem	
36	Samtalslogg	Inkommande			2016-01-04 12:49:39(UTC+1)	From: 0738413762 Robert Öhrvall	00:01:29 <b>Källhämtning:</b> Filsystem	
37	Samtalslogg	Inkommande			2016-01-04 14:21:58(UTC+1)	From: 0738413762 Robert Öhrvall	00:00:00 <b>Källhämtning:</b> Filsystem	
38	Samtalslogg	Inkommande			2016-01-04 14:53:36(UTC+1)	From: 0738413762 Robert Öhrvall	00:02:47 <b>Källhämtning:</b> Filsystem	
39	Samtalslogg	Utgående			2016-01-05 08:22:29(UTC+1)	To: 0738413762 Robert Öhrvall	00:01:51 <b>Källhämtning:</b> Filsystem	
40	Samtalslogg	Utgående			2016-01-05 14:05:24(UTC+1)	To: 0738413762 Robert Öhrvall	00:00:11 <b>Källhämtning:</b> Filsystem	
41	Samtalslogg	Inkommande			2016-01-05 14:05:48(UTC+1)	From: 0738413762 Robert Öhrvall	00:00:44 <b>Källhämtning:</b> Filsystem	
42	Samtalslogg	Inkommande			2016-01-05 18:28:45(UTC+1)	From: 0738413762 Robert Öhrvall	00:03:39 <b>Källhämtning:</b> Filsystem	
43	Samtalslogg	Utgående			2016-01-05 19:11:45(UTC+1)	To: 0738413762 Robert Öhrvall	00:00:00 <b>Källhämtning:</b> Filsystem	
44	Samtalslogg	Utgående			2016-01-06 12:53:03(UTC+1)	To: 0738413762 Robert Öhrvall	00:00:41 <b>Källhämtning:</b> Filsystem	
45	Samtalslogg	Inkommande			2016-01-07 10:19:22(UTC+1)	From: 0738413762 Robert Öhrvall	00:00:00 <b>Källhämtning:</b> Filsystem	
46	Samtalslogg	Utgående			2016-01-07 11:45:08(UTC+1)	To: 0738413762 Robert Öhrvall	00:00:02 <b>Källhämtning:</b> Filsystem	
47	Samtalslogg	Inkommande			2016-01-07 11:45:24(UTC+1)	From: 0738413762 Robert Öhrvall	00:03:37 <b>Källhämtning:</b> Filsystem	
48	Samtalslogg	Utgående			2016-01-07 12:07:02(UTC+1)	To: 0738413762 Robert Öhrvall	00:02:11 <b>Källhämtning:</b> Filsystem	
49	Samtalslogg	Inkommande			2016-01-07 12:34:33(UTC+1)	From: 0738413762 Robert Öhrvall	00:01:49 <b>Källhämtning:</b> Filsystem	
50	Samtalslogg	Utgående			2016-01-07 16:22:08(UTC+1)	To: 0738413762 Robert Öhrvall	00:01:32 <b>Källhämtning:</b> Filsystem	
51	Samtalslogg	Utgående			2016-01-07 17:31:34(UTC+1)	To: 0738413762 Robert Öhrvall	00:00:24 <b>Källhämtning:</b> Filsystem	
52	Samtalslogg	Utgående			2016-01-08 09:18:43(UTC+1)	To: 0738413762 Robert Öhrvall	00:12:36 <b>Källhämtning:</b> Filsystem	
53	Samtalslogg	Utgående			2016-01-08 20:16:57(UTC+1)	To: 0738413762 Robert Öhrvall	00:13:21 <b>Källhämtning:</b> Filsystem	
54	Samtalslogg	Utgående			2016-01-08 23:11:28(UTC+1)	To: 0738413762 Robert Öhrvall	00:05:52 <b>Källhämtning:</b> Filsystem	
55	Samtalslogg	Utgående			2016-01-09 21:08:56(UTC+1)	To: 0738413762 Robert Öhrvall	00:00:00 <b>Källhämtning:</b> Filsystem	
56	Samtalslogg	Inkommande			2016-01-10 02:08:29(UTC+1)	From: 0738413762 Robert Öhrvall	00:00:58 <b>Källhämtning:</b> Filsystem	
57	Samtalslogg	Inkommande			2016-01-10 02:10:19(UTC+1)	From: 0738413762 Robert Öhrvall	00:00:03 <b>Källhämtning:</b> Filsystem	
58	Samtalslogg	Inkommande			2016-01-10 02:12:57(UTC+1)	From: 0738413762 Robert Öhrvall	00:00:00 <b>Källhämtning:</b> Filsystem	
59	Samtalslogg	Utgående			2016-01-10 02:30:57(UTC+1)	To: 0738413762 Robert Öhrvall	00:01:03 <b>Källhämtning:</b> Filsystem	
60	Samtalslogg	Utgående			2016-01-12 12:34:37(UTC+1)	To: 0738413762 Robert Öhrvall	00:02:26 <b>Källhämtning:</b> Filsystem	
61	Samtalslogg	Inkommande			2016-01-12 13:35:38(UTC+1)	From: 0738413762 Robert Öhrvall	00:00:34 <b>Källhämtning:</b> Filsystem	
62	Samtalslogg	Inkommande			2016-01-12 15:02:07(UTC+1)	From: 0738413762 Robert Öhrvall	00:00:00 <b>Källhämtning:</b> Filsystem	
63	Samtalslogg	Inkommande			2016-01-13 17:13:35(UTC+1)	From: 0738413762 Robert Öhrvall	00:00:55 <b>Källhämtning:</b> Filsystem	
64	Samtalslogg	Utgående			2016-01-17 19:08:07(UTC+1)	To: +46738413762 Robert Öhrvall	00:05:47 <b>Källhämtning:</b> Filsystem	
65	Samtalslogg	Inkommande			2016-01-18 10:54:13(UTC+1)	From: 0738413762 Robert Öhrvall	00:00:00 <b>Källhämtning:</b> Filsystem	
66	Samtalslogg	Utgående			2016-01-18 10:55:23(UTC+1)	To: 0738413762 Robert Öhrvall	00:01:57 <b>Källhämtning:</b> Filsystem	
67	Samtalslogg	Inkommande			2016-01-18 11:01:22(UTC+1)	From: 0738413762 Robert Öhrvall	00:00:35 <b>Källhämtning:</b> Filsystem	
68	Samtalslogg	Inkommande			2016-01-18 11:28:05(UTC+1)	From: 0738413762 Robert Öhrvall	00:00:00 <b>Källhämtning:</b> Filsystem	
69	Samtalslogg	Inkommande			2016-01-18 17:44:03(UTC+1)	From: 0738413762 Robert Öhrvall	00:00:00 <b>Källhämtning:</b> Filsystem	
70	Samtalslogg	Utgående			2016-01-18 17:44:25(UTC+1)	To: 0738413762 Robert Öhrvall	00:01:25 <b>Källhämtning:</b> Filsystem	
71	Samtalslogg	Inkommande			2016-01-25 19:17:51(UTC+1)	From: 0738413762 Robert Öhrvall	00:01:37 <b>Källhämtning:</b> Filsystem	
72	Samtalslogg	Utgående			2016-02-02 10:22:58(UTC+1)	To: 0738413762 Robert Öhrvall	00:00:54 <b>Källhämtning:</b> Filsystem	
73	SMS-meddelanden	Inkommande			2016-04-25 08:25:06(UTC+2)	From: +46738413762 Robert Öhrvall	Klarade ni er inatt? <b>Källhämtning:</b> Filsystem	
74	SMS-meddelanden	Utgående			2016-04-25 09:25:38(UTC+2)	To: +46738413762 Robert Öhrvall	Jo alla hann ut! <b>Källhämtning:</b> Filsystem	

75 Teleföretning - Kontakt med Robert Öhrvall , 2017-08-29 13:15 diariernr: 5000-K582267-16								222
	en						<b>Källhämning:</b> Filsystem	
76	SMS-meddelanden	Inkommande		2016-04-25 10:43:35(UTC+2)	From: +46738413762 Robert Öhrvall	Okey :) <b>Källhämning:</b> Filsystem		
77	SMS-meddelanden	Utgående		2016-04-25 10:46:55(UTC+2)	To: +46738413762 Robert Öhrvall	Vill du att jag bara lämnar sen i brevlådan eller? <b>Källhämning:</b> Filsystem		
78	SMS-meddelanden	Inkommande		2016-04-25 10:48:35(UTC+2)	From: +46738413762 Robert Öhrvall	Det gör du som du vill! Du ser ju om jag är hemma <b>Källhämning:</b> Filsystem		
79	SMS-meddelanden	Utgående		2016-04-25 20:19:52(UTC+2)	To: +46738413762 Robert Öhrvall	Sry, suttit med utredningsmän och sen kom mamma så hann inte förbi med nyckeln innan barnen la sig! Ska försöka hinna ikväll!)		
80	SMS-meddelanden	Inkommande		2016-04-25 20:21:09(UTC+2)	From: +46738413762 Robert Öhrvall	Okey! <b>Källhämning:</b> Filsystem		
81	SMS-meddelanden	Utgående		2016-04-25 20:23:09(UTC+2)	To: +46738413762 Robert Öhrvall	Hur är det med prinsessan din då? <b>Källhämning:</b> Filsystem		
82	SMS-meddelanden	Inkommande		2016-04-25 20:37:10(UTC+2)	From: +46738413762 Robert Öhrvall	Jo det är bara fint med Lilly! Hon går för fullt och hinner överallt. <b>Källhämning:</b> Filsystem		
83	SMS-meddelanden	Utgående		2016-04-25 21:08:04(UTC+2)	To: +46738413762 Robert Öhrvall	Okej skönt att höra! Kan tänka mig att hon utvecklas grymt fort! <b>Källhämning:</b> Filsystem		
84	SMS-meddelanden	Inkommande		2016-04-25 21:09:04(UTC+2)	From: +46738413762 Robert Öhrvall	Jo hon gör ju det! Men nu har vi gemensam vårdnad så det går framåt <b>Källhämning:</b> Filsystem		
85	SMS-meddelanden	Utgående		2016-04-25 21:10:05(UTC+2)	To: +46738413762 Robert Öhrvall	Åh vad skönt! Har tänkt på det ofta, hur det går!:) hur blev det med boendet då? <b>Källhämning:</b> Filsystem		
86	SMS-meddelanden	Inkommande		2016-04-25 21:11:57(UTC+2)	From: +46738413762 Robert Öhrvall	Jag har hon så ofta jag kan. Men har hon 4-5 nätter jämna veckor och sen så fort jag är ledig <b>Källhämning:</b> Filsystem		
87	SMS-meddelanden	Utgående		2016-04-25 21:13:50(UTC+2)	To: +46738413762 Robert Öhrvall	Okej skönt! <b>Källhämning:</b> Filsystem		
88	SMS-meddelanden	Inkommande		2016-04-25 21:21:19(UTC+2)	From: +46738413762 Robert Öhrvall	Jo det känns bra. Så ju äldre hon blir ju mer dagar har jag henne <b>Källhämning:</b> Filsystem		
89	SMS-meddelanden	Utgående		2016-04-25 21:21:53(UTC+2)	To: +46738413762 Robert Öhrvall	Så glad för din skull! <b>Källhämning:</b> Filsystem		
90	SMS-meddelanden	Inkommande		2016-04-25 21:46:18(UTC+2)	From: +46738413762 Robert Öhrvall	Tack! Nu ska jag jobba natt. Ha en fortsatt trevlig kväll <b>Källhämning:</b> Filsystem		
91	SMS-meddelanden	Utgående		2016-04-25 21:53:30(UTC+2)	To: +46738413762 Robert Öhrvall	Okej lycka till!:) jag ska krypa ner mellan Dennis och Nelly i en stenhård bäddsoffa! Btw dom saknar dig <b>Källhämning:</b> Filsystem		
92	SMS-meddelanden	Inkommande		2016-04-25 21:54:13(UTC+2)	From: +46738413762 Robert Öhrvall	Krama om dom från mig och Lilly! Sov så gott <b>Källhämning:</b> Filsystem		
93	SMS-meddelanden	Utgående		2016-04-25 21:55:09(UTC+2)	To: +46738413762 Robert Öhrvall	Jag ska göra det! Du får ge Lilly en puss från mig när du träffar henne! <b>Källhämning:</b> Filsystem		
94	MMS-meddelanden	Utgående	1	2016-04-25 21:59:59(UTC+2)	Till: +46738413762 Robert Öhrvall	Jag tror dock inte jag ryms! Hoppas du får en bra natt på jobbet, var rädd om dig! Kram <a href="mailto:45d1-959e-9111e45fd2ce">Bilagabf1cc60d-fde9-45d1-959e-9111e45fd2ce.JPG</a>  <b>Källhämning:</b> Filsystem		
95	SMS-meddelanden	Inkommande		2016-04-25 22:01:51(UTC+2)	From: +46738413762 Öhrvall Robert	Haha såg trängt ut... barn är barn :) kram <b>Källhämning:</b> Logisk		
96	SMS-meddelanden	Inkommande		2016-04-25 22:01:51(UTC+2)	From: +46738413762 Robert Öhrvall	Haha såg trängt ut... barn är barn :) kram <b>Källhämning:</b> Filsystem		
97	SMS-meddelanden	Utgående		2016-04-25 22:04:26(UTC+2)	To: +46738413762 Robert Öhrvall	Ja men jag har lyckats tränga mig ner emellan dom, nellys fötter i ryggen och Dennis rumpa i ansiktet! Fast rätt så mysigt ändå!)		
98	SMS-meddelanden	Inkommande		2016-04-25 22:06:42(UTC+2)	From: +46738413762 Robert Öhrvall	Det lät super mysigt :) mys och må! Natti natt <b>Källhämning:</b> Filsystem		
99	SMS-meddelanden	Utgående		2016-04-25 22:10:11(UTC+2)	To: +46738413762 Robert Öhrvall	Du kan ju slänga iväg ett sms när du vaknar imorgon så kommer jag med nyckeln :) natti natt <b>Källhämning:</b> Filsystem		
100	SMS-meddelanden	Utgående		2016-04-26 13:42:28(UTC+2)	To: +46738413762 Robert Öhrvall	Hej, hoppas du sover/sovit gott:) du kan väl höra av dig när du har vaknat, skulle vilja få gräva fram några t-shirts, kram <b>Källhämning:</b> Filsystem		
101	SMS-meddelanden	Inkommande		2016-04-26 13:54:00(UTC+2)	From: +46738413762 Robert Öhrvall	Hej, jo jag sov gott :) men nu måste jag tyvärr kliva upp ur sängen och gå ut med quattro! Så halv vaken är man! <b>Källhämning:</b> Filsystem		

102 Teleföretning - Kontakt med Robert Öhrvall , 2017-08-29 13:15 diariernr: 5000-K582267-16								223
	en						virvelvindar i sängen <b>Källhämtning:</b> Filsystem	
103	SMS-meddelanden	Inkommande			2016-04-26 13:57:39(UTC+2)	From: +46738413762 Robert Öhrvall	Jag somnade vi åtta på morgonen blev väckt vid tio första gången och sen vid tolv. Men man överlever! <b>Källhämtning:</b> Filsystem	
104	SMS-meddelanden	Utgående			2016-04-26 13:58:06(UTC+2)	To: +46738413762 Robert Öhrvall	Var det sista jobbnatten eller har du fler? <b>Källhämtning:</b> Filsystem	
105	SMS-meddelanden	Inkommande			2016-04-26 14:00:29(UTC+2)	From: +46738413762 Robert Öhrvall	Nix det var första! Jobbar tre nätter till! <b>Källhämtning:</b> Filsystem	
106	SMS-meddelanden	Utgående			2016-04-26 14:01:30(UTC+2)	To: +46738413762 Robert Öhrvall	Okej, när börjar du på kvällarna? <b>Källhämtning:</b> Filsystem	
107	SMS-meddelanden	Inkommande			2016-04-26 14:02:21(UTC+2)	From: +46738413762 Robert Öhrvall	Börjar tio men åker kvart över åtta och löser av andra skift laget innan halv tio <b>Källhämtning:</b> Filsystem	
108	SMS-meddelanden	Utgående			2016-04-26 14:06:14(UTC+2)	To: +46738413762 Robert Öhrvall	Okej:) <b>Källhämtning:</b> Filsystem	
109	SMS-meddelanden	Inkommande			2016-04-26 14:08:35(UTC+2)	From: +46738413762 Robert Öhrvall	Ja du får komma när du vill! <b>Källhämtning:</b> Filsystem	
110	SMS-meddelanden	Utgående			2016-04-26 14:10:08(UTC+2)	To: +46738413762 Robert Öhrvall	Jag ska ta en dusch först bara:) <b>Källhämtning:</b> Filsystem	
111	SMS-meddelanden	Inkommande			2016-04-26 14:12:48(UTC+2)	From: +46738413762 Robert Öhrvall	Okej <b>Källhämtning:</b> Filsystem	
112	SMS-meddelanden	Utgående			2016-04-26 14:13:35(UTC+2)	To: +46738413762 Robert Öhrvall	Jag kan komma före om du behöver iväg någonstans? <b>Källhämtning:</b> Filsystem	
113	SMS-meddelanden	Inkommande			2016-04-26 14:16:42(UTC+2)	From: +46738413762 Robert Öhrvall	Jag ska ej iväg nå så det är lungt <b>Källhämtning:</b> Filsystem	
114	SMS-meddelanden	Utgående			2016-04-26 14:19:17(UTC+2)	To: +46738413762 Robert Öhrvall	Okej:) <b>Källhämtning:</b> Filsystem	
115	MMS-meddelanden	Utgående	1		2016-04-26 18:00:55(UTC+2)	Till: +46738413762 Robert Öhrvall	<a href="#">Bilagac206ecd2-641e-4c2c-a4db-41c14ecdb50f.JPG</a>  <b>Källhämtning:</b> Filsystem	
116	SMS-meddelanden	Inkommande			2016-04-26 18:01:30(UTC+2)	From: +46738413762 Robert Öhrvall	Nämen så söt! <b>Källhämtning:</b> Filsystem	
117	SMS-meddelanden	Utgående			2016-04-26 18:02:29(UTC+2)	To: +46738413762 Robert Öhrvall	Hahah! Vad gör du då?:) <b>Källhämtning:</b> Filsystem	
118	SMS-meddelanden	Inkommande			2016-04-26 18:05:41(UTC+2)	From: +46738413762 Robert Öhrvall	Jag slappnar bara av hemma SJ? <b>Källhämtning:</b> Filsystem	
119	SMS-meddelanden	Utgående			2016-04-26 18:07:57(UTC+2)	To: +46738413762 Robert Öhrvall	Härligt, barnen är rastlösa och klättrar på mig!:) <b>Källhämtning:</b> Filsystem	
120	SMS-meddelanden	Inkommande			2016-04-26 18:08:33(UTC+2)	From: +46738413762 Robert Öhrvall	Haha det kan jag förstå! Inga plattor att leka med <b>Källhämtning:</b> Filsystem	
121	SMS-meddelanden	Utgående			2016-04-26 18:08:50(UTC+2)	To: +46738413762 Robert Öhrvall	Precis och inga leksaker.. <b>Källhämtning:</b> Filsystem	
122	SMS-meddelanden	Inkommande			2016-04-26 18:09:21(UTC+2)	From: +46738413762 Robert Öhrvall	Vad tråkigt <b>Källhämtning:</b> Filsystem	
123	SMS-meddelanden	Inkommande			2016-04-26 18:30:34(UTC+2)	From: +46738413762 Robert Öhrvall	Nå nu ska jag ladda ner game of thrones och se den i soffan och äta middag! Skönt att slappa innan jobbet <b>Källhämtning:</b> Filsystem	
124	SMS-meddelanden	Utgående			2016-04-26 18:30:51(UTC+2)	To: +46738413762 Robert Öhrvall	Fan vad fusk!! <b>Källhämtning:</b> Filsystem	
125	SMS-meddelanden	Inkommande			2016-04-26 18:34:58(UTC+2)	From: +46738413762 Robert Öhrvall	Yes! Man måste ju se den <b>Källhämtning:</b> Filsystem	
126	SMS-meddelanden	Utgående			2016-04-26 19:46:17(UTC+2)	To: +46738413762 Robert Öhrvall	Var den bra? <b>Källhämtning:</b> Filsystem	
127	SMS-meddelanden	Inkommande			2016-04-26 19:47:59(UTC+2)	From: +46738413762 Robert Öhrvall	Ladda ner den i fel format så jag såg Heroes istället. Ska se den imorgon istället <b>Källhämtning:</b> Filsystem	
128	SMS-meddelanden	Utgående			2016-04-26 20:22:21(UTC+2)	To: +46738413762 Robert Öhrvall	Okej:) <b>Källhämtning:</b> Filsystem	
129	SMS-meddelanden	Inkommande			2016-04-26 20:23:13(UTC+2)	From: +46738413762 Öhrvall Robert	Nu jobb <b>Källhämtning:</b> Logisk	
130	SMS-meddelanden	Inkommande			2016-04-26 20:23:13(UTC+2)	From: +46738413762 Robert Öhrvall	Nu jobb <b>Källhämtning:</b> Filsystem	
131	SMS-meddelanden	Utgående			2016-04-26 20:23:32(UTC+2)	To: +46738413762 Robert Öhrvall	Vad trevligt!:) var rädd om dig! <b>Källhämtning:</b> Filsystem	

132	Telefontömning - Kontakt med Robert Öhrvall , 2017-08-29 13:15 diariern: 5000-K582267-16						224
	en					jag är väl försäkrad ! Ha en trevlig kväll <b>Källhämtning:</b> Filsystem	
133	SMS-meddelanden	Utgående		2016-04-26 20:27:04(UTC+2)	To: +46738413762 Robert Öhrvall	Haha det är ju bra det iaf!:) <b>Källhämtning:</b> Filsystem	
134	SMS-meddelanden	Inkommande		2016-04-26 20:27:28(UTC+2)	From: +46738413762 Robert Öhrvall	Jo lilly kan bli rik haha <b>Källhämtning:</b> Filsystem	
135	SMS-meddelanden	Utgående		2016-04-26 20:27:45(UTC+2)	To: +46738413762 Robert Öhrvall	Mm med Erika som förvaltare:O <b>Källhämtning:</b> Filsystem	
136	SMS-meddelanden	Inkommande		2016-04-26 20:28:33(UTC+2)	From: +46738413762 Robert Öhrvall	Nix har skrivit avtal med min bank så lilly kommer ej åt pengarna. Hon måste bli myndig <b>Källhämtning:</b> Filsystem	
137	SMS-meddelanden	Utgående		2016-04-26 20:28:53(UTC+2)	To: +46738413762 Robert Öhrvall	Det är ju bra:) <b>Källhämtning:</b> Filsystem	
138	SMS-meddelanden	Inkommande		2016-04-26 20:29:33(UTC+2)	From: +46738413762 Robert Öhrvall	Jo man måste ju säkra dotterns framtid! <b>Källhämtning:</b> Filsystem	
139	SMS-meddelanden	Utgående		2016-04-26 20:39:38(UTC+2)	To: +46738413762 Robert Öhrvall	Tänkte åka på ca en timme och droppa din nykel, ska jag ta ut quattro då en sväng?:) <b>Källhämtning:</b> Filsystem	
140	SMS-meddelanden	Inkommande		2016-04-26 21:29:30(UTC+2)	From: +46738413762 Robert Öhrvall	Min pappa går ut med quattro efter tio! Men tack för erbjudandet! Nu är man på jobbet <b>Källhämtning:</b> Filsystem	
141	SMS-meddelanden	Utgående		2016-04-26 21:29:58(UTC+2)	To: +46738413762 Robert Öhrvall	Okej:) bra att du kom fram säkert:) <b>Källhämtning:</b> Filsystem	
142	SMS-meddelanden	Inkommande		2016-04-26 21:31:23(UTC+2)	From: +46738413762 Robert Öhrvall	Jo det gjorde jag var ju jag som körde idag :) du behöver ju inte stressa med att lämna nyckeln finns ju en morgondag också. Så passa på att vila ikväll <b>Källhämtning:</b> Filsystem	
143	SMS-meddelanden	Utgående		2016-04-26 22:55:39(UTC+2)	To: +46738413762 Robert Öhrvall	Går det bra att jobba?:) <b>Källhämtning:</b> Filsystem	
144	SMS-meddelanden	Inkommande		2016-04-26 22:56:19(UTC+2)	From: +46738413762 Robert Öhrvall	Jo men det går segt! Hur går det själv? <b>Källhämtning:</b> Filsystem	
145	SMS-meddelanden	Utgående		2016-04-26 22:57:51(UTC+2)	To: +46738413762 Robert Öhrvall	Sitter och avverkar lite Dexter:) <b>Källhämtning:</b> Filsystem	
146	SMS-meddelanden	Inkommande		2016-04-26 22:58:31(UTC+2)	From: +46738413762 Robert Öhrvall	Härligt! Vilken säsong? <b>Källhämtning:</b> Filsystem	
147	SMS-meddelanden	Utgående		2016-04-26 22:58:58(UTC+2)	To: +46738413762 Robert Öhrvall	Tre tror jag:) bara inne på fjärde avsnittet dock:) <b>Källhämtning:</b> Filsystem	
148	SMS-meddelanden	Inkommande		2016-04-26 23:07:56(UTC+2)	From: +46738413762 Robert Öhrvall	Nice då har du många bra avsnitt kvar <b>Källhämtning:</b> Filsystem	
149	SMS-meddelanden	Utgående		2016-04-26 23:19:57(UTC+2)	To: +46738413762 Robert Öhrvall	Jo:) om du ska se game of thrones före barnen ska hämtas imorgon och vill ha sällskap kan du ju skicka ett sms:) <b>Källhämtning:</b> Filsystem	
150	SMS-meddelanden	Inkommande		2016-04-26 23:21:12(UTC+2)	From: +46738413762 Robert Öhrvall	Vaknar jag i tid så är det lungt! Jag hojtar isåfall <b>Källhämtning:</b> Filsystem	
151	SMS-meddelanden	Utgående		2016-04-27 07:46:26(UTC+2)	To: +46738413762 Robert Öhrvall	Överlevt natten?:) <b>Källhämtning:</b> Filsystem	
152	SMS-meddelanden	Inkommande		2016-04-27 07:46:56(UTC+2)	From: +46738413762 Robert Öhrvall	Jo ligger precis och ska försöka somna! <b>Källhämtning:</b> Filsystem	
153	SMS-meddelanden	Utgående		2016-04-27 07:47:16(UTC+2)	To: +46738413762 Robert Öhrvall	Oj sorry!:) sov gott! <b>Källhämtning:</b> Filsystem	
154	SMS-meddelanden	Inkommande		2016-04-27 07:48:09(UTC+2)	From: +46738413762 Robert Öhrvall	Ingen fara alls! Har försökt slappna av en timma nu men har ej lyckas somna <b>Källhämtning:</b> Filsystem	
155	SMS-meddelanden	Inkommande		2016-04-27 13:59:03(UTC+2)	From: +46738413762 Robert Öhrvall	Trött är man vart väckt 13 <b>Källhämtning:</b> Filsystem	
156	SMS-meddelanden	Utgående		2016-04-27 19:45:24(UTC+2)	To: +46738413762 Robert Öhrvall	Var rädd om dig ikväll! <b>Källhämtning:</b> Filsystem	
157	SMS-meddelanden	Inkommande		2016-04-27 19:47:39(UTC+2)	From: +46738413762 Robert Öhrvall	Jo har redan varit ett dödsfall på ssab idag så behöver ej bli nått fler <b>Källhämtning:</b> Filsystem	
158	SMS-meddelanden	Utgående		2016-04-27 19:48:21(UTC+2)	To: +46738413762 Robert Öhrvall	Jo jag läste det! Oroa mig ju redan nog för dig när du jobbar! <b>Källhämtning:</b> Filsystem	
159	SMS-meddelanden	Inkommande		2016-04-27 19:52:30(UTC+2)	From: +46738413762 Robert Öhrvall	Jag klarar mig. Det värsta som kan hända där jag är. Är att man bränner sig. Så jag ska jobba lungt. Sovit 5 timmar. Så jag känner mig sliten <b>Källhämtning:</b> Filsystem	
160	SMS-meddelanden	Utgående		2016-04-27 19:53:38(UTC+2)	To: +46738413762 Robert Öhrvall	Bra! Men jag kommer ändå oroa mig! <b>Källhämtning:</b> Filsystem	
161	SMS-meddelanden	Inkommande		2016-04-27 19:54:51(UTC+2)	From: +46738413762 Öhrvall Robert	Jag överlever nog några år till ska du se.. <b>Källhämtning:</b> Logisk	

162	Telefontömning - Kontakt med Robert Öhrvall , 2017-08-29 13:15 diariernr: 5000-K582267-16						225
163	SMS-meddelanden	Inkommande		2016-04-27 20:00:30(UTC+2)	From: +46738413762 Robert Öhrvall	Men du får ha en trevlig kväll och krama Dennis och Nelly från mig! <b>Källhämtning:</b> Filsystem	
164	SMS-meddelanden	Utgående		2016-04-27 20:17:54(UTC+2)	To: +46738413762 Robert Öhrvall	Bra!! Jag ska nöta lite mer Dexter! Är dödstrött och har världens huvudvärk:( <b>Källhämtning:</b> Filsystem	
165	SMS-meddelanden	Inkommande		2016-04-27 20:18:34(UTC+2)	From: +46738413762 Robert Öhrvall	Oj så jobbigt vila upp dig nu och sköt om dig! kran <b>Källhämtning:</b> Filsystem	
166	SMS-meddelanden	Inkommande		2016-04-27 20:18:37(UTC+2)	From: +46738413762 Robert Öhrvall	Kram <b>Källhämtning:</b> Filsystem	
167	SMS-meddelanden	Utgående		2016-04-27 20:19:35(UTC+2)	To: +46738413762 Robert Öhrvall	Kram! <b>Källhämtning:</b> Filsystem	
168	SMS-meddelanden	Inkommande		2016-04-27 21:38:30(UTC+2)	From: +46738413762 Robert Öhrvall	Sov så gott inatt! <b>Källhämtning:</b> Filsystem	
169	SMS-meddelanden	Utgående		2016-04-27 23:02:30(UTC+2)	To: +46738413762 Robert Öhrvall	Tack:) du får sova så gott imorgon! Kram <b>Källhämtning:</b> Filsystem	
170	SMS-meddelanden	Inkommande		2016-04-27 23:03:30(UTC+2)	From: +46738413762 Robert Öhrvall	Det ska jag göra är redan trött som ett as. Kommer bli en lång natt! Natti natt kram <b>Källhämtning:</b> Filsystem	
171	SMS-meddelanden	Utgående		2016-04-29 10:38:20(UTC+2)	To: +46738413762 Robert Öhrvall	Hej:) <b>Källhämtning:</b> Filsystem	
172	SMS-meddelanden	Inkommande		2016-04-29 12:04:52(UTC+2)	From: +46738413762 Robert Öhrvall	Hej! ☺ <b>Källhämtning:</b> Filsystem	
173	SMS-meddelanden	Utgående		2016-04-29 12:05:53(UTC+2)	To: +46738413762 Robert Öhrvall	Vad hittar du på då?:) <b>Källhämtning:</b> Filsystem	
174	SMS-meddelanden	Inkommande		2016-04-29 12:07:40(UTC+2)	From: +46738413762 Robert Öhrvall	Jag klev just upp ! Så har ej hunnit hitta på nå mycket själv då? <b>Källhämtning:</b> Filsystem	
175	SMS-meddelanden	Utgående		2016-04-29 17:03:19(UTC+2)	To: +46738413762 Robert Öhrvall	Ska du och träna nå ikväll?:) <b>Källhämtning:</b> Filsystem	
176	SMS-meddelanden	Inkommande		2016-04-29 17:04:20(UTC+2)	From: +46738413762 Robert Öhrvall	Jag har varit och tränat redan. Jag ska och hämta lilly ikväll ☺ <b>Källhämtning:</b> Filsystem	
177	SMS-meddelanden	Utgående		2016-04-29 17:05:40(UTC+2)	To: +46738413762 Robert Öhrvall	Åh mys!:) <b>Källhämtning:</b> Filsystem	
178	SMS-meddelanden	Inkommande		2016-04-29 17:06:45(UTC+2)	From: +46738413762 Robert Öhrvall	Yes Erika skulle tydligen jobba natt ihelgen så då fick jag ta lilly. Pluss att jag har henne nästa helg också <b>Källhämtning:</b> Filsystem	
179	SMS-meddelanden	Utgående		2016-04-29 17:07:06(UTC+2)	To: +46738413762 Robert Öhrvall	Vilken tid får du hämta henne? <b>Källhämtning:</b> Filsystem	
180	SMS-meddelanden	Utgående		2016-04-29 17:07:09(UTC+2)	To: +46738413762 Robert Öhrvall	:) <b>Källhämtning:</b> Filsystem	
181	SMS-meddelanden	Inkommande		2016-04-29 17:13:31(UTC+2)	From: +46738413762 Robert Öhrvall	Ska hämta henne vid åtta <b>Källhämtning:</b> Filsystem	
182	SMS-meddelanden	Inkommande		2016-04-29 17:20:30(UTC+2)	From: +46738413762 Robert Öhrvall	Vad tänkte du om jag skulle träna? <b>Källhämtning:</b> Filsystem	
183	SMS-meddelanden	Utgående		2016-04-29 17:21:17(UTC+2)	To: +46738413762 Robert Öhrvall	Okej:) nå bara undra, var lite träningsugen fast ändå inte! Haha <b>Källhämtning:</b> Filsystem	
184	SMS-meddelanden	Inkommande		2016-04-29 17:22:06(UTC+2)	From: +46738413762 Robert Öhrvall	Haha Okey tränar inte ni på galtvåls gym? <b>Källhämtning:</b> Filsystem	
185	SMS-meddelanden	Utgående		2016-04-29 17:22:26(UTC+2)	To: +46738413762 Robert Öhrvall	Nå bara Pelle:) <b>Källhämtning:</b> Filsystem	
186	SMS-meddelanden	Inkommande		2016-04-29 17:22:56(UTC+2)	From: +46738413762 Robert Öhrvall	Okey :) <b>Källhämtning:</b> Filsystem	
187	SMS-meddelanden	Inkommande		2016-04-29 17:29:33(UTC+2)	From: +46738413762 Öhrvall Robert	Nå nu ska jag duscha sen handla lite och sen hem och se vikings innan jag hämtar Lilly <b>Källhämtning:</b> Logisk	
188	SMS-meddelanden	Inkommande		2016-04-29 17:29:33(UTC+2)	From: +46738413762 Robert Öhrvall	Nå nu ska jag duscha sen handla lite och sen hem och se vikings innan jag hämtar Lilly <b>Källhämtning:</b> Filsystem	
189	SMS-meddelanden	Utgående		2016-04-29 17:30:10(UTC+2)	To: +46738413762 Robert Öhrvall	Härligt! Om hon inte hunnit somna innan jag ska iväg kanske jag kommer förbi och säger hej om det är ok:) <b>Källhämtning:</b> Filsystem	
190	SMS-meddelanden	Inkommande		2016-04-29 17:31:03(UTC+2)	From: +46738413762 Robert Öhrvall	Okey :) <b>Källhämtning:</b> Filsystem	
191	SMS-meddelanden	Inkommande		2016-04-29 17:55:56(UTC+2)	From: +46738413762 Robert Öhrvall	Fick hämta lilly nu ! <b>Källhämtning:</b> Filsystem	
192	SMS-meddelanden	Utgående		2016-04-29 17:56:12(UTC+2)	To: +46738413762 Robert Öhrvall	Okej när är ni tillbaka?:) <b>Källhämtning:</b> Filsystem	

193	Telefontömning - Kontakt med Robert Öhrvall , 2017-08-29 13:15 diariernr: 5000-K582267-16							226
194	SMS-meddelanden	Utgående			2016-04-29 17:58:23(UTC+2)	To: +46738413762 Robert Öhrvall	Okej men vilken tid tror du att hon ska isäng? <b>Källhämtning:</b> Filsystem	
195	SMS-meddelanden	Inkommande			2016-04-29 17:59:48(UTC+2)	From: +46738413762 Robert Öhrvall	Ja är så olika tider. Halv nio eller halv tio där ikring <b>Källhämtning:</b> Filsystem	
196	SMS-meddelanden	Utgående			2016-04-29 18:18:48(UTC+2)	To: +46738413762 Robert Öhrvall	Säg till när ni är hemma så ska jag se om jag hinner förbi en sväng idag.) <b>Källhämtning:</b> Filsystem	
197	SMS-meddelanden	Utgående			2016-04-29 18:41:17(UTC+2)	To: +46738413762 Robert Öhrvall	Asså Dexter blir bara bättre och bättre!:) <b>Källhämtning:</b> Filsystem	
198	SMS-meddelanden	Inkommande			2016-04-29 19:00:25(UTC+2)	From: +46738413762 Robert Öhrvall	Ok vi fastnade i öjebyn! Men ska hem snart <b>Källhämtning:</b> Filsystem	
199	SMS-meddelanden	Inkommande			2016-04-29 19:49:46(UTC+2)	From: +46738413762 Robert Öhrvall	Hemma nu <b>Källhämtning:</b> Filsystem	
200	SMS-meddelanden	Utgående			2016-04-29 19:50:12(UTC+2)	To: +46738413762 Robert Öhrvall	Det var långa 25 minuter:p <b>Källhämtning:</b> Filsystem	
201	SMS-meddelanden	Inkommande			2016-04-29 19:51:23(UTC+2)	From: +46738413762 Robert Öhrvall	Jo jag vet. <b>Källhämtning:</b> Filsystem	
202	SMS-meddelanden	Utgående			2016-04-29 20:15:47(UTC+2)	To: +46738413762 Robert Öhrvall	Pelle är och tränar, så får se om han kommer hem i tid:) hur länge har du henne? <b>Källhämtning:</b> Filsystem	
203	SMS-meddelanden	Inkommande			2016-04-29 20:18:33(UTC+2)	From: +46738413762 Robert Öhrvall	Hela helgen tror jag <b>Källhämtning:</b> Filsystem	
204	SMS-meddelanden	Utgående			2016-04-30 20:22:45(UTC+2)	To: +46738413762 Robert Öhrvall	Hoppas ni har en trevlig Valborg:) <b>Källhämtning:</b> Filsystem	
205	SMS-meddelanden	Inkommande			2016-04-30 20:23:10(UTC+2)	From: +46738413762 Robert Öhrvall	Tack detsamma! <b>Källhämtning:</b> Filsystem	
206	Samtalslogg	Utgående			2016-05-02 18:30:15(UTC+2)	To: 0738413762 Robert Öhrvall	00:01:19 <b>Källhämtning:</b> Filsystem	
207	MMS-meddelanden	Utgående	1		2016-05-02 18:38:09(UTC+2)	Till: +46738413762 Robert Öhrvall	Nöjd hund <a href="#">Bilaga3348d979-d0a0-47d3-8274-26ecde5dbc40.JPG</a>  <b>Källhämtning:</b> Filsystem	
208	SMS-meddelanden	Inkommande			2016-05-02 18:39:18(UTC+2)	From: +46738413762 Robert Öhrvall	Tack för att du släppte ut han ! <b>Källhämtning:</b> Filsystem	
209	MMS-meddelanden	Utgående	1		2016-05-02 18:40:47(UTC+2)	Till: +46738413762 Robert Öhrvall	Jag råkade även släppa in ett odjur som vägrar fara! Haha <a href="#">Bilaga70b1430f-f6e0-4e52-b51e-0fadff782eb2.jpeg</a>  <b>Källhämtning:</b> Filsystem	
210	SMS-meddelanden	Inkommande			2016-05-02 18:41:47(UTC+2)	From: +46738413762 Robert Öhrvall	Söt unge förstår att hon vill leka ! <b>Källhämtning:</b> Filsystem	
211	SMS-meddelanden	Utgående			2016-05-02 18:44:46(UTC+2)	To: +46738413762 Robert Öhrvall	Jo! Problemet är bara att få hem henne!:) <b>Källhämtning:</b> Filsystem	
212	SMS-meddelanden	Inkommande			2016-05-02 19:12:59(UTC+2)	From: +46738413762 Robert Öhrvall	Haha det förstår jag! <b>Källhämtning:</b> Filsystem	
213	SMS-meddelanden	Inkommande			2016-05-02 19:25:56(UTC+2)	From: +46738413762 Robert Öhrvall	Fick du med dig alla hem eller har jag fullt hus när jag kommer hem? <b>Källhämtning:</b> Filsystem	
214	SMS-meddelanden	Utgående			2016-05-02 19:46:06(UTC+2)	To: +46738413762 Robert Öhrvall	Haha efter många om och men fick jag med mig alla hem, hade dock lite svårt att få din lilla vilding att stanna! Haha:) <b>Källhämtning:</b> Filsystem	
215	SMS-meddelanden	Inkommande			2016-05-02 20:07:27(UTC+2)	From: +46738413762 Robert Öhrvall	Haha jo quattro älskar alla och vill följa alla hem! Nu är jag less på att jobba för idag <b>Källhämtning:</b> Filsystem	
216	SMS-meddelanden	Inkommande			2016-05-02 22:37:07(UTC+2)	From: +46738413762 Robert Öhrvall	Äntligen hemma segt att jobba eftermiddag <b>Källhämtning:</b> Filsystem	
217	SMS-meddelanden	Utgående			2016-05-02 22:37:42(UTC+2)	To: +46738413762 Robert Öhrvall	Förstår det! Tur du är duktig! <b>Källhämtning:</b> Filsystem	
218	SMS-meddelanden	Inkommande			2016-05-02 22:39:21(UTC+2)	From: +46738413762 Öhrvall Robert	Jo fick faktiskt beröm idag delux av arbetsledaren så man ligger på pluss... nu ska jag se när bra serie sen sova <b>Källhämtning:</b> Logisk	
219	SMS-meddelanden	Inkommande			2016-05-02 22:39:21(UTC+2)	From: +46738413762 Robert Öhrvall	Jo fick faktiskt beröm idag delux av arbetsledaren så man ligger på pluss... nu ska jag se när bra serie sen sova <b>Källhämtning:</b> Filsystem	
220	SMS-meddelanden	Utgående			2016-05-02 22:41:12(UTC+2)	To: +46738413762 Öhrvall Robert	det gör du rätt ! Jag har just krypt ner i tätsängen och ska se om jag hittar nått att somna till!) <b>Källhämtning:</b> Logisk	

221 Teleföretning - Kontakt med Robert Öhrvall , 2017-08-29 13:15 diariernr: 5000-K582267-16								227
	en						<p>somna till:)</p> <p><b>Källhämtning:</b> Filsystem</p>	
222	SMS-meddelanden	Inkommande		2016-05-02 22:41:56(UTC+2)	From: +46738413762 Öhrvall Robert		<p>Skönt sov så gott!</p> <p><b>Källhämtning:</b> Logisk</p>	
223	SMS-meddelanden	Inkommande		2016-05-02 22:41:56(UTC+2)	From: +46738413762 Robert Öhrvall		<p>Skönt sov så gott!</p> <p><b>Källhämtning:</b> Filsystem</p>	
224	SMS-meddelanden	Utgående		2016-05-02 22:42:39(UTC+2)	To: +46738413762 Robert Öhrvall		<p>Du med:)</p> <p><b>Källhämtning:</b> Filsystem</p>	
225	SMS-meddelanden	Inkommande		2016-05-02 23:07:06(UTC+2)	From: +46738413762 Robert Öhrvall		<p>Nyaste game of thrones hitta jag natten räddad</p> <p><b>Källhämtning:</b> Filsystem</p>	
226	SMS-meddelanden	Utgående		2016-05-07 22:47:01(UTC+2)	To: +46738413762 Robert Öhrvall		<p>Vaken?:)</p> <p><b>Källhämtning:</b> Filsystem</p>	
227	SMS-meddelanden	Inkommande		2016-05-07 23:57:39(UTC+2)	From: +46738413762 Robert Öhrvall		<p>Nix jag sov hehe</p> <p><b>Källhämtning:</b> Filsystem</p>	
228	SMS-meddelanden	Inkommande		2016-05-08 08:20:37(UTC+2)	From: +46738413762 Robert Öhrvall		<p>Jag la mig samtidigt som Lilly igår jag var super trött! Har du jobbat natt?</p> <p><b>Källhämtning:</b> Filsystem</p>	
229	SMS-meddelanden	Utgående		2016-05-08 09:11:17(UTC+2)	To: +46738413762 Robert Öhrvall		<p>Jag gissade på det! Nä, jag var ute och körde en sväng och hade tänkt komma förbi men det såg så mörkt ut så jag vågade inte knacka för jag gissade att ni sov:)</p> <p><b>Källhämtning:</b> Filsystem</p>	
230	SMS-meddelanden	Inkommande		2016-05-08 09:18:57(UTC+2)	From: +46738413762 Robert Öhrvall		<p>Okey. Jo jag hade jobbat förmiddag så var gode trött. Men nu är jag ledig tills på fredag :)</p> <p><b>Källhämtning:</b> Filsystem</p>	
231	SMS-meddelanden	Inkommande		2016-05-09 10:12:16(UTC+2)	From: +46738413762 Robert Öhrvall		<p>Tjo allt bra?</p> <p><b>Källhämtning:</b> Filsystem</p>	
232	SMS-meddelanden	Utgående		2016-05-09 10:44:46(UTC+2)	To: +46738413762 Robert Öhrvall		<p>Hej:) det rullar på SJ?:) har dåligt med pengar på kontantkortet så därför kan jag inte smsa så mycket som jag skulle vilja!</p> <p><b>Källhämtning:</b> Filsystem</p>	
233	SMS-meddelanden	Inkommande		2016-05-09 10:52:35(UTC+2)	From: +46738413762 Robert Öhrvall		<p>Jo det rullar på är ute på gården och fixar. Har köpt en Lekpark som jag ska hämta sen idag! Måste se game of thrones idag</p> <p><b>Källhämtning:</b> Filsystem</p>	
234	SMS-meddelanden	Utgående		2016-05-09 11:50:36(UTC+2)	To: +46738413762 Robert Öhrvall		<p>Åh så roligt!)</p> <p><b>Källhämtning:</b> Filsystem</p>	
235	SMS-meddelanden	Inkommande		2016-05-09 12:48:04(UTC+2)	From: +46738413762 Robert Öhrvall		<p>Jo men mycket jobb ingen liten Lekpark hehe</p> <p><b>Källhämtning:</b> Filsystem</p>	
236	MMS-meddelanden	Inkommande	1	2016-05-09 12:51:24(UTC+2)	Från: +46738413762 Robert Öhrvall		<p>Nu är vinbärsbuskarna borta</p> <p><a href="https://www.dropbox.com/s/Bilagacee79a83-39b2-4a33-9666-6a827db8f732.jpg?dl=1">Bilagacee79a83-39b2-4a33-9666-6a827db8f732.jpg</a> </p> <p><b>Källhämtning:</b> Filsystem</p>	
237	SMS-meddelanden	Utgående		2016-05-09 21:50:43(UTC+2)	To: +46738413762 Robert Öhrvall		<p>Neeeee vinbär som är så gott!</p> <p>Ska bli kul att se när det är klart:)</p> <p>Kommer inte kunna smsa något mer, använder min sista krona till att skriva detta!)</p> <p>Hoppas du haft en toppen dag! Kram</p> <p><b>Källhämtning:</b> Filsystem</p>	
238	SMS-meddelanden	Inkommande		2016-05-09 21:54:16(UTC+2)	From: +46738413762 Robert Öhrvall		<p>Jo jag har haft en bra dag bara mycket att göra. Men nu slappar jag i soffan. Kommer bli fint när man är klar men många timmar kvarstår. Ha en trevlig kväll och sov så gott.. kram</p> <p><b>Källhämtning:</b> Filsystem</p>	
239	SMS-meddelanden	Utgående		2016-05-14 11:10:47(UTC+2)	To: +46738413762 Robert Öhrvall		<p>Hej:) vad gör du?:)</p> <p><b>Källhämtning:</b> Filsystem</p>	
240	SMS-meddelanden	Inkommande		2016-05-14 14:31:21(UTC+2)	From: +46738413762 Robert Öhrvall		<p>Hej :) jag låg och sov har jobbat natt. Har natthelg! ☺</p> <p><b>Källhämtning:</b> Filsystem</p>	
241	SMS-meddelanden	Utgående		2016-05-14 15:35:02(UTC+2)	To: +46738413762 Robert Öhrvall		<p>Gissade på det:)</p> <p><b>Källhämtning:</b> Filsystem</p>	
242	SMS-meddelanden	Inkommande		2016-05-14 15:36:00(UTC+2)	From: +46738413762 Robert Öhrvall		<p>Yes så snart jobb igen 12 timmars</p> <p><b>Källhämtning:</b> Filsystem</p>	
243	SMS-meddelanden	Utgående		2016-05-14 15:36:32(UTC+2)	To: +46738413762 Robert Öhrvall		<p>Vilken tid börjar du?:)</p> <p><b>Källhämtning:</b> Filsystem</p>	
244	SMS-meddelanden	Inkommande		2016-05-14 15:38:53(UTC+2)	From: +46738413762 Robert Öhrvall		<p>17:45</p> <p><b>Källhämtning:</b> Filsystem</p>	
245	SMS-meddelanden	Utgående		2016-05-14 15:39:52(UTC+2)	To: +46738413762 Robert Öhrvall		<p>Okej:( jag som hade tänkt hinna förbi:(</p> <p><b>Källhämtning:</b> Filsystem</p>	
246	SMS-meddelanden	Inkommande		2016-05-14 15:42:34(UTC+2)	From: +46738413762 Robert Öhrvall		<p>Jag ska åka om 5 min ska förbi en vän i Luleå före jobbet</p> <p><b>Källhämtning:</b> Filsystem</p>	
247	SMS-meddelanden	Utgående		2016-05-14 15:43:09(UTC+2)	To: +46738413762 Robert Öhrvall		<p>Okej:(</p> <p><b>Källhämtning:</b> Filsystem</p>	

248	Telefontömning - Kontakt med Robert Öhrvall , 2017-08-29 13:15 diariern: 5000-K582267-16							228
249	SMS-meddelanden	Utgående			2016-05-14 15:43:45(UTC+2)	To: +46738413762 Robert Öhrvall	Okej:) <b>Källhämtning:</b> Filsystem	
250	SMS-meddelanden	Inkommande			2016-05-14 15:44:23(UTC+2)	From: +46738413762 Robert Öhrvall	Yes för då är man ledig ☺ ha en trevlig kväll <b>Källhämtning:</b> Filsystem	
251	SMS-meddelanden	Utgående			2016-05-14 15:44:42(UTC+2)	To: +46738413762 Robert Öhrvall	Detsamma! Var försiktig!:) <b>Källhämtning:</b> Filsystem	
252	SMS-meddelanden	Inkommande			2016-05-14 15:45:05(UTC+2)	From: +46738413762 Öhrvall Robert	Yes alltid <b>Källhämtning:</b> Logisk	
253	SMS-meddelanden	Inkommande			2016-05-14 15:45:05(UTC+2)	From: +46738413762 Robert Öhrvall	Yes alltid <b>Källhämtning:</b> Filsystem	
254	SMS-meddelanden	Utgående			2016-05-14 15:45:15(UTC+2)	To: +46738413762 Robert Öhrvall	Bra:) <b>Källhämtning:</b> Filsystem	
255	SMS-meddelanden	Inkommande			2016-05-14 15:45:45(UTC+2)	From: +46738413762 Robert Öhrvall	Jag är väll alltid försiktig hehe <b>Källhämtning:</b> Filsystem	
256	SMS-meddelanden	Utgående			2016-05-14 15:48:27(UTC+2)	To: +46738413762 Robert Öhrvall	Tur det!:) <b>Källhämtning:</b> Filsystem	
257	SMS-meddelanden	Inkommande			2016-05-14 15:49:06(UTC+2)	From: +46738413762 Robert Öhrvall	Haha ja verkligen! <b>Källhämtning:</b> Filsystem	
258	SMS-meddelanden	Utgående			2016-05-14 16:02:22(UTC+2)	To: +46738413762 Robert Öhrvall	Jag tänkte bara berätta att jag bestämt mig ang Pelle, jag har tagit kontakt med en advokat, ang hur jag ska gå tillväga för han har totalt tömt mina konton han sätter in några hundra när jag behöver handla mat eller grejer till barnen, men inte så jag fått köpa mig nya kläder, så nu har jag fått ändra alla mina lösenord och koder på banken och kortet och han hotar med att ta Nelly ifrån mig om jag lämnar honom! Så nu försöker jag bara hålla husfriden så länge jag måste tills advokaten återkommer med vilka juridiska rättigheter jag har och hur jag ska gå tillväga! Har pratat med hon vi hyr radhuset av och jag och barnen får bli kvar här på långtidskontrakt! <b>Källhämtning:</b> Filsystem	
259	SMS-meddelanden	Inkommande			2016-05-14 16:09:17(UTC+2)	From: +46738413762 Robert Öhrvall	Kör bil skriver senare <b>Källhämtning:</b> Filsystem	
260	SMS-meddelanden	Utgående			2016-05-14 16:11:31(UTC+2)	To: +46738413762 Robert Öhrvall	Det behövs inte, ville bara att du skulle veta att du hade rätt <b>Källhämtning:</b> Filsystem	
261	SMS-meddelanden	Inkommande			2016-05-14 16:13:29(UTC+2)	From: +46738413762 Robert Öhrvall	Okey <b>Källhämtning:</b> Filsystem	
262	SMS-meddelanden	Inkommande			2016-05-14 16:38:55(UTC+2)	From: +46738413762 Robert Öhrvall	Pelle har ingen rätt ta pengar av dig. Ni har varit sambo så länge så ni måste dela 50/50 på allt det är svenska sambo lagen! Och han kan aldrig ta Nelly ifrån dig... feg han är som bara ska hota och hota. Sorry att jag försökte säga att han ej kommer ändra sig. Men du valde din väg. <b>Källhämtning:</b> Filsystem	
263	SMS-meddelanden	Utgående			2016-05-14 16:40:14(UTC+2)	To: +46738413762 Robert Öhrvall	Jag vet att han inte har rätt, men han har gjort det ändå.. Ändrat sig det har han.. Men inte till det bättre <b>Källhämtning:</b> Filsystem	
264	SMS-meddelanden	Inkommande			2016-05-14 16:41:58(UTC+2)	From: +46738413762 Robert Öhrvall	Verkar ju verkligen inte till det bättre. Om han gör så här. <b>Källhämtning:</b> Filsystem	
265	SMS-meddelanden	Inkommande			2016-05-14 16:44:28(UTC+2)	From: +46738413762 Robert Öhrvall	Vilket radhus är det du hyr i? <b>Källhämtning:</b> Filsystem	
266	SMS-meddelanden	Utgående			2016-05-14 16:45:39(UTC+2)	To: +46738413762 Robert Öhrvall	Nä verkligen inte, varför tror du jag satt med solglasögon inne? I Öjebyn:) en tvåa, men det får funka:) <b>Källhämtning:</b> Filsystem	
267	SMS-meddelanden	Inkommande			2016-05-14 16:46:28(UTC+2)	From: +46738413762 Robert Öhrvall	Så han har använt nävarna? <b>Källhämtning:</b> Filsystem	
268	SMS-meddelanden	Utgående			2016-05-14 16:47:43(UTC+2)	To: +46738413762 Robert Öhrvall	Jag tänker inte berätta mer för dig, då jag uppenbarligen bara får det slängt i ansiktet på mig för att jag var naiv:( <b>Källhämtning:</b> Filsystem	
269	SMS-meddelanden	Inkommande			2016-05-14 16:51:06(UTC+2)	From: +46738413762 Robert Öhrvall	Jag slänger det ej ansiktet jag fråga enbart vad som hänt. Alla gör vi misstag och tar fel väg i livet <b>Källhämtning:</b> Filsystem	
270	SMS-meddelanden	Utgående			2016-05-14 16:52:23(UTC+2)	To: +46738413762 Robert Öhrvall	Okej:( jag hade tänkt berätta för dig när jag var förbi och vi satt och surra, men jag har saknat att surra med dig så himla mycket att jag inte ville att det skulle bli en otrevlig vändning <b>Källhämtning:</b> Filsystem	
271	SMS-meddelanden	Inkommande			2016-05-14 17:06:28(UTC+2)	From: +46738413762 Robert Öhrvall	Ingen fara alls! Vet hur det känns <b>Källhämtning:</b> Filsystem	

272 Teleföretning - Kontakt med Robert Öhrvall , 2017-08-29 13:15 diariernr: 5000-K582267-16								229
	en						<b>Källhämtnings:</b> Filsystem	
273	SMS-meddelanden	Inkommande			2016-05-14 17:11:56(UTC+2)	From: +46738413762 Robert Öhrvall	Åå stackare <b>Källhämtnings:</b> Filsystem	
274	SMS-meddelanden	Utgående			2016-05-14 17:12:09(UTC+2)	To: +46738413762 Robert Öhrvall	Haha jag vet! <b>Källhämtnings:</b> Filsystem	
275	SMS-meddelanden	Inkommande			2016-05-14 17:14:34(UTC+2)	From: +46738413762 Robert Öhrvall	Jaa inte lätt... <b>Källhämtnings:</b> Filsystem	
276	SMS-meddelanden	Inkommande			2016-05-14 17:14:39(UTC+2)	From: +46738413762 Robert Öhrvall	Jaa inte lätt... <b>Källhämtnings:</b> Filsystem	
277	SMS-meddelanden	Utgående			2016-05-14 17:14:58(UTC+2)	To: +46738413762 Robert Öhrvall	Ja livet känns hårt just nu <b>Källhämtnings:</b> Filsystem	
278	SMS-meddelanden	Inkommande			2016-05-14 17:17:55(UTC+2)	From: +46738413762 Robert Öhrvall	Det känns alltid hårt! <b>Källhämtnings:</b> Filsystem	
279	SMS-meddelanden	Utgående			2016-05-14 17:19:36(UTC+2)	To: +46738413762 Robert Öhrvall	Nä.. Inte alltid! :) <b>Källhämtnings:</b> Filsystem	
280	SMS-meddelanden	Inkommande			2016-05-14 17:32:10(UTC+2)	From: +46738413762 Robert Öhrvall	Jag tycker det alltid känns hårt. Var lättare då man gick skola <b>Källhämtnings:</b> Filsystem	
281	SMS-meddelanden	Utgående			2016-05-14 17:40:26(UTC+2)	To: +46738413762 Robert Öhrvall	Sist jag kan komma ihåg att livet var lätt, var då jag var 10.) <b>Källhämtnings:</b> Filsystem	
282	SMS-meddelanden	Inkommande			2016-05-14 17:40:58(UTC+2)	From: +46738413762 Robert Öhrvall	Jaa du ser man var ung och gick skola <b>Källhämtnings:</b> Filsystem	
283	SMS-meddelanden	Utgående			2016-05-14 17:41:18(UTC+2)	To: +46738413762 Robert Öhrvall	Haha. jag är då fortfarande ung.) <b>Källhämtnings:</b> Filsystem	
284	SMS-meddelanden	Inkommande			2016-05-14 17:42:33(UTC+2)	From: +46738413762 Öhrvall Robert	Hahaha tur när År ung jag fyller då bara 21 snart <b>Källhämtnings:</b> Logisk	
285	SMS-meddelanden	Inkommande			2016-05-14 17:42:33(UTC+2)	From: +46738413762 Robert Öhrvall	Hahaha tur när År ung jag fyller då bara 21 snart <b>Källhämtnings:</b> Filsystem	
286	SMS-meddelanden	Utgående			2016-05-14 17:44:18(UTC+2)	To: +46738413762 Robert Öhrvall	Hahaha! <b>Källhämtnings:</b> Filsystem	
287	SMS-meddelanden	Inkommande			2016-05-14 17:45:43(UTC+2)	From: +46738413762 Robert Öhrvall	Jaa jag fyller alltid 21 <b>Källhämtnings:</b> Filsystem	
288	SMS-meddelanden	Utgående			2016-05-14 17:46:55(UTC+2)	To: +46738413762 Robert Öhrvall	Rena rama lammköttet.) <b>Källhämtnings:</b> Filsystem	
289	SMS-meddelanden	Inkommande			2016-05-14 18:04:19(UTC+2)	From: +46738413762 Robert Öhrvall	Haha ja i sinnet ja :) <b>Källhämtnings:</b> Filsystem	
290	SMS-meddelanden	Utgående			2016-05-14 18:15:44(UTC+2)	To: +46738413762 Robert Öhrvall	Går det bra att jobba då?:) <b>Källhämtnings:</b> Filsystem	
291	SMS-meddelanden	Inkommande			2016-05-14 18:20:15(UTC+2)	From: +46738413762 Robert Öhrvall	Jo men det är varmt! Skulle behöva en kall famn <b>Källhämtnings:</b> Filsystem	
292	SMS-meddelanden	Utgående			2016-05-14 18:23:50(UTC+2)	To: +46738413762 Robert Öhrvall	En kall famn kan bli svårt! Då blir det nog bara varmare <b>Källhämtnings:</b> Filsystem	
293	SMS-meddelanden	Inkommande			2016-05-14 18:29:08(UTC+2)	From: +46738413762 Robert Öhrvall	Haha ja kanske det men varma jobb just nu men blir lugnare inatt. Tolv timmar kvar nu tills man är hemma <b>Källhämtnings:</b> Filsystem	
294	SMS-meddelanden	Inkommande			2016-05-14 20:25:59(UTC+2)	From: +46738413762 Robert Öhrvall	Nu är man extra varm gjorde nyss ett spolstensbyte. Det varmaste man kan göra. <b>Källhämtnings:</b> Filsystem	
295	SMS-meddelanden	Utgående			2016-05-14 20:39:55(UTC+2)	To: +46738413762 Robert Öhrvall	Duktig du är! :) <b>Källhämtnings:</b> Filsystem	
296	SMS-meddelanden	Inkommande			2016-05-14 20:48:30(UTC+2)	From: +46738413762 Robert Öhrvall	Nää jag är varm. Vill duscha <b>Källhämtnings:</b> Filsystem	
297	SMS-meddelanden	Utgående			2016-05-14 20:48:44(UTC+2)	To: +46738413762 Robert Öhrvall	Haha förstår jag! <b>Källhämtnings:</b> Filsystem	
298	SMS-meddelanden	Utgående			2016-05-14 20:49:08(UTC+2)	To: +46738413762 Robert Öhrvall	Slutar jag svara är det för att mina pengar tar slut.) <b>Källhämtnings:</b> Filsystem	
299	SMS-meddelanden	Inkommande			2016-05-14 20:51:54(UTC+2)	From: +46738413762 Robert Öhrvall	Okey ingen fara man kan ju chatta på andra ställen! Sover Nelly och Dennis? <b>Källhämtnings:</b> Filsystem	
300	SMS-meddelanden	Utgående			2016-05-14 20:53:24(UTC+2)	To: +46738413762 Robert Öhrvall	Nä för när pengarna är slut har jag även slut internet :(  Jo dom sussar sött! :) <b>Källhämtnings:</b> Filsystem	
301	SMS-meddelanden	Inkommande			2016-05-14 20:57:55(UTC+2)	From: +46738413762 Öhrvall Robert	Aj då ! Lät ju inge vidare.. mysigt att dom sover. Skulle jag också vilja göra... men man måste jobba <b>Källhämtnings:</b> Logisk	

302	Telefontömning - Kontakt med Robert Öhrvall , 2017-08-29 13:15 diariern: 5000-K582267-16					230
	en					måste jobba <b>Källhämtning:</b> Filsystem
303	MMS-meddelanden	Utgående	1	2016-05-14 20:58:20(UTC+2)	Till: +46738413762 Robert Öhrvall	<a href="#">Bilagaa0e8e08e-0cb2-430b-9643-337724b34922.JPG</a>  <b>Källhämtning:</b> Filsystem
304	SMS-meddelanden	Utgående		2016-05-14 20:58:39(UTC+2)	To: +46738413762 Robert Öhrvall	Det kivas dock rätt mycket när dom ska somna! <b>Källhämtning:</b> Filsystem
305	SMS-meddelanden	Inkommande		2016-05-14 21:04:45(UTC+2)	From: +46738413762 Robert Öhrvall	Jo men nog känner dom ju av stämningen mellan dig och Pelle så barn blir oroliga. Är naturligt att dom kivas <b>Källhämtning:</b> Filsystem
306	SMS-meddelanden	Utgående		2016-05-14 21:06:00(UTC+2)	To: +46738413762 Robert Öhrvall	Under dagarna leker dom jätte bra men om en somnar innan den andra och råkar lägga ett arm eller ben på den andra då blir det liv! Så måste skaffa varsin säng åt dom och kanske någon form av rumsavdelare så dom ändå får varsitt krypin :) <b>Källhämtning:</b> Filsystem
307	MMS-meddelanden	Utgående	1	2016-05-14 21:06:41(UTC+2)	Till: +46738413762 Robert Öhrvall	<a href="#">Bilaga6707fa2a-f3e7-4774-a149-8f9de5c7ccc0.JPG</a>  <b>Källhämtning:</b> Filsystem
308	SMS-meddelanden	Utgående		2016-05-14 21:07:00(UTC+2)	To: +46738413762 Robert Öhrvall	Lite trångt men för mig och barnen kommer det duga fint!:) <b>Källhämtning:</b> Filsystem
309	SMS-meddelanden	Utgående		2016-05-14 21:07:20(UTC+2)	To: +46738413762 Robert Öhrvall	Pelle bara gnäller men som tur är ska han inte bo här länge till:) <b>Källhämtning:</b> Filsystem
310	SMS-meddelanden	Inkommande		2016-05-14 21:08:40(UTC+2)	From: +46738413762 Robert Öhrvall	Ser mysigt ut. Jaa det duger fint och dig och barnen <b>Källhämtning:</b> Filsystem
311	SMS-meddelanden	Utgående		2016-05-14 21:10:17(UTC+2)	To: +46738413762 Robert Öhrvall	Och sen finns det gräsmatta både fram och bak, ska upp med en sandlåda som barnen fick för nått år sen också, och en altan:) Dennis har redan fått gott om vänner runtom kvarteret:) jag trivs så sjukt bra!:) om man bortser från en liten detalj! <b>Källhämtning:</b> Filsystem
312	SMS-meddelanden	Inkommande		2016-05-14 21:11:32(UTC+2)	From: +46738413762 Robert Öhrvall	Det låter ju bra... vad är den lilla detaljen? <b>Källhämtning:</b> Filsystem
313	SMS-meddelanden	Utgående		2016-05-14 21:11:51(UTC+2)	To: +46738413762 Robert Öhrvall	Pelle... <b>Källhämtning:</b> Filsystem
314	MMS-meddelanden	Inkommande	1	2016-05-14 21:14:35(UTC+2)	Från: +46738413762 Robert Öhrvall	Hahaha jaja den stora detaljen hehe. Då är jag med... själv kör jag travers <a href="#">Bilagad0718fa5-9681-47a0-ae65-9f4f735a2a43.jpg</a>  <b>Källhämtning:</b> Filsystem
315	SMS-meddelanden	Utgående		2016-05-14 21:16:01(UTC+2)	To: +46738413762 Robert Öhrvall	Jag kikar på prison break, aldrig sett den innan! <b>Källhämtning:</b> Filsystem
316	SMS-meddelanden	Inkommande		2016-05-14 21:17:31(UTC+2)	From: +46738413762 Robert Öhrvall	Har bara sett första och andra säsongen.. är hyfsat bra <b>Källhämtning:</b> Filsystem
317	SMS-meddelanden	Utgående		2016-05-14 21:19:25(UTC+2)	To: +46738413762 Robert Öhrvall	Hittills tycker jag den är bra!:) <b>Källhämtning:</b> Filsystem
318	SMS-meddelanden	Inkommande		2016-05-14 21:20:52(UTC+2)	From: +46738413762 Öhrvall Robert	bra tidsfördriv! Så du jobbar ej ihelgen? <b>Källhämtning:</b> Logisk
319	SMS-meddelanden	Inkommande		2016-05-14 21:20:52(UTC+2)	From: +46738413762 Robert Öhrvall	bra tidsfördriv! Så du jobbar ej ihelgen? <b>Källhämtning:</b> Filsystem
320	SMS-meddelanden	Utgående		2016-05-14 21:21:55(UTC+2)	To: +46738413762 Robert Öhrvall	Nä är ledig:) sen får jag se hur jag ska få till det med barnen och nattjobb, finns ju inte mycket till jour dagis här i Piteå <b>Källhämtning:</b> Filsystem
321	SMS-meddelanden	Inkommande		2016-05-14 21:23:00(UTC+2)	From: +46738413762 Robert Öhrvall	Pelle får väl ha barnen på helgerna då du jobbar. Så har du dom då du är ledig. Annars blir det ju svårt.. <b>Källhämtning:</b> Filsystem
322	SMS-meddelanden	Utgående		2016-05-14 21:24:04(UTC+2)	To: +46738413762 Robert Öhrvall	Fast jag kommer försöka få ensam vårdnad.. <b>Källhämtning:</b> Filsystem
323	SMS-meddelanden	Utgående		2016-05-14 21:25:51(UTC+2)	To: +46738413762 Robert Öhrvall	Plus att han inte kommer få ha Dennis, dennis far för illa av det, jag vet att det kommer bli skittufft att ha dom heltid själv men är det vad jag måste göra för att mina barn ska ha det bra så är det så det blir! <b>Källhämtning:</b> Filsystem
324	SMS-meddelanden	Inkommande		2016-05-14 21:30:39(UTC+2)	From: +46738413762 Robert Öhrvall	Man ska alltid kämpa för sina barn. Det kommer gå bra <b>Källhämtning:</b> Filsystem
325	SMS-meddelanden	Utgående		2016-05-14 21:37:12(UTC+2)	To: +46738413762 Robert Öhrvall	Det tror jag med! <b>Källhämtning:</b> Filsystem

326	Telefontömning - Kontakt med Robert Öhrvall , 2017-08-29 13:15 diariern: 5000-K582267-16						231
	en					<b>Källhämtning:</b> Filsystem	
327	MMS-meddelanden	Inkommande	1	2016-05-14 21:48:22(UTC+2)	Från: +46738413762 Robert Öhrvall	<a href="#">Bilaga0ea98c2a-8ac1-4515-ad4f-b080c166624b.jpg</a> 	
						<b>Källhämtning:</b> Filsystem	
328	SMS-meddelanden	Utgående		2016-05-14 21:48:41(UTC+2)	To: +46738413762 Robert Öhrvall	Men söt jäkla unge!!	
						<b>Källhämtning:</b> Filsystem	
329	SMS-meddelanden	Inkommande		2016-05-14 21:49:09(UTC+2)	From: +46738413762 Robert Öhrvall	Jaa lilly är min skatt...	
						<b>Källhämtning:</b> Filsystem	
330	MMS-meddelanden	Utgående	1	2016-05-14 21:49:30(UTC+2)	Till: +46738413762 Robert Öhrvall	<a href="#">Bilaga6b13ca14-a381-4f22-b782-0ff3b459ee65.jpeg</a> 	
						<b>Källhämtning:</b> Filsystem	
331	SMS-meddelanden	Inkommande		2016-05-14 21:50:37(UTC+2)	From: +46738413762 Robert Öhrvall	Söt kaninen... lik sin mor :)	
						<b>Källhämtning:</b> Filsystem	
332	SMS-meddelanden	Utgående		2016-05-14 21:54:04(UTC+2)	To: +46738413762 Robert Öhrvall	Hihi:)	
						<b>Källhämtning:</b> Filsystem	
333	SMS-meddelanden	Inkommande		2016-05-14 21:55:00(UTC+2)	From: +46738413762 Öhrvall Robert	händer imorgon då?	
						<b>Källhämtning:</b> Logisk	
334	SMS-meddelanden	Inkommande		2016-05-14 21:55:00(UTC+2)	From: +46738413762 Robert Öhrvall	händer imorgon då?	
						<b>Källhämtning:</b> Filsystem	
335	SMS-meddelanden	Utgående		2016-05-14 22:00:58(UTC+2)	To: +46738413762 Robert Öhrvall	Försöka sälja bort fler av verktygen efter min morfar:( känns skit då han lämnade dom särskilt till mig, men är allt jag äger av något värde och jag måste få ihop pengar, såg en suuuuper fin svart klänning någon säljer på Fb helt ny. Men det är ju bara att drömma:( sen ska Jag fortsätta skriva ner allt jag kan komma på. Advokaten räddade mig att skriva ner alla saker av vikt som hänt mellan mig och Pelle, eller som han gjort och sagt.. Så jag är redo för vårt möte på torsdag :)	
						<b>Källhämtning:</b> Filsystem	
336	SMS-meddelanden	Inkommande		2016-05-14 22:04:14(UTC+2)	From: +46738413762 Robert Öhrvall	Mycket att stå i med andra ord. Hoppas det löser sig	
						<b>Källhämtning:</b> Filsystem	
337	SMS-meddelanden	Utgående		2016-05-14 22:08:18(UTC+2)	To: +46738413762 Robert Öhrvall	Själv då?	
						<b>Källhämtning:</b> Filsystem	
338	SMS-meddelanden	Inkommande		2016-05-14 22:10:20(UTC+2)	From: +46738413762 Robert Öhrvall	Ska bara hem och sova sen ut iväg och jobba igen... så hinner ej göra så mycket hemma	
						<b>Källhämtning:</b> Filsystem	
339	MMS-meddelanden	Utgående	1	2016-05-14 22:18:59(UTC+2)	Till: +46738413762 Robert Öhrvall	<a href="#">Bilaga2b3ddd61-52a9-4869-a1fe-2a1b177ac40c.PNG</a> 	
						<b>Källhämtning:</b> Filsystem	
340	SMS-meddelanden	Utgående		2016-05-14 22:19:09(UTC+2)	To: +46738413762 Robert Öhrvall	Visst var den fin!	
						<b>Källhämtning:</b> Filsystem	
341	SMS-meddelanden	Inkommande		2016-05-14 22:22:57(UTC+2)	From: +46738413762 Robert Öhrvall	Jo den var Super fin. Du hade varit så snygg i den	
						<b>Källhämtning:</b> Filsystem	
342	SMS-meddelanden	Utgående		2016-05-14 22:27:48(UTC+2)	To: +46738413762 Robert Öhrvall	Ja helt ok iaf:)	
						<b>Källhämtning:</b> Filsystem	
343	SMS-meddelanden	Inkommande		2016-05-14 22:28:43(UTC+2)	From: +46738413762 Öhrvall Robert	Ja helt ok snygg i den	
						<b>Källhämtning:</b> Logisk	
344	SMS-meddelanden	Inkommande		2016-05-14 22:28:43(UTC+2)	From: +46738413762 Robert Öhrvall	Ja helt ok snygg i den	
						<b>Källhämtning:</b> Filsystem	
345	SMS-meddelanden	Utgående		2016-05-14 22:30:36(UTC+2)	To: +46738413762 Robert Öhrvall	Nu försöker du bara göra mig glad!	
						<b>Källhämtning:</b> Filsystem	
346	SMS-meddelanden	Utgående		2016-05-14 22:32:58(UTC+2)	To: +46738413762 Robert Öhrvall	0,70kr kvar så detta är mitt sista sms! Smsat upp 50kr med dig! Hihi  Hoppas du får en bra natt på jobbet, jag hör av mig nästa gång jag lyckas fylla på telefonen!:) kramar	
						<b>Källhämtning:</b> Filsystem	
347	SMS-meddelanden	Inkommande		2016-05-14 22:33:08(UTC+2)	From: +46738413762 Robert Öhrvall	Är ju bara sanningen!!! Så jag försöker ej.. säger bara vad jag tycker	
						<b>Källhämtning:</b> Filsystem	
348	SMS-meddelanden	Inkommande		2016-05-14 22:50:20(UTC+2)	From: +46738413762 Robert Öhrvall	Har du ej swish på detta nummer nå mera? Skulle swisha en 100kr så du kan fylla på	
						<b>Källhämtning:</b> Filsystem	
349	SMS-meddelanden	Inkommande		2016-05-14 22:55:26(UTC+2)	From: +46738413762 Robert Öhrvall	Funkar det?	
						<b>Källhämtning:</b> Filsystem	
350	SMS-meddelanden	Utgående		2016-05-14 22:55:44(UTC+2)	To: +46738413762 Robert Öhrvall	Du är ju för Go! Och du hade inte behövt sätta in så mycket!	
						<b>Källhämtning:</b> Filsystem	

351 Teleföretning - Kontakt med Robert Öhrvall , 2017-08-29 13:15 diariernr: 5000-K582267-16								232
	en						<b>Källhämtnings:</b> Filsystem	
352	SMS-meddelanden	Utgående		2016-05-14 23:00:24(UTC+2)	To: +46738413762 Robert Öhrvall	Hihi vad söt du är! <b>Källhämtnings:</b> Filsystem		
353	SMS-meddelanden	Inkommande		2016-05-14 23:01:11(UTC+2)	From: +46738413762 Öhrvall Robert	Nää jag är smutsig och svettig haha <b>Källhämtnings:</b> Logisk		
354	SMS-meddelanden	Inkommande		2016-05-14 23:01:11(UTC+2)	From: +46738413762 Robert Öhrvall	Nää jag är smutsig och svettig haha <b>Källhämtnings:</b> Filsystem		
355	MMS-meddelanden	Inkommande	1	2016-05-14 23:02:43(UTC+2)	Från: +46738413762 Robert Öhrvall	<a href="#">Bilaga0086e84e-9e7c-4d54-84b0-a2ef4edf3f02.jpg</a>  <b>Källhämtnings:</b> Filsystem		
356	SMS-meddelanden	Utgående		2016-05-14 23:03:13(UTC+2)	To: +46738413762 Robert Öhrvall	Som en riktig Karl ska va! <b>Källhämtnings:</b> Filsystem		
357	SMS-meddelanden	Inkommande		2016-05-14 23:07:28(UTC+2)	From: +46738413762 Robert Öhrvall	Hahah nja lite väl smutsig haha <b>Källhämtnings:</b> Filsystem		
358	SMS-meddelanden	Utgående		2016-05-14 23:08:36(UTC+2)	To: +46738413762 Robert Öhrvall	Tur det finns nått som heter två!:) <b>Källhämtnings:</b> Filsystem		
359	SMS-meddelanden	Inkommande		2016-05-14 23:10:40(UTC+2)	From: +46738413762 Robert Öhrvall	Jaa och shampo och vatten !! Annars skulle man ej överleva.. ska du snart sova? <b>Källhämtnings:</b> Filsystem		
360	SMS-meddelanden	Utgående		2016-05-14 23:11:53(UTC+2)	To: +46738413762 Robert Öhrvall	Ligger i soffan och kollar prison break så du märker väl om Jag slutar svara:p <b>Källhämtnings:</b> Filsystem		
361	SMS-meddelanden	Inkommande		2016-05-14 23:14:57(UTC+2)	From: +46738413762 Öhrvall Robert	Jaa du kan ju behöva din skönhets sömn du som är lamkött <b>Källhämtnings:</b> Logisk		
362	SMS-meddelanden	Inkommande		2016-05-14 23:14:57(UTC+2)	From: +46738413762 Robert Öhrvall	Jaa du kan ju behöva din skönhets sömn du som är lamkött <b>Källhämtnings:</b> Filsystem		
363	SMS-meddelanden	Utgående		2016-05-14 23:17:02(UTC+2)	To: +46738413762 Robert Öhrvall	Ja en himla massa av det skulle jag behöva!:) <b>Källhämtnings:</b> Filsystem		
364	SMS-meddelanden	Inkommande		2016-05-14 23:19:14(UTC+2)	From: +46738413762 Robert Öhrvall	Joo jag med !! Men aldrig får man det <b>Källhämtnings:</b> Filsystem		
365	SMS-meddelanden	Utgående		2016-05-14 23:19:33(UTC+2)	To: +46738413762 Robert Öhrvall	Nä precis!:( <b>Källhämtnings:</b> Filsystem		
366	SMS-meddelanden	Inkommande		2016-05-14 23:20:43(UTC+2)	From: +46738413762 Robert Öhrvall	Jag vill ha semester och vara utomlands.... <b>Källhämtnings:</b> Filsystem		
367	SMS-meddelanden	Utgående		2016-05-14 23:21:00(UTC+2)	To: +46738413762 Robert Öhrvall	Åh... Det lär jag aldrig få:( <b>Källhämtnings:</b> Filsystem		
368	SMS-meddelanden	Inkommande		2016-05-14 23:21:34(UTC+2)	From: +46738413762 Robert Öhrvall	Nää inte jag Heller denna sommar.... <b>Källhämtnings:</b> Filsystem		
369	SMS-meddelanden	Utgående		2016-05-14 23:24:14(UTC+2)	To: +46738413762 Robert Öhrvall	Haha! Jag gillar äNdå inte värme! <b>Källhämtnings:</b> Filsystem		
370	SMS-meddelanden	Inkommande		2016-05-14 23:24:45(UTC+2)	From: +46738413762 Robert Öhrvall	Haha kroppsvärme.... <b>Källhämtnings:</b> Filsystem		
371	SMS-meddelanden	Utgående		2016-05-14 23:30:59(UTC+2)	To: +46738413762 Robert Öhrvall	Hahah ja men inte solvärme så man inte kan andas <b>Källhämtnings:</b> Filsystem		
372	SMS-meddelanden	Inkommande		2016-05-14 23:31:40(UTC+2)	From: +46738413762 Robert Öhrvall	Haha är ju nästan samma! Hehe <b>Källhämtnings:</b> Filsystem		
373	SMS-meddelanden	Utgående		2016-05-14 23:32:50(UTC+2)	To: +46738413762 Robert Öhrvall	När kommer Lilly då?:) <b>Källhämtnings:</b> Filsystem		
374	SMS-meddelanden	Inkommande		2016-05-14 23:43:23(UTC+2)	From: +46738413762 Robert Öhrvall	På torsdag och är tills på måndag <b>Källhämtnings:</b> Filsystem		
375	SMS-meddelanden	Utgående		2016-05-14 23:51:14(UTC+2)	To: +46738413762 Robert Öhrvall	Beroende på hur läget ser ut med p så kanske jag och barnen kommer förbi! Om vi får..? <b>Källhämtnings:</b> Filsystem		
376	SMS-meddelanden	Inkommande		2016-05-14 23:53:28(UTC+2)	From: +46738413762 Robert Öhrvall	Jo det ska nog gå bra! <b>Källhämtnings:</b> Filsystem		
377	SMS-meddelanden	Utgående		2016-05-14 23:56:45(UTC+2)	To: +46738413762 Robert Öhrvall	:) <b>Källhämtnings:</b> Filsystem		
378	SMS-meddelanden	Inkommande		2016-05-14 23:59:11(UTC+2)	From: +46738413762 Öhrvall Robert	Men helst lördag eller söndag för jag jobbar torsdag och fredag... <b>Källhämtnings:</b> Logisk		
379	SMS-meddelanden	Inkommande		2016-05-14 23:59:11(UTC+2)	From: +46738413762 Robert Öhrvall	Men helst lördag eller söndag för jag jobbar torsdag och fredag... <b>Källhämtnings:</b> Filsystem		
380	SMS-meddelanden	Utgående		2016-05-14 23:59:37(UTC+2)	To: +46738413762 Robert Öhrvall	Okej! Men du är ledig dagtid i veckan?:) <b>Källhämtnings:</b> Filsystem		
381	SMS-meddelanden	Inkommande		2016-05-15 00:01:02(UTC+2)	From: +46738413762 Robert Öhrvall	Jo måndag morgon går jag av så ledig måndag tisdag och onsdag <b>Källhämtnings:</b> Filsystem		

382 Teleföretning - Kontakt med Robert Öhrvall , 2017-08-29 13:15 diariernr: 5000-K582267-16								233
	en						<b>Källhämtnings:</b> Filsystem	
383	SMS-meddelanden	Utgående		2016-05-15 00:09:04(UTC+2)	To: +46738413762 Robert Öhrvall	Haha du tycker de?:) <b>Källhämtnings:</b> Filsystem		
384	SMS-meddelanden	Inkommande		2016-05-15 00:10:18(UTC+2)	From: +46738413762 Öhrvall Robert	Jaa för Dennis och Nelly lär väl vakna tidigt! <b>Källhämtnings:</b> Logisk		
385	SMS-meddelanden	Inkommande		2016-05-15 00:10:18(UTC+2)	From: +46738413762 Robert Öhrvall	Jaa för Dennis och Nelly lär väl vakna tidigt! <b>Källhämtnings:</b> Filsystem		
386	SMS-meddelanden	Utgående		2016-05-15 00:13:57(UTC+2)	To: +46738413762 Robert Öhrvall	Ja ibland!:) tur det finns Bolibompa! <b>Källhämtnings:</b> Filsystem		
387	SMS-meddelanden	Inkommande		2016-05-15 00:15:31(UTC+2)	From: +46738413762 Öhrvall Robert	Jaa så sant så! jag längtar hem till min säng <b>Källhämtnings:</b> Logisk		
388	SMS-meddelanden	Inkommande		2016-05-15 00:15:31(UTC+2)	From: +46738413762 Robert Öhrvall	Jaa så sant så! jag längtar hem till min säng <b>Källhämtnings:</b> Filsystem		
389	SMS-meddelanden	Utgående		2016-05-15 00:20:28(UTC+2)	To: +46738413762 Robert Öhrvall	Jag har det som för trevligt för att vilja somna:) <b>Källhämtnings:</b> Filsystem		
390	SMS-meddelanden	Inkommande		2016-05-15 00:31:33(UTC+2)	From: +46738413762 Robert Öhrvall	Ja då är det inte lätt att somna! Har du saknat att skriva med mig så mycket.. men sömn behöver du ju <b>Källhämtnings:</b> Filsystem		
391	SMS-meddelanden	Utgående		2016-05-15 00:32:20(UTC+2)	To: +46738413762 Robert Öhrvall	Jag har saknat allt med dig.. <b>Källhämtnings:</b> Filsystem		
392	SMS-meddelanden	Inkommande		2016-05-15 00:34:24(UTC+2)	From: +46738413762 Robert Öhrvall	Ja vi har ju alltid haft trevligt då vi har umgåtts.. <b>Källhämtnings:</b> Filsystem		
393	SMS-meddelanden	Utgående		2016-05-15 00:37:35(UTC+2)	To: +46738413762 Robert Öhrvall	Det är mer än så, jag saknar känslan och hoppet om framtiden jag fick när vi umgicks... Hur jag ser det liv Jag vill ha för mig och mina barn och vilka jag vill ha i det! Känslan att vad som än händer så kommer allt ordna sig.. <b>Källhämtnings:</b> Filsystem		
394	SMS-meddelanden	Inkommande		2016-05-15 00:40:21(UTC+2)	From: +46738413762 Robert Öhrvall	Jo den känslan känner jag väl igen.. den var riktigt härligt och man mådde bra.. så jag vet exakt hur du känner dig <b>Källhämtnings:</b> Filsystem		
395	SMS-meddelanden	Utgående		2016-05-15 00:49:17(UTC+2)	To: +46738413762 Robert Öhrvall	Hur länge sover du imorgon? <b>Källhämtnings:</b> Filsystem		
396	SMS-meddelanden	Inkommande		2016-05-15 00:52:31(UTC+2)	From: +46738413762 Robert Öhrvall	Ingen aning ett eller två brukar jag vakna beror helt på när jag somnar på morgonen <b>Källhämtnings:</b> Filsystem		
397	SMS-meddelanden	Utgående		2016-05-15 01:01:58(UTC+2)	To: +46738413762 Robert Öhrvall	Okej! <b>Källhämtnings:</b> Filsystem		
398	SMS-meddelanden	Inkommande		2016-05-15 01:02:26(UTC+2)	From: +46738413762 Robert Öhrvall	Tänkte du dyka upp? <b>Källhämtnings:</b> Filsystem		
399	SMS-meddelanden	Utgående		2016-05-15 01:06:41(UTC+2)	To: +46738413762 Robert Öhrvall	Ja kanske om jag kan komma ifrån en stund:) <b>Källhämtnings:</b> Filsystem		
400	SMS-meddelanden	Inkommande		2016-05-15 01:31:20(UTC+2)	From: +46738413762 Robert Öhrvall	Ok vore ju trevligt! Men nu måste du sova också. Dröm så sött och var rädd om dig! Kramar <b>Källhämtnings:</b> Filsystem		
401	SMS-meddelanden	Utgående		2016-05-15 01:32:12(UTC+2)	To: +46738413762 Robert Öhrvall	Är och agerar fyllecaffis:) <b>Källhämtnings:</b> Filsystem		
402	SMS-meddelanden	Inkommande		2016-05-15 01:32:45(UTC+2)	From: +46738413762 Robert Öhrvall	Haha härligt! Kör försiktigt! <b>Källhämtnings:</b> Filsystem		
403	SMS-meddelanden	Utgående		2016-05-15 01:32:58(UTC+2)	To: +46738413762 Robert Öhrvall	Haha inte direkt!:) <b>Källhämtnings:</b> Filsystem		
404	SMS-meddelanden	Inkommande		2016-05-15 01:33:23(UTC+2)	From: +46738413762 Robert Öhrvall	Jas det måste du... så inget händer dig <b>Källhämtnings:</b> Filsystem		
405	SMS-meddelanden	Utgående		2016-05-15 01:34:54(UTC+2)	To: +46738413762 Robert Öhrvall	Kör försiktigt gör Jah alltid, syftade mer på härlighets graden:) <b>Källhämtnings:</b> Filsystem		
406	SMS-meddelanden	Inkommande		2016-05-15 01:39:54(UTC+2)	From: +46738413762 Robert Öhrvall	Jaa så sant så. Men fyllass är ju trevliga... <b>Källhämtnings:</b> Filsystem		
407	SMS-meddelanden	Utgående		2016-05-15 02:01:11(UTC+2)	To: +46738413762 Robert Öhrvall	Äntligen påväg hem!:) <b>Källhämtnings:</b> Filsystem		
408	SMS-meddelanden	Inkommande		2016-05-15 02:02:05(UTC+2)	From: +46738413762 Robert Öhrvall	Så skönt önskar jag också var på väg hem... lagomt less är man.. <b>Källhämtnings:</b> Filsystem		
409	SMS-meddelanden	Utgående		2016-05-15 09:57:30(UTC+2)	To: +46738413762 Robert Öhrvall	Godmorgon! <b>Källhämtnings:</b> Filsystem		
410	SMS-meddelanden	Inkommande		2016-05-15 12:14:55(UTC+2)	From: +46738413762 Robert Öhrvall	Vad du vaknade tidigt! <b>Källhämtnings:</b> Filsystem		
411	SMS-meddelanden	Utgående		2016-05-15 12:35:44(UTC+2)	To: +46738413762 Robert Öhrvall	När åker du idag? <b>Källhämtnings:</b> Filsystem		

412 Teleföretning - Kontakt med Robert Öhrvall , 2017-08-29 13:15 diariernr: 5000-K582267-16								234
413	SMS-meddelanden	Inkommande			2016-05-15 15:17:25(UTC+2)	From: +46738413762 Robert Öhrvall	Inte sugen alls på att jobba en natt till helt matt i kroppen.. tror jag drack för lite vatten inatt. Hur har du det idag? <b>Källhämtnings:</b> Filsystem	
414	SMS-meddelanden	Utgående			2016-05-15 15:57:21(UTC+2)	To: +46738413762 Robert Öhrvall	Förstår det! Jag har gått och blivit dunder förkyld.. <b>Källhämtnings:</b> Filsystem	
415	SMS-meddelanden	Inkommande			2016-05-15 15:58:33(UTC+2)	From: +46738413762 Robert Öhrvall	Jag är också lite förkyld.. men man får bita ihop. Sista skiftet.. så är man ledig sen.. <b>Källhämtnings:</b> Filsystem	
416	SMS-meddelanden	Inkommande			2016-05-15 16:46:20(UTC+2)	From: +46738413762 Robert Öhrvall	Hunnit fixa nå idag? Krama Dennis och Nelly från mig och sköt om er <b>Källhämtnings:</b> Filsystem	
417	SMS-meddelanden	Utgående			2016-05-15 17:26:38(UTC+2)	To: +46738413762 Robert Öhrvall	Jo lite grann men det gick åt helvete.. Tror även Pelle börjar fatta, Ibland önskar jag att jag kände någon..... <b>Källhämtnings:</b> Filsystem	
418	SMS-meddelanden	Inkommande			2016-05-15 17:42:12(UTC+2)	From: +46738413762 Robert Öhrvall	Är ju bara slänga ut han och dra in advokaten på måndag så löser det sig. <b>Källhämtnings:</b> Filsystem	
419	SMS-meddelanden	Utgående			2016-05-15 18:38:05(UTC+2)	To: +46738413762 Robert Öhrvall	Det är inte riktigt så enkelt, jag behöver lyckas få honom att betala de två hyror som behöver betalas plus depositionsavgiften samt dagis avgiften han vägrat betala de senaste tre månaderna... Annars har jag ingenstans att bo och får inte ha barnen på dagis eller fritids! <b>Källhämtnings:</b> Filsystem	
420	SMS-meddelanden	Utgående			2016-05-15 18:41:05(UTC+2)	To: +46738413762 Robert Öhrvall	Och jag har möte med advokaten på torsdag <b>Källhämtnings:</b> Filsystem	
421	SMS-meddelanden	Inkommande			2016-05-15 18:54:36(UTC+2)	From: +46738413762 Robert Öhrvall	Han måste ju betala det han kan ej vägra. Han verkar ju ha flippat helt. <b>Källhämtnings:</b> Filsystem	
422	SMS-meddelanden	Utgående			2016-05-15 19:06:57(UTC+2)	To: +46738413762 Robert Öhrvall	Ja.. Jag vet snart inte vad jag ska ta mig till <b>Källhämtnings:</b> Filsystem	
423	SMS-meddelanden	Inkommande			2016-05-15 19:08:01(UTC+2)	From: +46738413762 Robert Öhrvall	Ingen i din familj som kan prata förstånd med pelle? Så han betalar det han ska! <b>Källhämtnings:</b> Filsystem	
424	SMS-meddelanden	Utgående			2016-05-15 19:09:34(UTC+2)	To: +46738413762 Robert Öhrvall	Pappa hade tom med han ut och slapade runt han lite då blev det bättre i ett par veckor.. Hans föräldrar tror att han går på vatten.. <b>Källhämtnings:</b> Filsystem	
425	SMS-meddelanden	Utgående			2016-05-15 19:13:56(UTC+2)	To: +46738413762 Robert Öhrvall	Och han måste inte betala nått när allt är i mitt namn <b>Källhämtnings:</b> Filsystem	
426	SMS-meddelanden	Inkommande			2016-05-15 19:17:42(UTC+2)	From: +46738413762 Robert Öhrvall	Men ingen i Pelles familj är ju friska.. så dom klappar ju bara pelle om ryggen. Har han tagit alla pengar så får han betala. Sambo lagen går ej att undvika.. <b>Källhämtnings:</b> Filsystem	
427	SMS-meddelanden	Utgående			2016-05-15 19:20:38(UTC+2)	To: +46738413762 Robert Öhrvall	Nä tack jag vet, men det är inte så jävla lätt att bara tvinga honom <b>Källhämtnings:</b> Filsystem	
428	SMS-meddelanden	Inkommande			2016-05-15 19:23:17(UTC+2)	From: +46738413762 Robert Öhrvall	Advokaten lär tvinga honom så där är det lungt.. jobbigt bara att du måste se han och vara uti honom just nu. <b>Källhämtnings:</b> Filsystem	
429	SMS-meddelanden	Utgående			2016-05-15 19:23:41(UTC+2)	To: +46738413762 Robert Öhrvall	Ja jag hoppas det <b>Källhämtnings:</b> Filsystem	
430	SMS-meddelanden	Inkommande			2016-05-15 19:25:34(UTC+2)	From: +46738413762 Robert Öhrvall	Han lär åka på ett bakslag.. så tror du kan vara lungn. <b>Källhämtnings:</b> Filsystem	
431	SMS-meddelanden	Utgående			2016-05-15 19:26:08(UTC+2)	To: +46738413762 Robert Öhrvall	Frågan är bara om det sker direkt.. <b>Källhämtnings:</b> Filsystem	
432	SMS-meddelanden	Inkommande			2016-05-15 19:27:54(UTC+2)	From: +46738413762 Robert Öhrvall	Det sker fort. Annars blir det polis ärende. <b>Källhämtnings:</b> Filsystem	
433	SMS-meddelanden	Utgående			2016-05-15 19:45:44(UTC+2)	To: +46738413762 Robert Öhrvall	Det löser sig <b>Källhämtnings:</b> Filsystem	
434	SMS-meddelanden	Inkommande			2016-05-15 19:46:41(UTC+2)	From: +46738413762 Robert Öhrvall	Jo det gör det säkert då du är fri pelle.. <b>Källhämtnings:</b> Filsystem	
435	SMS-meddelanden	Utgående			2016-05-15 19:47:33(UTC+2)	To: +46738413762 Robert Öhrvall	Om jag någonsin blir det.. <b>Källhämtnings:</b> Filsystem	
436	SMS-meddelanden	Inkommande			2016-05-15 19:48:21(UTC+2)	From: +46738413762 Robert Öhrvall	Det blir du. Bara du får ut han ur boendet. <b>Källhämtnings:</b> Filsystem	
437	SMS-meddelanden	Utgående			2016-05-15 19:49:11(UTC+2)	To: +46738413762 Robert Öhrvall	Det förhindrar inte vissa saker.. <b>Källhämtnings:</b> Filsystem	
438	SMS-meddelanden	Inkommande			2016-05-15 19:50:41(UTC+2)	From: +46738413762 Robert Öhrvall	Men det gör livet lättare att leva och du lär få må bättre.. och det gör mycket för dig som person <b>Källhämtnings:</b> Filsystem	
439	SMS-meddelanden	Utgående			2016-05-15 19:51:14(UTC+2)	To: +46738413762 Robert Öhrvall	Vi kan surra om det imorgon!.. <b>Källhämtnings:</b> Filsystem	

440 Teleföretning - Kontakt med Robert Öhrvall , 2017-08-29 13:15 diariernr: 5000-K582267-16								235
441	SMS-meddelanden	Utgående			2016-05-15 19:52:23(UTC+2)	To: +46738413762 Robert Öhrvall	Nu pratar vi om roligare saker:) hur går det på jobbet?:) <b>Källhämtnings:</b> Filsystem	
442	SMS-meddelanden	Inkommande			2016-05-15 19:53:14(UTC+2)	From: +46738413762 Robert Öhrvall	Det går sejt på jobbet idag.. men tiden går sakta framåt. Ska snart upp och köra travers <b>Källhämtnings:</b> Filsystem	
443	SMS-meddelanden	Utgående			2016-05-15 19:55:27(UTC+2)	To: +46738413762 Robert Öhrvall	Lät ju trevligt!:) <b>Källhämtnings:</b> Filsystem	
444	SMS-meddelanden	Inkommande			2016-05-15 19:56:21(UTC+2)	From: +46738413762 Robert Öhrvall	Jo jätte men det lär gå bra.. snart ledig. <b>Källhämtnings:</b> Filsystem	
445	SMS-meddelanden	Utgående			2016-05-15 21:20:55(UTC+2)	To: +46738413762 Robert Öhrvall	Skönt! Ser också fram emot att du ska vara ledig!:) <b>Källhämtnings:</b> Filsystem	
446	SMS-meddelanden	Inkommande			2016-05-15 21:22:53(UTC+2)	From: +46738413762 Robert Öhrvall	Jo man behöver vara ledig så man kanske får lite gjort hemma.. men nätterna är långa... <b>Källhämtnings:</b> Filsystem	
447	SMS-meddelanden	Utgående			2016-05-15 21:44:51(UTC+2)	To: +46738413762 Robert Öhrvall	Förstår det! <b>Källhämtnings:</b> Filsystem	
448	SMS-meddelanden	Inkommande			2016-05-15 21:48:57(UTC+2)	From: +46738413762 Robert Öhrvall	Jo jag längtar <b>Källhämtnings:</b> Filsystem	
449	SMS-meddelanden	Utgående			2016-05-15 21:49:17(UTC+2)	To: +46738413762 Robert Öhrvall	Vad har du för planer för veckan då? <b>Källhämtnings:</b> Filsystem	
450	SMS-meddelanden	Inkommande			2016-05-15 22:11:14(UTC+2)	From: +46738413762 Robert Öhrvall	Ska måla och fixa ute på gården bara. Inga andra speciella planer <b>Källhämtnings:</b> Filsystem	
451	SMS-meddelanden	Utgående			2016-05-15 22:13:51(UTC+2)	To: +46738413762 Robert Öhrvall	Okej mysigt:) <b>Källhämtnings:</b> Filsystem	
452	SMS-meddelanden	Inkommande			2016-05-15 22:20:38(UTC+2)	From: +46738413762 Robert Öhrvall	Jo man får ej ha för mycket planerat! <b>Källhämtnings:</b> Filsystem	
453	MMS-meddelanden	Utgående	1		2016-05-15 22:26:58(UTC+2)	Till: +46738413762 Robert Öhrvall	<a href="mailto:7e5500-e642-46dd-9177-a599c36808ab">Bilagaae7e5500-e642-46dd-9177-a599c36808ab.JPG</a>  <b>Källhämtnings:</b> Filsystem	
454	SMS-meddelanden	Inkommande			2016-05-15 22:29:04(UTC+2)	From: +46738413762 Robert Öhrvall	Så söta! Syskon kärlek <b>Källhämtnings:</b> Filsystem	
455	SMS-meddelanden	Utgående			2016-05-15 22:29:16(UTC+2)	To: +46738413762 Robert Öhrvall	Visst är dom!:) <b>Källhämtnings:</b> Filsystem	
456	SMS-meddelanden	Inkommande			2016-05-15 22:31:09(UTC+2)	From: +46738413762 Robert Öhrvall	Jo önskar jag sov så där gott just nu! Får väl sova ett litet tag imorgon! <b>Källhämtnings:</b> Filsystem	
457	SMS-meddelanden	Utgående			2016-05-15 22:32:02(UTC+2)	To: +46738413762 Robert Öhrvall	Jag med! :) hur tidigt får jag komma och väcka dig då? <b>Källhämtnings:</b> Filsystem	
458	SMS-meddelanden	Inkommande			2016-05-15 22:32:48(UTC+2)	From: +46738413762 Robert Öhrvall	Kom när du vill.. <b>Källhämtnings:</b> Filsystem	
459	SMS-meddelanden	Utgående			2016-05-15 22:33:06(UTC+2)	To: +46738413762 Robert Öhrvall	Jag vill ju att du ska få sova en stund iaf!:) <b>Källhämtnings:</b> Filsystem	
460	SMS-meddelanden	Inkommande			2016-05-15 22:33:40(UTC+2)	From: +46738413762 Robert Öhrvall	Det löser sig! <b>Källhämtnings:</b> Filsystem	
461	SMS-meddelanden	Utgående			2016-05-15 22:34:25(UTC+2)	To: +46738413762 Robert Öhrvall	Haha! När är du hemma ?:) <b>Källhämtnings:</b> Filsystem	
462	SMS-meddelanden	Inkommande			2016-05-15 22:36:01(UTC+2)	From: +46738413762 Robert Öhrvall	Jag är hemma 06:40... <b>Källhämtnings:</b> Filsystem	
463	SMS-meddelanden	Utgående			2016-05-15 22:36:50(UTC+2)	To: +46738413762 Robert Öhrvall	Rackarns, hade hoppats lite senare så kanske du skulle ha kunna svängt förbi här och hämtat upp Dennis för skolan:( <b>Källhämtnings:</b> Filsystem	
464	SMS-meddelanden	Inkommande			2016-05-15 22:38:19(UTC+2)	From: +46738413762 Robert Öhrvall	Jo det var synd med jag slutar ju 05:45 så därför är jag hemma hyfsat tidigt.. <b>Källhämtnings:</b> Filsystem	
465	SMS-meddelanden	Utgående			2016-05-15 22:38:47(UTC+2)	To: +46738413762 Robert Öhrvall	Förstår det:) <b>Källhämtnings:</b> Filsystem	
466	SMS-meddelanden	Inkommande			2016-05-15 22:39:10(UTC+2)	From: +46738413762 Robert Öhrvall	Han börjar väll först efter åtta? <b>Källhämtnings:</b> Filsystem	
467	SMS-meddelanden	Utgående			2016-05-15 22:39:37(UTC+2)	To: +46738413762 Robert Öhrvall	Han har fritte från 07.30:) <b>Källhämtnings:</b> Filsystem	
468	SMS-meddelanden	Inkommande			2016-05-15 22:41:04(UTC+2)	From: +46738413762 Robert Öhrvall	Okey.! Det var ändå tidigt!! <b>Källhämtnings:</b> Filsystem	
469	SMS-meddelanden	Utgående			2016-05-15 22:42:53(UTC+2)	To: +46738413762 Robert Öhrvall	Jo:) <b>Källhämtnings:</b> Filsystem	
470	SMS-meddelanden	Utgående			2016-05-15 22:43:13(UTC+2)	To: +46738413762 Robert Öhrvall	Men vågar du umgås en stund med mig imorgon fast jag är dunderförkyld? <b>Källhämtnings:</b> Filsystem	

471 Teleföretning - Kontakt med Robert Öhrvall , 2017-08-29 13:15 diariernr: 5000-K582267-16							236
	en					magsjuka så nej... <b>Källhämtning:</b> Filsystem	
472	SMS-meddelanden	Utgående		2016-05-15 22:45:08(UTC+2)	To: +46738413762 Robert Öhrvall	Haha hade det varit magsjuka hade jag inte åkt någonstans <b>Källhämtning:</b> Filsystem	
473	SMS-meddelanden	Inkommande		2016-05-15 22:53:24(UTC+2)	From: +46738413762 Robert Öhrvall	Haha precis! Så jag överlever nog ditt sällskap bara du är snäll <b>Källhämtning:</b> Filsystem	
474	SMS-meddelanden	Utgående		2016-05-15 23:20:10(UTC+2)	To: +46738413762 Robert Öhrvall	Men snäll är jag aldrig!) <b>Källhämtning:</b> Filsystem	
475	SMS-meddelanden	Inkommande		2016-05-15 23:21:07(UTC+2)	From: +46738413762 Robert Öhrvall	Då vet jag ej om jag vågar <b>Källhämtning:</b> Filsystem	
476	SMS-meddelanden	Utgående		2016-05-15 23:21:17(UTC+2)	To: +46738413762 Robert Öhrvall	:( <b>Källhämtning:</b> Filsystem	
477	SMS-meddelanden	Inkommande		2016-05-15 23:22:08(UTC+2)	From: +46738413762 Robert Öhrvall	Du måste ju vara snäll mot lilla jag <b>Källhämtning:</b> Filsystem	
478	SMS-meddelanden	Utgående		2016-05-15 23:22:56(UTC+2)	To: +46738413762 Robert Öhrvall	Jag ska försöka, men nu ska jag försöka sova! Jobba lugnt! Ser fram emot imorgon! Kram <b>Källhämtning:</b> Filsystem	
479	SMS-meddelanden	Inkommande		2016-05-15 23:24:18(UTC+2)	From: +46738413762 Robert Öhrvall	Låter bra! Önskar jag fick sova... ses imorgon dröm sött.. kram <b>Källhämtning:</b> Filsystem	
480	SMS-meddelanden	Utgående		2016-05-16 03:17:24(UTC+2)	To: +46738413762 Robert Öhrvall	Så jävla skönt! Nu har han åkt!!!! <b>Källhämtning:</b> Filsystem	
481	SMS-meddelanden	Inkommande		2016-05-16 03:18:19(UTC+2)	From: +46738413762 Robert Öhrvall	Så skönt! Frihet!!!! Jag vill hem.... nu är jag less vi har Super lite jobb just nu så tiden går super sejt <b>Källhämtning:</b> Filsystem	
482	SMS-meddelanden	Utgående		2016-05-16 03:22:58(UTC+2)	To: +46738413762 Robert Öhrvall	Ja iaf några dagar! det kan jag tänka mig! Själv ska jag försöka somna om <b>Källhämtning:</b> Filsystem	
483	SMS-meddelanden	Inkommande		2016-05-16 03:25:12(UTC+2)	From: +46738413762 Robert Öhrvall	Det gör du rätt i sov så gott.. Sov för mig också! <b>Källhämtning:</b> Filsystem	
484	SMS-meddelanden	Utgående		2016-05-16 03:25:42(UTC+2)	To: +46738413762 Robert Öhrvall	Jo men det är lättare sagt än gjort! Nu är jag ju inte trött.) <b>Källhämtning:</b> Filsystem	
485	SMS-meddelanden	Inkommande		2016-05-16 03:27:08(UTC+2)	From: +46738413762 Robert Öhrvall	Jaa inte lätt.. jag lär nog slockna en stund då jag kommer hem.. <b>Källhämtning:</b> Filsystem	
486	SMS-meddelanden	Utgående		2016-05-16 03:29:11(UTC+2)	To: +46738413762 Robert Öhrvall	Det kan jag tro!) du kan ju smsa när du vaknar sen.) <b>Källhämtning:</b> Filsystem	
487	SMS-meddelanden	Inkommande		2016-05-16 03:32:29(UTC+2)	From: +46738413762 Robert Öhrvall	Haha du får väcka mig!!!! Om jag alls sover något kanske ser serier när jag kommer hem <b>Källhämtning:</b> Filsystem	
488	SMS-meddelanden	Utgående		2016-05-16 03:32:50(UTC+2)	To: +46738413762 Robert Öhrvall	Men du behöver ju sova! <b>Källhämtning:</b> Filsystem	
489	SMS-meddelanden	Inkommande		2016-05-16 03:34:33(UTC+2)	From: +46738413762 Robert Öhrvall	Njaaa behöver vet jag ej.. brukar vaka då jag jobbat sista natten ibland. <b>Källhämtning:</b> Filsystem	
490	SMS-meddelanden	Utgående		2016-05-16 03:36:13(UTC+2)	To: +46738413762 Robert Öhrvall	Okej! Men då kommer jag efter att jag lämnat barnen på skola och dagis <b>Källhämtning:</b> Filsystem	
491	SMS-meddelanden	Inkommande		2016-05-16 03:40:27(UTC+2)	From: +46738413762 Robert Öhrvall	Ok så vid 8? <b>Källhämtning:</b> Filsystem	
492	SMS-meddelanden	Utgående		2016-05-16 03:40:44(UTC+2)	To: +46738413762 Robert Öhrvall	Halv nio typ.) <b>Källhämtning:</b> Filsystem	
493	SMS-meddelanden	Inkommande		2016-05-16 03:42:01(UTC+2)	From: +46738413762 Robert Öhrvall	Okey :) försök sova nu så du orkar vara social med mig... <b>Källhämtning:</b> Filsystem	
494	SMS-meddelanden	Utgående		2016-05-16 03:42:30(UTC+2)	To: +46738413762 Robert Öhrvall	Haha i värsta fall får vi väl sova i varsin ände av soffan en stund.) <b>Källhämtning:</b> Filsystem	
495	SMS-meddelanden	Inkommande		2016-05-16 03:43:17(UTC+2)	From: +46738413762 Robert Öhrvall	Lät som en bra idé. <b>Källhämtning:</b> Filsystem	
496	SMS-meddelanden	Utgående		2016-05-16 03:47:06(UTC+2)	To: +46738413762 Robert Öhrvall	Tycker jag med! <b>Källhämtning:</b> Filsystem	
497	SMS-meddelanden	Inkommande		2016-05-16 03:48:20(UTC+2)	From: +46738413762 Robert Öhrvall	Härligt! Vi ses ju snart <b>Källhämtning:</b> Filsystem	
498	SMS-meddelanden	Utgående		2016-05-16 03:49:23(UTC+2)	To: +46738413762 Robert Öhrvall	Det gör vi!:D <b>Källhämtning:</b> Filsystem	
499	SMS-meddelanden	Inkommande		2016-05-16 03:56:35(UTC+2)	From: +46738413762 Öhrvall Robert	Joo fyra och en halv timme går fort <b>Källhämtning:</b> Logisk	
500	SMS-meddelanden	Inkommande		2016-05-16 03:56:35(UTC+2)	From: +46738413762 Robert Öhrvall	Joo fyra och en halv timme går fort <b>Källhämtning:</b> Filsystem	
501	SMS-meddelanden	Utgående		2016-05-16 04:00:36(UTC+2)	To: +46738413762 Robert Öhrvall	Och jag ska sova tre av dom;) natti natt <b>Källhämtning:</b> Filsystem	

504 Teleföretning - Kontakt med Robert Öhrvall , 2017-08-29 13:15 diariernr: 5000-K582267-16								237
503	SMS-meddelanden	Inkommande			2016-05-16 04:03:21(UTC+2)	From: +46738413762 Robert Öhrvall	Do it natti natt jag ska då vara vaken <b>Källhämtning:</b> Filsystem	
504	SMS-meddelanden	Inkommande			2016-05-16 05:40:08(UTC+2)	From: +46738413762 Robert Öhrvall	5 min kvar tills man får åka hem... så jävla skönt... du får hålla mig vaken sen.. hoppas du sover gott just nu. <b>Källhämtning:</b> Filsystem	
505	SMS-meddelanden	Utgående			2016-05-16 06:07:29(UTC+2)	To: +46738413762 Robert Öhrvall	Jadu det blev riktigt dåligt på sömn fronten, jobbige och jobbigast gjorde morgon straxt efter fyra :( <b>Källhämtning:</b> Filsystem	
506	SMS-meddelanden	Inkommande			2016-05-16 06:08:53(UTC+2)	From: +46738413762 Robert Öhrvall	Aj då lät inge vidare. Är snart i rosвик så ska hämta min bil på Mio <b>Källhämtning:</b> Filsystem	
507	SMS-meddelanden	Inkommande			2016-05-16 06:20:36(UTC+2)	From: +46738413762 Robert Öhrvall	Äntligen i öjebyn <b>Källhämtning:</b> Filsystem	
508	SMS-meddelanden	Inkommande			2016-05-16 06:50:55(UTC+2)	From: +46738413762 Robert Öhrvall	Nää jag lägger mig i sängen en stund! Lås bara upp dörren då du kommer <b>Källhämtning:</b> Filsystem	
509	SMS-meddelanden	Utgående			2016-05-16 06:54:29(UTC+2)	To: +46738413762 Robert Öhrvall	Jag gör det! <b>Källhämtning:</b> Filsystem	
510	SMS-meddelanden	Inkommande			2016-05-16 06:55:20(UTC+2)	From: +46738413762 Robert Öhrvall	Jo ligger under täcket och värmer mig... För jag fryser <b>Källhämtning:</b> Filsystem	
511	SMS-meddelanden	Utgående			2016-05-16 06:56:09(UTC+2)	To: +46738413762 Robert Öhrvall	Du är då aldrig nöjd! Haha! Jag ska hoppa in i duschen så jag kanske vaknar till! <b>Källhämtning:</b> Filsystem	
512	SMS-meddelanden	Inkommande			2016-05-16 06:57:18(UTC+2)	From: +46738413762 Robert Öhrvall	Nää jag är ju inte det.. <b>Källhämtning:</b> Filsystem	
513	SMS-meddelanden	Utgående			2016-05-16 06:59:48(UTC+2)	To: +46738413762 Robert Öhrvall	Alltså om du vill sova ett par timmar så kan jag komma vid tio elva ist? <b>Källhämtning:</b> Filsystem	
514	SMS-meddelanden	Inkommande			2016-05-16 07:00:51(UTC+2)	From: +46738413762 Robert Öhrvall	Nää kom på en gång blir så onödigt körning för dig. Så kom som planerat.. <b>Källhämtning:</b> Filsystem	
515	SMS-meddelanden	Utgående			2016-05-16 07:04:29(UTC+2)	To: +46738413762 Robert Öhrvall	Men jag kan vara en stund på Dennis skola eller åka och fixa på gården i huset så du får sova <b>Källhämtning:</b> Filsystem	
516	SMS-meddelanden	Inkommande			2016-05-16 07:05:36(UTC+2)	From: +46738413762 Robert Öhrvall	Nää kom hit... skit i gården det får <b>Källhämtning:</b> Filsystem	
517	SMS-meddelanden	Inkommande			2016-05-16 07:05:45(UTC+2)	From: +46738413762 Robert Öhrvall	Pelle fixa <b>Källhämtning:</b> Filsystem	
518	SMS-meddelanden	Utgående			2016-05-16 07:06:20(UTC+2)	To: +46738413762 Robert Öhrvall	Ja fast Jag vill ta rätt på det jag ska ha hit:) men jag kommer då jag lämnat ungarna <b>Källhämtning:</b> Filsystem	
519	SMS-meddelanden	Inkommande			2016-05-16 07:07:05(UTC+2)	From: +46738413762 Robert Öhrvall	Ok <b>Källhämtning:</b> Filsystem	
520	MMS-meddelanden	Utgående	1		2016-05-16 14:00:34(UTC+2)	Till: +46738413762 Robert Öhrvall	One down one to Go!:) <a href="mailto:Bilagaaa7a829e-f72a-44f5-acc0-373b3e3c7ef3.jpeg">Bilagaaa7a829e-f72a-44f5-acc0-373b3e3c7ef3.jpeg</a>  <b>Källhämtning:</b> Filsystem	
521	SMS-meddelanden	Inkommande			2016-05-16 14:03:17(UTC+2)	From: +46738413762 Öhrvall Robert	Nice! Snygga tjejer <b>Källhämtning:</b> Logisk	
522	SMS-meddelanden	Inkommande			2016-05-16 14:03:17(UTC+2)	From: +46738413762 Robert Öhrvall	Nice! Snygga tjejer <b>Källhämtning:</b> Filsystem	
523	SMS-meddelanden	Utgående			2016-05-16 14:05:06(UTC+2)	To: +46738413762 Robert Öhrvall	<b>Källhämtning:</b> Filsystem	
524	SMS-meddelanden	Inkommande			2016-05-16 14:08:16(UTC+2)	From: +46738413762 Robert Öhrvall	Tomt det var här hos mig. Tack för att du kom <b>Källhämtning:</b> Filsystem	
525	SMS-meddelanden	Utgående			2016-05-16 14:13:16(UTC+2)	To: +46738413762 Robert Öhrvall	Tar jag så stor plats? :) <b>Källhämtning:</b> Filsystem	
526	SMS-meddelanden	Inkommande			2016-05-16 14:14:39(UTC+2)	From: +46738413762 Robert Öhrvall	Nä verkligen inte.... men ditt sällskap saknar man direkt <b>Källhämtning:</b> Filsystem	
527	SMS-meddelanden	Inkommande			2016-05-16 14:31:52(UTC+2)	From: +46738413762 Robert Öhrvall	Krama om Dennis och Nelly från mig <b>Källhämtning:</b> Filsystem	
528	SMS-meddelanden	Utgående			2016-05-16 14:38:46(UTC+2)	To: +46738413762 Robert Öhrvall	Jag ska göra det.) <b>Källhämtning:</b> Filsystem	
529	SMS-meddelanden	Inkommande			2016-05-16 14:42:19(UTC+2)	From: +46738413762 Robert Öhrvall	TACK !! Har varit tomt utan dig.. <b>Källhämtning:</b> Filsystem	
530	SMS-meddelanden	Inkommande			2016-05-16 14:58:33(UTC+2)	From: +46738413762 Öhrvall Robert	Så nu kan du smsa mer med mig <b>Källhämtning:</b> Logisk	
531	SMS-meddelanden	Inkommande			2016-05-16 14:58:33(UTC+2)	From: +46738413762 Robert Öhrvall	Så nu kan du smsa mer med mig <b>Källhämtning:</b> Filsystem	

532 Teleföretning - Kontakt med Robert Öhrvall , 2017-08-29 13:15 diariernr: 5000-K582267-16								238
533	SMS-meddelanden	Inkommande			2016-05-16 15:15:24(UTC+2)	From: +46738413762 Öhrvall Robert	Är ju klart man är <b>Källhämtning:</b> Logisk	
534	SMS-meddelanden	Inkommande			2016-05-16 15:15:24(UTC+2)	From: +46738413762 Robert Öhrvall	Är ju klart man är <b>Källhämtning:</b> Filsystem	
535	SMS-meddelanden	Utgående			2016-05-16 15:43:34(UTC+2)	To: +46738413762 Robert Öhrvall	Vad har du för planer för resten av dagen då?:) <b>Källhämtning:</b> Filsystem	
536	SMS-meddelanden	Inkommande			2016-05-16 15:44:06(UTC+2)	From: +46738413762 Robert Öhrvall	Inga planer alls... <b>Källhämtning:</b> Filsystem	
537	SMS-meddelanden	Utgående			2016-05-16 16:27:17(UTC+2)	To: +46738413762 Robert Öhrvall	Okej:) <b>Källhämtning:</b> Filsystem	
538	SMS-meddelanden	Inkommande			2016-05-16 16:28:50(UTC+2)	From: +46738413762 Robert Öhrvall	Själv då? <b>Källhämtning:</b> Filsystem	
539	SMS-meddelanden	Utgående			2016-05-16 16:29:34(UTC+2)	To: +46738413762 Robert Öhrvall	Försöka kurerar mig! Tror vi surrade för mycket.. Jag har ont i käken haha!:) <b>Källhämtning:</b> Filsystem	
540	SMS-meddelanden	Inkommande			2016-05-16 16:31:09(UTC+2)	From: +46738413762 Robert Öhrvall	Så mycket surra vi ju inte..... <b>Källhämtning:</b> Filsystem	
541	SMS-meddelanden	Utgående			2016-05-16 16:31:51(UTC+2)	To: +46738413762 Robert Öhrvall	Haha då vet jag inte vart det kommer ifrån, kan typ inte gapa <b>Källhämtning:</b> Filsystem	
542	SMS-meddelanden	Inkommande			2016-05-16 16:33:20(UTC+2)	From: +46738413762 Öhrvall Robert	Du var nervös för att umgås med mig.. därifrån kommer det <b>Källhämtning:</b> Logisk	
543	SMS-meddelanden	Inkommande			2016-05-16 16:33:20(UTC+2)	From: +46738413762 Robert Öhrvall	Du var nervös för att umgås med mig.. därifrån kommer det <b>Källhämtning:</b> Filsystem	
544	SMS-meddelanden	Utgående			2016-05-16 16:33:49(UTC+2)	To: +46738413762 Robert Öhrvall	Haha men det är bara på ena sidan! <b>Källhämtning:</b> Filsystem	
545	SMS-meddelanden	Inkommande			2016-05-16 16:34:30(UTC+2)	From: +46738413762 Robert Öhrvall	Början till tandvärk? <b>Källhämtning:</b> Filsystem	
546	SMS-meddelanden	Utgående			2016-05-16 16:34:50(UTC+2)	To: +46738413762 Robert Öhrvall	Nä det är när jag gapar. i leden typ <b>Källhämtning:</b> Filsystem	
547	SMS-meddelanden	Inkommande			2016-05-16 16:35:44(UTC+2)	From: +46738413762 Öhrvall Robert	Jaa då har jag ingen aning vars det kommer ifrån... <b>Källhämtning:</b> Logisk	
548	SMS-meddelanden	Inkommande			2016-05-16 16:35:44(UTC+2)	From: +46738413762 Robert Öhrvall	Jaa då har jag ingen aning vars det kommer ifrån... <b>Källhämtning:</b> Filsystem	
549	SMS-meddelanden	Utgående			2016-05-16 16:35:52(UTC+2)	To: +46738413762 Robert Öhrvall	Hahaha <b>Källhämtning:</b> Filsystem	
550	SMS-meddelanden	Utgående			2016-05-16 16:36:12(UTC+2)	To: +46738413762 Robert Öhrvall	Vad fan ska man laga till middag idag då.. <b>Källhämtning:</b> Filsystem	
551	SMS-meddelanden	Inkommande			2016-05-16 16:38:27(UTC+2)	From: +46738413762 Öhrvall Robert	Korv och makaroner! Går alltid hem.. jag är kramsjuk nu tack vare dig! <b>Källhämtning:</b> Logisk	
552	SMS-meddelanden	Inkommande			2016-05-16 16:38:27(UTC+2)	From: +46738413762 Robert Öhrvall	Korv och makaroner! Går alltid hem.. jag är kramsjuk nu tack vare dig! <b>Källhämtning:</b> Filsystem	
553	SMS-meddelanden	Utgående			2016-05-16 16:39:09(UTC+2)	To: +46738413762 Robert Öhrvall	Har inge korv./ haha skyll dig själv! <b>Källhämtning:</b> Filsystem	
554	SMS-meddelanden	Inkommande			2016-05-16 16:40:11(UTC+2)	From: +46738413762 Robert Öhrvall	Jag kan väl ej ro för att du är så kram go.. och att man vill krama om dig. Har ju saknat dig massor ju <b>Källhämtning:</b> Filsystem	
555	SMS-meddelanden	Inkommande			2016-05-16 16:46:03(UTC+2)	From: +46738413762 Öhrvall Robert	La mig i sängen en stund nu så kanske blir en liten p napp <b>Källhämtning:</b> Logisk	
556	SMS-meddelanden	Inkommande			2016-05-16 16:46:03(UTC+2)	From: +46738413762 Robert Öhrvall	La mig i sängen en stund nu så kanske blir en liten p napp <b>Källhämtning:</b> Filsystem	
557	SMS-meddelanden	Inkommande			2016-05-16 18:31:58(UTC+2)	From: +46738413762 Robert Öhrvall	Vad vart det för god middag? <b>Källhämtning:</b> Filsystem	
558	MMS-meddelanden	Utgående	1		2016-05-16 19:00:23(UTC+2)	Till: +46738413762 Robert Öhrvall	Mackor och yoghurt, finns inte så mycket annat att hejja för, och nu käkar dom havregrynsgröt:) <a href="#">Bilaga5bb6d3ac-f6c2-4b9f-8e2f-24479573ebdd.JPG</a>  <b>Källhämtning:</b> Filsystem	
559	SMS-meddelanden	Inkommande			2016-05-16 19:02:35(UTC+2)	From: +46738413762 Robert Öhrvall	Tragisk att han ej fixar pengar... man blir förbannad inombords.. själv sov jag lite över en timme <b>Källhämtning:</b> Filsystem	

566 Telefontömning - Kontakt med Robert Öhrvall , 2017-08-29 13:15 diariernr: 5000-K582267-16								239
	en						chansen.. Jag gissade på det därför jag inte skrivit, för då vet jag att du blir nyfiken och så sover du inte:) <b>Källhämtning:</b> Filsystem	
561	SMS-meddelanden	Inkommande		2016-05-16 19:10:04(UTC+2)	From: +46738413762 Robert Öhrvall		Du ska ej skylla på dig själv.. jag hade nog ändå somnat tror jag :) behöve vila kroppen och hjärnan. Tänker på dig <b>Källhämtning:</b> Filsystem	
562	SMS-meddelanden	Utgående		2016-05-16 19:10:23(UTC+2)	To: +46738413762 Robert Öhrvall		Vet du vad jag ångrar? <b>Källhämtning:</b> Filsystem	
563	SMS-meddelanden	Inkommande		2016-05-16 19:10:41(UTC+2)	From: +46738413762 Robert Öhrvall		Nix berätta <b>Källhämtning:</b> Filsystem	
564	SMS-meddelanden	Utgående		2016-05-16 19:10:44(UTC+2)	To: +46738413762 Öhrvall Robert		Att jag inte tog med mig din nässpray <b>Källhämtning:</b> Logisk	
565	SMS-meddelanden	Utgående		2016-05-16 19:10:44(UTC+2)	To: +46738413762 Robert Öhrvall		Att jag inte tog med mig din nässpray <b>Källhämtning:</b> Filsystem	
566	SMS-meddelanden	Inkommande		2016-05-16 19:11:21(UTC+2)	From: +46738413762 Robert Öhrvall		Det var ju synd att du ej gjorde det!! Det skulle du ha gjort <b>Källhämtning:</b> Filsystem	
567	SMS-meddelanden	Utgående		2016-05-16 19:11:38(UTC+2)	To: +46738413762 Robert Öhrvall		Ja! <b>Källhämtning:</b> Filsystem	
568	SMS-meddelanden	Inkommande		2016-05-16 19:12:41(UTC+2)	From: +46738413762 Robert Öhrvall		Då får du den när vi umgås igen... <b>Källhämtning:</b> Filsystem	
569	SMS-meddelanden	Utgående		2016-05-16 19:13:03(UTC+2)	To: +46738413762 Robert Öhrvall		Är du rädd att jag inte kommer tillbaka annars:) <b>Källhämtning:</b> Filsystem	
570	SMS-meddelanden	Inkommande		2016-05-16 19:13:51(UTC+2)	From: +46738413762 Robert Öhrvall		Jaa självklart <b>Källhämtning:</b> Filsystem	
571	SMS-meddelanden	Inkommande		2016-05-16 19:15:19(UTC+2)	From: +46738413762 Robert Öhrvall		Var jobbigt då du försvann sist <b>Källhämtning:</b> Filsystem	
572	SMS-meddelanden	Utgående		2016-05-16 19:39:19(UTC+2)	To: +46738413762 Öhrvall Robert		Jag kan inte andas <b>Källhämtning:</b> Logisk	
573	SMS-meddelanden	Utgående		2016-05-16 19:39:19(UTC+2)	To: +46738413762 Robert Öhrvall		Jag kan inte andas <b>Källhämtning:</b> Filsystem	
574	SMS-meddelanden	Inkommande		2016-05-16 19:40:15(UTC+2)	From: +46738413762 Robert Öhrvall		Är det så att du vill att jag ska komma? <b>Källhämtning:</b> Filsystem	
575	SMS-meddelanden	Utgående		2016-05-16 19:42:41(UTC+2)	To: +46738413762 Robert Öhrvall		Haha nå, håller på och natta barnen och sen ska jag göra tidig kväll. <b>Källhämtning:</b> Filsystem	
576	SMS-meddelanden	Inkommande		2016-05-16 19:43:49(UTC+2)	From: +46738413762 Robert Öhrvall		Okey! <b>Källhämtning:</b> Filsystem	
577	SMS-meddelanden	Utgående		2016-05-16 20:38:33(UTC+2)	To: +46738413762 Robert Öhrvall		Vad hittar du på för trevligt då?:) <b>Källhämtning:</b> Filsystem	
578	SMS-meddelanden	Inkommande		2016-05-16 20:39:57(UTC+2)	From: +46738413762 Robert Öhrvall		Inte mycket. Ser tv har quattro i famnen <b>Källhämtning:</b> Filsystem	
579	SMS-meddelanden	Utgående		2016-05-16 20:40:12(UTC+2)	To: +46738413762 Robert Öhrvall		Mysigt:) nått bra?:) <b>Källhämtning:</b> Filsystem	
580	SMS-meddelanden	Inkommande		2016-05-16 20:42:27(UTC+2)	From: +46738413762 Robert Öhrvall		Nää verkligen inte discovery.. funderar på att ta en varm dusch... <b>Källhämtning:</b> Filsystem	
581	SMS-meddelanden	Utgående		2016-05-16 20:42:52(UTC+2)	To: +46738413762 Robert Öhrvall		Det var då Gud förbannat vad du ska ha allt varmt! <b>Källhämtning:</b> Filsystem	
582	SMS-meddelanden	Inkommande		2016-05-16 20:43:41(UTC+2)	From: +46738413762 Robert Öhrvall		Yes jobbar i varmen så då vill man ha allt varmt! <b>Källhämtning:</b> Filsystem	
583	SMS-meddelanden	Inkommande		2016-05-16 20:46:01(UTC+2)	From: +46738413762 Robert Öhrvall		Hade hellre sett serier med dig <b>Källhämtning:</b> Filsystem	
584	SMS-meddelanden	Utgående		2016-05-16 20:51:04(UTC+2)	To: +46738413762 Robert Öhrvall		Jag med <b>Källhämtning:</b> Filsystem	
585	SMS-meddelanden	Inkommande		2016-05-16 20:53:31(UTC+2)	From: +46738413762 Robert Öhrvall		Synd bara att man var tvungen att sova. Och du är trött.. är det till tio eller elva kvantum har öppet i stan? <b>Källhämtning:</b> Filsystem	
586	SMS-meddelanden	Utgående		2016-05-16 20:54:03(UTC+2)	To: +46738413762 Robert Öhrvall		Jo:( elva:) tio i bergsviken <b>Källhämtning:</b> Filsystem	
587	SMS-meddelanden	Inkommande		2016-05-16 20:55:32(UTC+2)	From: +46738413762 Robert Öhrvall		Ok funderar på att åka och handla lite. Är ovanligt pigg just nu. Men ska hoppa i duschen en snabbis så får man se vad som händer sen. <b>Källhämtning:</b> Filsystem	

588	Telefontömning - Kontakt med Robert Öhrvall , 2017-08-29 13:15 diariern: 5000-K582267-16						240
	en					huvudvärk från helvete och slit alvedon! Åh ska du och handla måste du prova dom nya majskakorna med gräddfil och lök från friggs! Mycket godare än riskakor! <b>Källhämtning:</b> Filsystem	
589	SMS-meddelanden	Inkommande		2016-05-16 21:00:09(UTC+2)	From: +46738413762 Robert Öhrvall	Det lät inge vidare.. hoppas du kan somna.. ska testa köpa dom om jag hittar dom <b>Källhämtning:</b> Filsystem	
590	SMS-meddelanden	Utgående		2016-05-16 21:01:39(UTC+2)	To: +46738413762 Robert Öhrvall	Jag ska försöka hoppas på att vakna upp piggare imorgon! <b>Källhämtning:</b> Filsystem	
591	SMS-meddelanden	Inkommande		2016-05-16 21:10:35(UTC+2)	From: +46738413762 Robert Öhrvall	Gör så! Försök sova nu så hörs vi imorgon natti natt <b>Källhämtning:</b> Filsystem	
592	SMS-meddelanden	Inkommande		2016-05-16 21:34:38(UTC+2)	From: +46738413762 Robert Öhrvall	Snart ex on the beach sverige.. men du verkar ha somnat. Hoppas du är friskare imorgon <b>Källhämtning:</b> Filsystem	
593	SMS-meddelanden	Utgående		2016-05-17 08:54:19(UTC+2)	To: +46738413762 Robert Öhrvall	Godmorgon solstråle! Jag har sovit som en stock!!:) hoppas du sovit gott <b>Källhämtning:</b> Filsystem	
594	SMS-meddelanden	Inkommande		2016-05-17 08:56:18(UTC+2)	From: +46738413762 Robert Öhrvall	Godmorgon! Vad bra att du har sovit bra...! <b>Källhämtning:</b> Filsystem	
595	SMS-meddelanden	Utgående		2016-05-17 09:00:02(UTC+2)	To: +46738413762 Robert Öhrvall	Men Jag är ännu mer förkyld idag! <b>Källhämtning:</b> Filsystem	
596	SMS-meddelanden	Inkommande		2016-05-17 09:05:44(UTC+2)	From: +46738413762 Robert Öhrvall	Lät inge bra alls.. men dessa förkylningar vänder sig fort! så hoppas du blir bättre snart. Jag är lite små seg bara. Är så skönt att ligga i sängen och dra sig <b>Källhämtning:</b> Filsystem	
597	SMS-meddelanden	Utgående		2016-05-17 09:07:23(UTC+2)	To: +46738413762 Robert Öhrvall	Jo det är det!:) <b>Källhämtning:</b> Filsystem	
598	SMS-meddelanden	Inkommande		2016-05-17 09:08:31(UTC+2)	From: +46738413762 Robert Öhrvall	Men ännu skönare om man hade nån att krama om! Sov Dennis och Nelly bra inatt? <b>Källhämtning:</b> Filsystem	
599	SMS-meddelanden	Utgående		2016-05-17 09:09:56(UTC+2)	To: +46738413762 Robert Öhrvall	Jo dom sov jätte bra och länge:) Nelly kom och mös i sängen med mig! <b>Källhämtning:</b> Filsystem	
600	SMS-meddelanden	Inkommande		2016-05-17 09:13:16(UTC+2)	From: +46738413762 Öhrvall Robert	Vad mysigt! Skönt om du har fått vila upp dig! bara din förkylning släpper... vad gör du nu?? <b>Källhämtning:</b> Logisk	
601	SMS-meddelanden	Inkommande		2016-05-17 09:13:16(UTC+2)	From: +46738413762 Robert Öhrvall	Vad mysigt! Skönt om du har fått vila upp dig! bara din förkylning släpper... vad gör du nu?? <b>Källhämtning:</b> Filsystem	
602	SMS-meddelanden	Utgående		2016-05-17 09:14:41(UTC+2)	To: +46738413762 Robert Öhrvall	Ska ge ungarna nå frukost:) blir inge skola och dagis för dom idag då bilen börjar vara tom:( så nu måste jag underhålla dom hela dagen och vara sjuk:( <b>Källhämtning:</b> Filsystem	
603	SMS-meddelanden	Utgående		2016-05-17 09:19:03(UTC+2)	To: +46738413762 Robert Öhrvall	Haha jag tycker rätt synd om mig själv just nu ska du veta! Haha <b>Källhämtning:</b> Filsystem	
604	SMS-meddelanden	Inkommande		2016-05-17 09:23:36(UTC+2)	From: +46738413762 Robert Öhrvall	Jaa att du ej sa det nog hade jag skjutsat dom... man får tycka synd om sig själv då man är förkyld ☹ <b>Källhämtning:</b> Filsystem	
605	SMS-meddelanden	Utgående		2016-05-17 09:24:19(UTC+2)	To: +46738413762 Robert Öhrvall	Det hade nog inte gått med Nelly.. <b>Källhämtning:</b> Filsystem	
606	SMS-meddelanden	Inkommande		2016-05-17 09:25:14(UTC+2)	From: +46738413762 Robert Öhrvall	Okey tror du det så.. <b>Källhämtning:</b> Filsystem	
607	SMS-meddelanden	Utgående		2016-05-17 09:26:35(UTC+2)	To: +46738413762 Robert Öhrvall	Tror hon hade varit så glad och sen velat berätta för pappa.. <b>Källhämtning:</b> Filsystem	
608	SMS-meddelanden	Inkommande		2016-05-17 09:32:34(UTC+2)	From: +46738413762 Robert Öhrvall	Säkert.. och jag förstår att du ej vill det. Pågrund av hans humör.. bara du kastar ut han så lär det bli bättre.. <b>Källhämtning:</b> Filsystem	
609	SMS-meddelanden	Utgående		2016-05-17 09:45:32(UTC+2)	To: +46738413762 Robert Öhrvall	Jo, väntar på att familjerätten ska ringa upp <b>Källhämtning:</b> Filsystem	
610	SMS-meddelanden	Inkommande		2016-05-17 09:50:40(UTC+2)	From: +46738413762 Robert Öhrvall	Okey :) lycka till.. <b>Källhämtning:</b> Filsystem	
611	SMS-meddelanden	Inkommande		2016-05-17 10:06:47(UTC+2)	From: +46738413762 Robert Öhrvall	Idag är jag allmänt less.. nu har Erika vänt sig till försäkringskassan och försöker få hela barnbidraget. Så nu måste man tjafsa om det.. <b>Källhämtning:</b> Filsystem	

612 Teleföretning - Kontakt med Robert Öhrvall , 2017-08-29 13:15 diariernr: 5000-K582267-16							241
	en					så är det hans ord mot mitt i många situationer, och ang pengarna så måste vi först ta hjälp av en advokat som kan dela upp vem som ska ha vad, sen skickar min advokat ett krav till han som han får 14 dagar på sig att betala sedan går det till inkasso och tillsist kf betalar han inte sen blir det en polisanmälan, så några pengar denna månad lär Jag ju inte se röken av och gällande ensam vårdnad om Nelly kan bli svårt då det inte finns några konkreta bevis på hur han är, hade det funnits tidigare anmälan hade det varit enklare.. <b>Källhämtning:</b> Filsystem	
613	SMS-meddelanden	Utgående		2016-05-17 10:19:57(UTC+2)	To: +46738413762 Robert Öhrvall	Du... Dennis vill väldigt gärna på skolan, har du möjlighet? <b>Källhämtning:</b> Filsystem	
614	SMS-meddelanden	Inkommande		2016-05-17 10:21:46(UTC+2)	From: +46738413762 Robert Öhrvall	Jo jag har möjlighet att köra Dennis. Ska jag komma och hämta han direkt? <b>Källhämtning:</b> Filsystem	
615	SMS-meddelanden	Utgående		2016-05-17 10:22:38(UTC+2)	To: +46738413762 Robert Öhrvall	Ja jätte gärna! <b>Källhämtning:</b> Filsystem	
616	SMS-meddelanden	Utgående		2016-05-17 10:22:50(UTC+2)	To: +46738413762 Robert Öhrvall	Notgränd 11 <b>Källhämtning:</b> Filsystem	
617	SMS-meddelanden	Inkommande		2016-05-17 10:22:58(UTC+2)	From: +46738413762 Robert Öhrvall	Ok <b>Källhämtning:</b> Filsystem	
618	SMS-meddelanden	Inkommande		2016-05-17 10:23:38(UTC+2)	From: +46738413762 Robert Öhrvall	Kommer om 12 min <b>Källhämtning:</b> Filsystem	
619	SMS-meddelanden	Inkommande		2016-05-17 10:35:26(UTC+2)	From: +46738413762 Robert Öhrvall	Är utanför så be Dennis komma <b>Källhämtning:</b> Filsystem	
620	SMS-meddelanden	Inkommande		2016-05-17 10:50:26(UTC+2)	From: +46738413762 Robert Öhrvall	Nu är Dennis på skolan dom ska precis äta lunch :) <b>Källhämtning:</b> Filsystem	
621	SMS-meddelanden	Utgående		2016-05-17 10:50:41(UTC+2)	To: +46738413762 Robert Öhrvall	Tusen tack!!! <b>Källhämtning:</b> Filsystem	
622	SMS-meddelanden	Inkommande		2016-05-17 10:56:47(UTC+2)	From: +46738413762 Robert Öhrvall	Det är lugnt.. så då måste du prata med advokaten och skriva brevet till pelle.. men när tyckte dom du ska kicka ut han från boendet? <b>Källhämtning:</b> Filsystem	
623	SMS-meddelanden	Utgående		2016-05-17 11:02:54(UTC+2)	To: +46738413762 Robert Öhrvall	Dom sa att det är upp till mig men rekommenderade för att få en fördel i rätten att göra det så smidigt och trevligt för barnen som möjligt och att göra det när det känns "säkert" för mig Så att inget händer <b>Källhämtning:</b> Filsystem	
624	SMS-meddelanden	Utgående		2016-05-17 11:12:57(UTC+2)	To: +46738413762 Robert Öhrvall	Hon tyckte inte att bara läsa ut honom var ett bra alternativ <b>Källhämtning:</b> Filsystem	
625	SMS-meddelanden	Inkommande		2016-05-17 11:13:28(UTC+2)	From: +46738413762 Robert Öhrvall	Ja det var ju inge bra svar. Så ju fortare desto bättre. Innan han får brevet av advokaten så borde du ha slängt ut han. För när han får det lär han flippa <b>Källhämtning:</b> Filsystem	
626	SMS-meddelanden	Utgående		2016-05-17 11:15:01(UTC+2)	To: +46738413762 Robert Öhrvall	Brevet kommer inte skickas förens delningen är klar och han kommer ju få veta att uppdelningen är påbörjad <b>Källhämtning:</b> Filsystem	
627	SMS-meddelanden	Inkommande		2016-05-17 11:16:45(UTC+2)	From: +46738413762 Robert Öhrvall	Då finns det ju inget att vänta på. Då är du ju bara att skicka ut han för din och barnens säkerhet. <b>Källhämtning:</b> Filsystem	
628	SMS-meddelanden	Inkommande		2016-05-17 11:17:22(UTC+2)	From: +46738413762 Robert Öhrvall	Men men jag ska ej bry mig i detta. <b>Källhämtning:</b> Filsystem	
629	SMS-meddelanden	Utgående		2016-05-17 11:31:23(UTC+2)	To: +46738413762 Robert Öhrvall	Och hur ska det gå till? Finns ingen mat ingen bensin och inga pengar till hyran eller räkningar, glasögon, Soc kan inte ens låna mig pengarna tills allt är klart, jag kollade nyss detta! Visst kan jag klara mig utan pengar ett par dagar men jag behöver att han handlar och tankar och betalar hyran, jag får bara ut barnbidrag och underhåll för Dennis de närmsta två månaderna, har jag tur kanske jag kan få ut existens minimum nästa månad men aldrig att det täcker det jag ligger efter med plus 2 månaders hyra och depositionsavgift, jag har ingen som kan låna mig så mycket pengar så min enda chans är att lyckas få honom att betala tillbaka pengarna till mitt konto eller iaf betala alt som behöver betalas och lämna mig med någon tusing till mat och bensin, för blir det polisärende kan det dröja 3 månader innan jag ens ser röken av några pengar!  Och även om det kanske inte riktigt är din ensak än och jag vill att vi ska ta det lugnt och inte stressa in i nått direkt efter jag kastat ut honom så räknat jag med att din mamma får laga mat och godsaker till tre pers till på jul <b>Källhämtning:</b> Filsystem	

630 Teleföretning - Kontakt med Robert Öhrvall , 2017-08-29 13:15 diariernr: 5000-K582267-16								242
631	SMS-meddelanden	Utgående			2016-05-17 11:52:49(UTC+2)	To: +46738413762 Robert Öhrvall	Säkert.) <b>Källhämtning:</b> Filsystem	
632	SMS-meddelanden	Inkommande			2016-05-17 12:06:33(UTC+2)	From: +46738413762 Robert Öhrvall	Tråkigt att rensa på gården. Känns bara osäkert då pelle är under samma tak som er <b>Källhämtning:</b> Filsystem	
633	SMS-meddelanden	Utgående			2016-05-17 12:32:03(UTC+2)	To: +46738413762 Robert Öhrvall	Jodå..  Inte så kul att vara sjuk!:( <b>Källhämtning:</b> Filsystem	
634	SMS-meddelanden	Inkommande			2016-05-17 12:34:43(UTC+2)	From: +46738413762 Robert Öhrvall	Nå verkligen inte. Jag sitter och myser med hundvalpar <b>Källhämtning:</b> Filsystem	
635	MMS-meddelanden	Inkommande	1		2016-05-17 12:35:08(UTC+2)	Från: +46738413762 Robert Öhrvall	<a href="#">Bilaga914ea7ad-07d2-4824-9333-9fc02afc7dd5.jpg</a>  <b>Källhämtning:</b> Filsystem	
636	SMS-meddelanden	Utgående			2016-05-17 12:35:21(UTC+2)	To: +46738413762 Robert Öhrvall	Asså jävla "&!@?" Jag vill också:( skicka bild på vovvarna så jag får visa Nelly <b>Källhämtning:</b> Filsystem	
637	MMS-meddelanden	Inkommande	1		2016-05-17 12:37:07(UTC+2)	Från: +46738413762 Robert Öhrvall	<a href="#">Bilaga060153f-b2b1-43a3-a70f-51c7d640a162.jpg</a>  <b>Källhämtning:</b> Filsystem	
638	MMS-meddelanden	Inkommande	1		2016-05-17 12:37:22(UTC+2)	Från: +46738413762 Robert Öhrvall	<a href="#">Bilagaeb305b8f-7fc1-4e89-8274-49779e4ece99.jpg</a>  <b>Källhämtning:</b> Filsystem	
639	SMS-meddelanden	Utgående			2016-05-17 12:37:25(UTC+2)	To: +46738413762 Robert Öhrvall	Så töta <b>Källhämtning:</b> Filsystem	
640	MMS-meddelanden	Inkommande	1		2016-05-17 12:37:34(UTC+2)	Från: +46738413762 Robert Öhrvall	<a href="#">Bilaga8d95533-626e-4743-8221-e155dbca3d94.jpg</a>  <b>Källhämtning:</b> Filsystem	
641	SMS-meddelanden	Inkommande			2016-05-17 12:38:08(UTC+2)	From: +46738413762 Robert Öhrvall	Jo men svåra att tag kort på <b>Källhämtning:</b> Filsystem	
642	SMS-meddelanden	Utgående			2016-05-17 12:43:06(UTC+2)	To: +46738413762 Robert Öhrvall	Haha kan tänka mig det! <b>Källhämtning:</b> Filsystem	
643	SMS-meddelanden	Inkommande			2016-05-17 12:44:24(UTC+2)	From: +46738413762 Robert Öhrvall	Dom hinner överallt.. Stog och kratta tidigare men det blåser så mycket och nu små regnar det. Men jag hämtar Dennis fyra <b>Källhämtning:</b> Filsystem	
644	SMS-meddelanden	Utgående			2016-05-17 12:48:15(UTC+2)	To: +46738413762 Robert Öhrvall	Tack jätte snäll! <b>Källhämtning:</b> Filsystem	
645	SMS-meddelanden	Inkommande			2016-05-17 12:49:17(UTC+2)	From: +46738413762 Robert Öhrvall	Det är lungt... och jag är sugen på att se game of thrones också <b>Källhämtning:</b> Filsystem	
646	SMS-meddelanden	Utgående			2016-05-17 12:50:06(UTC+2)	To: +46738413762 Robert Öhrvall	Och jag vill ha glass nutella och majsakor men man kan inte få allt här i livet;p <b>Källhämtning:</b> Filsystem	
647	SMS-meddelanden	Inkommande			2016-05-17 12:50:59(UTC+2)	From: +46738413762 Robert Öhrvall	Det kan man få om man vill...och jag vill kramas och se tv <b>Källhämtning:</b> Filsystem	
648	SMS-meddelanden	Utgående			2016-05-17 13:01:03(UTC+2)	To: +46738413762 Robert Öhrvall	Det kanske man också kan få <b>Källhämtning:</b> Filsystem	
649	SMS-meddelanden	Inkommande			2016-05-17 13:02:14(UTC+2)	From: +46738413762 Robert Öhrvall	Ja man kan ju hoppas <b>Källhämtning:</b> Filsystem	
650	MMS-meddelanden	Inkommande	1		2016-05-17 13:04:27(UTC+2)	Från: +46738413762 Robert Öhrvall	<a href="#">Bilagac1274853-d3fb-42af-9815-3b5f397ef795.jpg</a>  <b>Källhämtning:</b> Filsystem	
651	SMS-meddelanden	Inkommande			2016-05-17 13:05:25(UTC+2)	From: +46738413762 Robert Öhrvall	Små golden valpar <b>Källhämtning:</b> Filsystem	
652	MMS-meddelanden	Inkommande	1		2016-05-17 13:06:08(UTC+2)	Från: +46738413762 Robert Öhrvall	<a href="#">Bilaga69c6d318-7d32-43f1-baa6-0b69d73b41d7.jpg</a>  <b>Källhämtning:</b> Filsystem	
653	SMS-meddelanden	Utgående			2016-05-17 13:12:12(UTC+2)	To: +46738413762 Robert Öhrvall	Åh jag vill ha en! <b>Källhämtning:</b> Filsystem	
654	SMS-meddelanden	Inkommande			2016-05-17 13:20:30(UTC+2)	From: +46738413762 Robert Öhrvall	Vill du verkligen det?? Mycket jobb med hund.. men söta är dom <b>Källhämtning:</b> Filsystem	
655	SMS-meddelanden	Utgående			2016-05-17 13:22:10(UTC+2)	To: +46738413762 Robert Öhrvall	Värdens gulligaste "läs gnälligaste " unge just nu!! Önskar jag hade nått att muta med:( <b>Källhämtning:</b> Filsystem	
656	SMS-meddelanden	Inkommande			2016-05-17 13:24:13(UTC+2)	From: +46738413762 Robert Öhrvall	Förstår det... Hon vill nog leka med kompisar och äta glass <b>Källhämtning:</b> Filsystem	

657 Teleföretning - Kontakt med Robert Öhrvall , 2017-08-29 13:15 diariernr: 5000-K582267-16								243
658	SMS-meddelanden	Inkommande			2016-05-17 13:28:02(UTC+2)	From: +46738413762 Robert Öhrvall	Kanske sen efter jag har hämtat dennis <b>Källhämtning:</b> Filsystem	
659	SMS-meddelanden	Utgående			2016-05-17 13:28:19(UTC+2)	To: +46738413762 Robert Öhrvall	Okej:( <b>Källhämtning:</b> Filsystem	
660	SMS-meddelanden	Inkommande			2016-05-17 13:28:39(UTC+2)	From: +46738413762 Robert Öhrvall	Var det något du behöver nu? <b>Källhämtning:</b> Filsystem	
661	SMS-meddelanden	Utgående			2016-05-17 13:29:17(UTC+2)	To: +46738413762 Robert Öhrvall	Behöver och behöver men Nelly ville gärna ha glass <b>Källhämtning:</b> Filsystem	
662	SMS-meddelanden	Inkommande			2016-05-17 13:34:35(UTC+2)	From: +46738413762 Robert Öhrvall	Och mamma vill ha Nutella och glass och Nelly glass. Och Dennis vill ha min bil.. vad vill jag ha då??? Kan hon stå ut till jag har hämtat dennis? <b>Källhämtning:</b> Filsystem	
663	SMS-meddelanden	Utgående			2016-05-17 13:37:04(UTC+2)	To: +46738413762 Robert Öhrvall	Du vill ha kramar!! Och få se tv.) <b>Källhämtning:</b> Filsystem	
664	SMS-meddelanden	Inkommande			2016-05-17 13:41:36(UTC+2)	From: +46738413762 Robert Öhrvall	Ja men det är mycket jag vill... Men när man får det är en bra fråga. Men kramas med dig det vill jag <b>Källhämtning:</b> Filsystem	
665	SMS-meddelanden	Utgående			2016-05-17 15:40:00(UTC+2)	To: +46738413762 Robert Öhrvall	Glöm inte nässprayen.) <b>Källhämtning:</b> Filsystem	
666	SMS-meddelanden	Inkommande			2016-05-17 15:40:40(UTC+2)	From: +46738413762 Robert Öhrvall	Nähä... hehe ska försöka <b>Källhämtning:</b> Filsystem	
667	SMS-meddelanden	Inkommande			2016-05-17 16:26:29(UTC+2)	From: +46738413762 Robert Öhrvall	Kom ut <b>Källhämtning:</b> Filsystem	
668	SMS-meddelanden	Utgående			2016-05-17 16:39:27(UTC+2)	To: +46738413762 Robert Öhrvall	Hade dom inga majsakor:( <b>Källhämtning:</b> Filsystem	
669	SMS-meddelanden	Inkommande			2016-05-17 16:40:07(UTC+2)	From: +46738413762 Robert Öhrvall	Nix dom var slut <b>Källhämtning:</b> Filsystem	
670	SMS-meddelanden	Utgående			2016-05-17 16:40:32(UTC+2)	To: +46738413762 Robert Öhrvall	Okej:) <b>Källhämtning:</b> Filsystem	
671	SMS-meddelanden	Inkommande			2016-05-17 16:41:08(UTC+2)	From: +46738413762 Robert Öhrvall	Men du har glass och Nutella <b>Källhämtning:</b> Filsystem	
672	SMS-meddelanden	Utgående			2016-05-17 16:41:29(UTC+2)	To: +46738413762 Robert Öhrvall	Jag klarar mig!:) <b>Källhämtning:</b> Filsystem	
673	SMS-meddelanden	Inkommande			2016-05-17 16:42:57(UTC+2)	From: +46738413762 Robert Öhrvall	Och jag har inget.. <b>Källhämtning:</b> Filsystem	
674	SMS-meddelanden	Inkommande			2016-05-17 18:20:34(UTC+2)	From: +46738413762 Robert Öhrvall	Händer ikväll? <b>Källhämtning:</b> Filsystem	
675	SMS-meddelanden	Utgående			2016-05-17 19:14:45(UTC+2)	To: +46738413762 Robert Öhrvall	Nelly lägger pussel på telefonen om du undrar varför jag är så tyst <b>Källhämtning:</b> Filsystem	
676	SMS-meddelanden	Inkommande			2016-05-17 19:19:11(UTC+2)	From: +46738413762 Robert Öhrvall	Ok händer senare? <b>Källhämtning:</b> Filsystem	
677	SMS-meddelanden	Utgående			2016-05-17 19:21:14(UTC+2)	To: +46738413762 Robert Öhrvall	Jo jag laddade ner en massa barnspel för att hon skulle roa sig, hon är gode understimulerad idag!  Jadu duscha och lägga barnen sen ska jag bara ligga i soffan:) dudå? <b>Källhämtning:</b> Filsystem	
678	MMS-meddelanden	Utgående	1		2016-05-17 19:24:03(UTC+2)	Till: +46738413762 Robert Öhrvall	Stabil middag <a href="#">Bilaga2f446d34-fd10-434f-8f28-19b53b50336e.JPG</a>  <b>Källhämtning:</b> Filsystem	
679	SMS-meddelanden	Inkommande			2016-05-17 19:27:04(UTC+2)	From: +46738413762 Robert Öhrvall	Ok jag har hjälpt min pappa att bygga hundgården och fixat lite hemma.. jag hade som velat umgås med dig ikväll.. jobbar ju igen på torsdag och fredag. Sen då jag är ledig igen så är ju pelle hemma... så är ju bara ikväll och imorgon jag har chansen att se dig. Så jag har ej planerat något <b>Källhämtning:</b> Filsystem	
680	SMS-meddelanden	Inkommande			2016-05-17 19:27:29(UTC+2)	From: +46738413762 Robert Öhrvall	Verkligen en stabil middag <b>Källhämtning:</b> Filsystem	
681	SMS-meddelanden	Utgående			2016-05-17 20:15:21(UTC+2)	To: +46738413762 Robert Öhrvall	Jag kan höra av mig när ungarna bestämt sig för att sova.) <b>Källhämtning:</b> Filsystem	
682	SMS-meddelanden	Inkommande			2016-05-17 20:15:51(UTC+2)	From: +46738413762 Robert Öhrvall	Okey :) <b>Källhämtning:</b> Filsystem	
683	SMS-meddelanden	Utgående			2016-05-17 21:02:38(UTC+2)	To: +46738413762 Robert Öhrvall	Om inte dessa ungar slutar retas och somnar snart sliter jag typ mitt hår <b>Källhämtning:</b> Filsystem	

684 Teleföretning - Kontakt med Robert Öhrvall , 2017-08-29 13:15 diariernr: 5000-K582267-16								244
685	SMS-meddelanden	Utgående			2016-05-17 21:05:09(UTC+2)	To: +46738413762 Robert Öhrvall	Nelly har kvar energi efter att inte gjort särskilt mycket och det blir tokigt med fotbollen då han kommer hem efter kl sju, så mycket intryck för honom så tar sån tid innan han kan varva ner <b>Källhämtning:</b> Filsystem	
686	SMS-meddelanden	Inkommande			2016-05-17 21:11:54(UTC+2)	From: +46738413762 Robert Öhrvall	Märker det... vet ej vad du tycker. Men är det bättre att vi börjat umgås efter du har slängt ut pår.. så du slipper oroa dig att barnen säger något till honom och han kommer hem och bråkar om det? För när du har slängt ut honom så spelar det ju ingen roll att barnen ser mig. Vet ej vad du tycker? <b>Källhämtning:</b> Filsystem	
687	SMS-meddelanden	Utgående			2016-05-17 21:14:13(UTC+2)	To: +46738413762 Robert Öhrvall	NEJ! <b>Källhämtning:</b> Filsystem	
688	SMS-meddelanden	Inkommande			2016-05-17 21:15:37(UTC+2)	From: +46738413762 Robert Öhrvall	Nej vad är det för svar?? <b>Källhämtning:</b> Filsystem	
689	SMS-meddelanden	Utgående			2016-05-17 21:17:39(UTC+2)	To: +46738413762 Robert Öhrvall	Det är ett nej! Absolut inte! Det är ett: jag mår bra av att vara med dig! <b>Källhämtning:</b> Filsystem	
690	SMS-meddelanden	Utgående			2016-05-17 21:20:30(UTC+2)	To: +46738413762 Robert Öhrvall	Men om du tycker att det känns konstigt eller så så kan vi sluta och se vad som händer efter mig och Pelle <b>Källhämtning:</b> Filsystem	
691	SMS-meddelanden	Inkommande			2016-05-17 21:28:52(UTC+2)	From: +46738413762 Robert Öhrvall	Nja konstigt vet jag ej om jag skulle kalla det. Jag trivs i ditt sällskap. Och jag vill kunna ligga brevid dig och hålla om dig. Krama om dig och ta på dig. Ge dig massage. Är ju om det känns konstigt för dig. För jag skiter i pelle fullständigt och jag är inte det minsta rädd för honom. För jag vill vara nära dig nu utan att behöva bry mig om pelle <b>Källhämtning:</b> Filsystem	
692	SMS-meddelanden	Inkommande			2016-05-17 21:37:57(UTC+2)	From: +46738413762 Robert Öhrvall	Så det är upp till dig om du vill vara med mig eller inte ikväll <b>Källhämtning:</b> Filsystem	
693	SMS-meddelanden	Utgående			2016-05-17 21:38:18(UTC+2)	To: +46738413762 Robert Öhrvall	Jag vill alltid vara med dig <b>Källhämtning:</b> Filsystem	
694	SMS-meddelanden	Inkommande			2016-05-17 21:39:41(UTC+2)	From: +46738413762 Robert Öhrvall	För just nu vill jag verkligen ligga bredvid dig och hålla om dig.. så bara hojta när du vill att jag ska komma <b>Källhämtning:</b> Filsystem	
695	SMS-meddelanden	Utgående			2016-05-17 21:47:48(UTC+2)	To: +46738413762 Robert Öhrvall	Om du tänkt komma hit och hålla om mig så får du stanna hemma! För jag kall sveltas och mår skit dåligt och då blir jag helst inte rörd, men om du vill umgås ändå är du välkommen.) <b>Källhämtning:</b> Filsystem	
696	SMS-meddelanden	Inkommande			2016-05-17 21:53:53(UTC+2)	From: +46738413762 Robert Öhrvall	Då är det väl bäst att jag stannar hemma då <b>Källhämtning:</b> Filsystem	
697	SMS-meddelanden	Utgående			2016-05-17 21:58:51(UTC+2)	To: +46738413762 Robert Öhrvall	Då kryper jag till sängs och kommer och är sjuk på din soffa straxt efter åtta imorgon <b>Källhämtning:</b> Filsystem	
698	SMS-meddelanden	Inkommande			2016-05-17 22:00:20(UTC+2)	From: +46738413762 Robert Öhrvall	Jag är bara ute med quattro så jag är på väg snart till dig.. skulle bara jävlas och kolla din reaktion om jag skrev att jag stannar hemma.. om det är ok så kommer jag förbi <b>Källhämtning:</b> Filsystem	
699	SMS-meddelanden	Utgående			2016-05-17 22:00:54(UTC+2)	To: +46738413762 Robert Öhrvall	Jag förstod det.. Vi ses på en stund <b>Källhämtning:</b> Filsystem	
700	SMS-meddelanden	Inkommande			2016-05-17 22:01:26(UTC+2)	From: +46738413762 Robert Öhrvall	Jaså hehe är jag så lätt att förstå <b>Källhämtning:</b> Filsystem	
701	SMS-meddelanden	Inkommande			2016-05-18 00:52:26(UTC+2)	From: +46738413762 Robert Öhrvall	Så nu är jag hemma! Sov så gott <b>Källhämtning:</b> Filsystem	
702	SMS-meddelanden	Inkommande			2016-05-18 07:43:29(UTC+2)	From: +46738413762 Robert Öhrvall	Hur mår min sjukling? <b>Källhämtning:</b> Filsystem	
703	SMS-meddelanden	Utgående			2016-05-18 07:46:23(UTC+2)	To: +46738413762 Robert Öhrvall	Dåligt och trött! <b>Källhämtning:</b> Filsystem	
704	SMS-meddelanden	Inkommande			2016-05-18 07:47:35(UTC+2)	From: +46738413762 Robert Öhrvall	Åå stackare! Kör försiktigt! <b>Källhämtning:</b> Filsystem	
705	SMS-meddelanden	Utgående			2016-05-18 14:08:11(UTC+2)	To: +46738413762 Robert Öhrvall	Saknar dig redan <b>Källhämtning:</b> Filsystem	
706	SMS-meddelanden	Inkommande			2016-05-18 14:09:30(UTC+2)	From: +46738413762 Öhrvall Robert	Har ej fått in min bil i verkstaden ännu.. så tar nog ett litet tag.. saknar dig mer <b>Källhämtning:</b> Logisk	
707	SMS-meddelanden	Inkommande			2016-05-18 14:09:30(UTC+2)	From: +46738413762 Robert Öhrvall	Har ej fått in min bil i verkstaden ännu.. så tar nog ett litet tag.. saknar dig mer <b>Källhämtning:</b> Filsystem	
708	SMS-meddelanden	Utgående			2016-05-18 14:10:20(UTC+2)	To: +46738413762 Robert Öhrvall	Jag har varit duktig och ringt viktiga samtal!! <b>Källhämtning:</b> Filsystem	
709	SMS-meddelanden	Inkommande			2016-05-18 14:10:59(UTC+2)	From: +46738413762 Öhrvall Robert	Vad duktig du är! <b>Källhämtning:</b> Logisk	

710 Teleförmöning - Kontakt med Robert Öhrvall , 2017-08-29 13:15 diariernr: 5000-K582267-16								245
711	SMS-meddelanden	Utgående			2016-05-18 14:11:09(UTC+2)	To: +46738413762 Robert Öhrvall	Vart har du papper och penna <b>Källhämtning:</b> Filsystem	
712	SMS-meddelanden				2016-05-18 14:11:09(UTC+2)	+46738413762 Robert Öhrvall	<b>Källhämtning:</b> Filsystem	
713	SMS-meddelanden	Inkommande			2016-05-18 14:12:04(UTC+2)	From: +46738413762 Robert Öhrvall	I skåpet under Micro.. papper finns nog uppe i mitt sovrum i skrivaren under datorn <b>Källhämtning:</b> Filsystem	
714	SMS-meddelanden	Utgående			2016-05-18 14:12:07(UTC+2)	To: +46738413762 Robert Öhrvall	Jo, helt plötsligt finns det Lixom ljus i mörkret som aldrig tycks ta slut! så jag bara tog tag i saker! <b>Källhämtning:</b> Filsystem	
715	SMS-meddelanden				2016-05-18 14:12:07(UTC+2)	+46738413762 Robert Öhrvall	<b>Källhämtning:</b> Filsystem	
716	SMS-meddelanden	Inkommande			2016-05-18 14:12:55(UTC+2)	From: +46738413762 Robert Öhrvall	Låter jättebra stolt över dig.. puss <b>Källhämtning:</b> Filsystem	
717	SMS-meddelanden	Utgående			2016-05-18 14:14:38(UTC+2)	To: +46738413762 Robert Öhrvall	Allt jag hittade på skrivaren var kärlekslappar.. <b>Källhämtning:</b> Filsystem	
718	SMS-meddelanden				2016-05-18 14:14:38(UTC+2)	+46738413762 Robert Öhrvall	<b>Källhämtning:</b> Filsystem	
719	SMS-meddelanden	Utgående			2016-05-18 14:31:14(UTC+2)	To: +46738413762 Robert Öhrvall	Okej hjärtat! <b>Källhämtning:</b> Filsystem	
720	SMS-meddelanden				2016-05-18 14:31:14(UTC+2)	+46738413762 Robert Öhrvall	<b>Källhämtning:</b> Filsystem	
721	SMS-meddelanden	Utgående			2016-05-18 14:34:05(UTC+2)	To: +46738413762 Robert Öhrvall	Yay! Jag är hungrig:( <b>Källhämtning:</b> Filsystem	
722	SMS-meddelanden				2016-05-18 14:34:05(UTC+2)	+46738413762 Robert Öhrvall	<b>Källhämtning:</b> Filsystem	
723	SMS-meddelanden	Inkommande			2016-05-18 16:48:37(UTC+2)	From: +46738413762 Robert Öhrvall	Dennis har snart ätit klart. Fastnade ni? <b>Källhämtning:</b> Filsystem	



# Extraktionsrapport

Cellebrite UFED Reports

## Tidslinje (945)

#	Typ	Orientering	Bilagor	Platser	Tidstämpel	Part	Beskrivning	Raderad
1	Samtalslogg	Utgående			2015-11-22 14:22:18(UTC+1)	To: 0725552817 Pär Hugman	00:03:06 <b>Källhämtning:</b> Filsystem	
2	Samtalslogg	Utgående			2015-11-22 16:19:11(UTC+1)	To: 0725552817 Pär Hugman	00:01:58 <b>Källhämtning:</b> Filsystem	
3	Samtalslogg	Utgående			2015-11-22 16:37:29(UTC+1)	To: 0725552817 Pär Hugman	00:00:33 <b>Källhämtning:</b> Filsystem	
4	Samtalslogg	Utgående			2015-11-22 16:46:51(UTC+1)	To: 0725552817 Pär Hugman	00:01:33 <b>Källhämtning:</b> Filsystem	
5	Samtalslogg	Utgående			2015-11-22 20:22:40(UTC+1)	To: 0725552817 Pär Hugman	00:00:00 <b>Källhämtning:</b> Filsystem	
6	Samtalslogg	Utgående			2015-11-23 07:54:24(UTC+1)	To: 0725552817 Pär Hugman	00:00:00 <b>Källhämtning:</b> Filsystem	
7	Samtalslogg	Utgående			2015-11-23 16:11:46(UTC+1)	To: 0725552817 Pär Hugman	00:00:00 <b>Källhämtning:</b> Filsystem	
8	Samtalslogg	Utgående			2015-11-23 16:18:58(UTC+1)	To: 0725552817 Pär Hugman	00:02:39 <b>Källhämtning:</b> Filsystem	
9	Samtalslogg	Utgående			2015-11-23 21:35:48(UTC+1)	To: 0725552817 Pär Hugman	00:02:23 <b>Källhämtning:</b> Filsystem	
10	Samtalslogg	Utgående			2015-11-24 12:51:59(UTC+1)	To: 0725552817 Pär Hugman	00:00:00 <b>Källhämtning:</b> Filsystem	
11	Samtalslogg	Utgående			2015-11-24 16:27:33(UTC+1)	To: 0725552817 Pär Hugman	00:00:53 <b>Källhämtning:</b> Filsystem	
12	Samtalslogg	Utgående			2015-11-24 16:33:15(UTC+1)	To: 0725552817 Pär Hugman	00:05:32 <b>Källhämtning:</b> Filsystem	
13	Samtalslogg	Utgående			2015-11-24 17:05:40(UTC+1)	To: 0725552817 Pär Hugman	00:00:00 <b>Källhämtning:</b> Filsystem	
14	Samtalslogg	Utgående			2015-11-25 14:34:29(UTC+1)	To: 0725552817 Pär Hugman	00:03:12 <b>Källhämtning:</b> Filsystem	
15	Samtalslogg	Utgående			2015-11-25 15:15:14(UTC+1)	To: 0725552817 Pär Hugman	00:02:04 <b>Källhämtning:</b> Filsystem	
16	Samtalslogg	Utgående			2015-11-25 15:41:16(UTC+1)	To: 0725552817 Pär Hugman	00:00:00 <b>Källhämtning:</b> Filsystem	
17	Samtalslogg	Utgående			2015-11-25 15:41:24(UTC+1)	To: 0725552817 Pär Hugman	00:00:00 <b>Källhämtning:</b> Filsystem	
18	Samtalslogg	Utgående			2015-11-25 19:30:27(UTC+1)	To: 0725552817 Pär Hugman	00:03:32 <b>Källhämtning:</b> Filsystem	
19	Samtalslogg	Utgående			2015-11-26 10:25:52(UTC+1)	To: 0725552817 Pär Hugman	00:00:00 <b>Källhämtning:</b> Filsystem	
20	Samtalslogg	Utgående			2015-11-26 13:20:28(UTC+1)	To: 0725552817 Pär Hugman	00:00:57 <b>Källhämtning:</b> Filsystem	
21	Samtalslogg	Utgående			2015-11-26 13:44:14(UTC+1)	To: 0725552817 Pär Hugman	00:00:40 <b>Källhämtning:</b> Filsystem	
22	Samtalslogg	Utgående			2015-11-26 14:19:36(UTC+1)	To: 0725552817 Pär Hugman	00:00:00 <b>Källhämtning:</b> Filsystem	
23	Samtalslogg	Utgående			2015-11-26 14:19:51(UTC+1)	To: 0725552817 Pär Hugman	00:00:00 <b>Källhämtning:</b> Filsystem	
24	Samtalslogg	Utgående			2015-11-26 14:20:32(UTC+1)	To: 0725552817 Pär Hugman	00:01:13 <b>Källhämtning:</b> Filsystem	
25	Samtalslogg	Utgående			2015-11-27 12:41:29(UTC+1)	To: 0725552817 Pär Hugman	00:00:00 <b>Källhämtning:</b> Filsystem	
26	Samtalslogg	Utgående			2015-11-28 14:52:48(UTC+1)	To: 0725552817 Pär Hugman	00:00:00 <b>Källhämtning:</b> Filsystem	
27	Samtalslogg	Utgående			2015-11-28 16:52:02(UTC+1)	To: 0725552817 Pär Hugman	00:00:00 <b>Källhämtning:</b> Filsystem	
28	Samtalslogg	Utgående			2015-11-28 17:00:52(UTC+1)	To: 0725552817 Pär Hugman	00:00:00 <b>Källhämtning:</b> Filsystem	
29	Samtalslogg	Utgående			2015-11-28 17:32:36(UTC+1)	To: 0725552817 Pär Hugman	00:00:00 <b>Källhämtning:</b> Filsystem	
30	Samtalslogg	Utgående			2015-11-29 10:46:57(UTC+1)	To: 0725552817 Pär Hugman	00:00:00 <b>Källhämtning:</b> Filsystem	
31	Samtalslogg	Utgående			2015-11-29 13:05:32(UTC+1)	To: 0725552817 Pär Hugman	00:00:15 <b>Källhämtning:</b> Filsystem	
32	Samtalslogg	Utgående			2015-11-30 13:00:41(UTC+1)	To: 0725552817 Pär Hugman	00:01:05 <b>Källhämtning:</b> Filsystem	
33	Samtalslogg	Utgående			2015-11-30 14:13:07(UTC+1)	To: 0725552817 Pär Hugman	00:00:38 <b>Källhämtning:</b> Filsystem	
34	Samtalslogg	Inkommande			2015-11-30 15:34:50(UTC+1)	From: 0725552817 Pär Hugman	00:03:04 <b>Källhämtning:</b> Filsystem	

35 Teleföretning - Kontakt mellan Emilia och Pär , 2017-08-29 13:18 diariernr: 5000-K582267-16								247
36	Samtalslogg	Utgående		2015-11-30 16:05:02(UTC+1)	To: 0725552817 Pär Hugman	00:00:00 <b>Källhämtning:</b> Filsystem		
37	Samtalslogg	Inkommande		2015-11-30 16:05:51(UTC+1)	From: 0725552817 Pär Hugman	00:00:38 <b>Källhämtning:</b> Filsystem		
38	Samtalslogg	Utgående		2015-11-30 16:20:26(UTC+1)	To: 0725552817 Pär Hugman	00:01:11 <b>Källhämtning:</b> Filsystem		
39	Samtalslogg	Utgående		2015-11-30 22:41:24(UTC+1)	To: 0725552817 Pär Hugman	00:04:09 <b>Källhämtning:</b> Filsystem		
40	Samtalslogg	Inkommande		2015-12-01 09:48:43(UTC+1)	From: 0725552817 Pär Hugman	00:00:49 <b>Källhämtning:</b> Filsystem		
41	Samtalslogg	Utgående		2015-12-01 12:54:11(UTC+1)	To: 0725552817 Pär Hugman	00:00:00 <b>Källhämtning:</b> Filsystem		
42	Samtalslogg	Utgående		2015-12-01 12:56:25(UTC+1)	To: 0725552817 Pär Hugman	00:00:00 <b>Källhämtning:</b> Filsystem		
43	Samtalslogg	Utgående		2015-12-01 12:57:03(UTC+1)	To: 0725552817 Pär Hugman	00:02:28 <b>Källhämtning:</b> Filsystem		
44	Samtalslogg	Utgående		2015-12-01 13:05:50(UTC+1)	To: 0725552817 Pär Hugman	00:00:30 <b>Källhämtning:</b> Filsystem		
45	Samtalslogg	Utgående		2015-12-02 11:48:15(UTC+1)	To: 0725552817 Pär Hugman	00:01:05 <b>Källhämtning:</b> Filsystem		
46	Samtalslogg	Inkommande		2015-12-02 12:32:56(UTC+1)	From: 0725552817 Pär Hugman	00:01:39 <b>Källhämtning:</b> Filsystem		
47	Samtalslogg	Utgående		2015-12-02 15:12:12(UTC+1)	To: 0725552817 Pär Hugman	00:00:08 <b>Källhämtning:</b> Filsystem		
48	Samtalslogg	Utgående		2015-12-02 16:28:26(UTC+1)	To: 0725552817 Pär Hugman	00:00:00 <b>Källhämtning:</b> Filsystem		
49	Samtalslogg	Utgående		2015-12-02 18:11:09(UTC+1)	To: 0725552817 Pär Hugman	00:00:00 <b>Källhämtning:</b> Filsystem		
50	Samtalslogg	Inkommande		2015-12-02 18:19:27(UTC+1)	From: 0725552817 Pär Hugman	00:02:52 <b>Källhämtning:</b> Filsystem		
51	Samtalslogg	Utgående		2015-12-02 18:53:35(UTC+1)	To: 0725552817 Pär Hugman	00:00:00 <b>Källhämtning:</b> Filsystem		
52	Samtalslogg	Utgående		2015-12-02 19:04:55(UTC+1)	To: 0725552817 Pär Hugman	00:01:21 <b>Källhämtning:</b> Filsystem		
53	Samtalslogg	Inkommande		2015-12-03 10:29:39(UTC+1)	From: 0725552817 Pär Hugman	00:00:00 <b>Källhämtning:</b> Filsystem		
54	Samtalslogg	Utgående		2015-12-03 10:39:33(UTC+1)	To: 0725552817 Pär Hugman	00:01:10 <b>Källhämtning:</b> Filsystem		
55	Samtalslogg	Inkommande		2015-12-03 10:44:55(UTC+1)	From: 0725552817 Pär Hugman	00:01:40 <b>Källhämtning:</b> Filsystem		
56	Samtalslogg	Utgående		2015-12-03 10:53:16(UTC+1)	To: 0725552817 Pär Hugman	00:00:22 <b>Källhämtning:</b> Filsystem		
57	Samtalslogg	Inkommande		2015-12-03 11:17:58(UTC+1)	From: 0725552817 Pär Hugman	00:02:14 <b>Källhämtning:</b> Filsystem		
58	Samtalslogg	Utgående		2015-12-03 21:03:39(UTC+1)	To: 0725552817 Pär Hugman	00:00:00 <b>Källhämtning:</b> Filsystem		
59	Samtalslogg	Utgående		2015-12-04 10:40:52(UTC+1)	To: 0725552817 Pär Hugman	00:00:00 <b>Källhämtning:</b> Filsystem		
60	Samtalslogg	Inkommande		2015-12-04 11:16:12(UTC+1)	From: 0725552817 Pär Hugman	00:00:29 <b>Källhämtning:</b> Filsystem		
61	Samtalslogg	Utgående		2015-12-04 12:30:27(UTC+1)	To: 0725552817 Pär Hugman	00:00:18 <b>Källhämtning:</b> Filsystem		
62	Samtalslogg	Utgående		2015-12-04 17:54:38(UTC+1)	To: 0725552817 Pär Hugman	00:00:08 <b>Källhämtning:</b> Filsystem		
63	Samtalslogg	Utgående		2015-12-05 13:43:18(UTC+1)	To: 0725552817 Pär Hugman	00:00:31 <b>Källhämtning:</b> Filsystem		
64	Samtalslogg	Utgående		2015-12-05 13:48:49(UTC+1)	To: 0725552817 Pär Hugman	00:01:26 <b>Källhämtning:</b> Filsystem		
65	Samtalslogg	Utgående		2015-12-06 14:46:26(UTC+1)	To: 0725552817 Pär Hugman	00:00:00 <b>Källhämtning:</b> Filsystem		
66	Samtalslogg	Utgående		2015-12-06 14:48:28(UTC+1)	To: 0725552817 Pär Hugman	00:00:00 <b>Källhämtning:</b> Filsystem		
67	Samtalslogg	Utgående		2015-12-06 16:55:25(UTC+1)	To: 0725552817 Pär Hugman	00:00:27 <b>Källhämtning:</b> Filsystem		
68	Samtalslogg	Inkommande		2015-12-07 13:15:01(UTC+1)	From: 0725552817 Pär Hugman	00:01:46 <b>Källhämtning:</b> Filsystem		
69	Samtalslogg	Utgående		2015-12-07 15:00:28(UTC+1)	To: 0725552817 Pär Hugman	00:00:00 <b>Källhämtning:</b> Filsystem		
70	Samtalslogg	Utgående		2015-12-07 15:01:28(UTC+1)	To: 0725552817 Pär Hugman	00:00:00 <b>Källhämtning:</b> Filsystem		
71	Samtalslogg	Utgående		2015-12-07 15:03:03(UTC+1)	To: 0725552817 Pär Hugman	00:00:00 <b>Källhämtning:</b> Filsystem		
72	Samtalslogg	Inkommande		2015-12-07 15:26:58(UTC+1)	From: 0725552817 Pär Hugman	00:02:48 <b>Källhämtning:</b> Filsystem		
73	Samtalslogg	Utgående		2015-12-07 19:01:25(UTC+1)	To: 0725552817 Pär Hugman	00:02:54 <b>Källhämtning:</b> Filsystem		
74	Samtalslogg	Utgående		2015-12-07 19:19:27(UTC+1)	To: 0725552817 Pär Hugman	00:00:00 <b>Källhämtning:</b> Filsystem		
75	Samtalslogg	Inkommande		2015-12-07 19:20:07(UTC+1)	From: 0725552817 Pär Hugman	00:00:17 <b>Källhämtning:</b> Filsystem		
76	Samtalslogg	Inkommande		2015-12-07 20:53:06(UTC+1)	From: 0725552817 Pär Hugman	00:03:13 <b>Källhämtning:</b> Filsystem		

78	Samtalslogg	Inkommande		2015-12-08 09:03:29(UTC+1)	From: 0725552817 Pär Hugman	00:02:11 <b>Källhämtning:</b> Filsystem	
79	Samtalslogg	Utgående		2015-12-08 13:17:50(UTC+1)	To: 0725552817 Pär Hugman	00:00:00 <b>Källhämtning:</b> Filsystem	
80	Samtalslogg	Utgående		2015-12-08 13:29:20(UTC+1)	To: 0725552817 Pär Hugman	00:00:00 <b>Källhämtning:</b> Filsystem	
81	Samtalslogg	Inkommande		2015-12-08 14:29:09(UTC+1)	From: 0725552817 Pär Hugman	00:03:53 <b>Källhämtning:</b> Filsystem	
82	Samtalslogg	Utgående		2015-12-08 21:34:15(UTC+1)	To: 0725552817 Pär Hugman	00:12:03 <b>Källhämtning:</b> Filsystem	
83	Samtalslogg	Utgående		2015-12-09 10:50:45(UTC+1)	To: 0725552817 Pär Hugman	00:03:21 <b>Källhämtning:</b> Filsystem	
84	Samtalslogg	Utgående		2015-12-09 13:47:49(UTC+1)	To: 0725552817 Pär Hugman	00:00:52 <b>Källhämtning:</b> Filsystem	
85	Samtalslogg	Utgående		2015-12-09 15:36:22(UTC+1)	To: 0725552817 Pär Hugman	00:00:00 <b>Källhämtning:</b> Filsystem	
86	Samtalslogg	Utgående		2015-12-09 16:29:59(UTC+1)	To: 0725552817 Pär Hugman	00:00:00 <b>Källhämtning:</b> Filsystem	
87	Samtalslogg	Utgående		2015-12-09 17:05:54(UTC+1)	To: 0725552817 Pär Hugman	00:00:00 <b>Källhämtning:</b> Filsystem	
88	Samtalslogg	Inkommande		2015-12-10 08:41:50(UTC+1)	From: 0725552817 Pär Hugman	00:00:00 <b>Källhämtning:</b> Filsystem	
89	Samtalslogg	Utgående		2015-12-10 08:48:31(UTC+1)	To: 0725552817 Pär Hugman	00:01:01 <b>Källhämtning:</b> Filsystem	
90	Samtalslogg	Utgående		2015-12-10 14:27:53(UTC+1)	To: 0725552817 Pär Hugman	00:00:00 <b>Källhämtning:</b> Filsystem	
91	Samtalslogg	Utgående		2015-12-10 14:28:28(UTC+1)	To: 0725552817 Pär Hugman	00:00:26 <b>Källhämtning:</b> Filsystem	
92	Samtalslogg	Utgående		2015-12-10 18:51:22(UTC+1)	To: 0725552817 Pär Hugman	00:00:00 <b>Källhämtning:</b> Filsystem	
93	Samtalslogg	Inkommande		2015-12-10 19:03:51(UTC+1)	From: 0725552817 Pär Hugman	00:00:13 <b>Källhämtning:</b> Filsystem	
94	Samtalslogg	Utgående		2015-12-10 20:50:10(UTC+1)	To: 0725552817 Pär Hugman	00:00:19 <b>Källhämtning:</b> Filsystem	
95	Samtalslogg	Utgående		2015-12-10 21:21:35(UTC+1)	To: 0725552817 Pär Hugman	00:01:32 <b>Källhämtning:</b> Filsystem	
96	Samtalslogg	Inkommande		2015-12-11 07:38:21(UTC+1)	From: 0725552817 Pär Hugman	00:01:46 <b>Källhämtning:</b> Filsystem	
97	Samtalslogg	Utgående		2015-12-11 09:10:26(UTC+1)	To: 0725552817 Pär Hugman	00:01:19 <b>Källhämtning:</b> Filsystem	
98	Samtalslogg	Inkommande		2015-12-11 12:08:34(UTC+1)	From: 0725552817 Pär Hugman	00:00:20 <b>Källhämtning:</b> Filsystem	
99	Samtalslogg	Inkommande		2015-12-11 13:55:27(UTC+1)	From: 0725552817 Pär Hugman	00:00:07 <b>Källhämtning:</b> Filsystem	
100	Samtalslogg	Utgående		2015-12-11 13:56:32(UTC+1)	To: 0725552817 Pär Hugman	00:00:00 <b>Källhämtning:</b> Filsystem	
101	Samtalslogg	Inkommande		2015-12-11 13:57:20(UTC+1)	From: 0725552817 Pär Hugman	00:00:00 <b>Källhämtning:</b> Filsystem	
102	Samtalslogg	Inkommande		2015-12-11 13:58:42(UTC+1)	From: 0725552817 Pär Hugman	00:00:00 <b>Källhämtning:</b> Filsystem	
103	Samtalslogg	Utgående		2015-12-13 09:11:48(UTC+1)	To: 0725552817 Pär Hugman	00:00:00 <b>Källhämtning:</b> Filsystem	
104	Samtalslogg	Utgående		2015-12-13 09:14:09(UTC+1)	To: 0725552817 Pär Hugman	00:01:24 <b>Källhämtning:</b> Filsystem	
105	Samtalslogg	Utgående		2015-12-14 13:56:01(UTC+1)	To: 0725552817 Pär Hugman	00:03:11 <b>Källhämtning:</b> Filsystem	
106	Samtalslogg	Utgående		2015-12-14 15:32:13(UTC+1)	To: 0725552817 Pär Hugman	00:00:38 <b>Källhämtning:</b> Filsystem	
107	Samtalslogg	Utgående		2015-12-14 16:17:07(UTC+1)	To: 0725552817 Pär Hugman	00:01:33 <b>Källhämtning:</b> Filsystem	
108	Samtalslogg	Utgående		2015-12-15 07:43:15(UTC+1)	To: 0725552817 Pär Hugman	00:01:49 <b>Källhämtning:</b> Filsystem	
109	Samtalslogg	Utgående		2015-12-15 14:32:49(UTC+1)	To: 0725552817 Pär Hugman	00:03:01 <b>Källhämtning:</b> Filsystem	
110	Samtalslogg	Utgående		2015-12-15 16:11:05(UTC+1)	To: 0725552817 Pär Hugman	00:03:46 <b>Källhämtning:</b> Filsystem	
111	Samtalslogg	Inkommande		2015-12-15 18:33:23(UTC+1)	From: 0725552817 Pär Hugman	00:00:01 <b>Källhämtning:</b> Filsystem	
112	Samtalslogg	Inkommande		2015-12-15 18:33:50(UTC+1)	From: 0725552817 Pär Hugman	00:00:01 <b>Källhämtning:</b> Filsystem	
113	Samtalslogg	Utgående		2015-12-15 20:15:38(UTC+1)	To: 0725552817 Pär Hugman	00:07:00 <b>Källhämtning:</b> Filsystem	
114	Samtalslogg	Utgående		2015-12-15 20:41:05(UTC+1)	To: 0725552817 Pär Hugman	00:00:52 <b>Källhämtning:</b> Filsystem	
115	Samtalslogg	Utgående		2015-12-16 07:41:30(UTC+1)	To: 0725552817 Pär Hugman	00:02:31 <b>Källhämtning:</b> Filsystem	
116	Samtalslogg	Utgående		2015-12-16 17:39:37(UTC+1)	To: 0725552817 Pär Hugman	00:00:59 <b>Källhämtning:</b> Filsystem	
117	Samtalslogg	Utgående		2015-12-16 17:40:40(UTC+1)	To: 0725552817 Pär Hugman	00:00:00 <b>Källhämtning:</b> Filsystem	
118	Samtalslogg	Utgående		2015-12-16 17:41:09(UTC+1)	To: 0725552817 Pär Hugman	00:00:00 <b>Källhämtning:</b> Filsystem	

119 Teleföretning - Kontakt mellan Emilia och Pär , 2017-08-29 13:18 diariernr: 5000-K582267-16								249
120	Samtalslogg	Utgående			2015-12-17 07:52:32(UTC+1)	To: 0725552817 Pär Hugman	00:00:00 <b>Källhämtning:</b> Filsystem	
121	Samtalslogg	Utgående			2015-12-17 07:52:54(UTC+1)	To: 0725552817 Pär Hugman	00:01:51 <b>Källhämtning:</b> Filsystem	
122	Samtalslogg	Utgående			2015-12-17 13:25:36(UTC+1)	To: 0725552817 Pär Hugman	00:00:00 <b>Källhämtning:</b> Filsystem	
123	Samtalslogg	Utgående			2015-12-17 14:14:03(UTC+1)	To: 0725552817 Pär Hugman	00:00:00 <b>Källhämtning:</b> Filsystem	
124	Samtalslogg	Utgående			2015-12-17 14:25:33(UTC+1)	To: 0725552817 Pär Hugman	00:00:00 <b>Källhämtning:</b> Filsystem	
125	Samtalslogg	Utgående			2015-12-17 14:38:37(UTC+1)	To: 0725552817 Pär Hugman	00:00:00 <b>Källhämtning:</b> Filsystem	
126	Samtalslogg	Utgående			2015-12-17 14:56:00(UTC+1)	To: 0725552817 Pär Hugman	00:00:00 <b>Källhämtning:</b> Filsystem	
127	Samtalslogg	Utgående			2015-12-17 14:59:25(UTC+1)	To: 0725552817 Pär Hugman	00:00:00 <b>Källhämtning:</b> Filsystem	
128	Samtalslogg	Inkommande			2015-12-17 15:22:12(UTC+1)	From: 0725552817 Pär Hugman	00:03:14 <b>Källhämtning:</b> Filsystem	
129	Samtalslogg	Utgående			2015-12-17 16:40:07(UTC+1)	To: 0725552817 Pär Hugman	00:02:25 <b>Källhämtning:</b> Filsystem	
130	Samtalslogg	Utgående			2015-12-17 18:21:10(UTC+1)	To: 0725552817 Pär Hugman	00:01:12 <b>Källhämtning:</b> Filsystem	
131	Samtalslogg	Utgående			2015-12-17 19:37:22(UTC+1)	To: 0725552817 Pär Hugman	00:00:50 <b>Källhämtning:</b> Filsystem	
132	Samtalslogg	Inkommande			2015-12-18 07:48:23(UTC+1)	From: 0725552817 Pär Hugman	00:00:28 <b>Källhämtning:</b> Filsystem	
133	Samtalslogg	Inkommande			2015-12-18 09:27:44(UTC+1)	From: 0725552817 Pär Hugman	00:01:12 <b>Källhämtning:</b> Filsystem	
134	Samtalslogg	Inkommande			2015-12-18 10:10:56(UTC+1)	From: 0725552817 Pär Hugman	00:00:40 <b>Källhämtning:</b> Filsystem	
135	Samtalslogg	Inkommande			2015-12-18 13:13:17(UTC+1)	From: 0725552817 Pär Hugman	00:00:00 <b>Källhämtning:</b> Filsystem	
136	Samtalslogg	Inkommande			2015-12-18 15:06:46(UTC+1)	From: 0725552817 Pär Hugman	00:00:43 <b>Källhämtning:</b> Filsystem	
137	Samtalslogg	Inkommande			2015-12-18 15:37:46(UTC+1)	From: 0725552817 Pär Hugman	00:00:34 <b>Källhämtning:</b> Filsystem	
138	Samtalslogg	Inkommande			2015-12-18 15:38:37(UTC+1)	From: 0725552817 Pär Hugman	00:02:39 <b>Källhämtning:</b> Filsystem	
139	Samtalslogg	Utgående			2015-12-18 16:03:32(UTC+1)	To: 0725552817 Pär Hugman	00:00:00 <b>Källhämtning:</b> Filsystem	
140	Samtalslogg	Inkommande			2015-12-18 16:07:00(UTC+1)	From: 0725552817 Pär Hugman	00:01:37 <b>Källhämtning:</b> Filsystem	
141	Samtalslogg	Inkommande			2015-12-18 16:49:34(UTC+1)	From: 0725552817 Pär Hugman	00:00:26 <b>Källhämtning:</b> Filsystem	
142	Samtalslogg	Utgående			2015-12-19 11:09:38(UTC+1)	To: 0725552817 Pär Hugman	00:00:50 <b>Källhämtning:</b> Filsystem	
143	Samtalslogg	Inkommande			2015-12-20 12:48:11(UTC+1)	From: 0725552817 Pär Hugman	00:00:00 <b>Källhämtning:</b> Filsystem	
144	Samtalslogg	Inkommande			2015-12-20 21:54:41(UTC+1)	From: 0725552817 Pär Hugman	00:08:35 <b>Källhämtning:</b> Filsystem	
145	Samtalslogg	Inkommande			2015-12-21 10:01:03(UTC+1)	From: 0725552817 Pär Hugman	00:00:19 <b>Källhämtning:</b> Filsystem	
146	Samtalslogg	Utgående			2015-12-21 13:45:58(UTC+1)	To: 0725552817 Pär Hugman	00:00:16 <b>Källhämtning:</b> Filsystem	
147	Samtalslogg	Inkommande			2015-12-21 13:56:06(UTC+1)	From: 0725552817 Pär Hugman	00:00:18 <b>Källhämtning:</b> Filsystem	
148	Samtalslogg	Utgående			2015-12-21 15:59:25(UTC+1)	To: 0725552817 Pär Hugman	00:00:17 <b>Källhämtning:</b> Filsystem	
149	Samtalslogg	Inkommande			2015-12-21 17:39:07(UTC+1)	From: 0725552817 Pär Hugman	00:00:44 <b>Källhämtning:</b> Filsystem	
150	Samtalslogg	Inkommande			2015-12-22 12:31:18(UTC+1)	From: 0725552817 Pär Hugman	00:01:28 <b>Källhämtning:</b> Filsystem	
151	Samtalslogg	Utgående			2015-12-22 13:25:35(UTC+1)	To: 0725552817 Pär Hugman	00:00:42 <b>Källhämtning:</b> Filsystem	
152	Samtalslogg	Inkommande			2015-12-22 13:26:42(UTC+1)	From: 0725552817 Pär Hugman	00:00:00 <b>Källhämtning:</b> Filsystem	
153	Samtalslogg	Utgående			2015-12-22 13:59:24(UTC+1)	To: 0725552817 Pär Hugman	00:00:52 <b>Källhämtning:</b> Filsystem	
154	Samtalslogg	Utgående			2015-12-22 14:31:06(UTC+1)	To: 0725552817 Pär Hugman	00:00:23 <b>Källhämtning:</b> Filsystem	
155	Samtalslogg	Utgående			2015-12-22 14:53:43(UTC+1)	To: 0725552817 Pär Hugman	00:01:31 <b>Källhämtning:</b> Filsystem	
156	Samtalslogg	Utgående			2015-12-22 15:36:26(UTC+1)	To: 0725552817 Pär Hugman	00:00:00 <b>Källhämtning:</b> Filsystem	
157	Samtalslogg	Inkommande			2015-12-22 15:36:52(UTC+1)	From: 0725552817 Pär Hugman	00:00:48 <b>Källhämtning:</b> Filsystem	
158	Samtalslogg	Inkommande			2015-12-22 15:51:38(UTC+1)	From: 0725552817 Pär Hugman	00:00:49 <b>Källhämtning:</b> Filsystem	
159	Samtalslogg	Utgående			2015-12-22 19:17:04(UTC+1)	To: 0725552817 Pär Hugman	00:01:16 <b>Källhämtning:</b> Filsystem	
160	Samtalslogg	Utgående			2015-12-22 20:44:45(UTC+1)	To: 0725552817 Pär Hugman	00:02:12 <b>Källhämtning:</b> Filsystem	

161 Teleföretning - Kontakt mellan Emilia och Pär , 2017-08-29 13:18 diariernr: 5000-K582267-16								250
162	Samtalslogg	Utgående			2015-12-24 14:12:45(UTC+1)	To: 0725552817 Pär Hugman	00:00:14 <b>Källhämtning:</b> Filsystem	
163	Samtalslogg	Utgående			2015-12-25 11:03:23(UTC+1)	To: 0725552817 Pär Hugman	00:00:00 <b>Källhämtning:</b> Filsystem	
164	Samtalslogg	Inkommande			2015-12-25 11:12:16(UTC+1)	From: 0725552817 Pär Hugman	00:00:22 <b>Källhämtning:</b> Filsystem	
165	Samtalslogg	Utgående			2015-12-25 13:10:20(UTC+1)	To: 0725552817 Pär Hugman	00:00:09 <b>Källhämtning:</b> Filsystem	
166	Samtalslogg	Inkommande			2015-12-25 13:11:41(UTC+1)	From: 0725552817 Pär Hugman	00:00:40 <b>Källhämtning:</b> Filsystem	
167	Samtalslogg	Utgående			2015-12-25 13:14:21(UTC+1)	To: 0725552817 Pär Hugman	00:00:43 <b>Källhämtning:</b> Filsystem	
168	Samtalslogg	Utgående			2015-12-25 14:55:53(UTC+1)	To: 0725552817 Pär Hugman	00:00:31 <b>Källhämtning:</b> Filsystem	
169	Samtalslogg	Utgående			2015-12-25 14:57:16(UTC+1)	To: 0725552817 Pär Hugman	00:00:39 <b>Källhämtning:</b> Filsystem	
170	Samtalslogg	Utgående			2015-12-25 15:31:11(UTC+1)	To: 0725552817 Pär Hugman	00:00:17 <b>Källhämtning:</b> Filsystem	
171	Samtalslogg	Utgående			2015-12-26 11:45:20(UTC+1)	To: 0725552817 Pär Hugman	00:00:00 <b>Källhämtning:</b> Filsystem	
172	Samtalslogg	Inkommande			2015-12-26 15:38:14(UTC+1)	From: 0725552817 Pär Hugman	00:01:38 <b>Källhämtning:</b> Filsystem	
173	Samtalslogg	Utgående			2015-12-26 16:08:31(UTC+1)	To: 0725552817 Pär Hugman	00:02:27 <b>Källhämtning:</b> Filsystem	
174	Samtalslogg	Utgående			2015-12-26 16:15:47(UTC+1)	To: 0725552817 Pär Hugman	00:01:01 <b>Källhämtning:</b> Filsystem	
175	Samtalslogg	Utgående			2015-12-26 17:04:22(UTC+1)	To: 0725552817 Pär Hugman	00:00:14 <b>Källhämtning:</b> Filsystem	
176	Samtalslogg	Inkommande			2015-12-26 19:14:48(UTC+1)	From: 0725552817 Pär Hugman	00:00:54 <b>Källhämtning:</b> Filsystem	
177	Samtalslogg	Inkommande			2015-12-26 19:42:59(UTC+1)	From: 0725552817 Pär Hugman	00:00:00 <b>Källhämtning:</b> Filsystem	
178	Samtalslogg	Utgående			2015-12-26 19:46:03(UTC+1)	To: 0725552817 Pär Hugman	00:01:05 <b>Källhämtning:</b> Filsystem	
179	Samtalslogg	Utgående			2015-12-27 17:06:22(UTC+1)	To: 0725552817 Pär Hugman	00:00:21 <b>Källhämtning:</b> Filsystem	
180	Samtalslogg	Utgående			2015-12-28 13:04:44(UTC+1)	To: 0725552817 Pär Hugman	00:00:01 <b>Källhämtning:</b> Filsystem	
181	Samtalslogg	Inkommande			2015-12-28 13:05:19(UTC+1)	From: 0725552817 Pär Hugman	00:00:36 <b>Källhämtning:</b> Filsystem	
182	Samtalslogg	Utgående			2015-12-30 09:25:12(UTC+1)	To: 0725552817 Pär Hugman	00:00:00 <b>Källhämtning:</b> Filsystem	
183	Samtalslogg	Utgående			2015-12-31 11:36:41(UTC+1)	To: 0725552817 Pär Hugman	00:00:00 <b>Källhämtning:</b> Filsystem	
184	Samtalslogg	Utgående			2016-01-01 15:45:46(UTC+1)	To: 0725552817 Pär Hugman	00:00:38 <b>Källhämtning:</b> Filsystem	
185	Samtalslogg	Inkommande			2016-01-02 09:09:19(UTC+1)	From: 0725552817 Pär Hugman	00:01:05 <b>Källhämtning:</b> Filsystem	
186	Samtalslogg	Utgående			2016-01-02 09:19:52(UTC+1)	To: 0725552817 Pär Hugman	00:01:29 <b>Källhämtning:</b> Filsystem	
187	Samtalslogg	Utgående			2016-01-02 09:23:48(UTC+1)	To: 0725552817 Pär Hugman	00:00:56 <b>Källhämtning:</b> Filsystem	
188	Samtalslogg	Utgående			2016-01-02 19:07:13(UTC+1)	To: 0725552817 Pär Hugman	00:00:00 <b>Källhämtning:</b> Filsystem	
189	Samtalslogg	Inkommande			2016-01-02 19:21:01(UTC+1)	From: 0725552817 Pär Hugman	00:00:46 <b>Källhämtning:</b> Filsystem	
190	Samtalslogg	Utgående			2016-01-04 07:49:58(UTC+1)	To: 0725552817 Pär Hugman	00:00:00 <b>Källhämtning:</b> Filsystem	
191	Samtalslogg	Utgående			2016-01-07 13:18:33(UTC+1)	To: 0725552817 Pär Hugman	00:00:56 <b>Källhämtning:</b> Filsystem	
192	Samtalslogg	Utgående			2016-01-07 16:17:10(UTC+1)	To: 0725552817 Pär Hugman	00:00:52 <b>Källhämtning:</b> Filsystem	
193	Samtalslogg	Utgående			2016-01-08 09:11:54(UTC+1)	To: 0725552817 Pär Hugman	00:01:25 <b>Källhämtning:</b> Filsystem	
194	Samtalslogg	Utgående			2016-01-08 09:57:31(UTC+1)	To: 0725552817 Pär Hugman	00:00:23 <b>Källhämtning:</b> Filsystem	
195	Samtalslogg	Inkommande			2016-01-08 10:01:45(UTC+1)	From: 0725552817 Pär Hugman	00:00:06 <b>Källhämtning:</b> Filsystem	
196	Samtalslogg	Inkommande			2016-01-08 14:45:33(UTC+1)	From: 0725552817 Pär Hugman	00:00:00 <b>Källhämtning:</b> Filsystem	
197	Samtalslogg	Inkommande			2016-01-08 14:56:41(UTC+1)	From: 0725552817 Pär Hugman	00:00:35 <b>Källhämtning:</b> Filsystem	
198	Samtalslogg	Utgående			2016-01-08 21:55:38(UTC+1)	To: 0725552817 Pär Hugman	00:00:15 <b>Källhämtning:</b> Filsystem	
199	Samtalslogg	Inkommande			2016-01-09 14:42:47(UTC+1)	From: 0725552817 Pär Hugman	00:00:00 <b>Källhämtning:</b> Filsystem	
200	Samtalslogg	Utgående			2016-01-10 02:32:51(UTC+1)	To: 0725552817 Pär Hugman	00:05:38 <b>Källhämtning:</b> Filsystem	
201	Samtalslogg	Utgående			2016-01-10 09:58:16(UTC+1)	To: 0725552817 Pär Hugman	00:01:30 <b>Källhämtning:</b> Filsystem	
202	Samtalslogg	Utgående			2016-01-10 15:28:25(UTC+1)	To: 0725552817 Pär Hugman	00:01:19 <b>Källhämtning:</b> Filsystem	

203 Teleföretning - Kontakt mellan Emilia och Pär , 2017-08-29 13:18 diariernr: 5000-K582267-16								251
204	Samtalslogg	Inkommande			2016-01-10 15:37:20(UTC+1)	From: 0725552817 Pär Hugman	00:00:26 <b>Källhämtning:</b> Filsystem	
205	Samtalslogg	Inkommande			2016-01-11 03:02:13(UTC+1)	From: 0725552817 Pär Hugman	00:00:42 <b>Källhämtning:</b> Filsystem	
206	Samtalslogg	Utgående			2016-01-11 16:37:31(UTC+1)	To: 0725552817 Pär Hugman	00:04:48 <b>Källhämtning:</b> Filsystem	
207	Samtalslogg	Utgående			2016-01-11 19:56:59(UTC+1)	To: 0725552817 Pär Hugman	00:00:00 <b>Källhämtning:</b> Filsystem	
208	Samtalslogg	Inkommande			2016-01-11 20:05:49(UTC+1)	From: 0725552817 Pär Hugman	00:00:00 <b>Källhämtning:</b> Filsystem	
209	Samtalslogg	Utgående			2016-01-11 20:06:14(UTC+1)	To: 0725552817 Pär Hugman	00:03:21 <b>Källhämtning:</b> Filsystem	
210	Samtalslogg	Utgående			2016-01-11 21:49:52(UTC+1)	To: 0725552817 Pär Hugman	00:00:57 <b>Källhämtning:</b> Filsystem	
211	Samtalslogg	Utgående			2016-01-12 08:10:10(UTC+1)	To: 0725552817 Pär Hugman	00:01:11 <b>Källhämtning:</b> Filsystem	
212	Samtalslogg	Utgående			2016-01-12 10:35:00(UTC+1)	To: 0725552817 Pär Hugman	00:01:48 <b>Källhämtning:</b> Filsystem	
213	Samtalslogg	Inkommande			2016-01-12 10:47:07(UTC+1)	From: 0725552817 Pär Hugman	00:02:17 <b>Källhämtning:</b> Filsystem	
214	Samtalslogg	Utgående			2016-01-12 11:56:10(UTC+1)	To: 0725552817 Pär Hugman	00:03:34 <b>Källhämtning:</b> Filsystem	
215	Samtalslogg	Utgående			2016-01-12 12:07:46(UTC+1)	To: 0725552817 Pär Hugman	00:06:17 <b>Källhämtning:</b> Filsystem	
216	Samtalslogg	Utgående			2016-01-12 12:57:02(UTC+1)	To: 0725552817 Pär Hugman	00:00:57 <b>Källhämtning:</b> Filsystem	
217	Samtalslogg	Utgående			2016-01-12 16:15:21(UTC+1)	To: 0725552817 Pär Hugman	00:04:46 <b>Källhämtning:</b> Filsystem	
218	Samtalslogg	Utgående			2016-01-13 07:34:36(UTC+1)	To: 0725552817 Pär Hugman	00:02:33 <b>Källhämtning:</b> Filsystem	
219	Samtalslogg	Utgående			2016-01-13 11:40:24(UTC+1)	To: 0725552817 Pär Hugman	00:00:00 <b>Källhämtning:</b> Filsystem	
220	Samtalslogg	Utgående			2016-01-13 11:41:02(UTC+1)	To: 0725552817 Pär Hugman	00:03:36 <b>Källhämtning:</b> Filsystem	
221	Samtalslogg	Utgående			2016-01-13 15:58:27(UTC+1)	To: 0725552817 Pär Hugman	00:00:00 <b>Källhämtning:</b> Filsystem	
222	Samtalslogg	Utgående			2016-01-13 15:59:17(UTC+1)	To: 0725552817 Pär Hugman	00:00:45 <b>Källhämtning:</b> Filsystem	
223	Samtalslogg	Inkommande			2016-01-13 16:08:01(UTC+1)	From: 0725552817 Pär Hugman	00:03:43 <b>Källhämtning:</b> Filsystem	
224	Samtalslogg	Utgående			2016-01-14 07:41:51(UTC+1)	To: 0725552817 Pär Hugman	00:00:02 <b>Källhämtning:</b> Filsystem	
225	Samtalslogg	Inkommande			2016-01-14 07:42:47(UTC+1)	From: 0725552817 Pär Hugman	00:00:00 <b>Källhämtning:</b> Filsystem	
226	Samtalslogg	Inkommande			2016-01-14 07:43:32(UTC+1)	From: 0725552817 Pär Hugman	00:00:31 <b>Källhämtning:</b> Filsystem	
227	Samtalslogg	Utgående			2016-01-14 09:51:16(UTC+1)	To: 0725552817 Pär Hugman	00:04:53 <b>Källhämtning:</b> Filsystem	
228	Samtalslogg	Utgående			2016-01-14 14:57:02(UTC+1)	To: 0725552817 Pär Hugman	00:00:00 <b>Källhämtning:</b> Filsystem	
229	Samtalslogg	Utgående			2016-01-14 15:06:12(UTC+1)	To: 0725552817 Pär Hugman	00:00:00 <b>Källhämtning:</b> Filsystem	
230	Samtalslogg	Utgående			2016-01-14 17:43:48(UTC+1)	To: 0725552817 Pär Hugman	00:01:19 <b>Källhämtning:</b> Filsystem	
231	Samtalslogg	Inkommande			2016-01-15 07:33:06(UTC+1)	From: 0725552817 Pär Hugman	00:00:00 <b>Källhämtning:</b> Filsystem	
232	Samtalslogg	Utgående			2016-01-15 08:39:26(UTC+1)	To: 0725552817 Pär Hugman	00:01:16 <b>Källhämtning:</b> Filsystem	
233	Samtalslogg	Utgående			2016-01-15 09:20:14(UTC+1)	To: 0725552817 Pär Hugman	00:00:26 <b>Källhämtning:</b> Filsystem	
234	Samtalslogg	Inkommande			2016-01-15 16:30:49(UTC+1)	From: 0725552817 Pär Hugman	00:00:22 <b>Källhämtning:</b> Filsystem	
235	Samtalslogg	Utgående			2016-01-15 20:08:17(UTC+1)	To: 0725552817 Pär Hugman	00:00:06 <b>Källhämtning:</b> Filsystem	
236	Samtalslogg	Utgående			2016-01-16 20:05:32(UTC+1)	To: 0725552817 Pär Hugman	00:00:00 <b>Källhämtning:</b> Filsystem	
237	Samtalslogg	Utgående			2016-01-16 20:51:18(UTC+1)	To: 0725552817 Pär Hugman	00:00:30 <b>Källhämtning:</b> Filsystem	
238	Samtalslogg	Utgående			2016-01-18 10:50:06(UTC+1)	To: 0725552817 Pär Hugman	00:02:23 <b>Källhämtning:</b> Filsystem	
239	Samtalslogg	Utgående			2016-01-18 14:04:19(UTC+1)	To: 0725552817 Pär Hugman	00:04:21 <b>Källhämtning:</b> Filsystem	
240	Samtalslogg	Utgående			2016-01-18 15:56:43(UTC+1)	To: 0725552817 Pär Hugman	00:01:49 <b>Källhämtning:</b> Filsystem	
241	Samtalslogg	Inkommande			2016-01-18 19:10:48(UTC+1)	From: 0725552817 Pär Hugman	00:01:49 <b>Källhämtning:</b> Filsystem	
242	Samtalslogg	Utgående			2016-01-19 08:53:24(UTC+1)	To: 0725552817 Pär Hugman	00:00:00 <b>Källhämtning:</b> Filsystem	
243	Samtalslogg	Utgående			2016-01-19 08:53:34(UTC+1)	To: 0725552817 Pär Hugman	00:00:00 <b>Källhämtning:</b> Filsystem	
244	Samtalslogg	Inkommande			2016-01-19 08:54:10(UTC+1)	From: 0725552817 Pär Hugman	00:01:54 <b>Källhämtning:</b> Filsystem	

245 Teleföretning - Kontakt mellan Emilia och Pär , 2017-08-29 13:18 diariernr: 5000-K582267-16							252
246	Samtalslogg	Inkommande		2016-01-19 13:42:28(UTC+1)	From: 0725552817 Pär Hugman	00:00:00 <b>Källhämtning:</b> Filsystem	
247	Samtalslogg	Utgående		2016-01-19 13:44:48(UTC+1)	To: 0725552817 Pär Hugman	00:00:00 <b>Källhämtning:</b> Filsystem	
248	Samtalslogg	Utgående		2016-01-19 13:45:15(UTC+1)	To: 0725552817 Pär Hugman	00:00:00 <b>Källhämtning:</b> Filsystem	
249	Samtalslogg	Inkommande		2016-01-19 20:24:33(UTC+1)	From: 0725552817 Pär Hugman	00:03:28 <b>Källhämtning:</b> Filsystem	
250	Samtalslogg	Utgående		2016-01-20 14:02:41(UTC+1)	To: 0725552817 Pär Hugman	00:03:16 <b>Källhämtning:</b> Filsystem	
251	Samtalslogg	Utgående		2016-01-20 16:19:03(UTC+1)	To: 0725552817 Pär Hugman	00:08:49 <b>Källhämtning:</b> Filsystem	
252	Samtalslogg	Utgående		2016-01-21 08:18:54(UTC+1)	To: 0725552817 Pär Hugman	00:00:00 <b>Källhämtning:</b> Filsystem	
253	Samtalslogg	Inkommande		2016-01-21 09:00:34(UTC+1)	From: 0725552817 Pär Hugman	00:01:20 <b>Källhämtning:</b> Filsystem	
254	Samtalslogg	Utgående		2016-01-21 18:49:20(UTC+1)	To: 0725552817 Pär Hugman	00:00:00 <b>Källhämtning:</b> Filsystem	
255	Samtalslogg	Utgående		2016-01-21 19:15:29(UTC+1)	To: 0725552817 Pär Hugman	00:01:05 <b>Källhämtning:</b> Filsystem	
256	Samtalslogg	Utgående		2016-01-22 16:35:04(UTC+1)	To: 0725552817 Pär Hugman	00:00:00 <b>Källhämtning:</b> Filsystem	
257	Samtalslogg	Inkommande		2016-01-22 16:40:14(UTC+1)	From: 0725552817 Pär Hugman	00:00:45 <b>Källhämtning:</b> Filsystem	
258	Samtalslogg	Utgående		2016-01-22 17:05:58(UTC+1)	To: 0725552817 Pär Hugman	00:00:00 <b>Källhämtning:</b> Filsystem	
259	Samtalslogg	Inkommande		2016-01-22 17:14:31(UTC+1)	From: 0725552817 Pär Hugman	00:00:00 <b>Källhämtning:</b> Filsystem	
260	Samtalslogg	Utgående		2016-01-22 17:15:37(UTC+1)	To: 0725552817 Pär Hugman	00:00:00 <b>Källhämtning:</b> Filsystem	
261	Samtalslogg	Inkommande		2016-01-22 17:16:08(UTC+1)	From: 0725552817 Pär Hugman	00:00:26 <b>Källhämtning:</b> Filsystem	
262	Samtalslogg	Utgående		2016-01-22 17:34:35(UTC+1)	To: 0725552817 Pär Hugman	00:01:33 <b>Källhämtning:</b> Filsystem	
263	Samtalslogg	Inkommande		2016-01-23 19:33:04(UTC+1)	From: 0725552817 Pär Hugman	00:00:22 <b>Källhämtning:</b> Filsystem	
264	Samtalslogg	Utgående		2016-01-23 21:32:25(UTC+1)	To: 0725552817 Pär Hugman	00:02:03 <b>Källhämtning:</b> Filsystem	
265	Samtalslogg	Inkommande		2016-01-23 21:46:04(UTC+1)	From: 0725552817 Pär Hugman	00:00:00 <b>Källhämtning:</b> Filsystem	
266	Samtalslogg	Inkommande		2016-01-23 21:48:35(UTC+1)	From: 0725552817 Pär Hugman	00:01:25 <b>Källhämtning:</b> Filsystem	
267	Samtalslogg	Utgående		2016-01-24 11:13:05(UTC+1)	To: 0725552817 Pär Hugman	00:00:12 <b>Källhämtning:</b> Filsystem	
268	Samtalslogg	Utgående		2016-01-24 17:05:08(UTC+1)	To: 0725552817 Pär Hugman	00:00:40 <b>Källhämtning:</b> Filsystem	
269	Samtalslogg	Utgående		2016-01-25 07:47:14(UTC+1)	To: 0725552817 Pär Hugman	00:00:57 <b>Källhämtning:</b> Filsystem	
270	Samtalslogg	Inkommande		2016-01-25 19:21:15(UTC+1)	From: 0725552817 Pär Hugman	00:01:03 <b>Källhämtning:</b> Filsystem	
271	Samtalslogg	Utgående		2016-01-25 21:45:41(UTC+1)	To: 0725552817 Pär Hugman	00:01:21 <b>Källhämtning:</b> Filsystem	
272	Samtalslogg	Utgående		2016-01-26 15:33:31(UTC+1)	To: 0725552817 Pär Hugman	00:01:16 <b>Källhämtning:</b> Filsystem	
273	Samtalslogg	Utgående		2016-01-26 16:23:01(UTC+1)	To: 0725552817 Pär Hugman	00:04:23 <b>Källhämtning:</b> Filsystem	
274	Samtalslogg	Utgående		2016-01-27 12:54:43(UTC+1)	To: 0725552817 Pär Hugman	00:02:44 <b>Källhämtning:</b> Filsystem	
275	Samtalslogg	Utgående		2016-01-27 13:54:03(UTC+1)	To: 0725552817 Pär Hugman	00:01:19 <b>Källhämtning:</b> Filsystem	
276	Samtalslogg	Utgående		2016-01-27 15:30:50(UTC+1)	To: 0725552817 Pär Hugman	00:01:08 <b>Källhämtning:</b> Filsystem	
277	Samtalslogg	Utgående		2016-01-28 08:57:48(UTC+1)	To: 0725552817 Pär Hugman	00:01:15 <b>Källhämtning:</b> Filsystem	
278	Samtalslogg	Utgående		2016-01-28 14:18:22(UTC+1)	To: 0725552817 Pär Hugman	00:01:22 <b>Källhämtning:</b> Filsystem	
279	Samtalslogg	Utgående		2016-01-28 15:23:59(UTC+1)	To: 0725552817 Pär Hugman	00:01:33 <b>Källhämtning:</b> Filsystem	
280	Samtalslogg	Inkommande		2016-01-28 15:34:59(UTC+1)	From: 0725552817 Pär Hugman	00:00:23 <b>Källhämtning:</b> Filsystem	
281	Samtalslogg	Inkommande		2016-01-28 15:51:44(UTC+1)	From: 0725552817 Pär Hugman	00:00:00 <b>Källhämtning:</b> Filsystem	
282	Samtalslogg	Inkommande		2016-01-28 15:52:23(UTC+1)	From: 0725552817 Pär Hugman	00:00:00 <b>Källhämtning:</b> Filsystem	
283	Samtalslogg	Inkommande		2016-01-28 15:54:04(UTC+1)	From: 0725552817 Pär Hugman	00:00:00 <b>Källhämtning:</b> Filsystem	
284	Samtalslogg	Utgående		2016-01-28 19:21:39(UTC+1)	To: 0725552817 Pär Hugman	00:00:52 <b>Källhämtning:</b> Filsystem	
285	Samtalslogg	Inkommande		2016-01-28 19:31:00(UTC+1)	From: 0725552817 Pär Hugman	00:00:23 <b>Källhämtning:</b> Filsystem	
286	Samtalslogg	Utgående		2016-01-29 10:13:41(UTC+1)	To: 0725552817 Pär Hugman	00:01:15 <b>Källhämtning:</b> Filsystem	

287 Teleföretning - Kontakt mellan Emilia och Pär , 2017-08-29 13:18 diariernr: 5000-K582267-16								253
288	Samtalslogg	Utgående			2016-01-29 17:59:08(UTC+1)	To: 0725552817 Pär Hugman	00:00:48 <b>Källhämtning:</b> Filsystem	
289	Samtalslogg	Utgående			2016-01-30 16:27:47(UTC+1)	To: 0725552817 Pär Hugman	00:00:24 <b>Källhämtning:</b> Filsystem	
290	Samtalslogg	Utgående			2016-01-30 16:29:45(UTC+1)	To: 0725552817 Pär Hugman	00:00:00 <b>Källhämtning:</b> Filsystem	
291	Samtalslogg	Inkommande			2016-01-30 19:48:17(UTC+1)	From: 0725552817 Pär Hugman	00:02:04 <b>Källhämtning:</b> Filsystem	
292	Samtalslogg	Utgående			2016-01-30 19:51:31(UTC+1)	To: 0725552817 Pär Hugman	00:01:04 <b>Källhämtning:</b> Filsystem	
293	Samtalslogg	Utgående			2016-01-31 15:05:36(UTC+1)	To: 0725552817 Pär Hugman	00:00:09 <b>Källhämtning:</b> Filsystem	
294	Samtalslogg	Inkommande			2016-01-31 15:14:26(UTC+1)	From: 0725552817 Pär Hugman	00:00:13 <b>Källhämtning:</b> Filsystem	
295	Samtalslogg	Utgående			2016-01-31 15:17:36(UTC+1)	To: 0725552817 Pär Hugman	00:00:08 <b>Källhämtning:</b> Filsystem	
296	Samtalslogg	Utgående			2016-01-31 16:06:37(UTC+1)	To: 0725552817 Pär Hugman	00:00:54 <b>Källhämtning:</b> Filsystem	
297	Samtalslogg	Utgående			2016-01-31 16:11:02(UTC+1)	To: 0725552817 Pär Hugman	00:00:08 <b>Källhämtning:</b> Filsystem	
298	Samtalslogg	Utgående			2016-02-01 10:56:51(UTC+1)	To: 0725552817 Pär Hugman	00:00:37 <b>Källhämtning:</b> Filsystem	
299	Samtalslogg	Utgående			2016-02-01 13:00:05(UTC+1)	To: 0725552817 Pär Hugman	00:00:00 <b>Källhämtning:</b> Filsystem	
300	Samtalslogg	Utgående			2016-02-01 15:40:32(UTC+1)	To: 0725552817 Pär Hugman	00:00:00 <b>Källhämtning:</b> Filsystem	
301	Samtalslogg	Inkommande			2016-02-01 15:41:50(UTC+1)	From: 0725552817 Pär Hugman	00:01:42 <b>Källhämtning:</b> Filsystem	
302	Samtalslogg	Inkommande			2016-02-01 19:52:58(UTC+1)	From: 0725552817 Pär Hugman	00:00:25 <b>Källhämtning:</b> Filsystem	
303	Samtalslogg	Inkommande			2016-02-01 19:55:00(UTC+1)	From: 0725552817 Pär Hugman	00:04:15 <b>Källhämtning:</b> Filsystem	
304	Samtalslogg	Inkommande			2016-02-01 19:59:28(UTC+1)	From: 0725552817 Pär Hugman	00:00:49 <b>Källhämtning:</b> Filsystem	
305	Samtalslogg	Utgående			2016-02-02 10:28:56(UTC+1)	To: 0725552817 Pär Hugman	00:00:00 <b>Källhämtning:</b> Filsystem	
306	Samtalslogg	Inkommande			2016-02-02 10:33:47(UTC+1)	From: 0725552817 Pär Hugman	00:02:12 <b>Källhämtning:</b> Filsystem	
307	Samtalslogg	Utgående			2016-02-02 12:19:11(UTC+1)	To: 0725552817 Pär Hugman	00:04:24 <b>Källhämtning:</b> Filsystem	
308	Samtalslogg	Inkommande			2016-02-02 14:59:36(UTC+1)	From: 0725552817 Pär Hugman	00:03:25 <b>Källhämtning:</b> Filsystem	
309	Samtalslogg	Utgående			2016-02-02 15:11:29(UTC+1)	To: 0725552817 Pär Hugman	00:00:00 <b>Källhämtning:</b> Filsystem	
310	Samtalslogg	Inkommande			2016-02-02 15:12:42(UTC+1)	From: 0725552817 Pär Hugman	00:01:39 <b>Källhämtning:</b> Filsystem	
311	Samtalslogg	Utgående			2016-02-03 16:11:01(UTC+1)	To: 0725552817 Pär Hugman	00:06:27 <b>Källhämtning:</b> Filsystem	
312	Samtalslogg	Utgående			2016-02-04 10:01:55(UTC+1)	To: 0725552817 Pär Hugman	00:00:08 <b>Källhämtning:</b> Filsystem	
313	Samtalslogg	Inkommande			2016-02-04 10:10:08(UTC+1)	From: 0725552817 Pär Hugman	00:02:59 <b>Källhämtning:</b> Filsystem	
314	Samtalslogg	Utgående			2016-02-04 15:41:45(UTC+1)	To: 0725552817 Pär Hugman	00:01:04 <b>Källhämtning:</b> Filsystem	
315	Samtalslogg	Utgående			2016-02-04 21:09:40(UTC+1)	To: 0725552817 Pär Hugman	00:00:00 <b>Källhämtning:</b> Filsystem	
316	Samtalslogg	Utgående			2016-02-04 21:10:43(UTC+1)	To: 0725552817 Pär Hugman	00:00:26 <b>Källhämtning:</b> Filsystem	
317	Samtalslogg	Utgående			2016-02-05 08:31:06(UTC+1)	To: 0725552817 Pär Hugman	00:00:23 <b>Källhämtning:</b> Filsystem	
318	Samtalslogg	Utgående			2016-02-07 11:24:48(UTC+1)	To: 0725552817 Pär Hugman	00:00:00 <b>Källhämtning:</b> Filsystem	
319	Samtalslogg	Utgående			2016-02-07 20:03:05(UTC+1)	To: 0725552817 Pär Hugman	00:00:13 <b>Källhämtning:</b> Filsystem	
320	Samtalslogg	Inkommande			2016-02-08 20:05:29(UTC+1)	From: 0725552817 Pär Hugman	00:03:31 <b>Källhämtning:</b> Filsystem	
321	Samtalslogg	Utgående			2016-02-08 20:17:28(UTC+1)	To: 0725552817 Pär Hugman	00:00:55 <b>Källhämtning:</b> Filsystem	
322	Samtalslogg	Utgående			2016-02-09 10:41:25(UTC+1)	To: 0725552817 Pär Hugman	00:03:23 <b>Källhämtning:</b> Filsystem	
323	Samtalslogg	Utgående			2016-02-09 13:19:30(UTC+1)	To: 0725552817 Pär Hugman	00:00:54 <b>Källhämtning:</b> Filsystem	
324	Samtalslogg	Utgående			2016-02-09 13:50:52(UTC+1)	To: 0725552817 Pär Hugman	00:01:21 <b>Källhämtning:</b> Filsystem	
325	Samtalslogg	Inkommande			2016-02-09 13:52:57(UTC+1)	From: 0725552817 Pär Hugman	00:00:00 <b>Källhämtning:</b> Filsystem	
326	Samtalslogg	Utgående			2016-02-09 13:56:37(UTC+1)	To: 0725552817 Pär Hugman	00:00:53 <b>Källhämtning:</b> Filsystem	
327	Samtalslogg	Utgående			2016-02-09 18:26:50(UTC+1)	To: 0725552817 Pär Hugman	00:02:17 <b>Källhämtning:</b> Filsystem	
328	Samtalslogg	Utgående			2016-02-10 15:58:10(UTC+1)	To: 0725552817 Pär Hugman	00:05:32 <b>Källhämtning:</b> Filsystem	

329 Teleföretning - Kontakt mellan Emilia och Pär , 2017-08-29 13:18 diariernr: 5000-K582267-16								254
330	Samtalslogg	Utgående		2016-02-11 16:59:15(UTC+1)	To: 0725552817 Pär Hugman	00:00:19 <b>Källhämtning:</b> Filsystem		
331	Samtalslogg	Utgående		2016-02-11 20:21:24(UTC+1)	To: 0725552817 Pär Hugman	00:00:19 <b>Källhämtning:</b> Filsystem		
332	Samtalslogg	Utgående		2016-02-11 21:15:24(UTC+1)	To: 0725552817 Pär Hugman	00:00:00 <b>Källhämtning:</b> Filsystem		
333	Samtalslogg	Utgående		2016-02-11 21:15:48(UTC+1)	To: 0725552817 Pär Hugman	00:01:21 <b>Källhämtning:</b> Filsystem		
334	Samtalslogg	Inkommande		2016-02-12 14:46:18(UTC+1)	From: 0725552817 Pär Hugman	00:06:14 <b>Källhämtning:</b> Filsystem		
335	Samtalslogg	Inkommande		2016-02-12 15:24:19(UTC+1)	From: 0725552817 Pär Hugman	00:00:44 <b>Källhämtning:</b> Filsystem		
336	Samtalslogg	Inkommande		2016-02-13 11:20:29(UTC+1)	From: 0725552817 Pär Hugman	00:00:00 <b>Källhämtning:</b> Filsystem		
337	Samtalslogg	Inkommande		2016-02-13 11:22:11(UTC+1)	From: 0725552817 Pär Hugman	00:00:00 <b>Källhämtning:</b> Filsystem		
338	Samtalslogg	Utgående		2016-02-13 13:44:32(UTC+1)	To: 0725552817 Pär Hugman	00:00:00 <b>Källhämtning:</b> Filsystem		
339	Samtalslogg	Utgående		2016-02-13 13:44:59(UTC+1)	To: 0725552817 Pär Hugman	00:00:27 <b>Källhämtning:</b> Filsystem		
340	Samtalslogg	Utgående		2016-02-13 16:22:27(UTC+1)	To: 0725552817 Pär Hugman	00:00:00 <b>Källhämtning:</b> Filsystem		
341	Samtalslogg	Utgående		2016-02-13 18:20:32(UTC+1)	To: 0725552817 Pär Hugman	00:05:11 <b>Källhämtning:</b> Filsystem		
342	Samtalslogg	Utgående		2016-02-14 12:30:07(UTC+1)	To: 0725552817 Pär Hugman	00:00:54 <b>Källhämtning:</b> Filsystem		
343	Samtalslogg	Inkommande		2016-02-15 07:23:22(UTC+1)	From: 0725552817 Pär Hugman	00:01:47 <b>Källhämtning:</b> Filsystem		
344	Samtalslogg	Utgående		2016-02-15 08:27:20(UTC+1)	To: 0725552817 Pär Hugman	00:01:53 <b>Källhämtning:</b> Filsystem		
345	Samtalslogg	Utgående		2016-02-15 09:00:27(UTC+1)	To: 0725552817 Pär Hugman	00:03:02 <b>Källhämtning:</b> Filsystem		
346	Samtalslogg	Utgående		2016-02-15 10:15:17(UTC+1)	To: 0725552817 Pär Hugman	00:00:00 <b>Källhämtning:</b> Filsystem		
347	Samtalslogg	Utgående		2016-02-15 10:30:55(UTC+1)	To: 0725552817 Pär Hugman	00:13:20 <b>Källhämtning:</b> Filsystem		
348	Samtalslogg	Utgående		2016-02-15 13:11:58(UTC+1)	To: 0725552817 Pär Hugman	00:00:00 <b>Källhämtning:</b> Filsystem		
349	Samtalslogg	Utgående		2016-02-15 13:12:23(UTC+1)	To: 0725552817 Pär Hugman	00:03:33 <b>Källhämtning:</b> Filsystem		
350	Samtalslogg	Utgående		2016-02-15 16:00:41(UTC+1)	To: 0725552817 Pär Hugman	00:00:00 <b>Källhämtning:</b> Filsystem		
351	Samtalslogg	Utgående		2016-02-15 16:01:35(UTC+1)	To: 0725552817 Pär Hugman	00:00:03 <b>Källhämtning:</b> Filsystem		
352	Samtalslogg	Inkommande		2016-02-15 16:01:59(UTC+1)	From: 0725552817 Pär Hugman	00:06:27 <b>Källhämtning:</b> Filsystem		
353	Samtalslogg	Utgående		2016-02-15 17:56:54(UTC+1)	To: 0725552817 Pär Hugman	00:01:41 <b>Källhämtning:</b> Filsystem		
354	Samtalslogg	Utgående		2016-02-16 16:32:30(UTC+1)	To: 0725552817 Pär Hugman	00:00:00 <b>Källhämtning:</b> Filsystem		
355	Samtalslogg	Utgående		2016-02-16 16:32:53(UTC+1)	To: 0725552817 Pär Hugman	00:00:00 <b>Källhämtning:</b> Filsystem		
356	Samtalslogg	Utgående		2016-02-16 16:33:23(UTC+1)	To: 0725552817 Pär Hugman	00:00:57 <b>Källhämtning:</b> Filsystem		
357	Samtalslogg	Utgående		2016-02-16 20:23:13(UTC+1)	To: 0725552817 Pär Hugman	00:08:19 <b>Källhämtning:</b> Filsystem		
358	Samtalslogg	Utgående		2016-02-17 08:38:14(UTC+1)	To: 0725552817 Pär Hugman	00:00:00 <b>Källhämtning:</b> Filsystem		
359	Samtalslogg	Inkommande		2016-02-17 08:38:56(UTC+1)	From: 0725552817 Pär Hugman	00:00:00 <b>Källhämtning:</b> Filsystem		
360	Samtalslogg	Utgående		2016-02-17 08:52:00(UTC+1)	To: 0725552817 Pär Hugman	00:00:00 <b>Källhämtning:</b> Filsystem		
361	Samtalslogg	Utgående		2016-02-17 08:52:35(UTC+1)	To: 0725552817 Pär Hugman	00:03:31 <b>Källhämtning:</b> Filsystem		
362	Samtalslogg	Utgående		2016-02-17 11:56:36(UTC+1)	To: 0725552817 Pär Hugman	00:02:43 <b>Källhämtning:</b> Filsystem		
363	Samtalslogg	Utgående		2016-02-17 13:04:48(UTC+1)	To: 0725552817 Pär Hugman	00:00:00 <b>Källhämtning:</b> Filsystem		
364	Samtalslogg	Utgående		2016-02-17 13:11:54(UTC+1)	To: 0725552817 Pär Hugman	00:00:00 <b>Källhämtning:</b> Filsystem		
365	Samtalslogg	Inkommande		2016-02-17 13:12:52(UTC+1)	From: 0725552817 Pär Hugman	00:08:26 <b>Källhämtning:</b> Filsystem		
366	Samtalslogg	Utgående		2016-02-18 09:06:39(UTC+1)	To: 0725552817 Pär Hugman	00:00:56 <b>Källhämtning:</b> Filsystem		
367	Samtalslogg	Utgående		2016-02-18 09:45:29(UTC+1)	To: 0725552817 Pär Hugman	00:00:00 <b>Källhämtning:</b> Filsystem		
368	Samtalslogg	Utgående		2016-02-18 12:52:09(UTC+1)	To: 0725552817 Pär Hugman	00:00:00 <b>Källhämtning:</b> Filsystem		
369	Samtalslogg	Inkommande		2016-02-18 12:54:30(UTC+1)	From: 0725552817 Pär Hugman	00:00:00 <b>Källhämtning:</b> Filsystem		
370	Samtalslogg	Utgående		2016-02-18 12:57:15(UTC+1)	To: 0725552817 Pär Hugman	00:02:40 <b>Källhämtning:</b> Filsystem		

371 Teleföretning - Kontakt mellan Emilia och Pär , 2017-08-29 13:18 diariernr: 5000-K582267-16								255
372	Samtalslogg	Utgående		2016-02-18 15:04:21(UTC+1)	To: 0725552817 Pär Hugman	00:00:44 <b>Källhämtning:</b> Filsystem		
373	Samtalslogg	Utgående		2016-02-18 19:43:53(UTC+1)	To: 0725552817 Pär Hugman	00:00:00 <b>Källhämtning:</b> Filsystem		
374	Samtalslogg	Inkommande		2016-02-18 19:44:29(UTC+1)	From: 0725552817 Pär Hugman	00:00:34 <b>Källhämtning:</b> Filsystem		
375	Samtalslogg	Utgående		2016-02-19 08:28:16(UTC+1)	To: 0725552817 Pär Hugman	00:00:37 <b>Källhämtning:</b> Filsystem		
376	Samtalslogg	Utgående		2016-02-19 08:33:44(UTC+1)	To: 0725552817 Pär Hugman	00:01:15 <b>Källhämtning:</b> Filsystem		
377	Samtalslogg	Inkommande		2016-02-19 08:35:25(UTC+1)	From: 0725552817 Pär Hugman	00:01:18 <b>Källhämtning:</b> Filsystem		
378	Samtalslogg	Inkommande		2016-02-19 09:45:46(UTC+1)	From: 0725552817 Pär Hugman	00:00:54 <b>Källhämtning:</b> Filsystem		
379	Samtalslogg	Utgående		2016-02-19 09:48:07(UTC+1)	To: 0725552817 Pär Hugman	00:00:00 <b>Källhämtning:</b> Filsystem		
380	Samtalslogg	Utgående		2016-02-19 09:49:35(UTC+1)	To: 0725552817 Pär Hugman	00:00:43 <b>Källhämtning:</b> Filsystem		
381	Samtalslogg	Inkommande		2016-02-19 10:12:01(UTC+1)	From: 0725552817 Pär Hugman	00:00:53 <b>Källhämtning:</b> Filsystem		
382	Samtalslogg	Inkommande		2016-02-19 12:14:51(UTC+1)	From: 0725552817 Pär Hugman	00:01:45 <b>Källhämtning:</b> Filsystem		
383	Samtalslogg	Inkommande		2016-02-19 13:44:51(UTC+1)	From: 0725552817 Pär Hugman	00:07:08 <b>Källhämtning:</b> Filsystem		
384	Samtalslogg	Inkommande		2016-02-19 18:02:42(UTC+1)	From: 0725552817 Pär Hugman	00:00:00 <b>Källhämtning:</b> Filsystem		
385	Samtalslogg	Utgående		2016-02-20 14:27:15(UTC+1)	To: 0725552817 Pär Hugman	00:00:11 <b>Källhämtning:</b> Filsystem		
386	Samtalslogg	Inkommande		2016-02-20 21:31:47(UTC+1)	From: 0725552817 Pär Hugman	00:00:00 <b>Källhämtning:</b> Filsystem		
387	Samtalslogg	Utgående		2016-02-20 21:38:47(UTC+1)	To: 0725552817 Pär Hugman	00:04:41 <b>Källhämtning:</b> Filsystem		
388	Samtalslogg	Utgående		2016-02-20 22:31:41(UTC+1)	To: 0725552817 Pär Hugman	00:00:41 <b>Källhämtning:</b> Filsystem		
389	Samtalslogg	Utgående		2016-02-21 09:04:38(UTC+1)	To: 0725552817 Pär Hugman	00:00:00 <b>Källhämtning:</b> Filsystem		
390	Samtalslogg	Utgående		2016-02-21 09:06:50(UTC+1)	To: 0725552817 Pär Hugman	00:01:16 <b>Källhämtning:</b> Filsystem		
391	Samtalslogg	Inkommande		2016-02-21 09:34:56(UTC+1)	From: 0725552817 Pär Hugman	00:00:12 <b>Källhämtning:</b> Filsystem		
392	Samtalslogg	Utgående		2016-02-21 11:33:14(UTC+1)	To: 0725552817 Pär Hugman	00:00:09 <b>Källhämtning:</b> Filsystem		
393	Samtalslogg	Utgående		2016-02-22 10:22:06(UTC+1)	To: 0725552817 Pär Hugman	00:02:56 <b>Källhämtning:</b> Filsystem		
394	Samtalslogg	Utgående		2016-02-22 10:26:13(UTC+1)	To: 0725552817 Pär Hugman	00:02:28 <b>Källhämtning:</b> Filsystem		
395	Samtalslogg	Utgående		2016-02-22 11:14:53(UTC+1)	To: 0725552817 Pär Hugman	00:00:00 <b>Källhämtning:</b> Filsystem		
396	Samtalslogg	Utgående		2016-02-22 11:42:11(UTC+1)	To: 0725552817 Pär Hugman	00:00:00 <b>Källhämtning:</b> Filsystem		
397	Samtalslogg	Utgående		2016-02-22 14:03:27(UTC+1)	To: 0725552817 Pär Hugman	00:02:54 <b>Källhämtning:</b> Filsystem		
398	Samtalslogg	Inkommande		2016-02-22 19:41:42(UTC+1)	From: 0725552817 Pär Hugman	00:01:07 <b>Källhämtning:</b> Filsystem		
399	Samtalslogg	Utgående		2016-02-22 19:54:56(UTC+1)	To: 0725552817 Pär Hugman	00:02:04 <b>Källhämtning:</b> Filsystem		
400	Samtalslogg	Utgående		2016-02-23 06:43:08(UTC+1)	To: 0725552817 Pär Hugman	00:05:14 <b>Källhämtning:</b> Filsystem		
401	Samtalslogg	Utgående		2016-02-23 07:31:12(UTC+1)	To: 0725552817 Pär Hugman	00:02:58 <b>Källhämtning:</b> Filsystem		
402	Samtalslogg	Utgående		2016-02-23 10:05:35(UTC+1)	To: 0725552817 Pär Hugman	00:00:56 <b>Källhämtning:</b> Filsystem		
403	Samtalslogg	Utgående		2016-02-23 12:00:10(UTC+1)	To: 0725552817 Pär Hugman	00:00:00 <b>Källhämtning:</b> Filsystem		
404	Samtalslogg	Utgående		2016-02-23 12:07:41(UTC+1)	To: 0725552817 Pär Hugman	00:00:00 <b>Källhämtning:</b> Filsystem		
405	Samtalslogg	Inkommande		2016-02-23 14:30:10(UTC+1)	From: 0725552817 Pär Hugman	00:01:08 <b>Källhämtning:</b> Filsystem		
406	Samtalslogg	Utgående		2016-02-23 15:12:30(UTC+1)	To: 0725552817 Pär Hugman	00:02:20 <b>Källhämtning:</b> Filsystem		
407	Samtalslogg	Utgående		2016-02-23 16:02:06(UTC+1)	To: 0725552817 Pär Hugman	00:00:00 <b>Källhämtning:</b> Filsystem		
408	Samtalslogg	Utgående		2016-02-23 16:03:30(UTC+1)	To: 0725552817 Pär Hugman	00:00:00 <b>Källhämtning:</b> Filsystem		
409	Samtalslogg	Utgående		2016-02-23 16:04:45(UTC+1)	To: 0725552817 Pär Hugman	00:00:00 <b>Källhämtning:</b> Filsystem		
410	Samtalslogg	Utgående		2016-02-23 16:13:57(UTC+1)	To: 0725552817 Pär Hugman	00:00:00 <b>Källhämtning:</b> Filsystem		
411	Samtalslogg	Inkommande		2016-02-23 16:24:59(UTC+1)	From: 0725552817 Pär Hugman	00:00:00 <b>Källhämtning:</b> Filsystem		
412	Samtalslogg	Utgående		2016-02-23 16:27:32(UTC+1)	To: 0725552817 Pär Hugman	00:02:15 <b>Källhämtning:</b> Filsystem		

413 Teleföretning - Kontakt mellan Emilia och Pär , 2017-08-29 13:18 diariernr: 5000-K582267-16							256
414	Samtalslogg	Utgående		2016-02-23 19:10:02(UTC+1)	To: 0725552817 Pär Hugman	00:00:00 <b>Källhämtning:</b> Filsystem	
415	Samtalslogg	Utgående		2016-02-23 20:17:58(UTC+1)	To: 0725552817 Pär Hugman	00:02:18 <b>Källhämtning:</b> Filsystem	
416	Samtalslogg	Utgående		2016-02-24 07:45:32(UTC+1)	To: 0725552817 Pär Hugman	00:01:07 <b>Källhämtning:</b> Filsystem	
417	Samtalslogg	Utgående		2016-02-24 10:36:06(UTC+1)	To: 0725552817 Pär Hugman	00:01:26 <b>Källhämtning:</b> Filsystem	
418	Samtalslogg	Utgående		2016-02-24 11:44:23(UTC+1)	To: 0725552817 Pär Hugman	00:00:00 <b>Källhämtning:</b> Filsystem	
419	Samtalslogg	Inkommande		2016-02-24 11:45:46(UTC+1)	From: 0725552817 Pär Hugman	00:06:05 <b>Källhämtning:</b> Filsystem	
420	SMS-meddelanden	Inkommande		2016-02-24 12:09:54(UTC+1)	From: +46703133978 Ålskling Jobb	Det här är mitt jobb nummer // din kära <b>Källhämtning:</b> Filsystem	
421	Samtalslogg	Utgående		2016-02-24 12:10:59(UTC+1)	To: 0725552817 Pär Hugman	00:00:47 <b>Källhämtning:</b> Filsystem	
422	Samtalslogg	Utgående		2016-02-24 15:18:30(UTC+1)	To: 0725552817 Pär Hugman	00:00:13 <b>Källhämtning:</b> Filsystem	
423	Samtalslogg	Utgående		2016-02-24 19:44:28(UTC+1)	To: 0725552817 Pär Hugman	00:05:30 <b>Källhämtning:</b> Filsystem	
424	Samtalslogg	Utgående		2016-02-25 06:21:12(UTC+1)	To: 0725552817 Pär Hugman	00:01:37 <b>Källhämtning:</b> Filsystem	
425	Samtalslogg	Utgående		2016-02-25 07:21:24(UTC+1)	To: 0725552817 Pär Hugman	00:00:33 <b>Källhämtning:</b> Filsystem	
426	Samtalslogg	Inkommande		2016-02-25 07:46:22(UTC+1)	From: 0725552817 Pär Hugman	00:00:00 <b>Källhämtning:</b> Filsystem	
427	Samtalslogg	Utgående		2016-02-25 07:48:51(UTC+1)	To: 0725552817 Pär Hugman	00:00:36 <b>Källhämtning:</b> Filsystem	
428	Samtalslogg	Inkommande		2016-02-25 07:55:56(UTC+1)	From: 0725552817 Pär Hugman	00:00:36 <b>Källhämtning:</b> Filsystem	
429	Samtalslogg	Utgående		2016-02-25 10:07:46(UTC+1)	To: 0725552817 Pär Hugman	00:00:00 <b>Källhämtning:</b> Filsystem	
430	Samtalslogg	Utgående		2016-02-25 10:10:04(UTC+1)	To: 0725552817 Pär Hugman	00:00:00 <b>Källhämtning:</b> Filsystem	
431	Samtalslogg	Utgående		2016-02-25 10:10:23(UTC+1)	To: 0725552817 Pär Hugman	00:00:38 <b>Källhämtning:</b> Filsystem	
432	Samtalslogg	Inkommande		2016-02-25 10:42:02(UTC+1)	From: 0725552817 Pär Hugman	00:03:34 <b>Källhämtning:</b> Filsystem	
433	Samtalslogg	Utgående		2016-02-25 12:32:57(UTC+1)	To: 0725552817 Pär Hugman	00:00:46 <b>Källhämtning:</b> Filsystem	
434	Samtalslogg	Utgående		2016-02-25 14:12:18(UTC+1)	To: 0725552817 Pär Hugman	00:00:24 <b>Källhämtning:</b> Filsystem	
435	Samtalslogg	Utgående		2016-02-25 18:50:42(UTC+1)	To: 0725552817 Pär Hugman	00:00:34 <b>Källhämtning:</b> Filsystem	
436	Samtalslogg	Utgående		2016-02-26 08:39:51(UTC+1)	To: 0725552817 Pär Hugman	00:00:55 <b>Källhämtning:</b> Filsystem	
437	Samtalslogg	Utgående		2016-02-26 09:22:48(UTC+1)	To: 0725552817 Pär Hugman	00:00:00 <b>Källhämtning:</b> Filsystem	
438	Samtalslogg	Inkommande		2016-02-26 09:24:00(UTC+1)	From: 0725552817 Pär Hugman	00:00:00 <b>Källhämtning:</b> Filsystem	
439	Samtalslogg	Utgående		2016-02-26 09:24:20(UTC+1)	To: 0725552817 Pär Hugman	00:00:08 <b>Källhämtning:</b> Filsystem	
440	Samtalslogg	Inkommande		2016-02-26 18:41:44(UTC+1)	From: 0725552817 Pär Hugman	00:00:41 <b>Källhämtning:</b> Filsystem	
441	Samtalslogg	Utgående		2016-02-26 20:48:55(UTC+1)	To: 0725552817 Pär Hugman	00:00:00 <b>Källhämtning:</b> Filsystem	
442	Samtalslogg	Utgående		2016-02-26 21:21:57(UTC+1)	To: 0725552817 Pär Hugman	00:00:00 <b>Källhämtning:</b> Filsystem	
443	Samtalslogg	Utgående		2016-02-26 21:23:36(UTC+1)	To: 0725552817 Pär Hugman	00:00:00 <b>Källhämtning:</b> Filsystem	
444	Samtalslogg	Utgående		2016-02-26 21:27:26(UTC+1)	To: 0725552817 Pär Hugman	00:00:00 <b>Källhämtning:</b> Filsystem	
445	Samtalslogg	Utgående		2016-02-26 21:28:44(UTC+1)	To: 0725552817 Pär Hugman	00:00:00 <b>Källhämtning:</b> Filsystem	
446	Samtalslogg	Utgående		2016-02-26 21:30:28(UTC+1)	To: 0725552817 Pär Hugman	00:00:00 <b>Källhämtning:</b> Filsystem	
447	Samtalslogg	Utgående		2016-02-26 21:37:09(UTC+1)	To: 0725552817 Pär Hugman	00:00:00 <b>Källhämtning:</b> Filsystem	
448	Samtalslogg	Utgående		2016-02-26 22:35:45(UTC+1)	To: 0725552817 Pär Hugman	00:05:31 <b>Källhämtning:</b> Filsystem	
449	Samtalslogg	Utgående		2016-02-27 12:29:14(UTC+1)	To: 0725552817 Pär Hugman	00:00:00 <b>Källhämtning:</b> Filsystem	
450	Samtalslogg	Inkommande		2016-02-27 12:29:41(UTC+1)	From: 0725552817 Pär Hugman	00:00:34 <b>Källhämtning:</b> Filsystem	
451	Samtalslogg	Utgående		2016-02-28 16:58:43(UTC+1)	To: 0725552817 Pär Hugman	00:00:00 <b>Källhämtning:</b> Filsystem	
452	Samtalslogg	Utgående		2016-02-28 16:58:55(UTC+1)	To: 0725552817 Pär Hugman	00:00:18 <b>Källhämtning:</b> Filsystem	
453	Samtalslogg	Utgående		2016-02-29 09:28:19(UTC+1)	To: 0725552817 Pär Hugman	00:00:56 <b>Källhämtning:</b> Filsystem	
454	Samtalslogg	Utgående		2016-02-29 15:52:13(UTC+1)	To: 0725552817 Pär Hugman	00:00:00 <b>Källhämtning:</b> Filsystem	

455 Teleföretning - Kontakt mellan Emilia och Pär , 2017-08-29 13:18 diariernr: 5000-K582267-16							257
456	Samtalslogg	Utgående		2016-02-29 15:57:41(UTC+1)	To: +46703133978 Älskling Jobb	00:00:00 <b>Källhämtnings:</b> Filsystem	
457	Samtalslogg	Utgående		2016-02-29 16:08:00(UTC+1)	To: 0725552817 Pär Hugman	00:00:00 <b>Källhämtnings:</b> Filsystem	
458	Samtalslogg	Inkommande		2016-02-29 16:16:34(UTC+1)	From: 0725552817 Pär Hugman	00:03:49 <b>Källhämtnings:</b> Filsystem	
459	Samtalslogg	Inkommande		2016-02-29 17:31:32(UTC+1)	From: 0725552817 Pär Hugman	00:01:57 <b>Källhämtnings:</b> Filsystem	
460	Samtalslogg	Utgående		2016-02-29 19:00:30(UTC+1)	To: 0725552817 Pär Hugman	00:00:00 <b>Källhämtnings:</b> Filsystem	
461	Samtalslogg	Inkommande		2016-02-29 19:01:47(UTC+1)	From: 0725552817 Pär Hugman	00:03:08 <b>Källhämtnings:</b> Filsystem	
462	Samtalslogg	Inkommande		2016-02-29 19:36:35(UTC+1)	From: 0725552817 Pär Hugman	00:00:52 <b>Källhämtnings:</b> Filsystem	
463	Samtalslogg	Utgående		2016-03-01 07:57:45(UTC+1)	To: 0725552817 Pär Hugman	00:00:00 <b>Källhämtnings:</b> Filsystem	
464	Samtalslogg	Utgående		2016-03-01 08:00:04(UTC+1)	To: 0725552817 Pär Hugman	00:00:00 <b>Källhämtnings:</b> Filsystem	
465	Samtalslogg	Utgående		2016-03-01 10:07:08(UTC+1)	To: 0725552817 Pär Hugman	00:00:00 <b>Källhämtnings:</b> Filsystem	
466	Samtalslogg	Inkommande		2016-03-01 10:09:13(UTC+1)	From: 0725552817 Pär Hugman	00:00:00 <b>Källhämtnings:</b> Filsystem	
467	Samtalslogg	Utgående		2016-03-01 10:09:25(UTC+1)	To: 0725552817 Pär Hugman	00:00:00 <b>Källhämtnings:</b> Filsystem	
468	Samtalslogg	Utgående		2016-03-01 10:09:57(UTC+1)	To: 0725552817 Pär Hugman	00:00:54 <b>Källhämtnings:</b> Filsystem	
469	Samtalslogg	Utgående		2016-03-01 16:17:24(UTC+1)	To: 0725552817 Pär Hugman	00:00:00 <b>Källhämtnings:</b> Filsystem	
470	Samtalslogg	Inkommande		2016-03-01 16:33:23(UTC+1)	From: 0725552817 Pär Hugman	00:00:00 <b>Källhämtnings:</b> Filsystem	
471	Samtalslogg	Utgående		2016-03-01 16:44:28(UTC+1)	To: 0725552817 Pär Hugman	00:00:00 <b>Källhämtnings:</b> Filsystem	
472	Samtalslogg	Inkommande		2016-03-01 17:32:00(UTC+1)	From: 0725552817 Pär Hugman	00:01:49 <b>Källhämtnings:</b> Filsystem	
473	Samtalslogg	Utgående		2016-03-02 09:11:29(UTC+1)	To: 0725552817 Pär Hugman	00:00:00 <b>Källhämtnings:</b> Filsystem	
474	Samtalslogg	Utgående		2016-03-02 09:37:23(UTC+1)	To: 0725552817 Pär Hugman	00:04:59 <b>Källhämtnings:</b> Filsystem	
475	Samtalslogg	Utgående		2016-03-02 16:16:40(UTC+1)	To: 0725552817 Pär Hugman	00:02:06 <b>Källhämtnings:</b> Filsystem	
476	Samtalslogg	Inkommande		2016-03-02 19:29:41(UTC+1)	From: 0920233978	00:00:00 <b>Källhämtnings:</b> Filsystem	
477	Samtalslogg	Inkommande		2016-03-02 19:36:27(UTC+1)	From: 0920233978	00:00:00 <b>Källhämtnings:</b> Filsystem	
478	Samtalslogg	Utgående		2016-03-02 19:36:45(UTC+1)	To: 0725552817 Pär Hugman	00:00:00 <b>Källhämtnings:</b> Filsystem	
479	Samtalslogg	Utgående		2016-03-02 19:37:15(UTC+1)	To: +46703133978 Älskling Jobb	00:04:10 <b>Källhämtnings:</b> Filsystem	
480	Samtalslogg	Utgående		2016-03-03 07:39:54(UTC+1)	To: 0725552817 Pär Hugman	00:00:00 <b>Källhämtnings:</b> Filsystem	
481	Samtalslogg	Utgående		2016-03-03 08:05:59(UTC+1)	To: 0725552817 Pär Hugman	00:00:00 <b>Källhämtnings:</b> Filsystem	
482	Samtalslogg	Utgående		2016-03-03 08:30:53(UTC+1)	To: +46703133978 Älskling Jobb	00:00:00 <b>Källhämtnings:</b> Filsystem	
483	Samtalslogg	Utgående		2016-03-03 08:31:46(UTC+1)	To: 0725552817 Pär Hugman	00:00:00 <b>Källhämtnings:</b> Filsystem	
484	Samtalslogg	Utgående		2016-03-03 08:39:26(UTC+1)	To: 0725552817 Pär Hugman	00:00:00 <b>Källhämtnings:</b> Filsystem	
485	Samtalslogg	Utgående		2016-03-03 08:54:01(UTC+1)	To: 0725552817 Pär Hugman	00:00:00 <b>Källhämtnings:</b> Filsystem	
486	Samtalslogg	Utgående		2016-03-03 09:21:38(UTC+1)	To: 0725552817 Pär Hugman	00:00:00 <b>Källhämtnings:</b> Filsystem	
487	Samtalslogg	Inkommande		2016-03-03 09:25:10(UTC+1)	From: 0725552817 Pär Hugman	00:02:05 <b>Källhämtnings:</b> Filsystem	
488	Samtalslogg	Utgående		2016-03-03 10:38:32(UTC+1)	To: 0725552817 Pär Hugman	00:00:55 <b>Källhämtnings:</b> Filsystem	
489	Samtalslogg	Utgående		2016-03-03 12:05:52(UTC+1)	To: 0725552817 Pär Hugman	00:00:45 <b>Källhämtnings:</b> Filsystem	
490	Samtalslogg	Inkommande		2016-03-03 14:09:15(UTC+1)	From: 0725552817 Pär Hugman	00:01:45 <b>Källhämtnings:</b> Filsystem	
491	Samtalslogg	Utgående		2016-03-03 14:11:43(UTC+1)	To: 0725552817 Pär Hugman	00:01:20 <b>Källhämtnings:</b> Filsystem	
492	Samtalslogg	Utgående		2016-03-03 14:20:05(UTC+1)	To: 0725552817 Pär Hugman	00:01:12 <b>Källhämtnings:</b> Filsystem	
493	Samtalslogg	Inkommande		2016-03-03 14:43:12(UTC+1)	From: 0725552817 Pär Hugman	00:00:31 <b>Källhämtnings:</b> Filsystem	
494	Samtalslogg	Utgående		2016-03-03 19:51:29(UTC+1)	To: 0725552817 Pär Hugman	00:05:59 <b>Källhämtnings:</b> Filsystem	
495	Samtalslogg	Utgående		2016-03-03 19:57:55(UTC+1)	To: 0725552817 Pär Hugman	00:00:31 <b>Källhämtnings:</b> Filsystem	
496	Samtalslogg	Inkommande		2016-03-04 07:35:52(UTC+1)	From: 0725552817 Pär Hugman	00:00:00 <b>Källhämtnings:</b> Filsystem	

497 Teleföretning - Kontakt mellan Emilia och Pär , 2017-08-29 13:18 diariernr: 5000-K582267-16								258
498	Samtalslogg	Utgående		2016-03-04 08:49:05(UTC+1)	To: 0725552817 Pär Hugman	00:00:20 <b>Källhämtning:</b> Filsystem		
499	Samtalslogg	Utgående		2016-03-04 08:49:39(UTC+1)	To: 0725552817 Pär Hugman	00:00:00 <b>Källhämtning:</b> Filsystem		
500	Samtalslogg	Utgående		2016-03-04 08:49:53(UTC+1)	To: 0725552817 Pär Hugman	00:00:00 <b>Källhämtning:</b> Filsystem		
501	Samtalslogg	Inkommande		2016-03-04 08:50:06(UTC+1)	From: 0725552817 Pär Hugman	00:02:02 <b>Källhämtning:</b> Filsystem		
502	Samtalslogg	Utgående		2016-03-04 08:56:53(UTC+1)	To: 0725552817 Pär Hugman	00:00:21 <b>Källhämtning:</b> Filsystem		
503	Samtalslogg	Inkommande		2016-03-04 15:29:03(UTC+1)	From: 0725552817 Pär Hugman	00:00:42 <b>Källhämtning:</b> Filsystem		
504	Samtalslogg	Utgående		2016-03-04 21:19:00(UTC+1)	To: 0725552817 Pär Hugman	00:00:20 <b>Källhämtning:</b> Filsystem		
505	Samtalslogg	Utgående		2016-03-04 21:23:26(UTC+1)	To: 0725552817 Pär Hugman	00:00:49 <b>Källhämtning:</b> Filsystem		
506	Samtalslogg	Utgående		2016-03-05 08:57:47(UTC+1)	To: 0725552817 Pär Hugman	00:00:00 <b>Källhämtning:</b> Filsystem		
507	Samtalslogg	Utgående		2016-03-05 12:42:17(UTC+1)	To: 0725552817 Pär Hugman	00:00:48 <b>Källhämtning:</b> Filsystem		
508	Samtalslogg	Inkommande		2016-03-05 16:04:04(UTC+1)	From: 0725552817 Pär Hugman	00:00:25 <b>Källhämtning:</b> Filsystem		
509	Samtalslogg	Utgående		2016-03-05 21:48:49(UTC+1)	To: 0725552817 Pär Hugman	00:01:14 <b>Källhämtning:</b> Filsystem		
510	Samtalslogg	Utgående		2016-03-06 17:10:02(UTC+1)	To: 0725552817 Pär Hugman	00:01:32 <b>Källhämtning:</b> Filsystem		
511	Samtalslogg	Utgående		2016-03-06 17:40:48(UTC+1)	To: 0725552817 Pär Hugman	00:00:00 <b>Källhämtning:</b> Filsystem		
512	Samtalslogg	Utgående		2016-03-07 09:41:16(UTC+1)	To: 0725552817 Pär Hugman	00:00:00 <b>Källhämtning:</b> Filsystem		
513	Samtalslogg	Utgående		2016-03-07 09:43:38(UTC+1)	To: 0725552817 Pär Hugman	00:03:13 <b>Källhämtning:</b> Filsystem		
514	Samtalslogg	Inkommande		2016-03-07 19:32:10(UTC+1)	From: 0725552817 Pär Hugman	00:01:43 <b>Källhämtning:</b> Filsystem		
515	Samtalslogg	Utgående		2016-03-07 19:46:21(UTC+1)	To: 0725552817 Pär Hugman	00:00:00 <b>Källhämtning:</b> Filsystem		
516	Samtalslogg	Inkommande		2016-03-07 19:46:52(UTC+1)	From: 0725552817 Pär Hugman	00:00:19 <b>Källhämtning:</b> Filsystem		
517	Samtalslogg	Utgående		2016-03-08 08:24:32(UTC+1)	To: 0725552817 Pär Hugman	00:00:00 <b>Källhämtning:</b> Filsystem		
518	Samtalslogg	Utgående		2016-03-08 08:44:43(UTC+1)	To: 0725552817 Pär Hugman	00:00:00 <b>Källhämtning:</b> Filsystem		
519	Samtalslogg	Inkommande		2016-03-08 10:44:52(UTC+1)	From: 0725552817 Pär Hugman	00:02:58 <b>Källhämtning:</b> Filsystem		
520	Samtalslogg	Utgående		2016-03-08 14:03:04(UTC+1)	To: 0725552817 Pär Hugman	00:00:00 <b>Källhämtning:</b> Filsystem		
521	Samtalslogg	Utgående		2016-03-08 14:04:22(UTC+1)	To: 0725552817 Pär Hugman	00:00:00 <b>Källhämtning:</b> Filsystem		
522	Samtalslogg	Utgående		2016-03-08 14:58:12(UTC+1)	To: 0725552817 Pär Hugman	00:00:00 <b>Källhämtning:</b> Filsystem		
523	Samtalslogg	Utgående		2016-03-08 14:59:08(UTC+1)	To: +46703133978 Älskling Jobb	00:00:00 <b>Källhämtning:</b> Filsystem		
524	Samtalslogg	Inkommande		2016-03-08 15:00:26(UTC+1)	From: 0725552817 Pär Hugman	00:02:33 <b>Källhämtning:</b> Filsystem		
525	Samtalslogg	Utgående		2016-03-08 15:04:14(UTC+1)	To: 0725552817 Pär Hugman	00:00:00 <b>Källhämtning:</b> Filsystem		
526	Samtalslogg	Utgående		2016-03-08 15:04:57(UTC+1)	To: 0725552817 Pär Hugman	00:01:47 <b>Källhämtning:</b> Filsystem		
527	Samtalslogg	Utgående		2016-03-09 13:55:59(UTC+1)	To: 0725552817 Pär Hugman	00:00:00 <b>Källhämtning:</b> Filsystem		
528	Samtalslogg	Inkommande		2016-03-09 13:58:20(UTC+1)	From: 0725552817 Pär Hugman	00:00:00 <b>Källhämtning:</b> Filsystem		
529	Samtalslogg	Utgående		2016-03-09 13:59:48(UTC+1)	To: 0725552817 Pär Hugman	00:01:20 <b>Källhämtning:</b> Filsystem		
530	Samtalslogg	Utgående		2016-03-09 17:08:56(UTC+1)	To: 0725552817 Pär Hugman	00:00:00 <b>Källhämtning:</b> Filsystem		
531	Samtalslogg	Inkommande		2016-03-09 17:13:33(UTC+1)	From: 0725552817 Pär Hugman	00:00:37 <b>Källhämtning:</b> Filsystem		
532	Samtalslogg	Utgående		2016-03-09 20:09:32(UTC+1)	To: 0725552817 Pär Hugman	00:04:13 <b>Källhämtning:</b> Filsystem		
533	Samtalslogg	Utgående		2016-03-10 11:43:27(UTC+1)	To: 0725552817 Pär Hugman	00:00:00 <b>Källhämtning:</b> Filsystem		
534	Samtalslogg	Utgående		2016-03-10 11:44:21(UTC+1)	To: 0725552817 Pär Hugman	00:00:00 <b>Källhämtning:</b> Filsystem		
535	Samtalslogg	Inkommande		2016-03-10 11:46:04(UTC+1)	From: 0725552817 Pär Hugman	00:00:24 <b>Källhämtning:</b> Filsystem		
536	Samtalslogg	Utgående		2016-03-10 15:44:53(UTC+1)	To: 0725552817 Pär Hugman	00:02:33 <b>Källhämtning:</b> Filsystem		
537	Samtalslogg	Inkommande		2016-03-10 16:11:13(UTC+1)	From: 0725552817 Pär Hugman	00:01:18 <b>Källhämtning:</b> Filsystem		
538	Samtalslogg	Utgående		2016-03-10 16:13:18(UTC+1)	To: 0725552817 Pär Hugman	00:01:58 <b>Källhämtning:</b> Filsystem		

539 Teleföretning - Kontakt mellan Emilia och Pär , 2017-08-29 13:18 diariernr: 5000-K582267-16							259
540	Samtalslogg	Inkommande		2016-03-11 17:18:08(UTC+1)	From: 0725552817 Pär Hugman	00:00:10 <b>Källhämtning:</b> Filsystem	
541	Samtalslogg	Inkommande		2016-03-12 15:38:50(UTC+1)	From: 0725552817 Pär Hugman	00:00:26 <b>Källhämtning:</b> Filsystem	
542	Samtalslogg	Utgående		2016-03-12 20:06:23(UTC+1)	To: 0725552817 Pär Hugman	00:00:00 <b>Källhämtning:</b> Filsystem	
543	Samtalslogg	Inkommande		2016-03-12 20:07:45(UTC+1)	From: 0725552817 Pär Hugman	00:02:36 <b>Källhämtning:</b> Filsystem	
544	Samtalslogg	Inkommande		2016-03-13 17:58:28(UTC+1)	From: 0725552817 Pär Hugman	00:00:22 <b>Källhämtning:</b> Filsystem	
545	Samtalslogg	Utgående		2016-03-14 08:27:09(UTC+1)	To: 0725552817 Pär Hugman	00:00:00 <b>Källhämtning:</b> Filsystem	
546	Samtalslogg	Inkommande		2016-03-14 09:04:00(UTC+1)	From: 0725552817 Pär Hugman	00:01:35 <b>Källhämtning:</b> Filsystem	
547	Samtalslogg	Inkommande		2016-03-14 19:37:43(UTC+1)	From: 0725552817 Pär Hugman	00:00:50 <b>Källhämtning:</b> Filsystem	
548	Samtalslogg	Utgående		2016-03-15 08:15:08(UTC+1)	To: 0725552817 Pär Hugman	00:01:23 <b>Källhämtning:</b> Filsystem	
549	Samtalslogg	Utgående		2016-03-15 10:09:58(UTC+1)	To: 0725552817 Pär Hugman	00:02:01 <b>Källhämtning:</b> Filsystem	
550	Samtalslogg	Utgående		2016-03-15 15:50:13(UTC+1)	To: 0725552817 Pär Hugman	00:01:03 <b>Källhämtning:</b> Filsystem	
551	Samtalslogg	Utgående		2016-03-15 15:53:00(UTC+1)	To: 0725552817 Pär Hugman	00:00:34 <b>Källhämtning:</b> Filsystem	
552	Samtalslogg	Inkommande		2016-03-16 10:30:47(UTC+1)	From: 0725552817 Pär Hugman	00:01:34 <b>Källhämtning:</b> Filsystem	
553	Samtalslogg	Utgående		2016-03-16 16:31:02(UTC+1)	To: 0725552817 Pär Hugman	00:05:24 <b>Källhämtning:</b> Filsystem	
554	Samtalslogg	Utgående		2016-03-17 09:14:47(UTC+1)	To: 0725552817 Pär Hugman	00:01:33 <b>Källhämtning:</b> Filsystem	
555	Samtalslogg	Inkommande		2016-03-17 13:13:53(UTC+1)	From: 0725552817 Pär Hugman	00:00:45 <b>Källhämtning:</b> Filsystem	
556	Samtalslogg	Utgående		2016-03-17 16:36:55(UTC+1)	To: 0725552817 Pär Hugman	00:00:52 <b>Källhämtning:</b> Filsystem	
557	Samtalslogg	Utgående		2016-03-18 08:57:33(UTC+1)	To: 0725552817 Pär Hugman	00:00:17 <b>Källhämtning:</b> Filsystem	
558	Samtalslogg	Inkommande		2016-03-18 16:44:26(UTC+1)	From: 0725552817 Pär Hugman	00:00:25 <b>Källhämtning:</b> Filsystem	
559	Samtalslogg	Utgående		2016-03-18 18:51:07(UTC+1)	To: 0725552817 Pär Hugman	00:00:35 <b>Källhämtning:</b> Filsystem	
560	Samtalslogg	Utgående		2016-03-20 13:13:46(UTC+1)	To: 0725552817 Pär Hugman	00:00:00 <b>Källhämtning:</b> Filsystem	
561	Samtalslogg	Utgående		2016-03-21 12:41:43(UTC+1)	To: 0725552817 Pär Hugman	00:00:00 <b>Källhämtning:</b> Filsystem	
562	Samtalslogg	Inkommande		2016-03-21 12:46:37(UTC+1)	From: 0725552817 Pär Hugman	00:01:38 <b>Källhämtning:</b> Filsystem	
563	Samtalslogg	Utgående		2016-03-21 12:52:07(UTC+1)	To: 0725552817 Pär Hugman	00:03:31 <b>Källhämtning:</b> Filsystem	
564	Samtalslogg	Utgående		2016-03-21 16:24:53(UTC+1)	To: 0725552817 Pär Hugman	00:03:21 <b>Källhämtning:</b> Filsystem	
565	Samtalslogg	Utgående		2016-03-21 16:46:42(UTC+1)	To: 0725552817 Pär Hugman	00:02:19 <b>Källhämtning:</b> Filsystem	
566	Samtalslogg	Utgående		2016-03-21 17:20:07(UTC+1)	To: 0725552817 Pär Hugman	00:00:00 <b>Källhämtning:</b> Filsystem	
567	Samtalslogg	Utgående		2016-03-21 17:20:37(UTC+1)	To: 0725552817 Pär Hugman	00:03:28 <b>Källhämtning:</b> Filsystem	
568	Samtalslogg	Inkommande		2016-03-22 07:12:51(UTC+1)	From: 0725552817 Pär Hugman	00:03:35 <b>Källhämtning:</b> Filsystem	
569	Samtalslogg	Utgående		2016-03-22 09:17:22(UTC+1)	To: 0725552817 Pär Hugman	00:00:00 <b>Källhämtning:</b> Filsystem	
570	Samtalslogg	Inkommande		2016-03-22 09:17:57(UTC+1)	From: 0725552817 Pär Hugman	00:02:12 <b>Källhämtning:</b> Filsystem	
571	Samtalslogg	Utgående		2016-03-22 16:14:11(UTC+1)	To: 0725552817 Pär Hugman	00:00:00 <b>Källhämtning:</b> Filsystem	
572	Samtalslogg	Inkommande		2016-03-22 16:39:04(UTC+1)	From: 0725552817 Pär Hugman	00:00:13 <b>Källhämtning:</b> Filsystem	
573	Samtalslogg	Utgående		2016-03-22 16:39:50(UTC+1)	To: 0725552817 Pär Hugman	00:05:51 <b>Källhämtning:</b> Filsystem	
574	Samtalslogg	Utgående		2016-03-22 18:30:41(UTC+1)	To: 0725552817 Pär Hugman	00:00:00 <b>Källhämtning:</b> Filsystem	
575	Samtalslogg	Utgående		2016-03-23 07:33:46(UTC+1)	To: 0725552817 Pär Hugman	00:00:00 <b>Källhämtning:</b> Filsystem	
576	Samtalslogg	Utgående		2016-03-23 08:31:58(UTC+1)	To: +46703133978 Ålskling Jobb	00:00:00 <b>Källhämtning:</b> Filsystem	
577	Samtalslogg	Utgående		2016-03-23 08:34:00(UTC+1)	To: +46703133978 Ålskling Jobb	00:00:00 <b>Källhämtning:</b> Filsystem	
578	Samtalslogg	Utgående		2016-03-23 08:38:07(UTC+1)	To: 0725552817 Pär Hugman	00:00:00 <b>Källhämtning:</b> Filsystem	
579	Samtalslogg	Utgående		2016-03-23 08:56:27(UTC+1)	To: 0725552817 Pär Hugman	00:00:00 <b>Källhämtning:</b> Filsystem	
580	Samtalslogg	Utgående		2016-03-23 08:56:55(UTC+1)	To: +46703133978 Ålskling Jobb	00:00:00 <b>Källhämtning:</b> Filsystem	

581 Teleföretning - Kontakt mellan Emilia och Pär , 2017-08-29 13:18 diariernr: 5000-K582267-16								260
582	Samtalslogg	Utgående			2016-03-23 09:08:32(UTC+1)	To: +46703133978 Älskling Jobb	00:00:00 <b>Källhämtning:</b> Filsystem	
583	Samtalslogg	Utgående			2016-03-23 09:12:07(UTC+1)	To: 0725552817 Pär Hugman	00:00:00 <b>Källhämtning:</b> Filsystem	
584	Samtalslogg	Inkommande			2016-03-23 09:15:21(UTC+1)	From: 0920233978	00:02:17 <b>Källhämtning:</b> Filsystem	
585	Samtalslogg	Utgående			2016-03-23 09:19:49(UTC+1)	To: +46703133978 Älskling Jobb	00:02:05 <b>Källhämtning:</b> Filsystem	
586	Samtalslogg	Utgående			2016-03-23 10:00:39(UTC+1)	To: 0725552817 Pär Hugman	00:00:00 <b>Källhämtning:</b> Filsystem	
587	Samtalslogg	Utgående			2016-03-23 10:17:13(UTC+1)	To: 0725552817 Pär Hugman	00:00:00 <b>Källhämtning:</b> Filsystem	
588	Samtalslogg	Utgående			2016-03-23 10:59:47(UTC+1)	To: 0725552817 Pär Hugman	00:00:00 <b>Källhämtning:</b> Filsystem	
589	Samtalslogg	Utgående			2016-03-23 11:40:48(UTC+1)	To: 0725552817 Pär Hugman	00:00:00 <b>Källhämtning:</b> Filsystem	
590	Samtalslogg	Utgående			2016-03-23 11:41:42(UTC+1)	To: +46703133978 Älskling Jobb	00:00:00 <b>Källhämtning:</b> Filsystem	
591	Samtalslogg	Inkommande			2016-03-23 11:42:17(UTC+1)	From: 0920233978	00:00:33 <b>Källhämtning:</b> Filsystem	
592	Samtalslogg	Utgående			2016-03-23 11:43:38(UTC+1)	To: +46703133978 Älskling Jobb	00:01:30 <b>Källhämtning:</b> Filsystem	
593	Samtalslogg	Utgående			2016-03-23 11:45:48(UTC+1)	To: +46703133978 Älskling Jobb	00:02:13 <b>Källhämtning:</b> Filsystem	
594	Samtalslogg	Utgående			2016-03-23 15:59:13(UTC+1)	To: 0725552817 Pär Hugman	00:06:19 <b>Källhämtning:</b> Filsystem	
595	Samtalslogg	Inkommande			2016-03-23 16:47:49(UTC+1)	From: 0920233978	00:01:28 <b>Källhämtning:</b> Filsystem	
596	Samtalslogg	Inkommande			2016-03-23 17:19:46(UTC+1)	From: 0920233978	00:00:42 <b>Källhämtning:</b> Filsystem	
597	Samtalslogg	Utgående			2016-03-23 19:44:26(UTC+1)	To: 0725552817 Pär Hugman	00:00:00 <b>Källhämtning:</b> Filsystem	
598	Samtalslogg	Utgående			2016-03-23 19:45:06(UTC+1)	To: 0920233978	00:01:10 <b>Källhämtning:</b> Filsystem	
599	Samtalslogg	Inkommande			2016-03-24 09:19:51(UTC+1)	From: 0725552817 Pär Hugman	00:00:00 <b>Källhämtning:</b> Filsystem	
600	Samtalslogg	Utgående			2016-03-24 15:25:39(UTC+1)	To: 0725552817 Pär Hugman	00:00:42 <b>Källhämtning:</b> Filsystem	
601	Samtalslogg	Inkommande			2016-03-24 18:00:03(UTC+1)	From: 0725552817 Pär Hugman	00:00:34 <b>Källhämtning:</b> Filsystem	
602	Samtalslogg	Utgående			2016-03-25 14:37:06(UTC+1)	To: 0725552817 Pär Hugman	00:00:00 <b>Källhämtning:</b> Filsystem	
603	Samtalslogg	Utgående			2016-03-25 21:31:45(UTC+1)	To: 0725552817 Pär Hugman	00:00:00 <b>Källhämtning:</b> Filsystem	
604	Samtalslogg	Utgående			2016-03-25 22:21:30(UTC+1)	To: 0725552817 Pär Hugman	00:01:20 <b>Källhämtning:</b> Filsystem	
605	Samtalslogg	Inkommande			2016-03-26 11:05:33(UTC+1)	From: 0725552817 Pär Hugman	00:00:00 <b>Källhämtning:</b> Filsystem	
606	Samtalslogg	Utgående			2016-03-26 15:52:59(UTC+1)	To: 0725552817 Pär Hugman	00:00:00 <b>Källhämtning:</b> Filsystem	
607	Samtalslogg	Utgående			2016-03-26 15:53:18(UTC+1)	To: 0725552817 Pär Hugman	00:00:28 <b>Källhämtning:</b> Filsystem	
608	Samtalslogg	Utgående			2016-03-27 21:56:41(UTC+2)	To: 0725552817 Pär Hugman	00:00:36 <b>Källhämtning:</b> Filsystem	
609	Samtalslogg	Utgående			2016-03-28 12:11:34(UTC+2)	To: 0725552817 Pär Hugman	00:00:17 <b>Källhämtning:</b> Filsystem	
610	Samtalslogg	Utgående			2016-03-28 16:28:19(UTC+2)	To: 0725552817 Pär Hugman	00:00:16 <b>Källhämtning:</b> Filsystem	
611	Samtalslogg	Utgående			2016-03-28 17:59:48(UTC+2)	To: 0725552817 Pär Hugman	00:00:57 <b>Källhämtning:</b> Filsystem	
612	Samtalslogg	Utgående			2016-03-28 18:17:33(UTC+2)	To: 0725552817 Pär Hugman	00:06:31 <b>Källhämtning:</b> Filsystem	
613	Samtalslogg	Utgående			2016-03-29 04:34:31(UTC+2)	To: 0725552817 Pär Hugman	00:00:24 <b>Källhämtning:</b> Filsystem	
614	Samtalslogg	Utgående			2016-03-29 11:15:12(UTC+2)	To: 0725552817 Pär Hugman	00:01:14 <b>Källhämtning:</b> Filsystem	
615	Samtalslogg	Inkommande			2016-03-29 18:03:45(UTC+2)	From: 0725552817 Pär Hugman	00:03:43 <b>Källhämtning:</b> Filsystem	
616	Samtalslogg	Utgående			2016-03-30 17:10:24(UTC+2)	To: 0725552817 Pär Hugman	00:00:00 <b>Källhämtning:</b> Filsystem	
617	Samtalslogg	Inkommande			2016-03-30 17:12:22(UTC+2)	From: 0725552817 Pär Hugman	00:01:12 <b>Källhämtning:</b> Filsystem	
618	Samtalslogg	Inkommande			2016-03-31 13:25:13(UTC+2)	From: 0725552817 Pär Hugman	00:03:59 <b>Källhämtning:</b> Filsystem	
619	Samtalslogg	Inkommande			2016-03-31 16:05:55(UTC+2)	From: 0725552817 Pär Hugman	00:01:36 <b>Källhämtning:</b> Filsystem	
620	Samtalslogg	Utgående			2016-03-31 19:16:41(UTC+2)	To: 0725552817 Pär Hugman	00:00:59 <b>Källhämtning:</b> Filsystem	
621	Samtalslogg	Utgående			2016-03-31 19:17:48(UTC+2)	To: 0725552817 Pär Hugman	00:00:00 <b>Källhämtning:</b> Filsystem	
622	Samtalslogg	Utgående			2016-04-01 09:24:22(UTC+2)	To: 0725552817 Pär Hugman	00:00:17 <b>Källhämtning:</b> Filsystem	

623 Teleföretning - Kontakt mellan Emilia och Pär , 2017-08-29 13:18 diariernr: 5000-K582267-16								261
624	Samtalslogg	Utgående			2016-04-01 09:29:45(UTC+2)	To: 0725552817 Pär Hugman	00:00:14 <b>Källhämtning:</b> Filsystem	
625	Samtalslogg	Inkommande			2016-04-01 14:57:09(UTC+2)	From: 0725552817 Pär Hugman	00:00:42 <b>Källhämtning:</b> Filsystem	
626	Samtalslogg	Inkommande			2016-04-01 15:06:29(UTC+2)	From: 0725552817 Pär Hugman	00:00:16 <b>Källhämtning:</b> Filsystem	
627	Samtalslogg	Inkommande			2016-04-01 18:48:33(UTC+2)	From: 0725552817 Pär Hugman	00:00:32 <b>Källhämtning:</b> Filsystem	
628	Samtalslogg	Inkommande			2016-04-01 20:14:20(UTC+2)	From: 0725552817 Pär Hugman	00:00:00 <b>Källhämtning:</b> Filsystem	
629	Samtalslogg	Inkommande			2016-04-02 13:47:30(UTC+2)	From: 0725552817 Pär Hugman	00:00:53 <b>Källhämtning:</b> Filsystem	
630	Samtalslogg	Inkommande			2016-04-04 07:10:36(UTC+2)	From: 0725552817 Pär Hugman	00:01:35 <b>Källhämtning:</b> Filsystem	
631	Samtalslogg	Utgående			2016-04-04 11:24:42(UTC+2)	To: 0725552817 Pär Hugman	00:00:00 <b>Källhämtning:</b> Filsystem	
632	Samtalslogg	Utgående			2016-04-04 12:44:23(UTC+2)	To: 0725552817 Pär Hugman	00:05:46 <b>Källhämtning:</b> Filsystem	
633	Samtalslogg	Inkommande			2016-04-04 17:46:09(UTC+2)	From: 0725552817 Pär Hugman	00:00:37 <b>Källhämtning:</b> Filsystem	
634	Samtalslogg	Inkommande			2016-04-04 19:44:27(UTC+2)	From: 0725552817 Pär Hugman	00:00:00 <b>Källhämtning:</b> Filsystem	
635	Samtalslogg	Inkommande			2016-04-04 20:06:27(UTC+2)	From: 0725552817 Pär Hugman	00:01:13 <b>Källhämtning:</b> Filsystem	
636	Samtalslogg	Utgående			2016-04-05 08:04:33(UTC+2)	To: 0725552817 Pär Hugman	00:00:55 <b>Källhämtning:</b> Filsystem	
637	Samtalslogg	Utgående			2016-04-05 16:31:08(UTC+2)	To: 0725552817 Pär Hugman	00:02:53 <b>Källhämtning:</b> Filsystem	
638	Samtalslogg	Utgående			2016-04-06 21:18:49(UTC+2)	To: 0725552817 Pär Hugman	00:01:12 <b>Källhämtning:</b> Filsystem	
639	SMS-meddelanden				2016-04-07 10:18:14(UTC+2)	+46725552817 Pär Hugman	<b>Källhämtning:</b> Filsystem	
640	SMS-meddelanden				2016-04-07 11:05:07(UTC+2)	+46725552817 Pär Hugman	<b>Källhämtning:</b> Filsystem	
641	Samtalslogg	Utgående			2016-04-07 12:44:01(UTC+2)	To: 0725552817 Pär Hugman	00:00:36 <b>Källhämtning:</b> Filsystem	
642	Samtalslogg	Utgående			2016-04-07 15:43:37(UTC+2)	To: 0725552817 Pär Hugman	00:00:33 <b>Källhämtning:</b> Filsystem	
643	SMS-meddelanden				2016-04-07 20:25:12(UTC+2)	+46725552817 Pär Hugman	<b>Källhämtning:</b> Filsystem	
644	SMS-meddelanden				2016-04-07 20:49:21(UTC+2)	+46725552817 Pär Hugman	<b>Källhämtning:</b> Filsystem	
645	SMS-meddelanden				2016-04-07 20:57:10(UTC+2)	+46725552817 Pär Hugman	<b>Källhämtning:</b> Filsystem	
646	Samtalslogg	Utgående			2016-04-07 20:59:46(UTC+2)	To: 0725552817 Pär Hugman	00:01:00 <b>Källhämtning:</b> Filsystem	
647	Samtalslogg	Inkommande			2016-04-08 08:59:38(UTC+2)	From: 0725552817 Pär Hugman	00:00:00 <b>Källhämtning:</b> Filsystem	
648	Samtalslogg	Inkommande			2016-04-08 09:00:18(UTC+2)	From: 0725552817 Pär Hugman	00:00:00 <b>Källhämtning:</b> Filsystem	
649	Samtalslogg	Inkommande			2016-04-08 09:00:30(UTC+2)	From: 0725552817 Pär Hugman	00:00:00 <b>Källhämtning:</b> Filsystem	
650	Samtalslogg	Utgående			2016-04-08 09:04:53(UTC+2)	To: 0725552817 Pär Hugman	00:00:00 <b>Källhämtning:</b> Filsystem	
651	Samtalslogg	Utgående			2016-04-08 10:15:02(UTC+2)	To: +46703133978 Ålskling Jobb	00:00:00 <b>Källhämtning:</b> Filsystem	
652	Samtalslogg	Utgående			2016-04-09 09:33:54(UTC+2)	To: 0725552817 Pär Hugman	00:00:00 <b>Källhämtning:</b> Filsystem	
653	Samtalslogg	Inkommande			2016-04-09 10:38:06(UTC+2)	From: 0920233978	00:00:00 <b>Källhämtning:</b> Filsystem	
654	Samtalslogg	Inkommande			2016-04-09 16:14:29(UTC+2)	From: 0920233978	00:00:00 <b>Källhämtning:</b> Filsystem	
655	Samtalslogg	Inkommande			2016-04-09 16:26:43(UTC+2)	From: 0920233978	00:00:00 <b>Källhämtning:</b> Filsystem	
656	Samtalslogg	Utgående			2016-04-11 16:27:36(UTC+2)	To: 0920233978	00:00:00 <b>Källhämtning:</b> Filsystem	
657	Samtalslogg	Utgående			2016-04-11 16:28:49(UTC+2)	To: 0920233978	00:00:00 <b>Källhämtning:</b> Filsystem	
658	Samtalslogg	Utgående			2016-04-11 16:29:40(UTC+2)	To: 0920233978	00:00:00 <b>Källhämtning:</b> Filsystem	
659	Samtalslogg	Utgående			2016-04-12 16:40:26(UTC+2)	To: 0920233978	00:00:17 <b>Källhämtning:</b> Filsystem	
660	Samtalslogg	Utgående			2016-04-13 10:06:30(UTC+2)	To: 0920233978	00:00:28 <b>Källhämtning:</b> Filsystem	
661	Samtalslogg	Utgående			2016-04-13 18:14:16(UTC+2)	To: 0920233978	00:00:45 <b>Källhämtning:</b> Filsystem	
662	Samtalslogg	Inkommande			2016-04-14 14:31:25(UTC+2)	From: 0920233978	00:00:46 <b>Källhämtning:</b> Filsystem	
663	Samtalslogg	Utgående			2016-04-14 15:06:11(UTC+2)	To: 0920233978	00:00:00 <b>Källhämtning:</b> Filsystem	

664 Teleföretning - Kontakt mellan Emilia och Pär , 2017-08-29 13:18 diariernr: 5000-K582267-16								262
665	Samtalslogg	Utgående		2016-04-14 15:08:00(UTC+2)	To: 0920233978	00:00:21 <b>Källhämtning:</b> Filsystem		
666	SMS-meddelanden	Utgående		2016-04-14 21:46:38(UTC+2)	To: +46703133978 Älskling Jobb	Hej älskling! Jag är ledig i helgen kanske vi hinner med ett litet hump <b>Källhämtning:</b> Logisk		
667	SMS-meddelanden	Utgående		2016-04-14 21:46:38(UTC+2)	To: +46703133978 Älskling Jobb	Hej älskling! Jag är ledig i helgen kanske vi hinner med ett litet hump <b>Källhämtning:</b> Filsystem		
668	SMS-meddelanden	Inkommande		2016-04-14 21:47:27(UTC+2)	From: +46703133978 Älskling Jobb	Jo ! ☺ jobbar du ikv ? <b>Källhämtning:</b> Filsystem		
669	SMS-meddelanden	Utgående		2016-04-14 21:47:44(UTC+2)	To: +46703133978 Älskling Jobb	Ja!:) <b>Källhämtning:</b> Filsystem		
670	SMS-meddelanden	Utgående		2016-04-14 22:06:29(UTC+2)	To: +46703133978 Älskling Jobb	Kommer sakna att bli omhållen så där rejält inatt! Tur jag får bli det imorgon Och så gott det ska bli med grillat!:) <b>Källhämtning:</b> Filsystem		
671	SMS-meddelanden	Utgående		2016-04-15 08:31:16(UTC+2)	To: +46703133978 Älskling Jobb	Har alla kommit iväg?:) <b>Källhämtning:</b> Filsystem		
672	SMS-meddelanden	Inkommande		2016-04-15 08:31:30(UTC+2)	From: +46703133978 Älskling Jobb	Jo <b>Källhämtning:</b> Filsystem		
673	SMS-meddelanden	Utgående		2016-04-15 08:32:30(UTC+2)	To: +46703133978 Älskling Jobb	Klarade hon sig utan att ha kissat ner sig? <b>Källhämtning:</b> Filsystem		
674	SMS-meddelanden	Inkommande		2016-04-15 08:32:44(UTC+2)	From: +46703133978 Älskling Jobb	Jorå <b>Källhämtning:</b> Filsystem		
675	SMS-meddelanden	Utgående		2016-04-15 08:33:11(UTC+2)	To: +46703133978 Älskling Jobb	Sur? <b>Källhämtning:</b> Filsystem		
676	SMS-meddelanden	Utgående		2016-04-15 08:41:51(UTC+2)	To: +46703133978 Älskling Jobb	? <b>Källhämtning:</b> Filsystem		
677	SMS-meddelanden	Inkommande		2016-04-15 08:42:20(UTC+2)	From: +46703133978 Älskling Jobb	Nej <b>Källhämtning:</b> Filsystem		
678	SMS-meddelanden	Utgående		2016-04-15 08:42:56(UTC+2)	To: +46703133978 Älskling Jobb	Bra för jag ska komma hem och hump då <b>Källhämtning:</b> Logisk		
679	SMS-meddelanden	Utgående		2016-04-15 08:42:56(UTC+2)	To: +46703133978 Älskling Jobb	Bra för jag ska komma hem och hump då <b>Källhämtning:</b> Filsystem		
680	SMS-meddelanden	Utgående		2016-04-15 09:08:20(UTC+2)	To: +46703133978 Älskling Jobb	Ska du ha nå från affären? <b>Källhämtning:</b> Filsystem		
681	SMS-meddelanden	Inkommande		2016-04-15 09:08:40(UTC+2)	From: +46703133978 Älskling Jobb	Nej tack <b>Källhämtning:</b> Filsystem		
682	SMS-meddelanden	Utgående		2016-04-15 11:57:48(UTC+2)	To: +46703133978 Älskling Jobb	Kan man återanvända kolen från engångsgrillarna eller ska jag köpa ny kol till klotgrillen? <b>Källhämtning:</b> Filsystem		
683	SMS-meddelanden	Inkommande		2016-04-15 11:59:48(UTC+2)	From: +46703133978 Älskling Jobb	Har inte vi kol i huset ? <b>Källhämtning:</b> Filsystem		
684	SMS-meddelanden	Utgående		2016-04-15 12:00:15(UTC+2)	To: +46703133978 Älskling Jobb	Det kanske vi har:) åker och kikar sen ! <b>Källhämtning:</b> Filsystem		
685	SMS-meddelanden	Utgående		2016-04-15 12:19:02(UTC+2)	To: +46703133978 Älskling Jobb	Kan du byta vatten till köttet? Så det tinar?:) <b>Källhämtning:</b> Filsystem		
686	SMS-meddelanden	Utgående		2016-04-15 12:30:39(UTC+2)	To: +46703133978 Älskling Jobb	? <b>Källhämtning:</b> Filsystem		
687	SMS-meddelanden	Utgående		2016-04-15 12:46:46(UTC+2)	To: +46703133978 Älskling Jobb	Har du gjort det? <b>Källhämtning:</b> Filsystem		
688	SMS-meddelanden	Inkommande		2016-04-15 12:47:07(UTC+2)	From: +46703133978 Älskling Jobb	Ja <b>Källhämtning:</b> Filsystem		
689	SMS-meddelanden	Utgående		2016-04-15 12:49:17(UTC+2)	To: +46703133978 Älskling Jobb	Är du redo för ett hump sen då?:) <b>Källhämtning:</b> Filsystem		
690	Samtalslogg	Utgående		2016-04-15 12:53:01(UTC+2)	To: +46703133978 Älskling Jobb	00:00:55 <b>Källhämtning:</b> Filsystem		
691	Samtalslogg	Utgående		2016-04-15 21:06:20(UTC+2)	To: +46703133978 Älskling Jobb	00:04:43 <b>Källhämtning:</b> Filsystem		
692	Samtalslogg	Inkommande		2016-04-16 11:12:02(UTC+2)	From: 0920233978	00:00:00 <b>Källhämtning:</b> Filsystem		
693	Samtalslogg	Utgående		2016-04-16 11:13:43(UTC+2)	To: 0920233978	00:00:58 <b>Källhämtning:</b> Filsystem		
694	Samtalslogg	Utgående		2016-04-18 12:39:16(UTC+2)	To: 0920233978	00:04:00 <b>Källhämtning:</b> Filsystem		
695	Samtalslogg	Utgående		2016-04-18 13:18:24(UTC+2)	To: +46703133978 Älskling Jobb	00:00:43 <b>Källhämtning:</b> Filsystem		
696	Samtalslogg	Inkommande		2016-04-18 13:29:59(UTC+2)	From: 0920233978	00:00:35 <b>Källhämtning:</b> Filsystem		
697	Samtalslogg	Utgående		2016-04-18 13:36:08(UTC+2)	To: +46703133978 Älskling Jobb	00:00:04 <b>Källhämtning:</b> Filsystem		

699	Samtalslogg	Utgående		2016-04-18 18:38:48(UTC+2)	To: +46703133978 Älskling Jobb	00:00:35 <b>Källhämtning:</b> Filsystem
700	SMS-meddelanden	Utgående		2016-04-19 02:17:27(UTC+2)	To: +46703133978 Älskling Jobb	Det kom en tös och letade dig blev Din smoothie god? <b>Källhämtning:</b> Filsystem
701	SMS-meddelanden	Inkommande		2016-04-19 02:19:30(UTC+2)	From: +46703133978 Älskling Jobb	Ok ☺ jodå <b>Källhämtning:</b> Filsystem
702	SMS-meddelanden	Utgående		2016-04-19 08:41:04(UTC+2)	To: +46703133978 Älskling Jobb	Gick det bra att köra? <b>Källhämtning:</b> Filsystem
703	SMS-meddelanden	Inkommande		2016-04-19 08:41:35(UTC+2)	From: +46703133978 Älskling Jobb	Jodå <b>Källhämtning:</b> Logisk
704	SMS-meddelanden	Inkommande		2016-04-19 08:41:35(UTC+2)	From: +46703133978 Älskling Jobb	Jodå <b>Källhämtning:</b> Filsystem
705	Samtalslogg	Utgående		2016-04-19 08:44:03(UTC+2)	To: +46703133978 Älskling Jobb	00:00:00 <b>Källhämtning:</b> Filsystem
706	Samtalslogg	Inkommande		2016-04-19 08:52:13(UTC+2)	From: 0920233978	00:03:44 <b>Källhämtning:</b> Filsystem
707	Samtalslogg	Inkommande		2016-04-19 11:14:49(UTC+2)	From: 0920233978	00:03:18 <b>Källhämtning:</b> Filsystem
708	Samtalslogg	Inkommande		2016-04-19 13:00:09(UTC+2)	From: 0920233978	00:02:02 <b>Källhämtning:</b> Filsystem
709	Samtalslogg	Inkommande		2016-04-19 14:32:03(UTC+2)	From: 0920233978	00:01:16 <b>Källhämtning:</b> Filsystem
710	SMS-meddelanden	Inkommande		2016-04-19 16:54:05(UTC+2)	From: +46703133978 Älskling Jobb	Hur mår min älskling? <b>Källhämtning:</b> Filsystem
711	SMS-meddelanden	Utgående		2016-04-19 17:06:20(UTC+2)	To: +46703133978 Älskling Jobb	Sådär, ungarna är gnälligare än vanligt! <b>Källhämtning:</b> Filsystem
712	SMS-meddelanden	Inkommande		2016-04-19 17:07:20(UTC+2)	From: +46703133978 Älskling Jobb	Hälsa till dom att vara snäll med mamsen ☺ <b>Källhämtning:</b> Filsystem
713	MMS-meddelanden	Utgående	1	2016-04-19 18:59:07(UTC+2)	Till: +46703133978 Älskling Jobb	<a href="#">Bilaga05f17778-ca14-4fa7-abee-eb54d7ee60cc.JPG</a>  <b>Källhämtning:</b> Filsystem
714	SMS-meddelanden	Inkommande		2016-04-19 18:59:45(UTC+2)	From: +46703133978 Älskling Jobb	Haha <b>Källhämtning:</b> Logisk
715	SMS-meddelanden	Inkommande		2016-04-19 18:59:45(UTC+2)	From: +46703133978 Älskling Jobb	Haha <b>Källhämtning:</b> Filsystem
716	Samtalslogg	Inkommande		2016-04-19 19:15:56(UTC+2)	From: 0920233978	00:00:00 <b>Källhämtning:</b> Filsystem
717	Samtalslogg	Inkommande		2016-04-19 19:33:47(UTC+2)	From: 0920233978	00:01:22 <b>Källhämtning:</b> Filsystem
718	Samtalslogg	Utgående		2016-04-20 09:39:24(UTC+2)	To: 0920233978	00:00:00 <b>Källhämtning:</b> Filsystem
719	Samtalslogg	Utgående		2016-04-20 09:41:37(UTC+2)	To: 0920233978	00:00:00 <b>Källhämtning:</b> Filsystem
720	SMS-meddelanden	Utgående		2016-04-20 09:43:18(UTC+2)	To: +46703133978 Älskling Jobb	Vad ska BMW-n ha? <b>Källhämtning:</b> Filsystem
721	Samtalslogg	Inkommande		2016-04-20 09:44:53(UTC+2)	From: 0920233978	00:03:27 <b>Källhämtning:</b> Filsystem
722	Samtalslogg	Utgående		2016-04-20 09:57:29(UTC+2)	To: 0920233978	00:01:00 <b>Källhämtning:</b> Filsystem
723	Samtalslogg	Utgående		2016-04-20 14:25:33(UTC+2)	To: 0920233978	00:04:06 <b>Källhämtning:</b> Filsystem
724	Samtalslogg	Utgående		2016-04-20 17:50:56(UTC+2)	To: 0920233978	00:00:00 <b>Källhämtning:</b> Filsystem
725	Samtalslogg	Inkommande		2016-04-20 17:51:39(UTC+2)	From: 0920233978	00:02:13 <b>Källhämtning:</b> Filsystem
726	SMS-meddelanden	Utgående		2016-04-20 21:12:19(UTC+2)	To: +46703133978 Älskling Jobb	Asså jag blir tokig på grannen!! <b>Källhämtning:</b> Filsystem
727	Samtalslogg	Utgående		2016-04-21 12:19:51(UTC+2)	To: 0920233978	00:00:49 <b>Källhämtning:</b> Filsystem
728	Samtalslogg	Utgående		2016-04-21 13:21:13(UTC+2)	To: 0920233978	00:02:22 <b>Källhämtning:</b> Filsystem
729	Samtalslogg	Utgående		2016-04-21 13:30:06(UTC+2)	To: 0920233978	00:00:00 <b>Källhämtning:</b> Filsystem
730	Samtalslogg	Utgående		2016-04-21 13:37:03(UTC+2)	To: 0920233978	00:00:00 <b>Källhämtning:</b> Filsystem
731	Samtalslogg	Utgående		2016-04-21 14:01:58(UTC+2)	To: 0920233978	00:00:00 <b>Källhämtning:</b> Filsystem
732	Samtalslogg	Utgående		2016-04-21 14:09:48(UTC+2)	To: 0920233978	00:00:00 <b>Källhämtning:</b> Filsystem
733	Samtalslogg	Utgående		2016-04-21 14:11:41(UTC+2)	To: 0920233978	00:01:01 <b>Källhämtning:</b> Filsystem
734	Samtalslogg	Utgående		2016-04-21 14:56:12(UTC+2)	To: 0920233978	00:00:00 <b>Källhämtning:</b> Filsystem
735	Samtalslogg	Utgående		2016-04-22 08:23:17(UTC+2)	To: 0920233978	00:01:50 <b>Källhämtning:</b> Filsystem

736 Teleföretning - Kontakt mellan Emilia och Pär , 2017-08-29 13:18 diariernr: 5000-K582267-16								264
737	Samtalslogg	Utgående		2016-04-22 13:16:32(UTC+2)	To: 0920233978	00:00:26 <b>Källhämtning:</b> Filsystem		
738	Samtalslogg	Utgående		2016-04-22 15:49:23(UTC+2)	To: 0920233978	00:00:00 <b>Källhämtning:</b> Filsystem		
739	Samtalslogg	Utgående		2016-04-22 15:50:02(UTC+2)	To: 0920233978	00:00:33 <b>Källhämtning:</b> Filsystem		
740	Samtalslogg	Utgående		2016-04-22 16:01:34(UTC+2)	To: 0920233978	00:01:19 <b>Källhämtning:</b> Filsystem		
741	SMS-meddelanden	Utgående		2016-04-23 07:39:32(UTC+2)	To: +46703133978 Älskling Jobb	Ska du ha nått från affären? <b>Källhämtning:</b> Filsystem		
742	Samtalslogg	Utgående		2016-04-23 08:32:53(UTC+2)	To: 0920233978	00:00:00 <b>Källhämtning:</b> Filsystem		
743	Samtalslogg	Utgående		2016-04-23 08:34:06(UTC+2)	To: 0920233978	00:00:00 <b>Källhämtning:</b> Filsystem		
744	Samtalslogg	Utgående		2016-04-23 08:38:05(UTC+2)	To: 0920233978	00:00:00 <b>Källhämtning:</b> Filsystem		
745	Samtalslogg	Utgående		2016-04-23 08:40:42(UTC+2)	To: 0920233978	00:00:00 <b>Källhämtning:</b> Filsystem		
746	Samtalslogg	Utgående		2016-04-23 08:43:00(UTC+2)	To: 0920233978	00:00:00 <b>Källhämtning:</b> Filsystem		
747	SMS-meddelanden	Utgående		2016-04-23 08:43:14(UTC+2)	To: +46703133978 Älskling Jobb	Hoho? Sover ni än? <b>Källhämtning:</b> Filsystem		
748	Samtalslogg	Utgående		2016-04-23 08:44:57(UTC+2)	To: 0920233978	00:00:56 <b>Källhämtning:</b> Filsystem		
749	Samtalslogg	Utgående		2016-04-23 10:04:48(UTC+2)	To: 0920233978	00:00:00 <b>Källhämtning:</b> Filsystem		
750	Samtalslogg	Utgående		2016-04-23 10:05:35(UTC+2)	To: 0920233978	00:00:43 <b>Källhämtning:</b> Filsystem		
751	Samtalslogg	Utgående		2016-04-23 11:25:16(UTC+2)	To: 0920233978	00:00:54 <b>Källhämtning:</b> Filsystem		
752	Samtalslogg	Inkommande		2016-04-23 11:44:46(UTC+2)	From: 0920233978	00:00:00 <b>Källhämtning:</b> Filsystem		
753	Samtalslogg	Utgående		2016-04-24 16:31:04(UTC+2)	To: 0920233978	00:01:25 <b>Källhämtning:</b> Filsystem		
754	Samtalslogg	Utgående		2016-04-24 17:01:43(UTC+2)	To: 0920233978	00:00:24 <b>Källhämtning:</b> Filsystem		
755	Samtalslogg	Inkommande		2016-04-24 17:11:13(UTC+2)	From: 0920233978	00:00:00 <b>Källhämtning:</b> Filsystem		
756	Samtalslogg	Inkommande		2016-04-24 17:38:22(UTC+2)	From: 0920233978	00:00:00 <b>Källhämtning:</b> Filsystem		
757	Samtalslogg	Inkommande		2016-04-27 08:39:16(UTC+2)	From: 0920233978	00:01:38 <b>Källhämtning:</b> Filsystem		
758	Samtalslogg	Utgående		2016-04-27 11:47:06(UTC+2)	To: 0920233978	00:04:42 <b>Källhämtning:</b> Filsystem		
759	Samtalslogg	Utgående		2016-04-27 18:23:54(UTC+2)	To: 0920233978	00:00:00 <b>Källhämtning:</b> Filsystem		
760	Samtalslogg	Utgående		2016-04-27 18:24:27(UTC+2)	To: 0920233978	00:02:09 <b>Källhämtning:</b> Filsystem		
761	Samtalslogg	Inkommande		2016-04-27 20:00:30(UTC+2)	From: 0920233978	00:03:57 <b>Källhämtning:</b> Filsystem		
762	Samtalslogg	Inkommande		2016-04-28 10:14:43(UTC+2)	From: 0920233978	00:01:56 <b>Källhämtning:</b> Filsystem		
763	Samtalslogg	Utgående		2016-04-28 14:20:49(UTC+2)	To: 0920233978	00:00:27 <b>Källhämtning:</b> Filsystem		
764	Samtalslogg	Utgående		2016-04-28 18:45:19(UTC+2)	To: 0920233978	00:01:35 <b>Källhämtning:</b> Filsystem		
765	Samtalslogg	Utgående		2016-04-28 19:21:45(UTC+2)	To: 0920233978	00:01:30 <b>Källhämtning:</b> Filsystem		
766	MMS-meddelanden	Utgående	1	2016-04-28 19:25:26(UTC+2)	Till: +46703133978 Älskling Jobb	<a href="#">Bilaga1c23faa8-7d2e-4922-a960-5d81eaf3b88a.JPG</a>  <b>Källhämtning:</b> Filsystem		
767	SMS-meddelanden	Inkommande		2016-04-28 19:26:28(UTC+2)	From: +46703133978 Älskling Jobb	<b>Källhämtning:</b> Logisk		
768	SMS-meddelanden	Inkommande		2016-04-28 19:26:28(UTC+2)	From: +46703133978 Älskling Jobb	<b>Källhämtning:</b> Filsystem		
769	SMS-meddelanden	Utgående		2016-04-28 19:26:42(UTC+2)	To: +46703133978 Älskling Jobb	41 eller 42? <b>Källhämtning:</b> Filsystem		
770	SMS-meddelanden	Inkommande		2016-04-28 19:27:06(UTC+2)	From: +46703133978 Älskling Jobb	42 <b>Källhämtning:</b> Filsystem		
771	SMS-meddelanden	Inkommande		2016-04-28 19:29:20(UTC+2)	From: +46703133978 Älskling Jobb	Nelly vill skicka gubbar... <b>Källhämtning:</b> Logisk		
772	SMS-meddelanden	Inkommande		2016-04-28 19:29:20(UTC+2)	From: +46703133978 Älskling Jobb	Nelly vill skicka gubbar... <b>Källhämtning:</b> Filsystem		
773	SMS-meddelanden	Utgående		2016-04-28 19:30:29(UTC+2)	To: +46703133978 Älskling Jobb	0 <b>Källhämtning:</b> Logisk		

774 Teleföretning - Kontakt mellan Emilia och Pär , 2017-08-29 13:18 diariernr: 5000-K582267-16								265
775	Samtalslogg	Utgående			2016-04-28 20:08:14(UTC+2)	To: 0920233978	00:00:49 <b>Källhämtning:</b> Filsystem	
776	Samtalslogg	Utgående			2016-04-28 20:13:41(UTC+2)	To: 0920233978	00:01:44 <b>Källhämtning:</b> Filsystem	
777	Samtalslogg	Utgående			2016-04-28 20:45:07(UTC+2)	To: 0920233978	00:00:24 <b>Källhämtning:</b> Filsystem	
778	Samtalslogg	Utgående			2016-04-29 10:06:13(UTC+2)	To: 0920233978	00:01:14 <b>Källhämtning:</b> Filsystem	
779	Samtalslogg	Inkommande			2016-04-29 11:37:13(UTC+2)	From: 0920233978	00:01:59 <b>Källhämtning:</b> Filsystem	
780	Samtalslogg	Utgående			2016-04-29 12:16:40(UTC+2)	To: 0920233978	00:00:54 <b>Källhämtning:</b> Filsystem	
781	Samtalslogg	Utgående			2016-04-29 14:35:23(UTC+2)	To: 0920233978	00:00:00 <b>Källhämtning:</b> Filsystem	
782	Samtalslogg	Utgående			2016-04-29 16:26:31(UTC+2)	To: 0920233978	00:03:11 <b>Källhämtning:</b> Filsystem	
783	Samtalslogg	Utgående			2016-04-30 09:56:37(UTC+2)	To: 0920233978	00:00:50 <b>Källhämtning:</b> Filsystem	
784	Samtalslogg	Utgående			2016-04-30 17:19:41(UTC+2)	To: 0920233978	00:00:00 <b>Källhämtning:</b> Filsystem	
785	Samtalslogg	Utgående			2016-04-30 17:22:54(UTC+2)	To: 0920233978	00:00:22 <b>Källhämtning:</b> Filsystem	
786	Samtalslogg	Inkommande			2016-04-30 17:23:52(UTC+2)	From: 0920233978	00:00:13 <b>Källhämtning:</b> Filsystem	
787	Samtalslogg	Utgående			2016-05-01 10:51:55(UTC+2)	To: 0920233978	00:00:00 <b>Källhämtning:</b> Filsystem	
788	Samtalslogg	Utgående			2016-05-01 14:33:52(UTC+2)	To: 0920233978	00:00:53 <b>Källhämtning:</b> Filsystem	
789	Samtalslogg	Utgående			2016-05-01 16:25:55(UTC+2)	To: 0920233978	00:00:21 <b>Källhämtning:</b> Filsystem	
790	Samtalslogg	Inkommande			2016-05-01 16:35:02(UTC+2)	From: 0920233978	00:00:28 <b>Källhämtning:</b> Filsystem	
791	Samtalslogg	Utgående			2016-05-02 08:53:28(UTC+2)	To: 0920233978	00:00:00 <b>Källhämtning:</b> Filsystem	
792	SMS-meddelanden	Utgående			2016-05-02 09:23:17(UTC+2)	To: +46703133978 Älskling Jobb	Kollat om katten? <b>Källhämtning:</b> Filsystem	
793	Samtalslogg	Inkommande			2016-05-02 09:30:10(UTC+2)	From: 0920233978	00:01:10 <b>Källhämtning:</b> Filsystem	
794	Samtalslogg	Inkommande			2016-05-02 09:38:06(UTC+2)	From: 0920233978	00:01:10 <b>Källhämtning:</b> Filsystem	
795	Samtalslogg	Utgående			2016-05-02 12:34:04(UTC+2)	To: 0920233978	00:00:00 <b>Källhämtning:</b> Filsystem	
796	Samtalslogg	Inkommande			2016-05-02 13:45:32(UTC+2)	From: 0920233978	00:01:57 <b>Källhämtning:</b> Filsystem	
797	Samtalslogg	Utgående			2016-05-02 19:13:42(UTC+2)	To: 0920233978	00:00:00 <b>Källhämtning:</b> Filsystem	
798	Samtalslogg	Utgående			2016-05-02 19:15:03(UTC+2)	To: 0920233978	00:03:08 <b>Källhämtning:</b> Filsystem	
799	Samtalslogg	Utgående			2016-05-02 19:20:12(UTC+2)	To: 0920233978	00:01:03 <b>Källhämtning:</b> Filsystem	
800	SMS-meddelanden	Utgående			2016-05-03 18:35:19(UTC+2)	To: +46703133978 Älskling Jobb	Hej älskling hur går din dag? <b>Källhämtning:</b> Filsystem	
801	SMS-meddelanden	Inkommande			2016-05-03 18:36:11(UTC+2)	From: +46703133978 Älskling Jobb	Det rullar på! Självä? <b>Källhämtning:</b> Logisk	
802	SMS-meddelanden	Inkommande			2016-05-03 18:36:11(UTC+2)	From: +46703133978 Älskling Jobb	Det rullar på! Självä? <b>Källhämtning:</b> Filsystem	
803	SMS-meddelanden	Utgående			2016-05-03 22:15:00(UTC+2)	To: +46703133978 Älskling Jobb	Vad hade du fel på?:) <b>Källhämtning:</b> Filsystem	
804	SMS-meddelanden	Inkommande			2016-05-03 22:16:37(UTC+2)	From: +46703133978 Älskling Jobb	Vet inte <b>Källhämtning:</b> Filsystem	
805	SMS-meddelanden	Utgående			2016-05-03 22:16:57(UTC+2)	To: +46703133978 Älskling Jobb	Haha! Sov gott! Älskar dig <b>Källhämtning:</b> Logisk	
806	SMS-meddelanden	Utgående			2016-05-03 22:16:57(UTC+2)	To: +46703133978 Älskling Jobb	Haha! Sov gott! Älskar dig <b>Källhämtning:</b> Filsystem	
807	SMS-meddelanden	Inkommande			2016-05-03 22:17:44(UTC+2)	From: +46703133978 Älskling Jobb	Natti natti älskar dig <b>Källhämtning:</b> Logisk	
808	SMS-meddelanden	Inkommande			2016-05-03 22:17:44(UTC+2)	From: +46703133978 Älskling Jobb	Natti natti älskar dig <b>Källhämtning:</b> Filsystem	
809	Samtalslogg	Inkommande			2016-05-04 11:18:17(UTC+2)	From: 0920233978	00:00:46 <b>Källhämtning:</b> Filsystem	
810	Samtalslogg	Inkommande			2016-05-04 11:19:25(UTC+2)	From: 0920233978	00:01:55 <b>Källhämtning:</b> Filsystem	
811	Samtalslogg	Utgående			2016-05-04 11:23:00(UTC+2)	To: 0920233978	00:03:40 <b>Källhämtning:</b> Filsystem	
812	Samtalslogg	Inkommande			2016-05-04 11:33:14(UTC+2)	From: 0920233978	00:03:34 <b>Källhämtning:</b> Filsystem	

813 Teleföretning - Kontakt mellan Emilia och Pär , 2017-08-29 13:18 diariernr: 5000-K582267-16								266
814	Samtalslogg	Utgående		2016-05-04 13:34:27(UTC+2)	To: 0920233978	00:05:04 <b>Källhämtning:</b> Filsystem		
815	Samtalslogg	Utgående		2016-05-04 13:41:34(UTC+2)	To: 0920233978	00:00:31 <b>Källhämtning:</b> Filsystem		
816	Samtalslogg	Utgående		2016-05-04 13:57:48(UTC+2)	To: 0920233978	00:03:39 <b>Källhämtning:</b> Filsystem		
817	Samtalslogg	Utgående		2016-05-04 16:11:07(UTC+2)	To: 0920233978	00:00:00 <b>Källhämtning:</b> Filsystem		
818	Samtalslogg	Inkommande		2016-05-04 16:15:45(UTC+2)	From: 0920233978	00:00:26 <b>Källhämtning:</b> Filsystem		
819	Samtalslogg	Utgående		2016-05-04 19:36:43(UTC+2)	To: 0920233978	00:00:00 <b>Källhämtning:</b> Filsystem		
820	Samtalslogg	Utgående		2016-05-04 19:38:22(UTC+2)	To: 0920233978	00:00:00 <b>Källhämtning:</b> Filsystem		
821	Samtalslogg	Utgående		2016-05-04 19:44:28(UTC+2)	To: 0920233978	00:00:00 <b>Källhämtning:</b> Filsystem		
822	Samtalslogg	Utgående		2016-05-04 19:54:30(UTC+2)	To: 0920233978	00:00:00 <b>Källhämtning:</b> Filsystem		
823	Samtalslogg	Utgående		2016-05-04 20:13:46(UTC+2)	To: 0920233978	00:00:00 <b>Källhämtning:</b> Filsystem		
824	Samtalslogg	Utgående		2016-05-04 20:41:05(UTC+2)	To: 0920233978	00:01:37 <b>Källhämtning:</b> Filsystem		
825	Samtalslogg	Utgående		2016-05-04 20:54:02(UTC+2)	To: 0920233978	00:00:48 <b>Källhämtning:</b> Filsystem		
826	Samtalslogg	Utgående		2016-05-05 17:10:52(UTC+2)	To: 0920233978	00:00:00 <b>Källhämtning:</b> Filsystem		
827	Samtalslogg	Utgående		2016-05-05 17:14:33(UTC+2)	To: 0920233978	00:00:00 <b>Källhämtning:</b> Filsystem		
828	Samtalslogg	Utgående		2016-05-05 17:21:11(UTC+2)	To: 0920233978	00:00:00 <b>Källhämtning:</b> Filsystem		
829	Samtalslogg	Utgående		2016-05-06 12:20:23(UTC+2)	To: 0920233978	00:00:00 <b>Källhämtning:</b> Filsystem		
830	Samtalslogg	Utgående		2016-05-06 12:42:50(UTC+2)	To: 0920233978	00:00:00 <b>Källhämtning:</b> Filsystem		
831	Samtalslogg	Utgående		2016-05-06 13:17:13(UTC+2)	To: 0920233978	00:00:34 <b>Källhämtning:</b> Filsystem		
832	Samtalslogg	Utgående		2016-05-06 13:30:10(UTC+2)	To: 0920233978	00:00:13 <b>Källhämtning:</b> Filsystem		
833	Samtalslogg	Utgående		2016-05-06 17:39:34(UTC+2)	To: 0920233978	00:00:42 <b>Källhämtning:</b> Filsystem		
834	SMS-meddelanden	Utgående		2016-05-06 17:58:12(UTC+2)	To: +46703133978 Älskling Jobb	Du kan ju säga till sköterskan att du gärna vill att jag ska stanna <b>Källhämtning:</b> Filsystem		
835	Samtalslogg	Utgående		2016-05-06 18:37:32(UTC+2)	To: 0920233978	00:02:13 <b>Källhämtning:</b> Filsystem		
836	Samtalslogg	Inkommande		2016-05-08 18:02:45(UTC+2)	From: 0920233978	00:00:00 <b>Källhämtning:</b> Filsystem		
837	Samtalslogg	Utgående		2016-05-08 18:03:04(UTC+2)	To: 0920233978	00:00:32 <b>Källhämtning:</b> Filsystem		
838	SMS-meddelanden	Utgående		2016-05-08 18:07:26(UTC+2)	To: +46703133978 Älskling Jobb	En jävla grej ville jag göra <b>Källhämtning:</b> Filsystem		
839	SMS-meddelanden	Inkommande		2016-05-08 18:07:52(UTC+2)	From: +46703133978 Älskling Jobb	Men jag också <b>Källhämtning:</b> Filsystem		
840	SMS-meddelanden	Utgående		2016-05-08 18:08:49(UTC+2)	To: +46703133978 Älskling Jobb	Uppenbarligen inte <b>Källhämtning:</b> Filsystem		
841	SMS-meddelanden	Utgående		2016-05-09 02:55:16(UTC+2)	To: +46703133978 Älskling Jobb	Älskar dig älskling! Kör försiktigt! <b>Källhämtning:</b> Filsystem		
842	SMS-meddelanden	Utgående		2016-05-09 08:38:50(UTC+2)	To: +46703133978 Älskling Jobb	Kommit fram? <b>Källhämtning:</b> Filsystem		
843	Samtalslogg	Utgående		2016-05-09 08:44:21(UTC+2)	To: 0920233978	00:00:50 <b>Källhämtning:</b> Filsystem		
844	Samtalslogg	Inkommande		2016-05-09 10:28:33(UTC+2)	From: 0920233978	00:14:01 <b>Källhämtning:</b> Filsystem		
845	Samtalslogg	Utgående		2016-05-09 11:00:17(UTC+2)	To: 0920233978	00:00:00 <b>Källhämtning:</b> Filsystem		
846	Samtalslogg	Utgående		2016-05-09 11:00:51(UTC+2)	To: 0920233978	00:01:07 <b>Källhämtning:</b> Filsystem		
847	Samtalslogg	Utgående		2016-05-09 11:02:20(UTC+2)	To: 0920233978	00:01:50 <b>Källhämtning:</b> Filsystem		
848	Samtalslogg	Utgående		2016-05-09 11:09:54(UTC+2)	To: 0920233978	00:01:32 <b>Källhämtning:</b> Filsystem		
849	Samtalslogg	Utgående		2016-05-09 11:13:05(UTC+2)	To: 0920233978	00:00:00 <b>Källhämtning:</b> Filsystem		
850	Samtalslogg	Inkommande		2016-05-09 11:13:37(UTC+2)	From: 0920233978	00:03:28 <b>Källhämtning:</b> Filsystem		
851	Samtalslogg	Utgående		2016-05-09 11:22:37(UTC+2)	To: 0920233978	00:00:00 <b>Källhämtning:</b> Filsystem		
852	Samtalslogg	Utgående		2016-05-09 11:23:54(UTC+2)	To: 0920233978	00:02:07 <b>Källhämtning:</b> Filsystem		

853 Teleföretning - Kontakt mellan Emilia och Pär , 2017-08-29 13:18 diariernr: 5000-K582267-16								267
854	Samtalslogg	Utgående			2016-05-09 11:46:10(UTC+2)	To: 0920233978	00:00:00 <b>Källhämtning:</b> Filsystem	
855	SMS-meddelanden	Utgående			2016-05-09 11:53:48(UTC+2)	To: +46703133978 Älskling Jobb	Ring när du kan <b>Källhämtning:</b> Filsystem	
856	Samtalslogg	Utgående			2016-05-09 12:01:38(UTC+2)	To: 0920233978	00:03:19 <b>Källhämtning:</b> Filsystem	
857	Samtalslogg	Inkommande			2016-05-09 12:07:22(UTC+2)	From: 0920233978	00:01:09 <b>Källhämtning:</b> Filsystem	
858	Samtalslogg	Utgående			2016-05-09 12:37:59(UTC+2)	To: 0920233978	00:00:00 <b>Källhämtning:</b> Filsystem	
859	Samtalslogg	Inkommande			2016-05-09 12:38:34(UTC+2)	From: 0920233978	00:02:50 <b>Källhämtning:</b> Filsystem	
860	Samtalslogg	Utgående			2016-05-09 12:51:51(UTC+2)	To: 0920233978	00:00:00 <b>Källhämtning:</b> Filsystem	
861	Samtalslogg	Utgående			2016-05-09 12:52:48(UTC+2)	To: 0920233978	00:01:54 <b>Källhämtning:</b> Filsystem	
862	Samtalslogg	Inkommande			2016-05-09 13:16:01(UTC+2)	From: 0920233978	00:00:22 <b>Källhämtning:</b> Filsystem	
863	Samtalslogg	Inkommande			2016-05-09 13:17:00(UTC+2)	From: 0920233978	00:00:44 <b>Källhämtning:</b> Filsystem	
864	Samtalslogg	Utgående			2016-05-09 13:31:22(UTC+2)	To: 0920233978	00:00:00 <b>Källhämtning:</b> Filsystem	
865	Samtalslogg	Inkommande			2016-05-09 13:31:49(UTC+2)	From: 0920233978	00:02:55 <b>Källhämtning:</b> Filsystem	
866	Samtalslogg	Utgående			2016-05-09 13:41:28(UTC+2)	To: 0920233978	00:00:01 <b>Källhämtning:</b> Filsystem	
867	Samtalslogg	Inkommande			2016-05-09 13:41:59(UTC+2)	From: 0920233978	00:01:23 <b>Källhämtning:</b> Filsystem	
868	Samtalslogg	Utgående			2016-05-09 22:07:34(UTC+2)	To: 0920233978	00:00:00 <b>Källhämtning:</b> Filsystem	
869	Samtalslogg	Utgående			2016-05-10 08:42:56(UTC+2)	To: 0920233978	00:00:00 <b>Källhämtning:</b> Filsystem	
870	Samtalslogg	Utgående			2016-05-10 08:43:25(UTC+2)	To: 0920233978	00:00:00 <b>Källhämtning:</b> Filsystem	
871	Samtalslogg	Utgående			2016-05-10 08:44:18(UTC+2)	To: 0920233978	00:00:00 <b>Källhämtning:</b> Filsystem	
872	Samtalslogg	Utgående			2016-05-10 08:44:48(UTC+2)	To: 0920233978	00:00:00 <b>Källhämtning:</b> Filsystem	
873	Samtalslogg	Utgående			2016-05-10 08:45:05(UTC+2)	To: 0920233978	00:00:00 <b>Källhämtning:</b> Filsystem	
874	Samtalslogg	Utgående			2016-05-10 08:45:12(UTC+2)	To: 0920233978	00:00:00 <b>Källhämtning:</b> Filsystem	
875	Samtalslogg	Utgående			2016-05-10 08:45:19(UTC+2)	To: 0920233978	00:00:00 <b>Källhämtning:</b> Filsystem	
876	Samtalslogg	Utgående			2016-05-10 08:45:25(UTC+2)	To: 0920233978	00:00:00 <b>Källhämtning:</b> Filsystem	
877	Samtalslogg	Utgående			2016-05-10 08:45:47(UTC+2)	To: 0920233978	00:03:18 <b>Källhämtning:</b> Filsystem	
878	Samtalslogg	Inkommande			2016-05-10 09:30:35(UTC+2)	From: 0920233978	00:01:48 <b>Källhämtning:</b> Filsystem	
879	Samtalslogg	Inkommande			2016-05-10 09:38:27(UTC+2)	From: 0920233978	00:01:07 <b>Källhämtning:</b> Filsystem	
880	Samtalslogg	Utgående			2016-05-10 09:52:17(UTC+2)	To: 0920233978	00:01:15 <b>Källhämtning:</b> Filsystem	
881	Samtalslogg	Utgående			2016-05-10 16:52:13(UTC+2)	To: 0920233978	00:00:00 <b>Källhämtning:</b> Filsystem	
882	Samtalslogg	Utgående			2016-05-10 18:22:47(UTC+2)	To: 0920233978	00:00:35 <b>Källhämtning:</b> Filsystem	
883	Samtalslogg	Utgående			2016-05-10 18:30:13(UTC+2)	To: 0920233978	00:00:12 <b>Källhämtning:</b> Filsystem	
884	Samtalslogg	Utgående			2016-05-10 19:02:40(UTC+2)	To: 0920233978	00:02:12 <b>Källhämtning:</b> Filsystem	
885	Samtalslogg	Utgående			2016-05-10 19:10:36(UTC+2)	To: 0920233978	00:01:07 <b>Källhämtning:</b> Filsystem	
886	Samtalslogg	Utgående			2016-05-11 16:09:50(UTC+2)	To: 0920233978	00:03:05 <b>Källhämtning:</b> Filsystem	
887	Samtalslogg	Utgående			2016-05-12 07:58:04(UTC+2)	To: 0920233978	00:00:39 <b>Källhämtning:</b> Filsystem	
888	Samtalslogg	Inkommande			2016-05-12 08:06:17(UTC+2)	From: 0920233978	00:00:14 <b>Källhämtning:</b> Filsystem	
889	Samtalslogg	Utgående			2016-05-12 09:30:58(UTC+2)	To: 0920233978	00:00:00 <b>Källhämtning:</b> Filsystem	
890	Samtalslogg	Inkommande			2016-05-12 15:20:00(UTC+2)	From: 0920233978	00:02:39 <b>Källhämtning:</b> Filsystem	
891	SMS-meddelanden	Utgående			2016-05-12 22:04:47(UTC+2)	To: +46703133978 Älskling Jobb	Du får inte se soa utan mig!!!! <b>Källhämtning:</b> Filsystem	
892	Samtalslogg	Utgående			2016-05-12 22:17:47(UTC+2)	To: 0920233978	00:00:00 <b>Källhämtning:</b> Filsystem	
893	Samtalslogg	Inkommande			2016-05-12 22:18:21(UTC+2)	From: 0920233978	00:01:46 <b>Källhämtning:</b> Filsystem	
894	Samtalslogg	Inkommande			2016-05-12 22:23:46(UTC+2)	From: 0920233978	00:02:37 <b>Källhämtning:</b> Filsystem	

894 Teleföretning - Kontakt mellan Emilia och Pär , 2017-08-29 13:18 diariernr: 5000-K582267-16								268
896	Samtalslogg	Inkommande			2016-05-12 23:12:14(UTC+2)	From: 0920233978	00:03:05 <b>Källhämtnings:</b> Filsystem	
897	Samtalslogg	Inkommande			2016-05-13 13:26:02(UTC+2)	From: 0920233978	00:02:40 <b>Källhämtnings:</b> Filsystem	
898	SMS-meddelanden	Utgående			2016-05-13 18:16:59(UTC+2)	To: +46703133978 Älskling Jobb	Ska du ha nå?:) <b>Källhämtnings:</b> Filsystem	
899	Samtalslogg	Inkommande			2016-05-13 18:30:49(UTC+2)	From: 0920233978	00:00:00 <b>Källhämtnings:</b> Filsystem	
900	Samtalslogg	Inkommande			2016-05-13 18:33:28(UTC+2)	From: 0920233978	00:01:42 <b>Källhämtnings:</b> Filsystem	
901	Samtalslogg	Utgående			2016-05-14 03:40:24(UTC+2)	To: 0920233978	00:00:00 <b>Källhämtnings:</b> Filsystem	
902	Samtalslogg	Utgående			2016-05-14 12:07:33(UTC+2)	To: 0920233978	00:01:39 <b>Källhämtnings:</b> Filsystem	
903	Samtalslogg	Inkommande			2016-05-14 12:37:05(UTC+2)	From: 0920233978	00:00:47 <b>Källhämtnings:</b> Filsystem	
904	Samtalslogg	Inkommande			2016-05-14 15:31:59(UTC+2)	From: 0920233978	00:00:00 <b>Källhämtnings:</b> Filsystem	
905	Samtalslogg	Utgående			2016-05-14 16:22:21(UTC+2)	To: 0920233978	00:01:37 <b>Källhämtnings:</b> Filsystem	
906	Samtalslogg	Utgående			2016-05-14 20:08:42(UTC+2)	To: 0920233978	00:00:00 <b>Källhämtnings:</b> Filsystem	
907	Samtalslogg	Inkommande			2016-05-14 20:09:04(UTC+2)	From: 0920233978	00:01:44 <b>Källhämtnings:</b> Filsystem	
908	SMS-meddelanden	Utgående			2016-05-15 10:08:44(UTC+2)	To: +46703133978 Älskling Jobb	Vilken tid skulle vi va i stugan? För Anders kunde inte förens tolv då pojken har karate tävling just nu <b>Källhämtnings:</b> Filsystem	
909	Samtalslogg	Utgående			2016-05-15 10:40:02(UTC+2)	To: 0920233978	00:01:30 <b>Källhämtnings:</b> Filsystem	
910	SMS-meddelanden	Utgående			2016-05-15 12:47:50(UTC+2)	To: +46703133978 Älskling Jobb	Köttfärs ketchup krossade tomater lök lasagneplattor svartpeppar ägg bakmargarin mjölk <b>Källhämtnings:</b> Filsystem	
911	Samtalslogg	Utgående			2016-05-15 12:57:57(UTC+2)	To: 0920233978	00:00:24 <b>Källhämtnings:</b> Filsystem	
912	Samtalslogg	Inkommande			2016-05-15 13:03:03(UTC+2)	From: 0920233978	00:00:00 <b>Källhämtnings:</b> Filsystem	
913	Samtalslogg	Utgående			2016-05-15 13:03:22(UTC+2)	To: 0920233978	00:00:00 <b>Källhämtnings:</b> Filsystem	
914	Samtalslogg	Inkommande			2016-05-15 13:03:25(UTC+2)	From: 0920233978	00:00:30 <b>Källhämtnings:</b> Filsystem	
915	Samtalslogg	Inkommande			2016-05-15 13:05:08(UTC+2)	From: 0920233978	00:02:39 <b>Källhämtnings:</b> Filsystem	
916	SMS-meddelanden	Utgående			2016-05-16 08:39:34(UTC+2)	To: +46703133978 Älskling Jobb	Jag älskar dig! Hoppas du får en bra dag! <b>Källhämtnings:</b> Filsystem	
917	SMS-meddelanden	Utgående			2016-05-16 09:28:15(UTC+2)	To: +46703133978 Älskling Jobb	Har ni kommit fram? <b>Källhämtnings:</b> Filsystem	
918	SMS-meddelanden	Utgående			2016-05-16 09:36:12(UTC+2)	To: +46703133978 Älskling Jobb	??? Blir orolig när du inte svarar <b>Källhämtnings:</b> Filsystem	
919	SMS-meddelanden	Utgående			2016-05-16 10:15:52(UTC+2)	To: +46703133978 Älskling Jobb	???? <b>Källhämtnings:</b> Filsystem	
920	Samtalslogg	Utgående			2016-05-16 10:21:46(UTC+2)	To: 0920233978	00:00:52 <b>Källhämtnings:</b> Filsystem	
921	SMS-meddelanden	Utgående			2016-05-16 14:17:42(UTC+2)	To: +46703133978 Älskling Jobb	Reservdelarna har kommit <b>Källhämtnings:</b> Filsystem	
922	SMS-meddelanden	Utgående			2016-05-16 14:36:53(UTC+2)	To: +46703133978 Älskling Jobb	På vilken affär köpte du dom där masskampens <b>Källhämtnings:</b> Filsystem	
923	SMS-meddelanden	Utgående			2016-05-16 14:36:58(UTC+2)	To: +46703133978 Älskling Jobb	Maiskakorna? <b>Källhämtnings:</b> Filsystem	
924	Samtalslogg	Inkommande			2016-05-16 15:36:08(UTC+2)	From: 0920233978	00:01:18 <b>Källhämtnings:</b> Filsystem	
925	Samtalslogg	Inkommande			2016-05-16 18:54:37(UTC+2)	From: 0920233978	00:02:25 <b>Källhämtnings:</b> Filsystem	
926	SMS-meddelanden	Utgående			2016-05-17 08:21:08(UTC+2)	To: +46703133978 Älskling Jobb	11 000 1 <b>Källhämtnings:</b> Logisk	
927	SMS-meddelanden	Utgående			2016-05-17 08:21:08(UTC+2)	To: +46703133978 Älskling Jobb	1110001 <b>Källhämtnings:</b> Filsystem	
928	SMS-meddelanden	Utgående			2016-05-17 08:21:48(UTC+2)	To: +46703133978 Älskling Jobb	<b>Källhämtnings:</b> Logisk	
929	SMS-meddelanden	Utgående			2016-05-17 08:21:48(UTC+2)	To: +46703133978 Älskling Jobb	<b>Källhämtnings:</b> Filsystem	
930	Samtalslogg	Inkommande			2016-05-17 09:05:50(UTC+2)	From: 0920233978	00:01:13 <b>Källhämtnings:</b> Filsystem	

931 Teleförmöning - Kontakt mellan Emilia och Pär , 2017-08-29 13:18 diariernr: 5000-K582267-16								269
932	SMS-meddelanden	Utgående			2016-05-18 10:46:41(UTC+2)	To: +46703133978 Älskling Jobb	Glöm aldrig hur mycket jag älskar dig <b>Källhämtning:</b> Filsystem	
933	SMS-meddelanden				2016-05-18 10:46:41(UTC+2)	+46703133978 Älskling Jobb	<b>Källhämtning:</b> Filsystem	
934	SMS-meddelanden	Utgående			2016-05-18 11:11:09(UTC+2)	To: +46703133978 Älskling Jobb	Du kan väl svara på nått av mina sms:( <b>Källhämtning:</b> Filsystem	
935	SMS-meddelanden				2016-05-18 11:11:09(UTC+2)	+46703133978 Älskling Jobb	<b>Källhämtning:</b> Filsystem	
936	SMS-meddelanden	Inkommande			2016-05-18 11:42:28(UTC+2)	From: +46703133978 Älskling Jobb	Älskar dig å ! <b>Källhämtning:</b> Logisk	
937	SMS-meddelanden	Inkommande			2016-05-18 11:42:28(UTC+2)	From: +46703133978 Älskling Jobb	Älskar dig å ! <b>Källhämtning:</b> Filsystem	
938	SMS-meddelanden	Utgående			2016-05-18 13:58:08(UTC+2)	To: +46703133978 Älskling Jobb	Vet ni när ni kommer imorgon? ) <b>Källhämtning:</b> Filsystem	
939	SMS-meddelanden				2016-05-18 13:58:08(UTC+2)	+46703133978 Älskling Jobb	<b>Källhämtning:</b> Filsystem	
940	SMS-meddelanden	Inkommande			2016-05-18 14:07:57(UTC+2)	From: +46703133978 Älskling Jobb	Nix pix allt beror på hur det går, men jag hör väl av mig :) <b>Källhämtning:</b> Filsystem	
941	SMS-meddelanden	Utgående			2016-05-18 14:09:03(UTC+2)	To: +46703133978 Älskling Jobb	Okej:) för jag jobbar visst Men är ni hemma innan tio? <b>Källhämtning:</b> Filsystem	
942	SMS-meddelanden				2016-05-18 14:09:03(UTC+2)	+46703133978 Älskling Jobb	<b>Källhämtning:</b> Filsystem	
943	SMS-meddelanden	Inkommande			2016-05-18 14:11:43(UTC+2)	From: +46703133978 Älskling Jobb	Det ska jag väl ändå tro, annars fixar jag det! <b>Källhämtning:</b> Filsystem	
944	SMS-meddelanden	Utgående			2016-05-18 14:12:34(UTC+2)	To: +46703133978 Älskling Jobb	Okej men jag förvarna David om att jag kan bli sen så stressa inte <b>Källhämtning:</b> Filsystem	
945	SMS-meddelanden				2016-05-18 14:12:34(UTC+2)	+46703133978 Älskling Jobb	<b>Källhämtning:</b> Filsystem	



## Bilaga - Skäligen misstänkt

Enhet  
Polisregion Nord, Utredning 1 LPO Piteå Älvdal

Diariennr  
5000-K582267-16

Skäligen misstänkt person  
Öberg, Emilia Irene

Personnr  
19920208-3706



# Personalia och dagsbotsuppgift

Utskriftsdatum  
2018-05-02

Namn <b>Öberg, Emilia Irene</b>		Personnummer <b>19920208-3706</b>	
Tilltalsnamn <b>Emilia</b>	Kallas för	Öknamn	Kön <b>Kvinna</b>
Födelseförsamling <b>S:t Olov</b>	Födelselän <b>Västerbottens län</b>	Födelseort utland	
Medborgarskap <b>Sverige</b>	Hemvistland	Telefonnr <b>0730733347: Hemtelefon</b>	
Adress <b>Tubölegatan 11 A</b> <b>931 55 Skellefteå</b>		<b>0767778089: Mobiltelefon</b>	
Folkbokföringsort <b>Skellefteå</b>		Senast kontrollerad mot folkbokföring <b>2018-05-02</b>	
Föräldrars/Vårdnadshavares namn och adress (beträffande den som inte fyllt 20 år)			
Utbildning			
Yrke / Titel			
Arbetsgivare		Telefonnr	
Anställning (nuvarande och tidigare)			
Arbetsförhet och hälsotillstånd			
Kompletterande uppgifter			
Uppgiven inkomst	Bidrag	Civilstånd	
Maka/make/sambos inkomst		Hemmavarande barn under 18 år <b>2</b>	
Försörjningsplikt		Skulder	
Förmögenhet			
Kontroll utförd			
Taxerad inkomst <b>90200</b>		Taxeringsår <b>2017</b>	
Maka/make/sambos taxerade inkomst			
Taxeringskontroll utförd av <b>Stefan Lidman</b>		Datum <b>2018-05-02</b>	



**Polisen**

# Underrättelse/Delgivning jml RB 23:18a

Enhet  
Polisregion Nord, Utredning 1 LPO Piteå Älvdal

Ärende

Diariernr 5000-K582267-16  
Handläggare Lidman, Stefan

Gärning  
Försök till mord, alt. förberedelse till mord 2016-04-15 -- 2016-05-18

Berörd person

Personnr 19920208-3706	Efternamn Öberg	Förnamn Emilia Irene
Underrättelse utsänd	Yttrande senast	Underrättelse slutförd 2018-05-02
		Delgiven info. om ev. förenklad delgivning

Underrättelsesätt  
Skriftlig underrättelse

Notering  
Emilia Öberg har delgivits utredningen genom sin försvarare Carolina Nilsson.

Resultat av underrättelsen/delgivningen  
Ej erinran

Försvarare

Namn  
Carolina Nilsson

Underrättelse utsänd	Yttrande senast	Underrättelse slutförd 2018-05-02
----------------------	-----------------	--------------------------------------

Underrättelsesätt  
Skriftlig underrättelse

Notering

Resultat av underrättelsen/delgivningen  
Ej erinran