Polisen

Förundersökningsprotokoll

Åklnr
AM-53883-23

Signerat av
Jörgen Eriksson

Signerat datum
2023-07-26 10:39

Datum
2023-07-14

Arkiv/Åkl. ex

ÖREBRO TINGSRÄTT
INKOM: 2023-07-27
MÅLNR: B 1787-23
AKTBIL: 184

Enhet
Region Bergslagen, Grova brott 1 PO Örebro

Handläggare (Protokollförare)
Jörgen Eriksson

Bitr. handläggare
Lars-Olof Lindberg
Lucas Dullaghan

Undersökningsledare
Elisabeth Anderson

Polisens diarienummer
5000-K436365-23

Personer i ärendet

Förtursmål	Beslag	Målsägande vill bli underrättad om tidpunkt för huvudförhandlingen
Målsägande/misstänkt under 18 år	Finns	Nej
Ersättningsyrkanden		**Tolk krävs**
Finns ej		

Misstänkt (Efternamn och förnamn)	Personnummer
Joha, Abdullah	20060321-0410

Brott	Förhandsgodkännande enligt RB 48:10
Grovt vapenbrott, Narkotikabrott, Ringa narkotikabrott	Nej

Misstänkt har delgivits information om att förenklad delgivning kan komma att användas av polis och tingsrätt (skriftligt överlämnad vid ett personligt sammanträffande).

Misstänkt har delgivits information om att tillgänglighetsdelgivning kan komma att användas av tingsrätt (skriftligt överlämnad vid ett personligt sammanträffande).

Underrättad om slutförd förundersökning / utredning enligt RB 23:18a	Yttrande senast (rådrum)
2023-07-19, underrättelse genom vanlig delgivning	2023-07-25
	Resultat av slutunderrättelse
	Ingen erinran

Försvarare
Abbaszadeh, Soren, förordnad 2023-05-30

Underrättad om slutförd förundersökning / utredning	Yttrande senast (rådrum)
2023-07-19, skriftlig underrättelse	2023-07-25
	Resultat av slutunderrättelse
	Ingen erinran

Misstänkt (Efternamn och förnamn)	Personnummer
Ali, Ayman Mohamed	20041212-3952

Brott	Förhandsgodkännande enligt RB 48:10
Grovt vapenbrott, Narkotikabrott, Ringa narkotikabrott	Nej

Misstänkt har delgivits information om att förenklad delgivning kan komma att användas av polis och tingsrätt (skriftligt överlämnad vid ett personligt sammanträffande).

Misstänkt har delgivits information om att tillgänglighetsdelgivning kan komma att användas av tingsrätt (skriftligt överlämnad vid ett personligt sammanträffande).

Underrättad om slutförd förundersökning / utredning enligt RB 23:18a	Yttrande senast (rådrum)
2023-07-20, underrättelse genom vanlig delgivning	2023-07-25
	Resultat av slutunderrättelse
	Ingen erinran

Försvarare
Zivojinovic, Hanna-Marija, förordnad 2023-04-16

Underrättad om slutförd förundersökning / utredning	Yttrande senast (rådrum)
2023-07-19, muntlig underrättelse	2023-07-25
	Resultat av slutunderrättelse: Ingen erinran

Misstänkt (Efternamn och förnamn)	Personnummer
Safdari, Milad	20060918-2415

Brott	Förhandsgodkännande enligt RB 48:10
Grovt vapenbrott, Narkotikabrott, Ringa narkotikabrott	Nej

Misstänkt har delgivits information om att förenklad delgivning kan komma att användas av polis och tingsrätt (skriftligt överlämnad vid ett personligt sammanträffande).
2023-04-16

Misstänkt har delgivits information om att tillgänglighetsdelgivning kan komma att användas av tingsrätt (skriftligt överlämnad vid ett personligt sammanträffande).

Underrättad om slutförd förundersökning / utredning enligt RB 23:18a	Yttrande senast (rådrum)
2023-07-19, underrättelse genom vanlig delgivning	2023-07-25
	Resultat av slutunderrättelse: Ingen erinran

Försvarare
Lindblom, Håkan, förordnad 2023-04-18

Underrättad om slutförd förundersökning / utredning	Yttrande senast (rådrum)
2023-07-19, skriftlig underrättelse	2023-07-25
	Resultat av slutunderrättelse: Ingen erinran

Brott i ärendet

Brottsbeskrivning
Grovt vapenbrott

Brottsplatsadress	Händelse inträffad	Händelse inträffad mellan
Örnsköldsgatan 77, Örebro	- - :	2023-04-16 - 2023-04-16

Aktör	Roll
Ali, Ayman Mohamed	Misstänkt
Diab, Alaiddin Imad	Vittne
Joha, Abdullah	Misstänkt
Kawro, Ninos	Vittne
Safdari, Milad	Misstänkt
Sayegh, Raffi	Vittne

Brottsbeskrivning
Narkotikabrott

Brottsplatsadress	Händelse inträffad	Händelse inträffad mellan
Örnsköldsgatan 77, Örebro	- - :	2023-04-16 - 2023-04-16

Aktör	Roll
Ali, Ayman Mohamed	Misstänkt
Alsamahi, Hayder Kareem Hashim	Vittne
Joha, Abdullah	Misstänkt
Safdari, Milad	Misstänkt

Brottsbeskrivning
Ringa narkotikabrott

Brottsplatsadress	Händelse inträffad	Händelse inträffad mellan
Örnsköldsgatan 77, Örebro	- - :	2023-04-16 - 2023-04-16

Aktör	Roll
Ali, Ayman Mohamed	Misstänkt

Brottsbeskrivning
Ringa narkotikabrott

Brottsplatsadress	Händelse inträffad	Händelse inträffad mellan
Örnsköldsgatan 77, Örebro	- - :	2023-04-16 - 2023-04-16

Aktör	Roll
Safdari, Milad	Misstänkt

Brottsbeskrivning
Ringa narkotikabrott

Brottsplatsadress	Händelse inträffad	Händelse inträffad mellan
Örnsköldsgatan 77, Örebro	- - :	2023-04-16 - 2023-04-16

Aktör	Roll
Joha, Abdullah	Misstänkt

Notering

Sidomaterial finns i DurTvå och Filip.
I denna förundersökning har Hemliga tvångsmedel (HTM) använts i form av Hemlig övervakning av elektronisk kommunikation (HÖK)

Innehållsförteckning

Diarienr	Uppgiftstyp	Sida
	Anmälan	
5000-K436365-23	Anmälan	8
	Bilaga: Ursprunglig anmälan	
	Händelserapport	
	Händelserapport 5701-20230416-0034 (Sekretessmarkerad version)	10
	PM- Avrapportering Örnsköldsg	
	Avrapporteringspm Angående husrannsakan Örnsköldsgatan 77	24
	PM Gripande av Abdullah	25
	PM Insats PM	26
	Avrapporteringspm	28
	Nätverkskoppling/ GVI	
	GVI	29
	PM Ayman Ali	31
	PM Ayman Alis placeringar/verkställande	32
	Bilder/ visualiseringar	
	Lägenhet/ beslag	
	Fotografi(er) Visualisering av lägenhet och beslag	33
	Visualisering tändsatspartiklar	
	Visualisering av tändsatspartiklar	44
	Författargatan/ Örnsköldsgatan	
	Bildjämförelse vapenvårdkit Författarg- Örnsköldsg	58
	Bildjämförelse fatbikes Författargatan- Örnsköldsg	62
	Film/bild från telefon/ Örnsköldsg 77	
	Bildjämförelse vapen	72
	Fotografi(er) Bildjämförelse & Genomsökning på distans	82
	Vapen och ammunition- utlåtande	
	NFC redovisning (ammunition) 2023-07-13 underskriven	87
	NFC redovisning (vapen ammunition) 2023-06-27 underskriven	92
	NFC redovisning (vapen ammunition) 2023-05-26 underskriven	102
	Fingeravtryck	
	NFC redovisning (fingeravtrycksjämförelse) 2023-05-16 underskriven	107
	NFC redovisning (fingeravtrycksframkallning) 2023-05-26 underskriven	113
	NFC redovisning (fingeravtrycksjämförelse) 2023-05-31 underskriven	120
	NFC redovisning (fingeravtrycksframkallning) 2023-06-01 underskriven	126

NFC redovisning (fingeravtrycksjämförelse) 2023-06-14 underskriven..... 132

DNA

NFC redovisning (DNA) 2023-06-02 underskriven..... 140
NFC redovisning (DNA) 2023-06-16 underskriven..... 156
NFC redovisning (DNA) 2023-07-04 underskriven..... 175
NFC redovisning (DNA) 2023-07-07 underskriven..... 188

Tändsatspartiklar

NFC redovisning (tändsatspartiklar) 2023-06-16 underskriven..... 198
Analysresultat NFC- DNA, träffrapport och tändsatspartiklar..... 205
NFC redovisning (Tändsatspartiklar) 2023-06-29 underskriven..... 208

RMV- narkotika

Analys RMV, Joha, Abdullah..... 216
Analys RMV, Safdari, Milad..... 220
Analys RMV, Ali, Ayman Mohamed..... 224
NFC redovisning (drog) 2023-05-02 underskriven..... 228

Frekvensanalys positioneringar

Rapport Frekvensanalys av positioneringar..... 230

Genomgång mobiltelefoner

PM 249
Undersökningsprotokoll BG43864-1 - Extraktion..... 251
Rapport BG43864-1 (Milad)..... 254
Undersökningsprotokoll BG43864-1 - Analys film Snapchat..... 263
NFC redovisning (Bildjämförelse) 2023-05-19 underskriven..... 268
Undersökningsprotokoll BG43862-1 - Extraktion..... 280
Rapport BG43862-1 Abdullah..... 283
Bilaga: Bilaga 1
Bilaga: Bilaga 2
Bilaga: Bilaga 3
PM Slangord "tabbe"..... 327
Undersökningsprotokoll BG43859-1 - Extraktion..... 328
Rapport telefontömning BG43859-1 Ayman Ali..... 331
UFED Rapport telefontömning Ayman BG43859-1..... 343
Undersökningsprotokoll BG43862-12 - Extraktion..... 359
Telefonprotokoll BG43862-12..... 362
UFED Rapport telefontömning Ayman BG43862-12..... 373

Tvångsmedel

Husrannsakan avseende Ali, Ayman Mohamed, ... 380
Resulterade i beslagsprotokoll: 2023-5000-BG43862..... 381
Beslagsprotokoll, 2023-5000-BG43888..... 383
Husrannsakan, ... 386
Resulterade i beslagsprotokoll: 2023-5000-BG45809..... 387
PM Husrannsakan 2023-04-20..... 388
Beslagsprotokoll, 2023-5000-BG45753..... 389
Beslagsprotokoll, 2023-5000-BG58543..... 391
Beslagsprotokoll, 2023-5000-BG52297..... 393
Husrannsakan avseende Joha, Abdullah, Beslu om genomsökning på distans. 395
Resulterade i beslagsprotokoll: 2023-5000-BG78580..... 396
PM Genomsökning på distans, Snapchat "abbe643"..... 397

Förhör vittne

Förhör med vittne, Alsamahi, Hayder Kareem Hashim 398
Förhör med vittne, Sayegh, Raffi 400
Förhör med vittne, Sayegh, Raffi 403
Bilaga: Bilder visade under förhör
Förhör med vittne, Kawro, Ninos 413
Bilaga: Bild/Foto
Förhör med vittne, Diab, Alaiddin Imad 417

Förhör misstänkta

Milad Safdari

Förhör med misstänkt, Safdari, Milad 419
Förhör med misstänkt, Safdari, Milad 421
Förhör med misstänkt, Safdari, Milad 424
Förhör med misstänkt, Safdari, Milad 428
Bilaga: Bild/Foto
Förhör med misstänkt, Safdari, Milad 434

Abdullah Joha

Förhör med misstänkt, Joha, Abdullah 24:8 förhör..... 437
Förhör med misstänkt, Joha, Abdullah 439
Förhör med misstänkt, Joha, Abdullah 442
Förhör med misstänkt, Joha, Abdullah 444
Förhör med misstänkt, Joha, Abdullah 448

Ayman Ali

Förhör med misstänkt, Ali, Ayman Mohamed 451
Förhör med misstänkt, Ali, Ayman Mohamed 452
Förhör med misstänkt, Ali, Ayman Mohamed 459
Bilaga: Bild/Foto
Förhör med misstänkt, Ali, Ayman Mohamed Förhör 4..... 463
Förhör med misstänkt, Ali, Ayman Mohamed 467

Personalia

Bilaga skäligen misstänkt, Ali, Ayman Mohamed..... 470
Bilaga skäligen misstänkt, Joha, Abdullah..... 472
Personalia, Joha, Abdullah..... 474
Bilaga skäligen misstänkt, Safdari, Milad..... 475

Anmälningsuppgifter

Anmälningsdatum: 2023-04-16 02:15 Enhet: 570210IG4, BF-IGV 4 LPO Örebro
Anmälningssätt: Polisanställd i tjänst Anmälningsansvarig: Sörensson, Angelica

---

Brott/Händelse

Brott/Benämning: Grovt vapenbrott
Variant: Grovt vapenbrott
Brottsform: Fullbordat
Rubricering: Grovt vapenbrott

Örnsköldsgatan 77, Örebro

Fr.o.m Söndag 2023-04-16 00:54 t.o.m Söndag 2023-04-16 01:45

Misstänkta personer:

Joha, Abdullah
Jouha, Fahd Vårdnadshavare
Medverkansform: Gärningsman
Safdari, Milad
Safdari, Qasem Vårdnadshavare
Medverkansform: Gärningsman
Ali, Ayman Mohamed
Medverkansform: Gärningsman

Övriga aktörer:

Brott/Händelse

Brott/Benämning: Narkotikabrott
Variant: Innehav m.m. (6 p)
Brottsform: Fullbordat
Rubricering: Narkotikabrott

Örnsköldsgatan 77, Örebro

Fr.o.m Söndag 2023-04-16 00:54 t.o.m Söndag 2023-04-16 01:45

Misstänkta personer:

Ali, Ayman Mohamed

Medverkansform: Gärningsman
Safdari, Milad
Safdari, Qasem Vårdnadshavare
Medverkansform: Gärningsman
Joha, Abdullah
Jouha, Fahd Vårdnadshavare
Medverkansform: Gärningsman

Övriga aktörer:

Fritext

INLEDNING
Patrull 23-1400 beordrades till platsen med anledning av ett misstänkt lägenhetsbråk i aktuell lägenhet. När patrullen knackade på dörren öppnade ingen dörren men patrullen kunde höra flertalet personer inne i lägenheten. När patrullen gick ut utomhus anträffades fyra pistoler samt misstänkt narkotika på marken nedanför lägenheten. Vid husrannsakan anträffades ytterligare laddade magasin inne i lägenheten.

BROTT
Grovt vapenbrott genom att de misstänkta innehaft skarpladdade pistoler.
Narkotikabrott genom att de misstänkta innehaft narkotika.

TVÅNGSMEDEL
Husrannsakan fara i dröjsmål beslutad kl 01:19.
De tre misstänkte personerna i lägenheten greps klockan 01:39.

ÖVRIGT
Foto
PM
Beslag

-

KC-POLIS

Händelserapport: **5701-20230416-0034 (AVSLUTAD)**

2023-04-16 00:46:24	4006, VAPENLAGEN	5701-20230416-0034 / 5701	112	GRUND
Prio.:(3) 3 NÄRTID	VAPENLAGEN	ÖREBRO	Ansvarig tjg nr:044664	
Operatör:7ROHA	Operatör:7ROHA	570210 (6573720,1464757)	-RLC57-126	

Adressinformation	
ÖRNSKÖLDSGATAN 77, MARKBACKEN, ÖREBRO, 70350	
Platsinfo:	[X] Adressvaliderad

Åtgärdskod
ANMÄLAN
FRIHETSBERÖVAD
PM/ÖVRIG DOKUMENTATION
CHATT/PLOTT/RITÖVERLÄGG
KLAR FÖR AVSLUT
KLAR FÖR AVSLUT

Anmälarinformation
0762281377
[?] Media [N] Kontakta anmälaren
Notes:

Datum/tid		
Påbörjad HR	2023-04-16	00:46:24
Parkerad	2023-04-16	00:47:01
Registrerad	2023-04-16	00:47:07
Beordrad	2023-04-16	00:52:40
Påbörjat uppdrag	2023-04-16	00:54:49
Klar på plats	2023-04-16	06:33:27
Frihetsberövad	2023-04-16	01:43:47
Klar	2023-04-16	07:35:22
Åtgärdskodad	2023-04-17	09:49:07
Avslutad	2023-04-17	09:52:14

Patrullaktivitet					
23-1400	2023-04-16	00:52:40	044664	060949	Beordrad
	ÖRNSKÖLDSGATAN 77, MARKBACKEN, ÖREBRO				
23-1400	2023-04-16	00:54:19	044664	060949	Beordrad
	MEDDELANDE SÄNT ÖRNSKÖLDSGATAN 77, MARKBACKEN, ÖREBRO; PO				
23-1400	2023-04-16	00:54:48	044664	060949	Påbörjat uppdrag
	ÖRNSKÖLDSGATAN 77, MARKBACKEN, ÖREBRO				
23-9190	2023-04-16	01:16:31	033124	075622	Beordrad
	ÖRNSKÖLDSGATAN 77, MARKBACKEN, ÖREBRO				
23-1410	2023-04-16	01:19:00	055602	044741	Beordrad
	ÖRNSKÖLDSGATAN 77, MARKBACKEN, ÖREBRO				
23-1410	2023-04-16	01:19:21	055602	044741	Knuten till HR
	SKALL KNYTNING GÖRAS MOT AKTUELL HÄNDELSE?				
23-1410	2023-04-16	01:19:21	055602	044741	Ledig
	PATRULLEN HAR TAGITS BORT 5701-20230416-0034				
23-1410	2023-04-16	01:19:21	055602	044741	Ledig
	PATRULLEN OMPRIORITERAD5701-20230416-0004 5701-20230416-0034				
23-1410	2023-04-16	01:22:38	055602	044741	Beordrad
	ÖRNSKÖLDSGATAN 77, MARKBACKEN, ÖREBRO				
23-9140	2023-04-16	01:22:41	091622	060916	Beordrad
	ÖRNSKÖLDSGATAN 77, MARKBACKEN, ÖREBRO				
23-1410	2023-04-16	01:22:56	055602	044741	Påbörjat uppdrag
	ÖRNSKÖLDSGATAN 77, MARKBACKEN, ÖREBRO				
23-9190	2023-04-16	01:22:58	033124	075622	Påbörjat uppdrag
	ÖRNSKÖLDSGATAN 77, MARKBACKEN, ÖREBRO				
23-9130	2023-04-16	01:23:55	075698	081429	Beordrad
	ÖRNSKÖLDSGATAN 77, MARKBACKEN, ÖREBRO				
23-9130	2023-04-16	01:29:46	075698	081429	Påbörjat uppdrag
	163248				

23-9140	2023-04-16	01:33:17	091622	060916	Ledig
23-9190	2023-04-16	01:39:57	033124	075622	Påbörjat uppdrag
	ÖRNSKÖLDSGATAN 77, MARKBACKEN, ÖREBRO				
23-9130	2023-04-16	01:39:57	075698	081429	Påbörjat uppdrag
	ÖRNSKÖLDSGATAN 77, MARKBACKEN, ÖREBRO				
23-1410	2023-04-16	01:39:57	055602	044741	Påbörjat uppdrag
	ÖRNSKÖLDSGATAN 77, MARKBACKEN, ÖREBRO				
23-1400	2023-04-16	01:39:57	044664	060949	Påbörjat uppdrag
	ÖRNSKÖLDSGATAN 77, MARKBACKEN, ÖREBRO				
23-9130	2023-04-16	01:43:47	075698	081429	Frihetsberövad
	+1GRIP				
23-9190	2023-04-16	01:51:52	033124	075622	Frihetsberövad
	++1GRIP>				
23-1430	2023-04-16	02:22:35	081398	062855	Beordrad
	ÖRNSKÖLDSGATAN 77, MARKBACKEN, ÖREBRO				
23-1430	2023-04-16	02:32:28	081398	062855	Påbörjat uppdrag
	122267				
23-1430	2023-04-16	03:20:37	081398	062855	Klar_på_plats
	ÖRNSKÖLDSGATAN 77, MARKBACKEN, ÖREBRO				
23-1410	2023-04-16	03:48:09	055602	044741	Klar_på_plats
	ÖRNSKÖLDSGATAN 77, MARKBACKEN, ÖREBRO				
23-1400	2023-04-16	03:48:11	044664	060949	Klar_på_plats
	ÖRNSKÖLDSGATAN 77, MARKBACKEN, ÖREBRO				
23-9130	2023-04-16	05:01:55	075698	081429	Ledig
23-9190	2023-04-16	05:21:21	033124	075622	Ledig
23-1400	2023-04-16	06:45:35	044664	060949	Ledig
23-1430	2023-04-16	07:27:27	081398	062855	Ledig
23-1410	2023-04-16	07:35:22	055602	044741	Ledig

Relation:	
HÄNDELSE - REL.	5701-20230416-0228 LÄNKADE AV OPERATÖR: 7ELSJ
HÄNDELSE - REL.	5701-20230416-0226 LÄNKADE AV OPERATÖR: 7ELSJ
HÄNDELSE - REL.	5701-20230417-0095 LÄNKADE AV OPERATÖR: 7KRBL
HÄNDELSE - REL.	5701-20230508-0268 LÄNKADE AV OPERATÖR: 7ELSJ
K-NUMMER - REL. TILL HÄNDELSE	5000-K0436365-23:SKAPAT AV OPERATÖR 025040
PERSON - ANMÄLARE	[redacted]
PERSON - GRIPEN	ABDULLAH JOHA
PERSON - GRIPEN	AYMAN MOHAMMED ALI
PERSON - GRIPEN	MILAD SAFDARI
PERSON - REGISTERSLAGNING	RAFFI SAYEGH

Fritext				
SPRÅKFÖRBRISTNINGAR	2023-04-16	00:46:34	RLC57-126	7ROHA
*	2023-04-16	00:46:34	RLC57-126	7ROHA
[redacted]	2023-04-16	00:46:40	RLC57-126	7ROHA
'	2023-04-16	00:46:40	RLC57-126	7ROHA
GRÅTER OCH KASTAR GREJER	2023-04-16	00:46:48	RLC57-126	7ROHA
*	2023-04-16	00:46:50	RLC57-126	7ROHA
LGH 1302	2023-04-16	00:47:10	RLC57-126	7ROHA
*	2023-04-16	00:47:10	RLC57-126	7ROHA
[redacted]	2023-04-16	00:47:13	RLC57-126	7ROHA
*	2023-	00:47:13	RLC57-126	7ROHA

	04-16			
TITTAT UNDER KNAPPEN HISTORIK ÖRNSKÖLDSGATAN 77	2023-04-16	00:47:27	RLC57-126	7ROHA
*	2023-04-16	00:47:28	RLC57-126	7ROHA
[redacted]	2023-04-16	00:48:04	RLC57-126	7ROHA
[redacted]	2023-04-16	00:48:05	RLC57-126	7ROHA
*	2023-04-16	00:48:07	RLC57-126	7ROHA
EV MINDERÅRIGA PÅ ADRESSEN, OKLART OM DET ÄR BRÅK ELLER FEST	2023-04-16	00:48:52	RLC57-126	7ROHA
*	2023-04-16	00:48:52	RLC57-126	7ROHA
[redacted]	2023-04-16	00:49:08	RLC57-126	7ROHA
*	2023-04-16	00:49:08	RLC57-126	7ROHA
PORTKOD 2479 OK KNAPP	2023-04-16	00:49:32	RLC57-126	7ROHA
*	2023-04-16	00:49:32	RLC57-126	7ROHA
HÖGST UPP TILL HÖGER, [redacted]	2023-04-16	00:49:48	RLC57-126	7ROHA
*	2023-04-16	00:49:49	RLC57-126	7ROHA
23-1400 BEORDRAD VIA DRAG/SLÄPP	2023-04-16	00:52:40	RLC57-126	7ROHA
PTRL INFO	2023-04-16	00:52:57	RLC57-126	7ROHA
*	2023-04-16	00:52:57	RLC57-126	7ROHA
23-1400 Påbörjat uppdrag	2023-04-16	00:54:49	RLC57-126	7ROHA
RÖRELSE INNE, INGEN SOM ÖPPNAR DÖRREN. NU NEDSLÄCKT.	2023-04-16	01:03:35	RLC57-127	7VIDU
*	2023-04-16	01:03:35	RLC57-127	7VIDU
23-9190 BEORDRAD VIA DRAG/SLÄPP	2023-04-16	01:16:31	RLC57-115	7HALI
*	2023-04-16	01:16:33	RLC57-115	7HALI
23-1410 BEORDRAD VIA DRAG/SLÄPP	2023-04-16	01:19:00	RLC57-126	7ROHA
23-1410 PATRULLEN OMPRIORITERAD 5701-20230416-0004	2023-04-16	01:19:21	RLC57-127	7VIDU
23-1410 BEORDRAD VIA DRAG/SLÄPP	2023-04-16	01:22:38	RLC57-126	7ROHA
23-9140 BEORDRAD VIA DRAG/SLÄPP	2023-04-16	01:22:41	RLC57-117	7JOEL
*	2023-04-16	01:22:46	RLC57-126	7ROHA
23-1410 Påbörjat uppdrag	2023-04-16	01:22:56	RLC57-126	7ROHA
23-9190 Påbörjat uppdrag	2023-04-16	01:22:58	RLC57-126	7ROHA
*	2023-04-16	01:23:01	RLC57-126	7ROHA
^^	2023-04-16	01:23:26	RLC57-100	7RAER
INSATS 34	2023-04-16	01:23:26	RLC57-114	7JOAG
*	2023-04-16	01:23:29	RLC57-114	7JOAG
23-9130 BEORDRAD VIA DRAG/SLÄPP	2023-04-16	01:23:55	RLC57-126	7ROHA
*	2023-04-16	01:24:21	RLC57-126	7ROHA
RÄTTSLÄGE. GROVT VAPENBROTT + NARKBROTT	2023-04-16	01:27:42	RLC57-126	7ROHA
*	2023-04-16	01:27:42	RLC57-126	7ROHA
23-9130 Påbörjat uppdrag	2023-	01:29:46	SYSAWSRV	SYSTEM

	04-16			
LÄGESBILD: 23-1400: PTRL PÅ PLATS SÖKT KONTAKT MED PERSONER INNE I AKTUELL LGH, INGEN KONTAKT MEN PTRL HÖR HUR DET LÅTER INNE I BOSTADEN - PTRL LÄMNAR TRAPPHUSET OCH GÅR UT RUNT	2023-04-16	01:30:15	RLC57-126	7ROHA
BYGGNADEN TILL BAKSIDAN, ANTRÄFFAR DÅ 2 PISTOLER, AMMUNITION SAMT NARK NEDKASTAT FRÅN AKUTELL BOSTAD. BESLUT FARA I DRÖJSMÅL PERSONELL + REELL HUSIS AKUTELL LGH 1302	2023-04-16	01:30:15	RLC57-126	7ROHA
*	2023-04-16	01:30:16	RLC57-126	7ROHA
Personnr:[redacted] Kön:M	2023-04-16	01:32:30	RLC57-126	7ROHA
REGISTERSLAGNING RAFFI SAYEGH	2023-04-16	01:32:31	RLC57-126	7ROHA
BOENDE PÅ ADRESS LGH 1302	2023-04-16	01:32:31	RLC57-126	7ROHA
*	2023-04-16	01:32:33	RLC57-126	7ROHA
23-9140 Ledig	2023-04-16	01:33:17	RLC57-125	7SENO
PIC 23-1400 YB J.LUNDQVIST	2023-04-16	01:33:58	RLC57-126	7ROHA
*	2023-04-16	01:33:58	RLC57-126	7ROHA
2 UNDER KONTROLL INNE I BOSTADEN	2023-04-16	01:36:19	RLC57-126	7ROHA
*	2023-04-16	01:36:21	RLC57-126	7ROHA
3 UNDER KONTROLL	2023-04-16	01:36:43	RLC57-126	7ROHA
*	2023-04-16	01:36:44	RLC57-126	7ROHA
LGH SÄKRAD, 3 PISTOLER OCH VAPENDELAR, PÅSE MED AMMONUTION, VITT PULVER - ANTRÄFFAT NEDANFÖR BOSTADEN	2023-04-16	01:38:55	RLC57-126	7ROHA
*	2023-04-16	01:38:58	RLC57-126	7ROHA
GRIP PÅ SAMTLIGA 3 INNE I BOSTADEN 01:39	2023-04-16	01:39:12	RLC57-126	7ROHA
*	2023-04-16	01:39:12	RLC57-126	7ROHA
CHATT FLAGGA SATT	2023-04-16	01:39:37	RLC57-126	7ROHA
HR ÄNDRAD AV ANNAN ANVÄNDARE, DINA ÄNDRINGAR KAN EJ SPARAS! |570210|ÖRNSKÖLDSGATAN 77|MARKBACKEN|ÖREBRO|6573720|1464757|34INS|4006|||5701||0|||0762281377|||112||||||||||? |...||	2023-04-16	01:40:00	RLC57-100	7RAER
*	2023-04-16	01:40:00	RLC57-126	7ROHA
3 MOBILER ANTRÄFFADE I BOSTADEN	2023-04-16	01:40:06	RLC57-126	7ROHA
**	2023-04-16	01:40:06	RLC57-100	7RAER
*	2023-04-16	01:40:06	RLC57-126	7ROHA
GRIP PRÖVAT OCH SKALL BESTÅ	2023-04-16	01:43:08	RLC57-126	7ROHA
*	2023-04-16	01:43:09	RLC57-126	7ROHA
23-9130 Frihetsberövad	2023-04-16	01:43:47	RLC57-126	7ROHA
*	2023-04-16	01:43:52	RLC57-126	7ROHA
PATRULL ANMÄLT GRIPANDET OCH DETTA KVARSTÅR/JFUL MARIA LARSSON	2023-04-16	01:44:01	PC-732891	025040
Personnr:060321-0410 Kön:M	2023-04-16	01:44:04	RLC57-126	7ROHA
GRIPEN ABDULLAH JOHA	2023-04-16	01:44:04	RLC57-126	7ROHA
*	2023-04-16	01:44:06	RLC57-126	7ROHA
BESLUT OM BESLAG AV TRE MOBILTELEFONER 01.44/ JFUL MARIA LARSSON	2023-04-16	01:44:53	PC-732891	025040
*	2023-04-16	01:45:17	RLC57-126	7ROHA
ANTRÄFFAT 2 MAGASIN OCH AMMUNITION INNE I BOSTADEN	2023-04-16	01:45:29	RLC57-126	7ROHA

*	2023-04-16	01:45:30	RLC57-126	7ROHA
AVSPÄRRNING 01:47 UTOMHUS NEDANFÖR BOSTADEN, BAKSIDAN AV BYGGNADEN DÄR VAPEN ANTRÄFFATS	2023-04-16	01:50:13	RLC57-126	7ROHA
*	2023-04-16	01:50:13	RLC57-126	7ROHA
23-9190 Frihetsberövad	2023-04-16	01:51:52	RLC57-126	7ROHA
+1GRIP>	2023-04-16	01:51:55	RLC57-126	7ROHA
*	2023-04-16	01:51:55	RLC57-126	7ROHA
BEKRÄFTAT SKARPA VAPEN ANTRÄFFADE UTOMHUS, LADDADE MAGASIN MED SKARPA PATRONER INNE I BOSTADEN	2023-04-16	01:53:01	RLC57-126	7ROHA
*	2023-04-16	01:53:01	RLC57-126	7ROHA
Personnr:041212-3952	2023-04-16	01:53:51	RLC57-126	7ROHA
GRIPEN AYMAN MOHAMMED ALI	2023-04-16	01:54:12	RLC57-126	7ROHA
*	2023-04-16	01:54:14	RLC57-126	7ROHA
Personnr:060918-2415 Kön:M	2023-04-16	01:55:31	RLC57-126	7ROHA
GRIPEN MILAD SAFDARI	2023-04-16	01:55:32	RLC57-126	7ROHA
*	2023-04-16	01:55:34	RLC57-126	7ROHA
PIC : KONTAKT MED TEKNIKER I BEREDSKAP A.HÄLL, PGA VÄDER OCH TIDSBRIST SKALL VAPEN OCH DELAR BÄRGAS AV PTRL PÅ PLATS	2023-04-16	01:58:17	RLC57-126	7ROHA
*	2023-04-16	01:58:18	RLC57-126	7ROHA
VAPENRENGÖRINGSKIT, HANDSKAR, 2 ELSPARKCYKLAR,2 OVANNÄMNA MAGASIN ANTRÄFFADE I BOSTADEN	2023-04-16	01:59:11	RLC57-126	7ROHA
*	2023-04-16	01:59:11	RLC57-126	7ROHA
7-0 LÄMNAR INS 34	2023-04-16	02:09:51	RLC57-126	7ROHA
*	2023-04-16	02:09:51	RLC57-126	7ROHA
PÅSTÅDD STOREBRODER TILL ENA GRIPET RINGER IN VIA SOS, SKRIKER OCH KRÄVER ATT VETA VART HANS LILLEBROR ÄR, OP MEDDELAR BRODERN ATT DET INTE ÄR NÅGON INFORMATION SOM GES UT, ANM	2023-04-16	02:11:55	RLC57-126	7ROHA
SKRIKER DÅ. OP AVSLUTAR SAMTALET	2023-04-16	02:11:55	RLC57-126	7ROHA
*	2023-04-16	02:11:56	RLC57-126	7ROHA
23-1430 BEORDRAD VIA DRAG/SLÄPP	2023-04-16	02:22:35	RLC57-126	7ROHA
*	2023-04-16	02:22:47	RLC57-126	7ROHA
[redacted]	2023-04-16	02:25:45	RLC57-126	7ROHA
*	2023-04-16	02:25:46	RLC57-126	7ROHA
ÅTKOMSTSKYDDAT HR: AV RLC	2023-04-16	02:26:43	RLC57-126	7ROHA
*	2023-04-16	02:26:45	RLC57-126	7ROHA
@7RAER	2023-04-16	02:28:49	RLC57-100	7RAER
*	2023-04-16	02:28:55	RLC57-100	7RAER
23-1430 Påbörjat uppdrag	2023-04-16	02:32:28	SYSAWSRV	SYSTEM
ÅTKOMSTSKYDD ÄNDRAT	2023-04-16	02:39:53	RLC57-121	7HEHA
PATRULL TILLAGD	2023-04-16	02:40:10	RLC57-121	7HEHA
*	2023-04-16	02:40:10	RLC57-121	7HEHA
ÅTKOMSTSKYDD ÄNDRAT	2023-04-16	02:47:10	RLC57-115	7HALI
*	2023-	02:47:13	RLC57-115	7HALI

	04-16			
Relation: 5000-K0436365-23:SKAPAT AV OPERATÖR 025040	2023-04-16	03:04:30	PC-732891	025040
*	2023-04-16	03:11:23	RLC57-121	7HEHA
BESLUT OM BESLAG 4 PISTOLER, 2 PÅSAR AMMUNITION, EN RÖD KOPP INNEHÅLLANDE MT NARK.	2023-04-16	03:18:06	RLC57-127	7VIDU
AVSPÄRRNING HÄVD	2023-04-16	03:18:12	RLC57-127	7VIDU
*	2023-04-16	03:18:12	RLC57-127	7VIDU
23-1430 Klar_på_plats	2023-04-16	03:20:37	RLC57-125	7SENO
ÅTKOMSTSKYDD ÄNDRAT	2023-04-16	03:39:07	RLC57-121	7HEHA
23-1410 TILLAGDA	2023-04-16	03:39:14	RLC57-121	7HEHA
*	2023-04-16	03:39:14	RLC57-121	7HEHA
23-1410 Klar_på_plats	2023-04-16	03:48:10	RLC57-121	7HEHA
23-1400 Klar_på_plats	2023-04-16	03:48:12	RLC57-121	7HEHA
UND FLAGGA SATT	2023-04-16	04:09:57	RLC57-100	7RAER
**	2023-04-16	04:10:01	RLC57-100	7RAER
23-9130 Ledig	2023-04-16	05:01:55	RLC57-125	7SENO
23-9190 Ledig	2023-04-16	05:21:21	RLC57-117	7JOEL
*	2023-04-16	05:21:24	RLC57-117	7JOEL
23-1400 Ledig	2023-04-16	06:45:35	RLC57-126	7ELSJ
23-1430 Ledig	2023-04-16	07:27:27	RLC57-125	7NINO
23-1410 Ledig	2023-04-16	07:35:22	RLC57-125	7NINO
Åtgärdskod: 101, 105, 107, 133	2023-04-16	07:44:59	RLC57-115	7GEBA
Brott 3 Ej Brott -	2023-04-16	07:44:59	RLC57-115	7GEBA
(RLC)	2023-04-16	07:44:59	RLC57-115	7GEBA
Begärd åtgärd ADRESS - Admininfo sparat	2023-04-16	07:47:33	RLC57-115	7GEBA
NY PORTKOD SPARAD	2023-04-16	07:47:37	RLC57-115	7GEBA
-	2023-04-16	07:47:37	RLC57-115	7GEBA
(RLC)	2023-04-16	07:53:28	RLC57-126	7ELSJ
Åtgärdskod: 101, 105, 107, 133, R300	2023-04-16	07:53:49	RLC57-126	7ELSJ
(RLC)	2023-04-16	07:53:50	RLC57-126	7ELSJ
Brott 3 Ej Brott -	2023-04-16	09:48:01	RLC57-121	7ANFE
5701-20230416-0034 AVSLUTAD	2023-04-16	09:48:02	RLC57-121	7ANFE
ÅTERAKTIVERAD RLC57-122	2023-04-16	09:49:13	RLC57-122	7ASJA
ÅTKOMSTSKYDD ÄNDRAT	2023-04-16	09:49:39	RLC57-122	7ASJA
UTREDARE JOUREN, SARA, TILLAGD I HR	2023-04-16	09:49:57	RLC57-122	7ASJA
-	2023-04-16	09:49:58	RLC57-122	7ASJA
Åtgärdskod: 101, 105, 107, 133, R300	2023-04-16	09:50:09	RLC57-122	7ASJA
(RLC)	2023-04-16	09:50:09	RLC57-122	7ASJA
AVSLUTAT AV RLC57-122(ACTION)	2023-	09:53:58	RLC57-121	7ANFE

	04-16			
Brott 3 Ej Brott -	2023-04-16	09:53:58	RLC57-121	7ANFE
5701-20230416-0034 AVSLUTAD	2023-04-16	09:53:58	RLC57-121	7ANFE
Länkad Per Händelse 5701-20230416-0228	2023-04-16	11:24:00	RLC57-126	7ELSJ
Länkad Per Händelse 5701-20230416-0226	2023-04-16	11:24:56	RLC57-126	7ELSJ
5701-20230416-0034 Läst/skrivit ut HRSYSGENWSTN -> durtvaPDF (from PC-200012636) in session 135	2023-04-16	11:27:38	SYSGENWSTN	022172
Utskriftsorsak:und po örebro	2023-04-16	11:27:38	SYSGENWSTN	022172
UTSKRIFTSORSAK: UNDSAM	2023-04-17	06:52:10	SYSWEBSTM	009387
Länkad Per Händelse 5701-20230417-0095	2023-04-17	09:29:51	RLC57-122	7KRBL
ÅTERAKTIVERAD RLC57-126	2023-04-17	09:48:07	RLC57-126	7ADMA
ÅTKOMSTSKYDD ÄNDRAT	2023-04-17	09:48:30	RLC57-126	7ADMA
*	2023-04-17	09:48:33	RLC57-126	7ADMA
KRIMJOUR INLAGD	2023-04-17	09:48:37	RLC57-126	7ADMA
*	2023-04-17	09:48:37	RLC57-126	7ADMA
Åtgärdskod: 101, 105, 107, 133, R300, R300	2023-04-17	09:49:07	RLC57-126	7ADMA
(RLC)	2023-04-17	09:49:08	RLC57-126	7ADMA
AVSLUTAT AV RLC57-126(ACTION)	2023-04-17	09:52:14	RLC57-121	7PEHA
Brott 3 Ej Brott -	2023-04-17	09:52:14	RLC57-121	7PEHA
5701-20230416-0034 AVSLUTAD	2023-04-17	09:52:14	RLC57-121	7PEHA
Länkad Per Händelse 5701-20230508-0268	2023-05-08	14:36:55	RLC57-126	7ELSJ

Tilläggstext

HR INFO HÄMTAT OCH SKICKAT TILL: 23-1400( ): ÖRNSKÖLDSGATAN 77, MARKBACKEN, ÖREBRO; PORTKOD 2073 (210918); BRÅK; BRÅK; 0762281377; 6573720; 1464757	2023-04-16	00:54:19	SYSAWSRV	SYSTEM
ÅTKOMSTSKYDD ÄNDRAT PC-443721 PC-701330 PC-719366 PC-732909 PC-753585 PC-753639 RLC53-101 RLC53-102 RLC53-103 RLC53-104 RLC53-105 RLC53-106 RLC53-107 RLC53-108 RLC53-109 RLC53-110 RLC53-111 RLC53-112 RLC53-113 RLC53-114 RLC53-115 RLC53-116 RLC53-117 RLC53-118 RLC53-119 RLC53-120 RLC53-121 RLC53-122 RLC53-123 RLC53-124 RLC53-125 RLC53-126 RLC53-127 RLC53-131 RLC53-838 RLC53-839 RLC53-840 RLC53-841 RLC53-842 RLC53-843 RLC53-844 RLC53-845 RLC55-201 RLC55-202 RLC55-203 RLC55-204 RLC55-205 RLC55-206 RLC55-207 RLC55-208 RLC55-209 RLC55-210 RLC55-211 RLC55-212 RLC55-213 RLC56-201 RLC56-202 RLC56-211 RLC56-212 RLC56-213 RLC56-214 RLC56-215 RLC56-216 RLC56-217 RLC56-218 RLC56-219 RLC56-301 RLC56-311 RLC56-312 RLC56-313 RLC56-314 RLC56-315 RLC56-316 RLC56-317 RLC56-318 RLC56-319 RLC56-411 RLC56-412 RLC56-413 RLC57-001 RLC57-002 RLC57-003 RLC57-004 RLC57-005 RLC57-006 RLC57-007 RLC57-008 RLC57-009 RLC57-100 RLC57-101 RLC57-102 RLC57-103 RLC57-104 RLC57-105 RLC57-106 RLC57-107 RLC57-108 RLC57-109 RLC57-110 RLC57-111 RLC57-112 RLC57-113 RLC57-114 RLC57-115 RLC57-116 RLC57-117 RLC57-118 RLC57-119 RLC57-120 RLC57-121 RLC57-122 RLC57-123 RLC57-124 RLC57-125 RLC57-126 RLC57-127 RLC57-128 RLC57-129 RLC57-130 RLC57-131 RLC57-132 RLC57-133 RLC57-134 RLC57-135 RLC57-136 RLC57-137 RLC57-138 RLC57-139 RLC57-140 RLC57-141 RLC57-142 RLC57-143 RLC57-144 RLC57-145 RLC57-146 RLC57-147 RLC57-148 RLC57-149 RLC57-150 RLC57-151 RLC57-152 RLC57-153 RLC57-154 RLC57-155 RLC57-156 RLC57-157 RLC57-158 RLC57-159 RLC57-160 RLC57-161 RLC57-162 RLC57-163 RLC57-164 RLC57-165 RLC57-166 RLC57-167 RLC57-168 RLC57-169 RLC57-170 RLC57-171 RLC57-172 RLC57-173 RLC57-174 RLC57-175 RLC57-176 RLC57-177 RLC57-178 RLC57-179 RLC57-180 RLC57-181 RLC57-182 RLC57-183 RLC57-184 RLC57-185 RLC57-186 RLC57-187 RLC57-188 RLC57-189	2023-04-16	02:39:53	RLC57-121	7HEHA
ÅTKOMSTSKYDD ÄNDRAT PC-443721 PC-701330 PC-719366 PC-732909 PC-753585 PC-753639 RLC53-101 RLC53-102 RLC53-103 RLC53-104 RLC53-105 RLC53-106 RLC53-107 RLC53-108 RLC53-109 RLC53-110 RLC53-111 RLC53-112 RLC53-113 RLC53-114 RLC53-115 RLC53-116 RLC53-117 RLC53-118 RLC53-119 RLC53-120 RLC53-121 RLC53-122 RLC53-123 RLC53-124 RLC53-125 RLC53-126 RLC53-127 RLC53-131 RLC53-838 RLC53-839 RLC53-840 RLC53-841 RLC53-842 RLC53-843 RLC53-844 RLC53-845 RLC55-201 RLC55-202 RLC55-203 RLC55-204 RLC55-205 RLC55-206 RLC55-207 RLC55-208 RLC55-209 RLC55-210 RLC55-211 RLC55-212 RLC55-213 RLC56-201 RLC56-202 RLC56-211 RLC56-212 RLC56-213 RLC56-214 RLC56-215 RLC56-216 RLC56-217 RLC56-218 RLC56-219 RLC56-301 RLC56-311 RLC56-312 RLC56-313 RLC56-314 RLC56-315 RLC56-316 RLC56-317 RLC56-318	2023-04-16	02:47:10	RLC57-115	7HALI

RLC56-319 RLC56-411 RLC56-412 RLC56-413 RLC57-001 RLC57-002 RLC57-003 RLC57-004 RLC57-005 RLC57-006 RLC57-007 RLC57-008 RLC57-009 RLC57-100 RLC57-101 RLC57-102 RLC57-103 RLC57-104 RLC57-105 RLC57-106 RLC57-107 RLC57-108 RLC57-109 RLC57-110 RLC57-111 RLC57-112 RLC57-113 RLC57-114 RLC57-115 RLC57-116 RLC57-117 RLC57-118 RLC57-119 RLC57-120 RLC57-121 RLC57-122 RLC57-123 RLC57-124 RLC57-125 RLC57-126 RLC57-127 RLC57-128 RLC57-129 RLC57-130 RLC57-131 RLC57-132 RLC57-133 RLC57-134 RLC57-135 RLC57-136 RLC57-137 RLC57-138 RLC57-139 RLC57-140 RLC57-141 RLC57-142 RLC57-143 RLC57-144 RLC57-145 RLC57-146 RLC57-147 RLC57-148 RLC57-149 RLC57-150 RLC57-151 RLC57-152 RLC57-153 RLC57-154 RLC57-155 RLC57-156 RLC57-157 RLC57-158 RLC57-159 RLC57-160 RLC57-161 RLC57-162 RLC57-163 RLC57-164 RLC57-165 RLC57-166 RLC57-167 RLC57-168 RLC57-169 RLC57-170 RLC57-171 RLC57-172 RLC57-173 RLC57-174 RLC57-175 RLC57-176 RLC57-177 RLC57-178 RLC57-179 RLC57-180 RLC57-181 RLC57-182 RLC57-183 RLC57-184 RLC57-185 RLC57-186 RLC57-187 RLC57-188 RLC57-189				
ÅTKOMSTSKYDD ÄNDRAT PC-443721 PC-701330 PC-719366 PC-732909 PC-753585 PC-753639 RLC53-101 RLC53-102 RLC53-103 RLC53-104 RLC53-105 RLC53-106 RLC53-107 RLC53-108 RLC53-109 RLC53-110 RLC53-111 RLC53-112 RLC53-113 RLC53-114 RLC53-115 RLC53-116 RLC53-117 RLC53-118 RLC53-119 RLC53-120 RLC53-121 RLC53-122 RLC53-123 RLC53-124 RLC53-125 RLC53-126 RLC53-127 RLC53-131 RLC53-838 RLC53-839 RLC53-840 RLC53-841 RLC53-842 RLC53-843 RLC53-844 RLC53-845 RLC55-201 RLC55-202 RLC55-203 RLC55-204 RLC55-205 RLC55-206 RLC55-207 RLC55-208 RLC55-209 RLC55-210 RLC55-211 RLC55-212 RLC55-213 RLC56-201 RLC56-202 RLC56-211 RLC56-212 RLC56-213 RLC56-214 RLC56-215 RLC56-216 RLC56-217 RLC56-218 RLC56-219 RLC56-301 RLC56-311 RLC56-312 RLC56-313 RLC56-314 RLC56-315 RLC56-316 RLC56-317 RLC56-318 RLC56-319 RLC56-411 RLC56-412 RLC56-413 RLC57-001 RLC57-002 RLC57-003 RLC57-004 RLC57-005 RLC57-006 RLC57-007 RLC57-008 RLC57-009 RLC57-100 RLC57-101 RLC57-102 RLC57-103 RLC57-104 RLC57-105 RLC57-106 RLC57-107 RLC57-108 RLC57-109 RLC57-110 RLC57-111 RLC57-112 RLC57-113 RLC57-114 RLC57-115 RLC57-116 RLC57-117 RLC57-118 RLC57-119 RLC57-120 RLC57-121 RLC57-122 RLC57-123 RLC57-124 RLC57-125 RLC57-126 RLC57-127 RLC57-128 RLC57-129 RLC57-130 RLC57-131 RLC57-132 RLC57-133 RLC57-134 RLC57-135 RLC57-136 RLC57-137 RLC57-138 RLC57-139 RLC57-140 RLC57-141 RLC57-142 RLC57-143 RLC57-144 RLC57-145 RLC57-146 RLC57-147 RLC57-148 RLC57-149 RLC57-150 RLC57-151 RLC57-152 RLC57-153 RLC57-154 RLC57-155 RLC57-156 RLC57-157 RLC57-158 RLC57-159 RLC57-160 RLC57-161 RLC57-162 RLC57-163 RLC57-164 RLC57-165 RLC57-166 RLC57-167 RLC57-168 RLC57-169 RLC57-170 RLC57-171 RLC57-172 RLC57-173 RLC57-174 RLC57-175 RLC57-176 RLC57-177 RLC57-178 RLC57-179 RLC57-180 RLC57-181 RLC57-182 RLC57-183 RLC57-184 RLC57-185 RLC57-186 RLC57-187 RLC57-188 RLC57-189	2023-04-16	03:39:07	RLC57-121	7HEHA
ÅTKOMSTSKYDD ÄNDRAT PC-443721 PC-701330 PC-719366 PC-732909 PC-753585 PC-753639 RLC53-101 RLC53-102 RLC53-103 RLC53-104 RLC53-105 RLC53-106 RLC53-107 RLC53-108 RLC53-109 RLC53-110 RLC53-111 RLC53-112 RLC53-113 RLC53-114 RLC53-115 RLC53-116 RLC53-117 RLC53-118 RLC53-119 RLC53-120 RLC53-121 RLC53-122 RLC53-123 RLC53-124 RLC53-125 RLC53-126 RLC53-127 RLC53-131 RLC53-838 RLC53-839 RLC53-840 RLC53-841 RLC53-842 RLC53-843 RLC53-844 RLC53-845 RLC55-201 RLC55-202 RLC55-203 RLC55-204 RLC55-205 RLC55-206 RLC55-207 RLC55-208 RLC55-209 RLC55-210 RLC55-211 RLC55-212 RLC55-213 RLC56-201 RLC56-202 RLC56-211 RLC56-212 RLC56-213 RLC56-214 RLC56-215 RLC56-216 RLC56-217 RLC56-218 RLC56-219 RLC56-301 RLC56-311 RLC56-312 RLC56-313 RLC56-314 RLC56-315 RLC56-316 RLC56-317 RLC56-318 RLC56-319 RLC56-411 RLC56-412 RLC56-413 RLC57-001 RLC57-002 RLC57-003 RLC57-004 RLC57-005 RLC57-006 RLC57-007 RLC57-008 RLC57-009 RLC57-100 RLC57-101 RLC57-102 RLC57-103 RLC57-104 RLC57-105 RLC57-106 RLC57-107 RLC57-108 RLC57-109 RLC57-110 RLC57-111 RLC57-112 RLC57-113 RLC57-114 RLC57-115 RLC57-116 RLC57-117 RLC57-118 RLC57-119 RLC57-120 RLC57-121 RLC57-122 RLC57-123 RLC57-124 RLC57-125 RLC57-126 RLC57-127 RLC57-128 RLC57-129 RLC57-130 RLC57-131 RLC57-132 RLC57-133 RLC57-134 RLC57-135 RLC57-136 RLC57-137 RLC57-138 RLC57-139 RLC57-140 RLC57-141 RLC57-142 RLC57-143 RLC57-144 RLC57-145 RLC57-146 RLC57-147 RLC57-148 RLC57-149 RLC57-150 RLC57-151 RLC57-152 RLC57-153 RLC57-154 RLC57-155 RLC57-156 RLC57-157 RLC57-158 RLC57-159 RLC57-160 RLC57-161 RLC57-162 RLC57-163 RLC57-164 RLC57-165 RLC57-166 RLC57-167 RLC57-168 RLC57-169 RLC57-170 RLC57-171 RLC57-172 RLC57-173 RLC57-174 RLC57-175 RLC57-176 RLC57-177 RLC57-178 RLC57-179 RLC57-180 RLC57-181 RLC57-182 RLC57-183 RLC57-184 RLC57-185 RLC57-186 RLC57-187 RLC57-188 RLC57-189	2023-04-16	09:49:39	RLC57-122	7ASJA
ÅTKOMSTSKYDD ÄNDRAT PC-443721 PC-701330 PC-719366 PC-732909 PC-753585 PC-753639 RLC53-101 RLC53-102 RLC53-103 RLC53-104 RLC53-105 RLC53-106 RLC53-107 RLC53-108 RLC53-109 RLC53-110 RLC53-111 RLC53-112 RLC53-113 RLC53-114 RLC53-115 RLC53-116 RLC53-117 RLC53-118 RLC53-119 RLC53-120 RLC53-121 RLC53-122 RLC53-123 RLC53-124 RLC53-125 RLC53-126 RLC53-127 RLC53-131 RLC53-838 RLC53-839 RLC53-840 RLC53-841 RLC53-842 RLC53-843 RLC53-844 RLC53-845 RLC55-201 RLC55-202 RLC55-203 RLC55-204 RLC55-205 RLC55-206 RLC55-207 RLC55-208 RLC55-209 RLC55-210 RLC55-211 RLC55-212 RLC55-213 RLC56-201 RLC56-202 RLC56-211 RLC56-212 RLC56-213 RLC56-214 RLC56-215 RLC56-216 RLC56-217 RLC56-218 RLC56-219 RLC56-301 RLC56-311 RLC56-312 RLC56-313 RLC56-314 RLC56-315 RLC56-316 RLC56-317 RLC56-318 RLC56-319 RLC56-411 RLC56-412 RLC56-413 RLC57-001 RLC57-002 RLC57-003 RLC57-004 RLC57-005 RLC57-006 RLC57-007 RLC57-008 RLC57-009 RLC57-100 RLC57-101 RLC57-102 RLC57-103 RLC57-104 RLC57-105 RLC57-106 RLC57-107 RLC57-108 RLC57-109 RLC57-110 RLC57-111 RLC57-112 RLC57-113 RLC57-114 RLC57-115 RLC57-116 RLC57-117 RLC57-118 RLC57-119 RLC57-120 RLC57-121 RLC57-122 RLC57-123 RLC57-124 RLC57-125 RLC57-126 RLC57-127 RLC57-128 RLC57-129 RLC57-130 RLC57-131 RLC57-132 RLC57-133 RLC57-134 RLC57-135 RLC57-136 RLC57-137 RLC57-138 RLC57-139 RLC57-140 RLC57-141 RLC57-142 RLC57-143 RLC57-144 RLC57-145 RLC57-146 RLC57-147 RLC57-148 RLC57-149 RLC57-150 RLC57-151 RLC57-152 RLC57-153 RLC57-154 RLC57-155 RLC57-156 RLC57-157 RLC57-158 RLC57-159 RLC57-160 RLC57-161 RLC57-162 RLC57-163 RLC57-164 RLC57-165 RLC57-166 RLC57-167 RLC57-168 RLC57-169 RLC57-170 RLC57-171 RLC57-172 RLC57-173 RLC57-174 RLC57-175 RLC57-176 RLC57-177 RLC57-178 RLC57-179 RLC57-180 RLC57-181 RLC57-182 RLC57-183 RLC57-184 RLC57-185 RLC57-186 RLC57-187 RLC57-188 RLC57-189	2023-04-17	09:48:30	RLC57-126	7ADMA

RLC57-164 RLC57-165 RLC57-166 RLC57-167 RLC57-168 RLC57-169 RLC57-170 RLC57-171 RLC57-172 RLC57-173 RLC57-174 RLC57-175 RLC57-176 RLC57-177 RLC57-178 RLC57-179 RLC57-180 RLC57-181 RLC57-182 RLC57-183 RLC57-184 RLC57-185 RLC57-186 RLC57-187 RLC57-188 RLC57-189				

Polismyndigheten
Tänk på sekretess vid utlämnande
TÄNK PÅ SEKRETESSEN INNAN DU LÄMNAR UT HR TILL ALLMÄNHETEN

KC-POLIS

5701-20230416-0228 (AVSLUTAD)

Händelserapport:

2023-04-16 11:22:29	6000, UTREDNINGSARBETE	5701-20230416-0228 / 5701	TEL	GRUND
Prio.:(3) 3 NÄRTID	HUSIS LGH 1102	ÖREBRO	Ansvarig tjg nr:061863	
Operatör:7ELSJ	Operatör:7NINO	570210 (6574490,1463934)	-RLC57-126	

Adressinformation	
VARBERGAGATAN 185, VARBERGA, ÖREBRO, 70352	
Platsinfo:	[X] Adressvaliderad

Åtgärdskod
PM/ÖVRIG DOKUMENTATION
KLAR FÖR AVSLUT

Anmälarinformation
SARA
KRIMJOUREN [?] Media [N] Kontakta anmälaren
Notes:

Datum/tid		
Påbörjad HR	2023-04-16	11:22:29
Parkerad	2023-04-16	11:22:35
Registrerad	2023-04-16	11:22:46
Knuten	2023-04-16	11:50:07
Beordrad	2023-04-16	12:53:43
Påbörjat uppdrag	2023-04-16	13:02:01
Klar på plats	2023-04-16	13:48:48
Klar	2023-04-16	13:48:50
Åtgärdskodad	2023-04-16	13:48:53
Avslutad	2023-04-16	14:11:01

Patrullaktivitet					
23-9190	2023-04-16	11:50:07	061863	073234	Knuten till HR
	Varbergagatan 185, Varberga, Örebro				
23-9190	2023-04-16	12:53:43	061863	073234	Beordrad
	VARBERGAGATAN 185, VARBERGA, ÖREBRO				
23-9190	2023-04-16	12:54:35	061863	073234	Beordrad
	MEDDELANDE SÄNT VARBERGAGATAN 185, VARBERGA, ÖREBRO; HUSI				
23-9190	2023-04-16	13:02:01	061863	073234	Påbörjat uppdrag
	120760				
23-9190	2023-04-16	13:48:48	061863	073234	Klar_på_plats
	VARBERGAGATAN 185, VARBERGA, ÖREBRO				
23-9190	2023-04-16	13:48:49	061863	073234	Ledig

Relation:	
HÄNDELSE - REL.	5701-20230416-0034 LÄNKADE AV OPERATÖR: 7ELSJ
PERSON - GRIPEN	MILAD SAFDARI
PERSON - KONTROLLERAD PERSON	MUSTAFA SAFDARI
PERSON - KONTROLLERAD PERSON	QASEM SAFDARI

Fritext				
Länkad Till Händelse 5701-20230416-0034	2023-04-16	11:24:00	RLC57-126	7ELSJ
-	2023-04-16	11:24:03	RLC57-126	7ELSJ
Personnr:060918-2415 Kön:M	2023-04-16	11:24:36	RLC57-126	7ELSJ
GRIPEN MILAD SAFDARI	2023-04-16	11:24:36	RLC57-126	7ELSJ

-	2023-04-16	11:24:38	RLC57-126	7ELSJ
HUSRANNSAKAN SKA GENOMFÖRAS PÅ ADRESSEN I SYFTE ATT EFTERSÖKA VAPEN/NARKOTIKA ELLER ANNAT SOM KAN STYRKA BROTT. HUSRANNSAKAN SKA ENDAST GENOMFÖRAS I BERÖRDS RUM, INTE HELA BOSTADEN	2023-04-16	11:26:17	RLC57-126	7ELSJ
-	2023-04-16	11:26:17	RLC57-126	7ELSJ
GÄLLER LGH 1102	2023-04-16	11:29:10	RLC57-126	7ELSJ
-	2023-04-16	11:29:14	RLC57-126	7ELSJ
KOPIERAT FRÅN 5701-20230416-0226 Anledning till kopiering:KOPIERA/KLISTRA IN SAMMA TEXT TILL ANNAT HR ->	2023-04-16	11:41:28	RLC57-122	7ASJA
OP RINGER KRIMJOUREN FÖR BESLUTSFATTARE OCH BESLUTSTID	2023-04-16	11:41:28	RLC57-122	7ASJA
-	2023-04-16	11:41:28	RLC57-122	7ASJA
GÅR EJ ATT KOMMA FRAM, "EJ TILLGÄNGLIG"	2023-04-16	11:41:28	RLC57-122	7ASJA
<- KOPIERAT FRÅN 5701-20230416-0226	2023-04-16	11:41:28	RLC57-122	7ASJA
-	2023-04-16	11:41:32	RLC57-122	7ASJA
23-9190 Knuten till HR	2023-04-16	11:50:07	RLC57-126	7ELSJ
PTRL FÅTT INFO OM ÄRENDET, LÄSER IGENOM HR INNE PÅ STN INNAN DE STYR	2023-04-16	11:56:00	RLC57-126	7ELSJ
-	2023-04-16	11:56:01	RLC57-126	7ELSJ
23-9190 BEORDRAD VIA F10	2023-04-16	12:53:43	RLC57-125	7NINO
*	2023-04-16	12:53:57	RLC57-125	7NINO
23-9190 Påbörjat uppdrag	2023-04-16	13:02:01	SYSAWSRV	SYSTEM
-	2023-04-16	13:12:06	RLC57-126	7ELSJ
PTRL PÅ PLATS. KONTAKT MED LGH-INNEHAVARE. KLIVER IN I LGH NU, LÄGE GRÖNT	2023-04-16	13:12:39	RLC57-126	7ELSJ
-	2023-04-16	13:12:39	RLC57-126	7ELSJ
HUSRANNSAKAN GENOMFÖRT	2023-04-16	13:47:49	RLC57-115	7GEBA
-	2023-04-16	13:47:49	RLC57-115	7GEBA
INGET ANTRÄFFAT	2023-04-16	13:47:53	RLC57-115	7GEBA
-	2023-04-16	13:47:53	RLC57-115	7GEBA
Personnr:[redacted] Kön:M Ursprungsland:AF	2023-04-16	13:48:20	RLC57-115	7GEBA
KONTROLLERAD PERSON MUSTAFA SAFDARI	2023-04-16	13:48:21	RLC57-115	7GEBA
BEFANN SIG I LGH	2023-04-16	13:48:21	RLC57-115	7GEBA
-	2023-04-16	13:48:22	RLC57-115	7GEBA
Personn [redacted] Kön:M Ursprungsland:AF	2023-04-16	13:48:44	RLC57-115	7GEBA
KONTROLLERAD PERSON QASEM SAFDARI	2023-04-16	13:48:44	RLC57-115	7GEBA
BEFANN SIG I LGH	2023-04-16	13:48:44	RLC57-115	7GEBA
-	2023-04-16	13:48:46	RLC57-115	7GEBA
23-9190 Klar_på_plats	2023-04-16	13:48:48	RLC57-115	7GEBA
23-9190 Ledig	2023-04-16	13:48:49	RLC57-115	7GEBA
Åtgärdskod: 107, R300	2023-04-16	13:48:53	RLC57-115	7GEBA
(RLC)	2023-04-16	13:48:53	RLC57-115	7GEBA
Brott Ej Brott -	2023-04-16	14:11:01	RLC57-121	7ANFE
5701-20230416-0228 AVSLUTAD	2023-04-16	14:11:01	RLC57-121	7ANFE
Tilläggstext				
HR INFO HÄMTAT OCH SKICKAT TILL: 23-9190( ): VARBERGAGATAN 185, VARBERGA, ÖREBRO; HUSIS LGH 1102; UTREDNINGSARBETE; SARA; 6574490; 1463934	2023-04-16	12:54:35	SYSAWSRV	SYSTEM

Polismyndigheten
Tänk på sekretess vid utlämnande
TÄNK PÅ SEKRETESSEN INNAN DU LÄMNAR UT HR TILL ALLMÄNHETEN

KC-POLIS

5701-20230416-0226 (AVSLUTAD)

Händelserapport:

2023-04-16 11:20:47	6000, UTREDNINGSARBETE	5701-20230416-0226 / 5701	TEL	GRUND
Prio.:(3) 3 NÄRTID	HUSIS	ÖREBRO	Ansvarig tjg nr:065590	
Operatör:7ELSJ	Operatör:7GEBA	570210 (6567941,1476950)	-RLC57-126	

Adressinformation	
RESTA 220, STORA MELLÖSA, ÖREBRO, 70595	
Platsinfo:	[X] Adressvaliderad

Åtgärdskod
PM/ÖVRIG DOKUMENTATION

Anmälarinformation	KLAR FÖR AVSLUT
SARA/KLARA, 0705002394	
KRIMJOUREN [?] Media [N] Kontakta anmälaren	
Notes:	

Datum/tid		
Påbörjad HR	2023-04-16	11:20:47
Parkerad	2023-04-16	11:21:27
Registrerad	2023-04-16	11:21:31
Knuten	2023-04-16	11:49:52
Beordrad	2023-04-16	12:32:54
Påbörjat uppdrag	2023-04-16	13:13:24
Klar på plats	2023-04-16	14:12:31
Klar	2023-04-16	14:12:38
Åtgärdskodad	2023-04-16	14:12:30
Avslutad	2023-04-16	14:13:27

Patrullaktivitet					
23-9130	2023-04-16	11:49:52	065590	078843	Knuten till HR
	Resta 220, Stora Mellösa, Örebro				
23-9130	2023-04-16	12:32:54	065590	078843	Beordrad
	RESTA 220, STORA MELLÖSA, ÖREBRO				
23-9130	2023-04-16	12:53:58	065590	078843	Beordrad
	MEDDELANDE SÄNT RESTA 220, STORA MELLÖSA, ÖREBRO; HUSIS;				
23-9130	2023-04-16	13:13:24	065590	078843	Påbörjat uppdrag
	163248				
23-9130	2023-04-16	13:58:46	065590	078843	Klar_på_plats
	RESTA 220, STORA MELLÖSA, ÖREBRO				
23-9130	2023-04-16	13:58:56	065590	078843	Klar_på_plats
	--> AVRAPP HUSIS				
23-9130	2023-04-16	13:59:24	065590	078843	Klar_på_plats
	--> AVRAPP HUSIS				
23-9130	2023-04-16	14:12:31	065590	078843	Klar_på_plats
	--> AVRAPP HUSIS				
23-9130	2023-04-16	14:12:38	065590	078843	Ledig

Relation:	
HÄNDELSE - REL.	5701-20230416-0034 LÄNKADE AV OPERATÖR: 7ELSJ
PERSON - GRIPEN	ABDULLAH JOHA

Fritext				
Länkad Till Händelse 5701-20230416-0034	2023-04-16	11:24:56	RLC57-126	7ELSJ
-	2023-04-16	11:24:58	RLC57-126	7ELSJ
Personnr:060321-0410 Kön:M	2023-04-16	11:25:08	RLC57-126	7ELSJ
GRIPEN ABDULLAH JOHA	2023-04-16	11:25:08	RLC57-126	7ELSJ
-	2023-04-16	11:25:10	RLC57-126	7ELSJ
HUSRANNSAKAN SKA GENOMFÖRAS PÅ ADRESSEN I SYFTE ATT EFTERSÖKA VAPEN/NARKOTIKA ELLER ANNAT SOM KAN STYRKA BROTT. HUSRANNSAKAN SKA ENDAST GENOMFÖRAS I BERÖRDS RUM, INTE HELA BOSTADEN	2023-04-16	11:26:08	RLC57-126	7ELSJ
-	2023-04-16	11:26:09	RLC57-126	7ELSJ
PÅ ADRESSEN STÅR ÄVEN ABDULLAHS [redacted] PTRL SKA I OCH MED DETTA IAKTTA SARSKILD FORSIKTIGHET VID GENOMFÖRANDET	2023-04-16	11:27:31	RLC57-126	7ELSJ
-	2023-04-16	11:27:33	RLC57-126	7ELSJ
GÄLLER LGH 1102	2023-04-16	11:28:44	RLC57-126	7ELSJ
OVAN INSKRIVET I FEL HR	2023-04-16	11:28:54	RLC57-126	7ELSJ
-	2023-04-16	11:28:57	RLC57-126	7ELSJ
OP RINGER KRIMJOUREN FÖR BESLUTSFATTARE OCH BESLUTSTID	2023-04-16	11:38:35	RLC57-122	7ASJA
-	2023-04-16	11:38:36	RLC57-122	7ASJA
GÅR EJ ATT KOMMA FRAM, "EJ TILLGÄNGLIG"	2023-04-16	11:38:55	RLC57-122	7ASJA
-	2023-04-16	11:38:56	RLC57-122	7ASJA
KOPIERAT FRÅN 5701-20230416-0226 Anledning till kopiering:KOPIERA/KLISTRA IN SAMMA TEXT TILL ANNAT HR	2023-04-16	11:41:16	RLC57-122	7ASJA
-	2023-04-16	11:44:28	RLC57-126	7ELSJ

23-9130 Knuten till HR	2023-04-16	11:49:52	RLC57-126	7ELSJ
PTRL FÅTT INFO OM ÄRENDET, KOMMER LÄSA IGENOM DET INNE PÅ STN INNAN DE STYR	2023-04-16	11:54:14	RLC57-126	7ELSJ
-	2023-04-16	11:54:15	RLC57-126	7ELSJ
23-9130 BEORDRAD VIA F10	2023-04-16	12:32:54	RLC57-115	7GEBA
*	2023-04-16	12:57:13	RLC57-125	7NINO
23-9130 Påbörjat uppdrag	2023-04-16	13:13:24	SYSAWSRV	SYSTEM
-	2023-04-16	13:17:30	RLC57-126	7ELSJ
PTRL INNE I HUSET OCH HAR PÅBÖRJAT HUSRANNSAKAN	2023-04-16	13:17:51	RLC57-126	7ELSJ
-	2023-04-16	13:17:51	RLC57-126	7ELSJ
KLARA	2023-04-16	13:58:30	RLC57-125	7NINO
*	2023-04-16	13:58:30	RLC57-125	7NINO
23-9130 Klar_på_plats	2023-04-16	13:58:46	RLC57-125	7NINO
*	2023-04-16	13:59:06	RLC57-125	7NINO
Åtgärdskod: 107	2023-04-16	13:59:24	RLC57-125	7NINO
(RLC)	2023-04-16	13:59:24	RLC57-125	7NINO
Åtgärdskod: 107, R300	2023-04-16	14:12:30	RLC57-125	7NINO
(RLC)	2023-04-16	14:12:30	RLC57-125	7NINO
23-9130 Ledig	2023-04-16	14:12:38	RLC57-125	7NINO
Brott Ej Brott -	2023-04-16	14:13:27	RLC57-121	7ANFE
5701-20230416-0226 AVSLUTAD	2023-04-16	14:13:27	RLC57-121	7ANFE
Tilläggstext				
HR INFO HÄMTAT OCH SKICKAT TILL: 23-9130( ): RESTA 220, STORA MELLÖSA, ÖREBRO; HUSIS; UTREDNINGSARBETE; SARA/KLARA; 0705002394; 6567941; 1476950	2023-04-16	12:53:58	SYSAWSRV	SYSTEM

Polismyndigheten
Tänk på sekretess vid utlämnande
TÄNK PÅ SEKRETESSEN INNAN DU LÄMNAR UT HR TILL ALLMÄNHETEN

KC-POLIS

5701-20230417-0095 (AVSLUTAD)

Händelserapport:

2023-04-17 09:19:30	6000, UTREDNINGSARBETE	5701-20230417-0095 / 5701	EGET	GRUND
Prio.:(3) 3 NÄRTID	GROVA BROTT	ÖREBRO	Ansvarig tjg nr:075961	
Operatör:7KRBL	Operatör:7SALI	570210 (6573720,1464757)	-RLC57-122	

Adressinformation	
ÖRNSKÖLDSGATAN 77, MARKBACKEN, ÖREBRO, 70350	
Platsinfo:	[X] Adressvaliderad

Åtgärdskod
PM/ÖVRIG DOKUMENTATION
KLAR FÖR AVSLUT

Anmälarinformation
LINDBERG LASSE, 0703692291 Telefonnummer: 0725002478
GROVA BROTT [?] Media [N] Kontakta anmälaren
Notes:

Datum/tid		
Påbörjad HR	2023-04-17	09:19:30
Parkerad	2023-04-17	09:19:36
Registrerad	2023-04-17	09:19:42
Beordrad	2023-04-17	09:32:35
Påbörjat uppdrag	2023-04-17	09:43:10
Klar på plats	2023-04-17	09:44:02
Klar	2023-04-17	09:44:02
Åtgärdskodad	2023-04-17	09:44:21
Avslutad	2023-04-17	09:50:34

Patrullaktivitet					
23-9150	2023-04-17	09:32:35	075961	065963	Beordrad
	ÖRNSKÖLDSGATAN 77, MARKBACKEN, ÖREBRO				

23-1400	2023-04-17	09:32:45	033124		Beordrad
	ÖRNSKÖLDSGATAN 77, MARKBACKEN, ÖREBRO				
23-9150	2023-04-17	09:32:51	075961	065963	Ledig
23-1400	2023-04-17	09:37:36	033124		Beordrad
	ÖRNSKÖLDSGATAN 77, MARKBACKEN, ÖREBRO				
23-1400	2023-04-17	09:38:02	033124		Beordrad
	ÖRNSKÖLDSGATAN 77, MARKBACKEN, ÖREBRO				
23-1400	2023-04-17	09:38:22	033124		Beordrad
	ÖRNSKÖLDSGATAN 77, MARKBACKEN, ÖREBRO				
23-1400	2023-04-17	09:43:10	033124		Påbörjat uppdrag
	ÖRNSKÖLDSGATAN 77, MARKBACKEN, ÖREBRO				
23-1400	2023-04-17	09:44:01	033124		Klar_på_plats
	ÖRNSKÖLDSGATAN 77, MARKBACKEN, ÖREBRO				
23-1400	2023-04-17	09:44:02	033124		Ledig

Relation:	
HÄNDELSE - REL.	5701-20230416-0034 LÄNKADE AV OPERATÖR: 7KRBL

Fritext				
GROVA BROTT VILL INFORMERA OM ATT DOM SKA ÅKA UT TILL ADRESSEN OCH BYTA LÅSKOLV	2023-04-17	09:21:15	RLC57-122	7KRBL
*	2023-04-17	09:21:15	RLC57-122	7KRBL
HAR EJ RADIO. NÅS PÅ TELEFON.	2023-04-17	09:21:30	RLC57-122	7KRBL
*	2023-04-17	09:21:31	RLC57-122	7KRBL
ÅTERKOMMER NÄR DOM ÄR KLARA	2023-04-17	09:21:37	RLC57-122	7KRBL
*	2023-04-17	09:21:37	RLC57-122	7KRBL
Länkad Till Händelse 5701-20230416-0034	2023-04-17	09:29:51	RLC57-122	7KRBL
TITTAT UNDER KNAPPEN HISTORIK ÖRNSKÖLDSGATAN 77 0725002478 0703692291	2023-04-17	09:29:52	RLC57-122	7KRBL
*	2023-04-17	09:29:54	RLC57-122	7KRBL
23-9150 BEORDRAD VIA DRAG/SLÄPP	2023-04-17	09:32:35	RLC57-125	7SALI
*	2023-04-17	09:32:38	RLC57-125	7SALI
23-1400 BEORDRAD VIA DRAG/SLÄPP	2023-04-17	09:32:45	RLC57-125	7SALI
23-9150 Ledig	2023-04-17	09:32:51	RLC57-125	7SALI
*	2023-04-17	09:32:53	RLC57-125	7SALI
23-1400 Påbörjat uppdrag	2023-04-17	09:43:10	RLC57-125	7SALI
*	2023-04-17	09:43:16	RLC57-125	7SALI
23-1400 Klar_på_plats	2023-04-17	09:44:02	RLC57-113	7ADSK
23-1400 Ledig	2023-04-17	09:44:02	RLC57-113	7ADSK
Åtgärdskod: 107, R300	2023-04-17	09:44:21	RLC57-113	7ADSK
(RLC)	2023-04-17	09:44:21	RLC57-113	7ADSK
*	2023-04-17	09:48:10	RLC57-125	7SALI
GROVA BROTT KLARA PÅ ADRESSEN	2023-04-17	09:48:14	RLC57-125	7SALI
*	2023-04-17	09:48:14	RLC57-125	7SALI
Brott Ej Brott -	2023-04-17	09:50:34	RLC57-121	7PEHA
5701-20230417-0095 AVSLUTAD	2023-04-17	09:50:34	RLC57-121	7PEHA

Polismyndigheten
Tänk på sekretess vid utlämnande
TÄNK PÅ SEKRETESSEN INNAN DU LÄMNAR UT HR TILL ALLMÄNHETEN

KC-POLIS

5701-20230508-0268 (AVSLUTAD)

Händelserapport:

2023-05-08 14:32:08	8001, KONTROLL PERSON/FORDON	5701-20230508-0268 / 5701	TEL	GRUND
Prio.:(3) 3 NÄRTID	KONTROLL PERSON/FORDON	ÖREBRO	Ansvarig tjg nr:083959	
Operatör:7ELSJ	Operatör:	570210 (6573720,1464757)	-RLC57-126	

Adressinformation	
ÖRNSKÖLDSGATAN 77, MARKBACKEN, ÖREBRO, 70350	**Åtgärdskod**

Platsinfo:	[X] Adressvaliderad	EJ UTRYCKNING
		KLAR FÖR AVSLUT

Anmälarinformation

[redacted]

FASTIGHETSVÄRD ÖBO [?] Media [N] Kontakta anmälaren

Notes:

Datum/tid		
Påbörjad HR	2023-05-08	14:32:08
Parkerad	2023-05-08	14:32:24
Registrerad	2023-05-08	14:32:29
Åtgärdskodad	2023-05-08	16:33:00
Avslutad	2023-05-08	16:40:31

Relation:	
HÄNDELSE - REL.	5701-20230416-0034 LÄNKADE AV OPERATÖR: 7ELSJ

Fritext				
ANM PRATAR OM EN LGH SOM ÄR AVSPÄRRAD	2023-05-08	14:32:55	RLC57-126	7ELSJ
-	2023-05-08	14:32:55	RLC57-126	7ELSJ
HYRESGÄSTEN VILL BYTA LÅS, ANM HAR INGEN INFO OM LGH FORTFARANDE ÄR AVSPÄRRAD	2023-05-08	14:33:23	RLC57-126	7ELSJ
-	2023-05-08	14:33:23	RLC57-126	7ELSJ
TITTAT UNDER KNAPPEN HISTORIK ÖRNSKÖLDSGATAN 77 019194200	2023-05-08	14:34:12	RLC57-126	7ELSJ
-	2023-05-08	14:34:13	RLC57-126	7ELSJ
Länkad Till Händelse 5701-20230416-0034	2023-05-08	14:36:55	RLC57-126	7ELSJ
TITTAT UNDER KNAPPEN HISTORIK ÖRNSKÖLDSGATAN 77 0707194252	2023-05-08	14:36:56	RLC57-126	7ELSJ
-	2023-05-08	14:36:59	RLC57-126	7ELSJ
ÖBO RINGER IGEN OCH FRÅGAR OM LÄGENHETEN	2023-05-08	15:34:27	RLC57-117	7ALNO
-	2023-05-08	15:34:28	RLC57-117	7ALNO
RINGER JFUL	2023-05-08	15:40:40	RLC57-117	7ALNO
-	2023-05-08	15:40:40	RLC57-117	7ALNO
JFUL HÄNVISAR TILL KOLLEGA KRISTOFFER PÅ GROVA BROTT ISTÄLLET	2023-05-08	15:44:26	RLC57-117	7ALNO
-	2023-05-08	15:44:26	RLC57-117	7ALNO
PRATAT MED KRISTOFFER, AVSPÄRRNINGEN ÄR HÄVD OCH DET ÄR GRÖNT FÖR ÖBO ATT BYTA LÅS	2023-05-08	15:44:51	RLC57-117	7ALNO
-	2023-05-08	15:44:51	RLC57-117	7ALNO
RINGER ÖBO IGEN	2023-05-08	15:44:57	RLC57-117	7ALNO
-	2023-05-08	15:45:21	RLC57-117	7ALNO
ÖBO INFO	2023-05-08	16:32:55	RLC57-117	7ALNO
-	2023-05-08	16:32:55	RLC57-117	7ALNO
Åtgärdskod: 131, R300	2023-05-08	16:33:00	RLC57-117	7ALNO
(RLC)	2023-05-08	16:33:00	RLC57-117	7ALNO
Brott Ej Brott -	2023-05-08	16:40:31	RLC57-121	7MATY
5701-20230508-0268 AVSLUTAD	2023-05-08	16:40:31	RLC57-121	7MATY

Polismyndigheten
Tänk på sekretess vid utlämnande
TÄNK PÅ SEKRETESSEN INNAN DU LÄMNAR UT HR TILL ALLMÄNHETEN

Polisen

Avrapporteringspm

Angående husrannsakan Örnsköldsgatan 77

Signerad av

Signerad datum

Enhet	Diarienr
Region Bergslagen, Utredningsjour 1 PO Örebro	5000-K436365-23

Uppgiftslämnare	Datum	Tid
Dättermark, Pontus	2023-04-16	03:14

Beslag verkställt	Material för analys
Nej	Nej

Mottaget	Mottaget datum	Tid

Sätt på vilket uppgift lämnats

Upprättad av
Pontus Dättermark

Uppgiften avser
Angående husrannsakan Örnsköldsgatan 77

Uppgift
Jag blir av underställd YB Johannes Lundkvist och får ansvar att genomföra husrannsakan i aktuellt ärende.

Jag och mina kollegor Pa Knoblach, Pa Arvidsson, Pa Tideman genomför personell husrannsakan i syfte att gripa misstänkta gärningsmän.
Vi öppnar lägenhetsdörren med nyckel och jag ropar ut personerna ur lägenheten. Det visar sig att det är tre personer i lägenheten och de blir samtliga gripna misstänkta för grovt vapenbrott.
Samtliga misstänkta gärningsmän åtlyder våra befallningar och gripandena går lugnt till.

Polisen

PM

Gripande av Abdullah

Signerad av

Signerad datum

Enhet	Diarienr
Region Bergslagen, Utredningsjour 1 PO Örebro	5000-K436365-23

Uppgiftslämnare	Datum	Tid
Sörensson, Angelica	2023-04-16	03:35

Beslag verkställt	Material för analys
Nej	Nej

Mottaget	Mottaget datum	Tid

Sätt på vilket uppgift lämnats

Upprättad av
Angelica Sörensson

Uppgiften avser

Uppgift
23-9190 pinsp Sörensson/pa Tormod beordrades till platsen med anledning av att en husrannsakan skulle genomföras på adressen med anledning av grovt vapenbrott.

Patrullen hämtade nyckel hos väktarbolag och därefter påbörjades husrannsakan under ledning av 23-1410 pinsp Dättermark. Abdullah kommenderades ut ur lägenheten som person nummer två. Han belades med fängsel och leddes ner till våningen under. Vid frågan på vart hans mobiltelefon var så uppgav han att det var en svart iphone 11 som låg vid soffan. Mobilen anträffades av 23-1410 som överlämnade den till patrullen. Därefter transporterades Abdullah in till arresten och fotograferades där. Foton inlagda i FILIP.

Samtliga misstänktas mobiltelefoner är tagna i beslag i syfte att vidare utreda grovt vapenbrott samt narkotikabrottet. Ingen Tekpro har upprättats avseende mobiltelefonerna.

I tjänsten
Pinsp Sörensson

Polisen

PM

Insats PM

Signerad av

Signerad datum

Enhet	Diarienr
Region Bergslagen, Utredningsjour 1 PO Örebro	5000-K436365-23

Uppgiftslämnare	Datum	Tid
Lundkvist, Johannes	2023-04-16	04:14

Beslag verkställt	Material för analys
Nej	Nej

Mottaget	Mottaget datum	Tid

Sätt på vilket uppgift lämnats

Upprättad av
Johannes Lundkvist

Uppgiften avser
Iakttagelser i samband med ingripande.

Uppgift

Undertecknad tjänstgjorde för natten som Yttre befäl i 23-1400 med Pa R.Silfverlås, Pasp Emelie Lindén. Patrullen blev beordrad av RLC till Örnsköldsgatan 77, lägenhet 1302 med anledning av samtal om bråk på adressen.

På plats så lyssnar vi i trapphuset mot aktuell lägenhet. Vi hör att det är rörelse inne i lägenheten. Vi knackar på lägenheten, ingen öppnar men vi hör att det blir aktivitet igen inne i lägenheten. Det låter som att någon person går runt där inne. Vi tillkännager att vi är poliser och att personerna ska öppna dörren så vi kan se att alla mår bra. Jag hör hur det smäller igen en dörr eller ett fönster inne i lägenheten. Sedan blir det helt stilla i lägenheten, vi fortsätter att försöka få någon att öppna lägenheten utan resultat.

Jag går ut ur trapphuset, kollegorna har då fortsatt uppsikt över trapphuset och lägenheten så att ingen person lämnar. Jag går sen till baksidan för att se lägenheten utifrån. Jag ser då att det är en person som rör sig inne i lägenheten, persiennerna är dock nerdragna.

När jag går fram rakt nedanför lägenheten så ser jag att det på gräsmattan ligger fyra pistoler, två plastpåsar med patroner, en lös kolvsida och en pappmugg med misstänkt vitt pulver/narkotika. Jag rör inte något av dessa saker men pistolerna förefaller att vara skarpa enligt min bedömning.
Jag noterar att flera av vapnen är nedtryckta i gräsmattan, som att dom har slängts ut från lägenheten. Jag ser återigen att det är rörelse i lägenheten därav beslutas om att genomföra en husrannsakan i aktuell lägenhet för att söka vapen/narkotika samt att gripa personerna i lägenheten. Gräsmattan där vapnen anträffades spärrades av.

Vi väljer att få fram mer personal och sedan verkställer 23-1410 husrannsakan. I lägenheten anträffades 3 personer. Samtliga grips misstänkta för grovt vapenbrott.
23-9190, 23-9130 samt 23-1410 transporterar in gripna till arresten Örebro.

Lägenheten samt anträffandeplatsen utomhus fotodokumenterades.

I lägenheten anträffades 2 magasin inklusive patroner, ett vapenvårdskit, en patron, telefoner och handskar. Dessa föremål togs i beslag av 23-1430.
I övrigt så är lägenheten spartanskt inredd, det står tre elsparkcyklar på rad i köket, det finns

endast herrkläder och herrskor.

Efter telefonkontakt med Kriminaltekniker i beredskap så gavs direktiv att vapnen ska säkras av patrullerna med munskydd, handskar samt att handhavandet filmas. 23-1400 säkrade, (se PM hantering av beslag.)

Vapenhund fanns ej att tillgå.

Pistolerna säkrades varav 2 stycken hade patroner i magasinen, ingen patron i loppet. Två av pistolerna saknade helt magasin i magasinsbrunnen och tomt lopp.

I tjänst/ Pa Johannes Lundkvist

Polisen

Avrapporteringspm

Signerad av

Signerad datum

Enhet	Diarienr
Region Bergslagen, Utredningsjour 1 PO Örebro	5000-K436365-23

Uppgiftslämnare	Datum	Tid
Silfverlåås, Robin	2023-04-16	05:49

Beslag verkställt	Material för analys
Nej	Nej

Mottaget	Mottaget datum	Tid

Sätt på vilket uppgift lämnats

Upprättad av
Robin Silfverlåås

Uppgiften avser
Hantering av vapen

Uppgift

Denna dag tjänstgör jag Pa Robin Silfverlåås tillsammans med Yb Johannes Lundkvist samt Pasp Emelie Lindén i radiobil 23-1400.

Yttre befäl J. Lundkvist tog kontakt med kriminaltekniker i beredskap och drog ärendet och önskade att de skulle komma till platsen. De gjorde bedömningen att inte komma ut och vi skulle säkra vapnen och tillhörande beslag själva.

Jag får sedan i uppgift att hantera alla vapen på platsen samt den ammunition som anträffades men även den misstänkta narkotikan.
Min kollega Emelie Lindén filmade processen och hon bar munskydd under processen.

Under hanterande så hade jag munskydd och handskar på mig.

Varje godspunkt hanterades separat och lades i en egen beslagspåse. Varje nytt beslag hanterades med nya handskar, förtydligande att magasin tillhörande ett vapen hanterades med samma handskar för att inte tvingas lägga ner vapnet mot marken igen. Sedan byttes handskarna när en ny punkt hanterades.

Samtliga påsar stängdes igen på platsen och har inte öppnats efter det.

Samtliga vapen hakades upp för säker transport.

När vi var klara med hanteringen av alla beslag så sökte vi även av platsen på gräsytan för att kontrollera att inget missats.

Se processen i Filip.

I tjänsten
Pa Robin Silfverlåås

Polisen

PM

Datum 2023-05-25

Diarienr (åberopas)

Polismyndigheten

Bakgrund GVI

GVI - Group Violence Intervention är en amerikansk strategi för att minska grovt våld kopplat till kriminella grupperingar.

Strategin är underrättelsebaserad, d.v.s. att det är av största vikt för strategin att det är helt klarlagt vilka individer som tillhör vilken grupp (gäng) i Örebro. För att ingå i kartläggningen görs individuella bedömningar på varje person som läggs till.

Grundkriterierna i strategin för att vara kartlagd är att man bedöms ingå i en grupp eller nätverk enligt strategin och att det finns ett tydligt våldskapital. Gruppens våldsanvändning skall bland annat vara att de inte drar sig för att använda skjutvapen eller sprängmedel för att nå sina mål.

En grupp enligt definition i den svenska modellen av GVI har sin grund i Europols definition av en grupp. En grupp består av en kontext av individer (fler än två) som binds samman av ett socialt sammanhang och brottslighet som till viss del är gemensam. Individuella kriterier för att anses vara i en grupp beslutades i den svenska kontexten vara:

- En självidentifierande medlem av en namngiven grupp, känd för att delta i våld och/eller bära vapen/skyddsväst
- Identifierad av andra inom en grupp som ”medlem” i gruppen (får ansvar, uppdrag mm)
- Identifierar sig inte själv att vara medlem i en grupp men är utifrån känd kunskap kring en konstellation, känd för att vara engagerad i vålds-, drog- eller vapensammanhang med en grupp
- Är en del av ett löst nätverk av individer som inte själv identifierar sig som en grupp men väljer att gruppera sig tillsammans på offentliga platser

Kartlagda individer enligt GVI

Nedanstående individer är kartlagda såsom att ha tillhörighet till samma gruppering enligt ovanstående definition.

- Heder Darakan (född 040309)
- Simon Özer (född 020826)
- Lukas Abdo (född 031230)
- Marcos Hanna (född 030318)
- William Dahlgren (född 010616)
- Adam Hultgren (född 000103)
- Milad Safdari (född 060918)
- Abdullah Joha (född 060321)
- Alex Keiski (född 011222)

Polismyndigheten Region Bergslagen
Polisområde Örebro

Polisen

PM

Ayman Ali

Signerad av

Signerad datum

Enhet	Diarienr
Region Öst, Stöd/Service 4 LPO Eskilstuna	5000-K436365-23

Uppgiftslämnare	Datum	Tid
Klevstig, Jenny	2023-05-24	13:03

Beslag verkställt	Material för analys
Nej	Nej

Mottaget	Mottaget datum	Tid

Sätt på vilket uppgift lämnats

Upprättad av
Jenny Klevstig

Uppgiften avser

Uppgift

Ayman Ali är en person som ingår i Eskilstunas problembild. Han är kontrollerad av polis tillsammans med andra nätverkskriminella individer åtta gånger under perioden januari 2022 till mars 2023.
Ayman Ali är dömd för grovt vapenbrott och skyddande av brottsling då han tog hand om vapnet efter en skjutning i Årby. Gärningspersonen vid skjutningen var en annan nätverkskriminell individ som Ayman hjälpte.

Ayman är fortfarande våren 2023 en aktiv person i de här sammanhangen och det finns inga indikationer på att han ändrat sitt umgänge eller sin kriminella livsstil.

Polisen

PM

Ayman Alis placeringar/verkställande

Signerad av

Signerad datum

Enhet	Diarienr
Region Bergslagen, Grova brott 1 PO Örebro	5000-K436365-23

Uppgiftslämnare	Datum	Tid
Huss, Johanna	2023-04-24	12:41

Beslag verkställt	Material för analys
Nej	Nej

Mottaget	Mottaget datum	Tid

Sätt på vilket uppgift lämnats

Upprättad av
Johanna Huss

Uppgiften avser
Ayman Alis placeringar/verkställande

Uppgift

Ayman Ali påbörjade sin verkställighet om sluten ungdomsvård på SIS ungdomshem Johannisberg i Kalix den 26 augusti 2022. Ayman blev dömd till 6 månader för skyddande av brottsling, grovt vapenbrott och vapenbrott vilket resulterade i att påföljden tillfullo var verkställd den 18 januari 2023.

Samma dag som Ayman har verkställt så placeras han på HVB-hem Caremore Änggården i Göteborg, med start den 18 januari 2023. Änggården är ett öppet HVB-hem där de placerade ungdomarna får komma och gå som de vill men de måste vara hemma kl. 22 varje kväll.

Ayman var väldigt skötsam enligt uppgift från Änggården, han skötte alltid tiderna och det var inga problem kring honom.

Ayman var på permission för besök hos sin familj i Eskilstuna den 25 mars 2023, personal från HVB-hemmet körde honom till mammans adress och hämtar han på samma adress senare på kvällen för att sedan köra tillbaka till HVB-hemmet i Göteborg. Detta i samråd med socialtjänsten som beviljar permissionen.

Undertecknad får uppgift från personal på Caremore Änggården att Ayman Ali avvek från HVB-hemmet fredagen, den 7 april. Efter det har han inte synts till. Ayman gick ut på stan den 7 april, han hörde av sig sent under kvällen per sms och informerade att han inte avser att återvända till HVB-hemmet. Efter det har inte HVB-hemmet hört från Ayman.

Under tiden Ayman varit på Änggården har han inte tagit emot några besök. Han har haft sin egna mobiltelefon men inga andra tekniska prylar.

Socialtjänsten låter meddela att de inte har någon annan information att lämna om Aymans förehavanden mer än det som framkommit.

PA
Johanna Huss

Polisen

Fotografi(er)

Visualisering av lägenhet och beslag

Signerat av

Signerat datum

Enhet	Diarienr
Region Bergslagen, Grova brott 1 PO Örebro	5000-K436365-23

Originalhandlingens förvaringsplats	Datum	Tid
	2023-07-14	10:38

Involverad personal	Funktion
Johanna Huss	Uppgiftslämnare

Berättelse

Visualisering över lägenhet och anträffandeplats för beslag

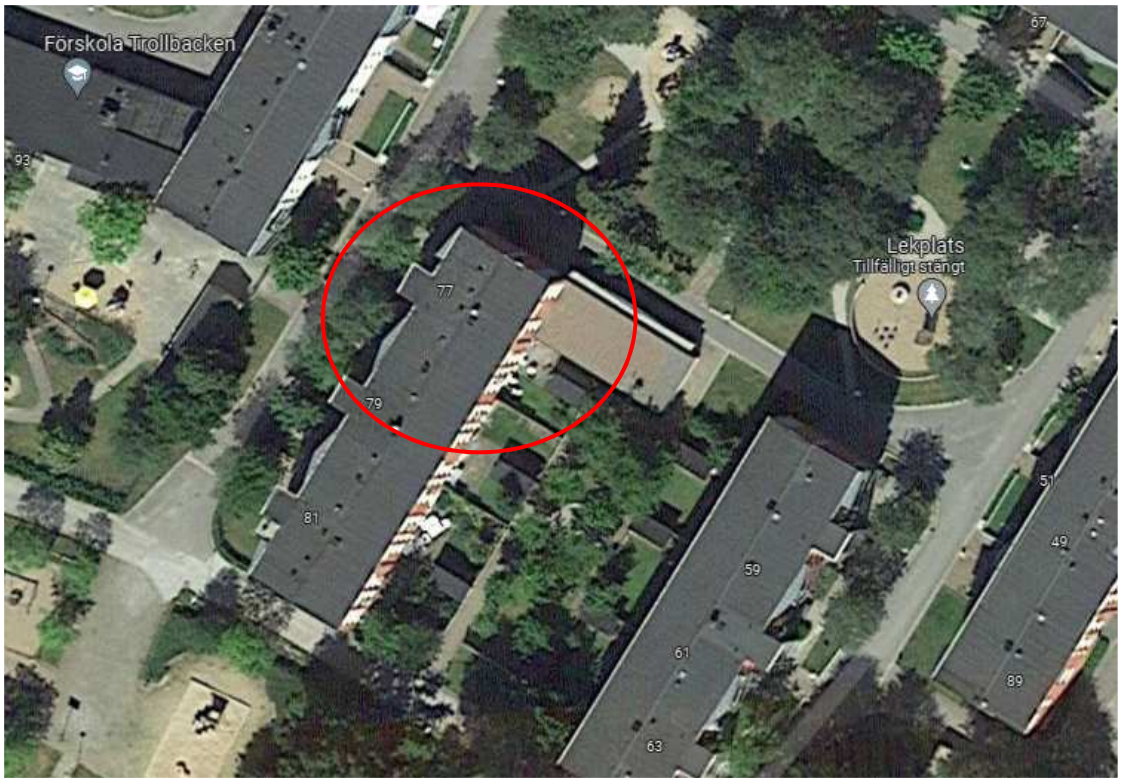

Översiktsbild Örnsköldsgatan 77 där misstänkta Milad Safdari, Abdullah Joha och Ayman Ali grips, den 16 april 2023 cirka kl. 01:39

Översiktsbild för anträffandeplats vapen och narkotika, gräsyta på baksidan Örnsköldsgatan 77

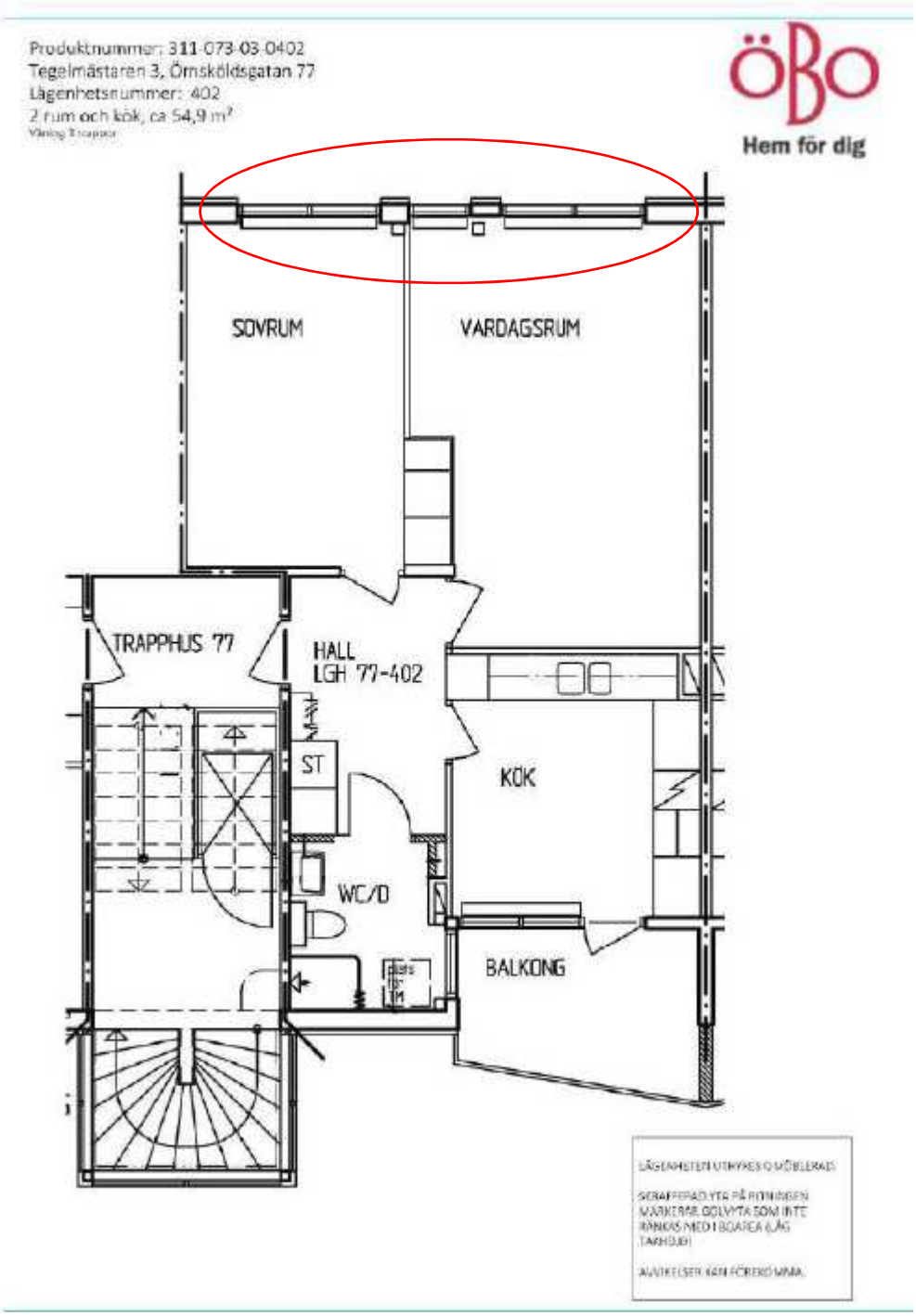

Planritning över lägenhet, Örnsköldsgatan 77 lägenhetsnummer 402.

Inringade fönster visar var vapen och narkotika troligtvis kastats ut från.

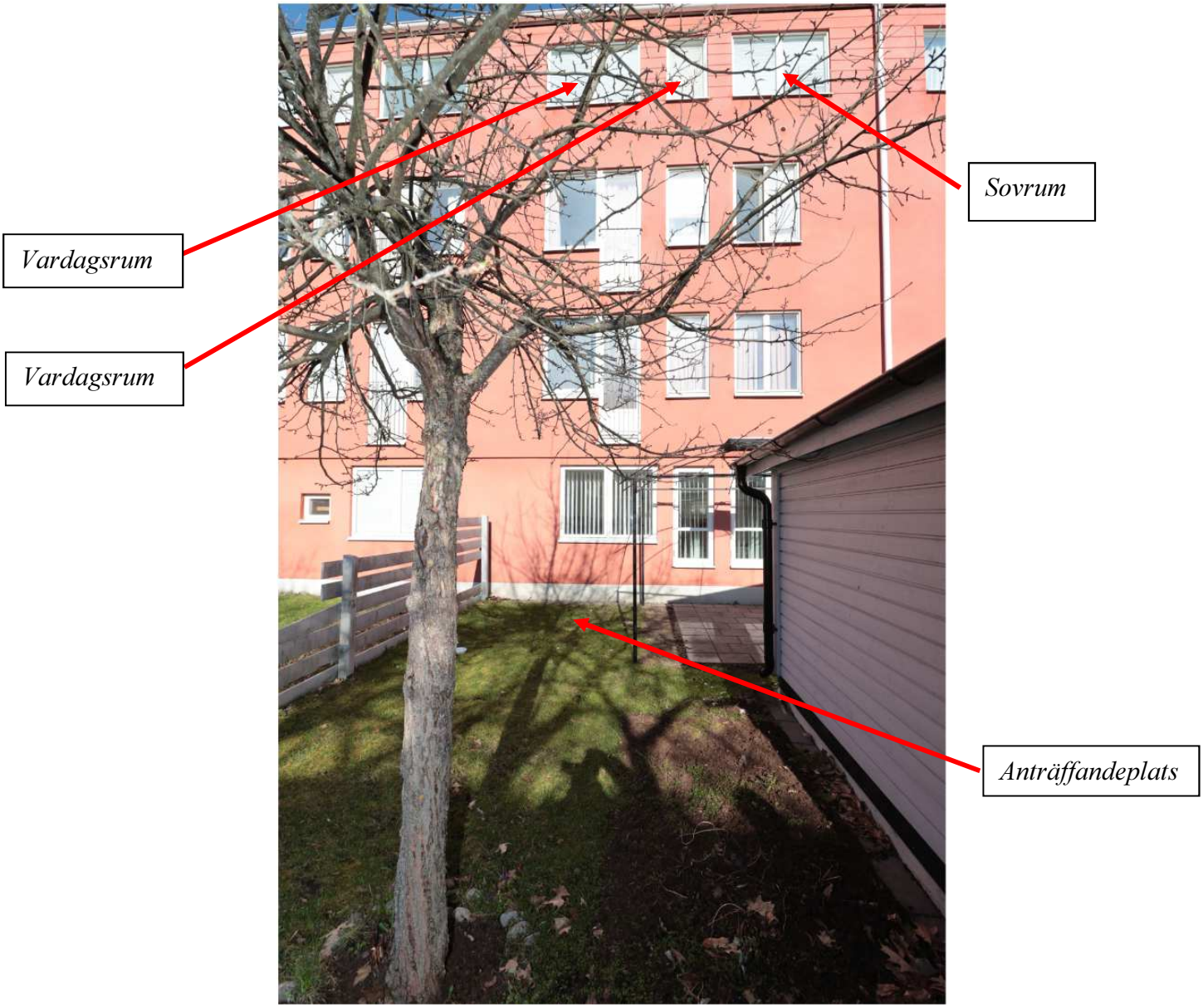

Översiktsbild över lägenhet samt anträffandeplats av vapen och narkotika.

Övre pilar visar aktuell lägenhet.

Nedre pil visar ungefärlig anträffandeplats.

Bild tagen från lägenhet på anträffandeplatsen. Platsen är rakt under fönster sett från vardagsrummet.

Bild på fönster i vardagsrum som vetter ut mot anträffandeplats

Bild på fönster i sovrum som vetter ut mot anträffandeplats

Bild på anträffade vapen och narkotika

Bild på anträffade vapen och narkotika

2023-5000-BG43888 punkt 1-6

Närbild på anträffade vapen och narkotika

Närbild på anträffade vapen

Översiktsbild på överskåp i hallen där två magasin och ammunition anträffades

Överskåp i hallen där två magasin och ammunition anträffades

Närbild från överskåp i hall på två magasin och ammunition

2023-5000-BG43862 punkt 14-15

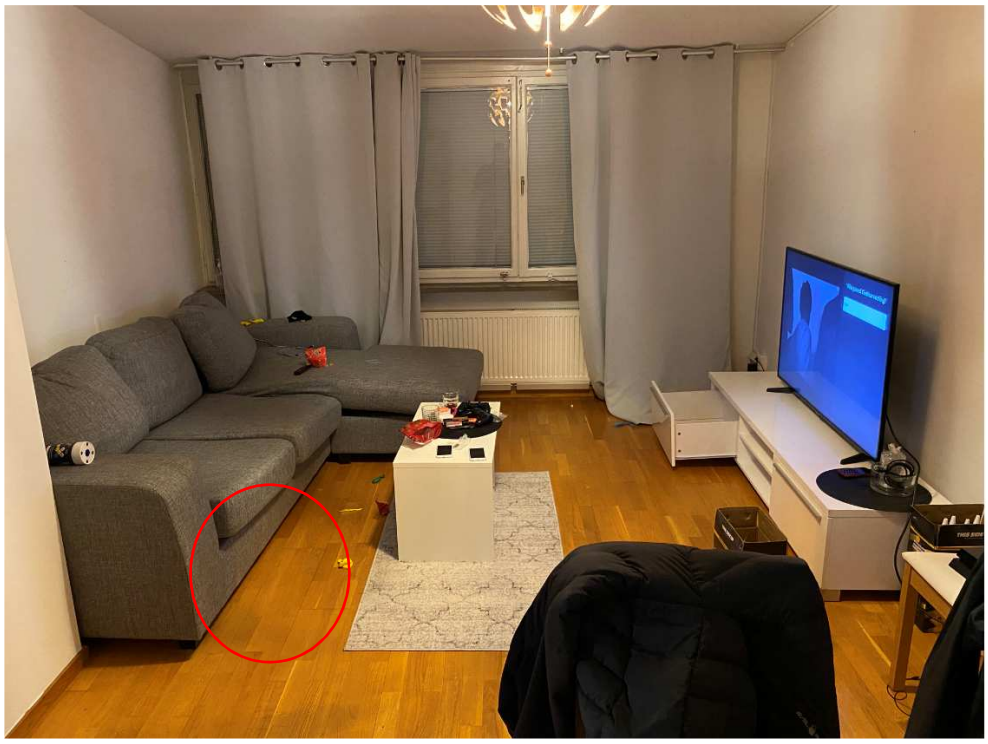

Översiktsbild över soffa i vardagsrum, under soffan anträffades flertalet handskar

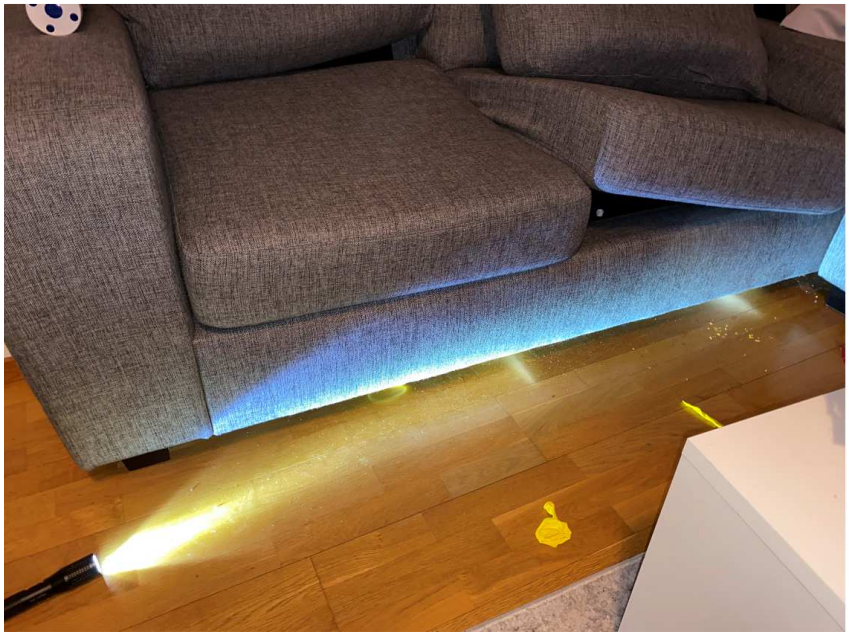

Närbild på del av soffa där handskar anträffades

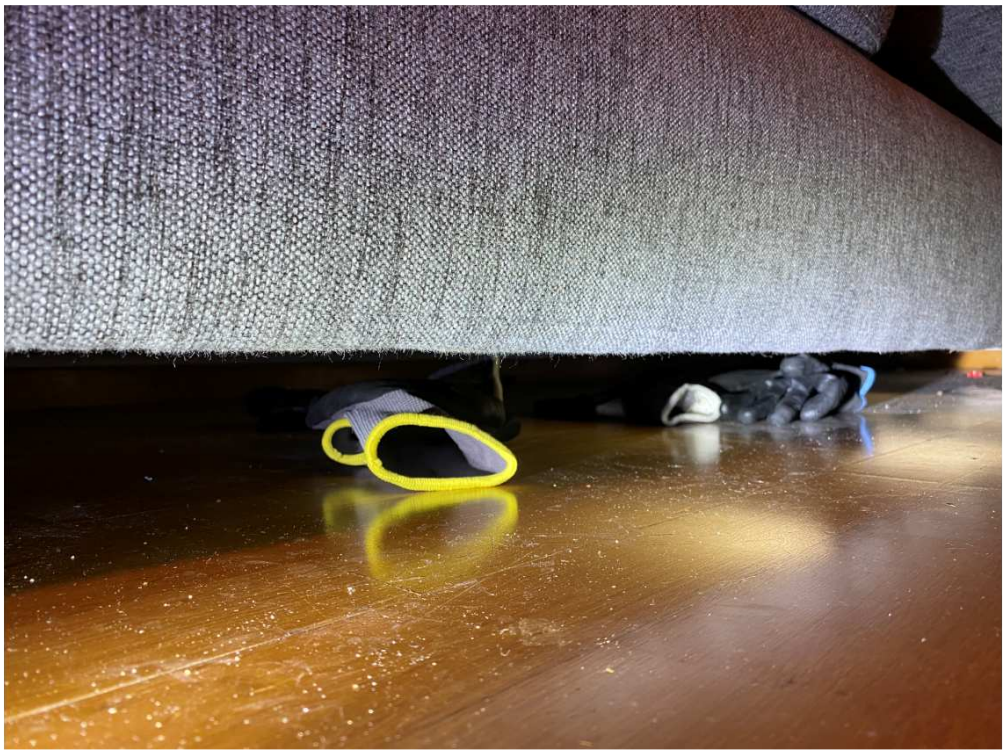

Närbild på del av handskarna som anträffades under soffan

2023-5000-BG43862 punkt 3-11

Nedan följer en bildbilaga för att visualisera vilka klädesplagg tagna i beslag från Örnsköldsgatan 77, som enligt NFC har tändsatspartiklar på sig.

Ändamålet med redovisningarna som inkom den 16 juli 2023 och 29 juli 2023 från NFC var att undersöka om det på klädesplaggen BG58543-2 till och med BG58543-7 och på handskarna BG43862-3 t.o.m. -11 fanns tändsatspartiklar som visar att de har varit i nära anslutning till skjutvapen då det avfyrats eller har varit i kontakt med skjutvapen eller annat vapenrelaterat, t ex patronhylsor.

Utklipp från de två ovanstående sakkunnigutlåtanden från NFC samt bilder på beslagtagna kläder förekommer i denna bildbilaga.

Redovisningar från NFC finns i sin helhet i förundersökningsprotokoll.

Material/beslagsnummer	Tändsatspartiklar Typ 1	Tändsatspartiklar Typ 2	Tändsatspartiklar Typ 3	Partiklar av typ 4[1]	Partiklar av typ 5[1]
Jacka BG58543-2 *fickor*	0	0	0	0	0
Jacka (86%) BG58543-2 *ärmar*	2	1	0	0	0

Svart jacka (BG58543-2) hängde på hatthylla innanför ytterdörr.

Material/beslagsnummer	Tändsatspartiklar Typ 1	Tändsatspartiklar Typ 2	Tändsatspartiklar Typ 3	Partiklar av typ 4[1]	Partiklar av typ 5[1]
Jacka BG58543-3 *fickor*	0	0	0	0	0
Jacka BG58543-3 *ärmar*	0	1	0	0	0

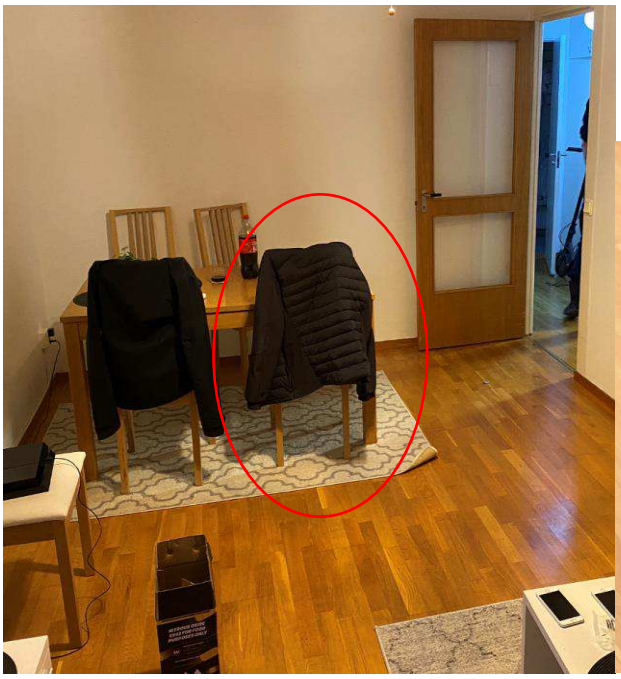

Svart jacka (BG58543-3) av märket Sail Racing, hängde på stol i vardagsrum.

Material/beslagsnummer	Tändsatspartiklar Typ 1	Tändsatspartiklar Typ 2	Tändsatspartiklar Typ 3	Partiklar av typ 4[1]	Partiklar av typ 5[1]
Jacka BG58543-4 *fickor*	0	0	0	0	0
Jacka BG58543-4 *ärmar*	0	1	0	0	1

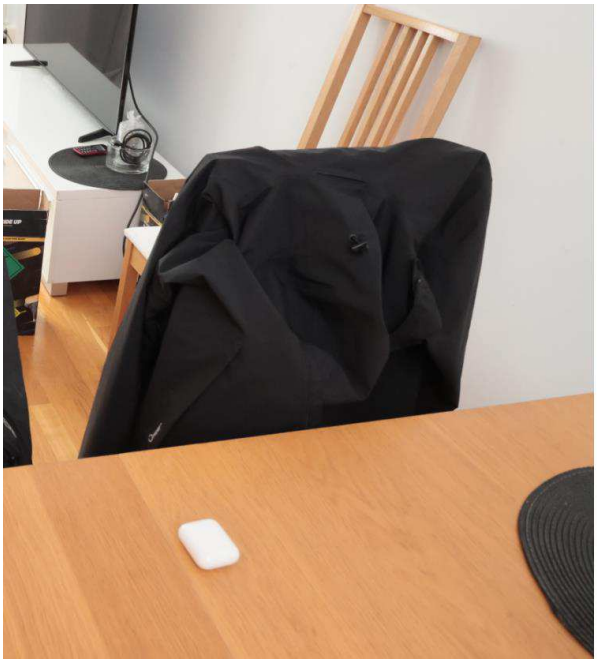

Svart jacka (BG58543-4) av märket Haglöfs, hängde på stol i vardagsrum.

Material/beslagsnummer	Tändsatspartiklar Typ 1	Tändsatspartiklar Typ 2	Tändsatspartiklar Typ 3	Partiklar av typ 4[1]	Partiklar av typ 5[1]
Tröja BG58543-6 *fickor*	0	0	0	0	0
Tröja BG58543-6 *ärmar*	3	3	1	1	0

Svart tröja/hoodie (BG58543-6), låg på sovrumsgolvet.

Material/beslagsnummer	Tändsatspartiklar Typ 1	Tändsatspartiklar Typ 2	Tändsatspartiklar Typ 3	Partiklar av typ 4[1]	Partiklar av typ 5[1]
Jacka BG58543-7 *fickor*	3	1	2	0	0
Jacka BG58543-7 *ärmar*	2	3	2	0	2

Svart jacka (BG58543-7), låg på byrå i sovrummet.

Material/beslagsnummer	Tändsatspartiklar Typ 1	Tändsatspartiklar Typ 2	Tändsatspartiklar Typ 3	Partiklar av typ 4[1]	Partiklar av typ 5[1]
Handske BG43862-3	140	177	122	18	21

Handske (BG43862-3) låg under soffa i vardagsrum.

Material/beslagsnummer	Tändsatspartiklar Typ 1	Tändsatspartiklar Typ 2	Tändsatspartiklar Typ 3	Partiklar av typ 4[1]	Partiklar av typ 5[1]
Handske BG43862-4	165	224	111	24	7

Handske (BG43862-4) låg under soffa i vardagsrum

Material/beslagsnummer	Tändsatspartiklar Typ 1	Tändsatspartiklar Typ 2	Tändsatspartiklar Typ 3	Partiklar av typ 4[1]	Partiklar av typ 5[1]
Handske BG43862-5	140	118	49	11	13

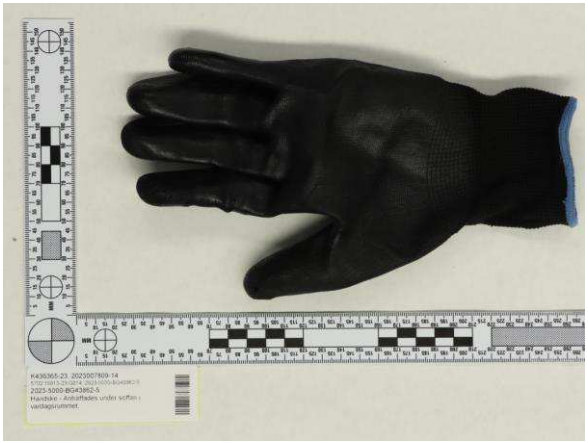

Handske (BG43862-5) låg under soffa i vardagsrum

Material/beslagsnummer	Tändsatspartiklar Typ 1	Tändsatspartiklar Typ 2	Tändsatspartiklar Typ 3	Partiklar av typ 4[1]	Partiklar av typ 5[1]
Handske BG43862-6	157	187	284	25	38

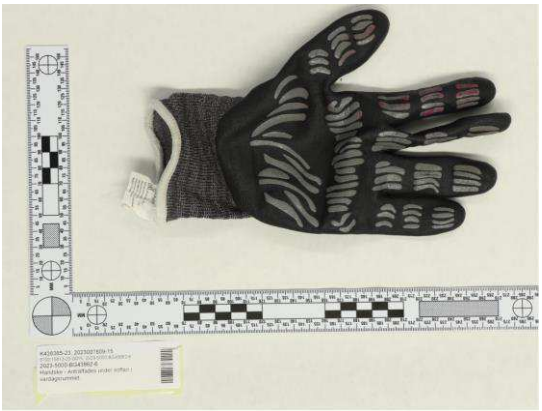

Handske (BG43862-6) låg under soffa i vardagsrum.

Material/beslagsnummer	Tändsatspartiklar Typ 1	Tändsatspartiklar Typ 2	Tändsatspartiklar Typ 3	Partiklar av typ 4[1]	Partiklar av typ 5[1]
Handske BG43862-7	60	83	23	20	9

Handske (BG43862-7) låg under soffa i vardagsrum.

Material/beslagsnummer	Tändsatspartiklar Typ 1	Tändsatspartiklar Typ 2	Tändsatspartiklar Typ 3	Partiklar av typ 4[1]	Partiklar av typ 5[1]
Handske BG43862-8	51	44	7	11	1

Handske (BG43862-8) låg under soffa i vardagsrum.

Material/beslagsnummer	Tändsatspartiklar Typ 1	Tändsatspartiklar Typ 2	Tändsatspartiklar Typ 3	Partiklar av typ 4[1]	Partiklar av typ 5[1]
Handske BG43862-10	108	108	46	15	15

Handske (BG43862-10) låg under soffa i vardagsrum.

Material/beslagsnummer	Tändsatspartiklar Typ 1	Tändsatspartiklar Typ 2	Tändsatspartiklar Typ 3	Partiklar av typ 4[1]	Partiklar av typ 5[1]
Handske BG43862-11	1	0	1	0	0

Handske (BG43862-11) låg under soffa i vardagsrum.

Fotobilaga skapad i syfte att jämföra detaljer på fotograferad vapenvårdskit som anträffades på Författargatan 15 D den 9 mars 2023 med det vapenvårdskit som senare anträffades och togs i beslag på Örnsköldsgatan 77 den 16 april 2023.

Översiktsbild på vapenvårdskit, fotat Författargatan 15 D

Vapenvårdskit i fodral med gröna detaljer,

beslag Örnsköldsgatan 77

Vapenvårdskit i fodral med gröna detaljer,

fotat Författargatan 15 D

Vapenolja 150 ml, Art.nr 36-4520, från Biltema, beslag Örnsköldsgatan 77

Multispray X4, 500 ml från Biltema och vapenolja 150 ml, Art.nr 36-4520 från Biltema, fotat Författargatan 15 D

Multispray X4, 500 ml från Biltema,

beslag Örnsköldsgatan 77

Fotobilaga skapad i syfte att jämföra detaljer på fotograferade fatbikes som anträffades på Författargatan 15 D den 9 mars 2023 i samband med husrannsakan, med de fatbikes som senare anträffades på Örnsköldsgatan 77 den 16 april 2023.

På Författargatan 15 D anträffades totalt fyra stycken fatbikes. På Örnsköldsgatan 77 anträffas totalt två stycken fatbikes. Nedan är en jämförelse rörande två av de fyra fatbikes som anträffades på Författargatan med de två som anträffades på Örnsköldsgatan.

Översiktsbild på fatbikes, Örnsköldsgatan 77

Översiktsbild på fatbikes, Författargatan 15D

Fatbike anträffad på Örnsköldsgatan 77.

Fatbike anträffad på Författargatan 15 D.

Förstoring på svarta märken framtill på fotbräda, fatbike på Örnsköldsgatan 77

Förstoring på svarta märken framtill på fotbräda, fatbike på Författargatan 15 D

Förstoring på märken baktill på fotplatta, fatbike på Örnsköldsgatan 77.

Förstoring på märken baktill på fotplatta, fatbike på Författargatan 15.

Fatbike anträffad på Örnsköldsgatan 77.

Fatbike anträffad på Författargatan 15 D.

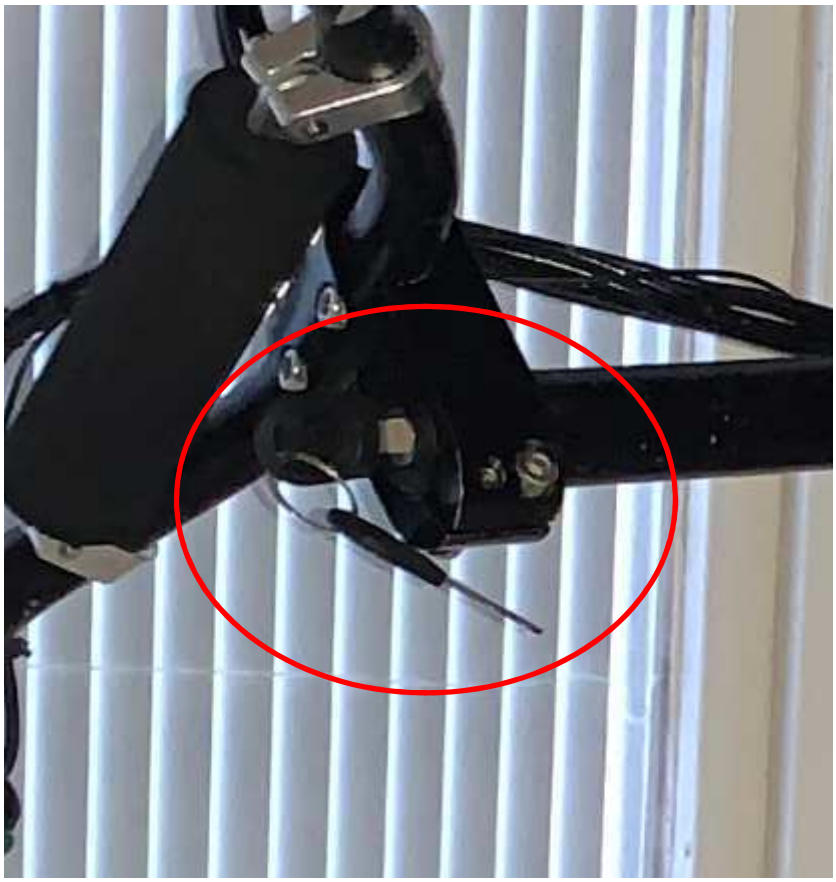

Förstoring på nyckel i tändningslås med extranyckel, Örnsköldsgatan 77.

Förstoring på nyckel i tändningslås med extranyckel, Författargatan 15 D.

Förstoring på trasigt reflexmärke, Örnsköldsgatan 77.

Förstoring på trasigt reflexmärke, Författargatan 15 D.

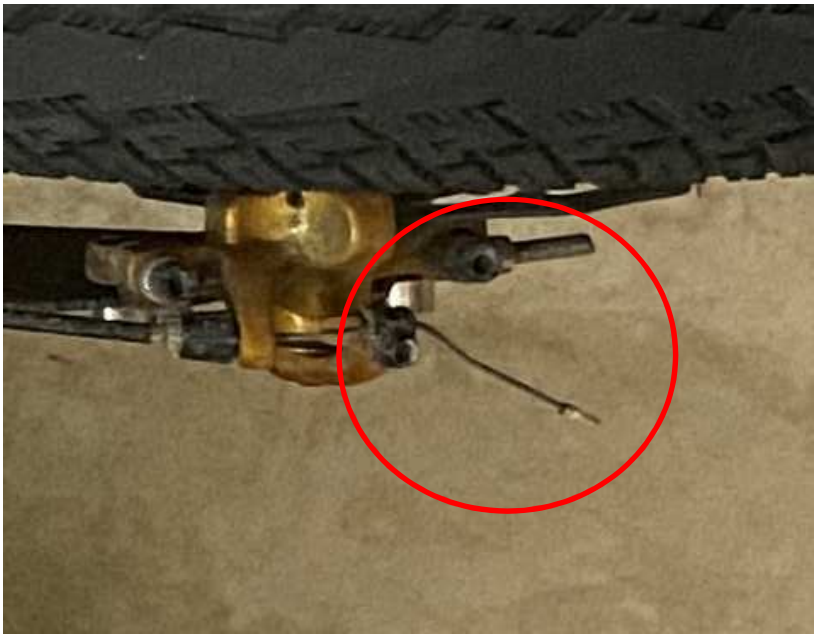

Förstoring på böjd metalltråd bak på fatbike, Örnsköldsgatan 77.

Förstoring på böjd metalltråd bak på fatbike, Författargatan 15 D.

Förstoring på slitning vid märke på ståplatta, Örnsköldsgatan 77.

Förstoring på slitning vid märke på ståplatta, Författargatan 15 D.

Polisen

Region Bergslagen
Grova Brott, PO Örebro
Box 1804
701 18 ÖREBRO

Datum
2023-06-01

Diarienummer
K436365-23

Protokoll över bildundersökning

Inledande uppgifter

Undersökningen begärd av:	Kristoffer Zickbauer, förundersökningsledare
Anledning till undersökningen:	Anmälan om grovt vapenbrott.
Undersökningsansvarig:	Utredare Jörgen Eriksson
Information:	Bildundersökningen består av att göra en jämförelse av innehållet i en videofil och beslag i ärendet samt om det går att säga något om rummet där filmen spelats in, om det kan vara aktuell lägenhet på Örnsköldsgatan 77 i ärende K436365-23. Videoklippet är ca 1-2 sekunder.

Beskrivning av material

Vapnen och magasinen i filmen "2ef34fc132ec2f0f026f69260385df2c" kommer från beslag 2023-5000-BG43864-1. Beslaget taget från mt Milad Safdari

Ca en halv sekund in i filmen ses vapnen och magasinen En stillbild har tagits och visas nedan. Till höger ses filen från telefontömningen av beslaget.

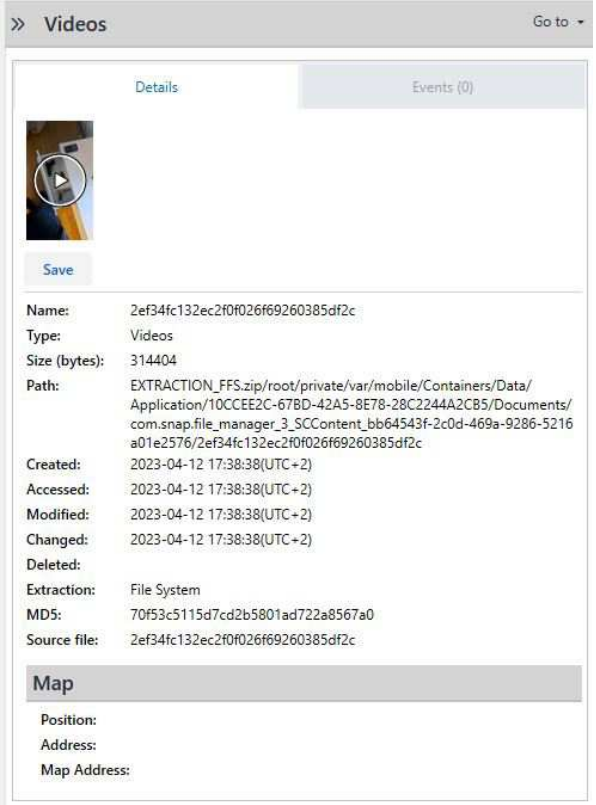

» Videos Go to

Details Events (0)

Save

Name:	2ef34fc132ec2f0f026f69260385df2c
Type:	Videos
Size (bytes):	314404
Path:	EXTRACTION_FFS.zip/root/private/var/mobile/Containers/Data/Application/10CCEE2C-67BD-42A5-8E78-28C2244A2CB5/Documents/com.snap.file_manager_3_SCContent_bb64543f-2c0d-469a-9286-5216a01e2576/2ef34fc132ec2f0f026f69260385df2c
Created:	2023-04-12 17:38:38(UTC+2)
Accessed:	2023-04-12 17:38:38(UTC+2)
Modified:	2023-04-12 17:38:38(UTC+2)
Changed:	2023-04-12 17:38:38(UTC+2)
Deleted:	
Extraction:	File System
MD5:	70f53c5115d7cd2b5801ad722a8567a0
Source file:	2ef34fc132ec2f0f026f69260385df2c

Map

Position:	
Address:	
Map Address:	

Filinformationen tyder på att den skapats 2023-04-12 kl 17:38.

Bild 1. Från denna bild beskars ytterligare bilder för att förstora dessa.

Jämförelse med beslag

Vapen och magasin

Följande bilder är jämförelse med beslagen i ärendet.

Foto från film

Foto av beslag 2023-5000-BG43888-3

Det beslagtagna vapnen är fotat upphakade så att pipan syns medan vapnen på videoklippet inte är upphakade.

Foto från film

Foto av beslag 2023-5000-BG43888-6

Foto från film

Foto av beslag 2023-5000-BG43888-5

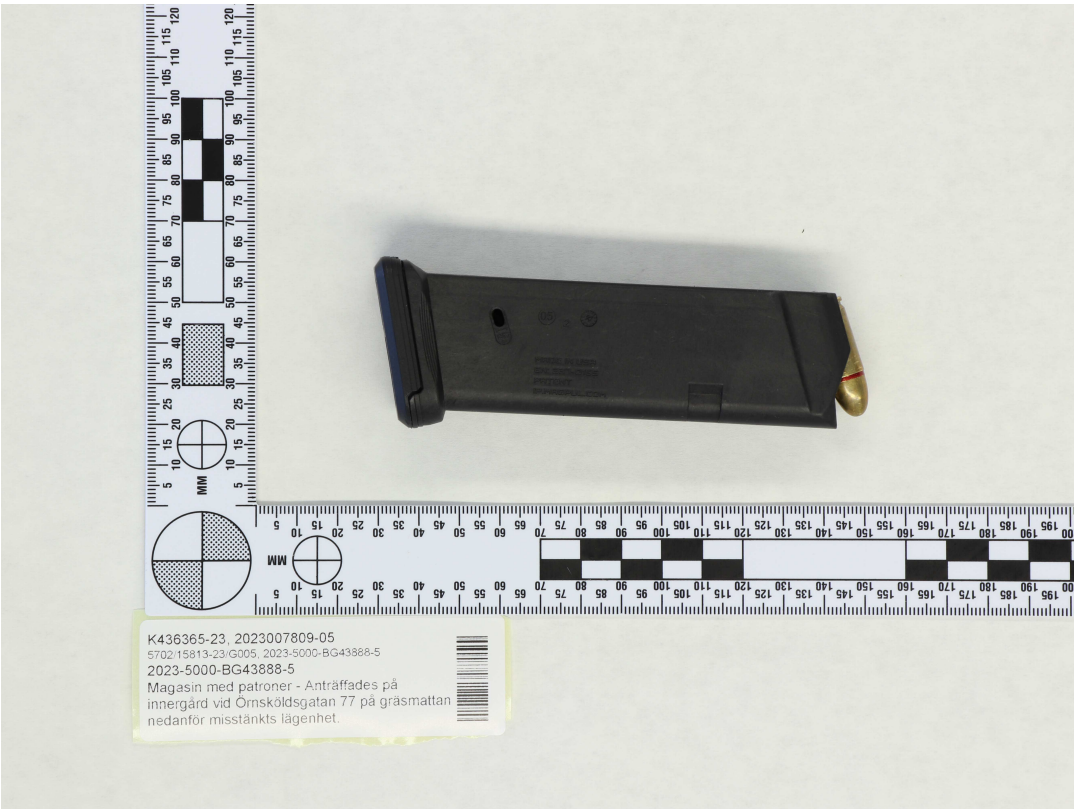

Foto från film

Foto av beslag 2023-5000-BG43888-2

Det beslagtagna vapnen är fotat upphakade så att pipan syns medan vapnen på videoklippet inte är upphakade.

Jämförelse med lägenheten på Örnsköldsgatan 77
Foto från videofil och foto från brottsplatsundersökning

Stillbilder från videofil ”2ef34fc132ec2f0f026f69260385df2c”

Detaljer

I jämförelse med filmen noterades flertalet detaljer på filmen som är välliknande med lägenheten på Örnsköldsgatan 77. Följande foto är taget av forensisk personal i samband med brottsplatsundersökning.

Det finns ett flertal gemensamma nämnare med bilden från videofilen och ovan bild.

1. Golvet är av liknande typ som på filmen.
2. Den vita tv-bänken är av liknande typ som på filmen.
3. Handtaget på den utdragna lådan är av liknande typ som på filmen.
4. Sladd och rör till vänster om tv-bänken förefaller vara likadana
5. På bilderna från videofilen syns även en röd mobiltelefon på bänken, för jämförelse kan nedan bild noteras av beslag 2023-5000-BG45809-3

Stillbild av mobiltelefonen från videofilen

Samma bild som ovan med hänvisningar till numrering.

Slutsats av bildjämförelse:
Det förefaller finnas flertalet liknelser mellan den aktuella lägenheten och beslag i ärendet utifrån fotomaterialet som redovisats ovan.

Genomsökning på distans
och
Bildjämförelse av anträffat fotografi

2023-5000-BG43862-1

Vid genomgång av beslagtagen mobiltelefon tillhörande Adbullah Joha (2023-5000-BG43862-1) anträffas inloggningsuppgifter till Snapchat kontot *”abbe643”* som kan kopplas till Abdullah och till aktuell telefon.

Med hjälp av inloggningsuppgifterna utförs en genomsökning på distans av Snapchat kontot *”abbe643”.* Vid genomgång av säkrat material anträffas en bild föreställande en pistol och ett antal patroner på ett bord där patronerna är uppställda så att de bildar bokstäverna ”VBG”.

ID	Image	Overlay	Memory Type	Create Time (UTC)	Capture Time (UTC)	Duration	Camera	latitude	longitude
982F68DE-B635-4249-884B-3100EC4DC85E		300 stpz	My Eyes Only	2023-04-09 12:48:15.348000	2023-04-09 12:47:44.951000	10.000000	Back	59.282847	15.187438

Tillgänglig data visar att bilden är tagen med telefonens bakre kamera 2023-04-09 klockan 12:47:44. Bilden är därefter sparad i *”My Eyes Only”* som är ett lösenordsskyddat album på Snapchat 2023-04-09 klockan 12:48:15. I samband med att bilden togs har också en GPS-position sparats. Avslutningsvis kan också utläsas att ett filter med texten ”300 stpz” lagts till i bilden innan den sparats.

Notera att tiderna anges i UTC +0 men att Sverige hade sommartid när bilden togs varför två timmar måste adderas till loggat klockslag (UTC +2).

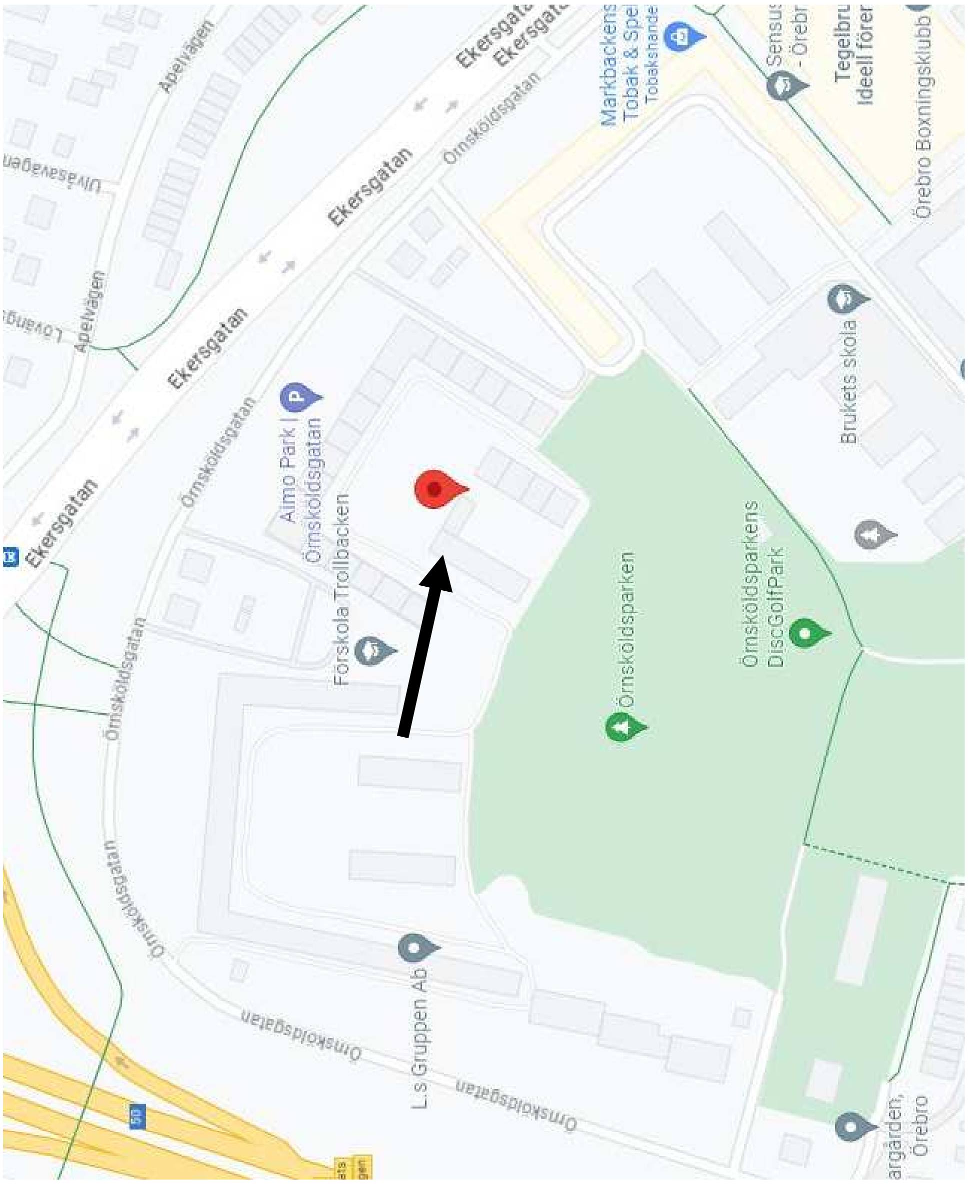

Kartbild från Googlemaps som visar bildens koordinater med röd cirkelformad symbol (59.282847, 15.187438). Örnsköldsgatan 77 markeras med en svart pil.

2023-04-20 genomförs en förnyad husrannsakan på Örnsköldsgatan 77 varvid ett flertal fotografier tas av inredningen.

Utifrån vad som är känt beträffande det omstridda fotografiet finns anledning att jämföra detaljer i fotografiet med detaljer från lägenheten på Örnsköldsgatan 77. Detta med syfte att klargöra huruvida fotografiet är taget i den aktuella lägenheten eller inte.

Fotografiet till höger visar en översikt av vardagsrummet (notera särskilt mattan, soffbordet, duken och soffan).

Vid jämförelse av det omstridda fotografiet och en närbild på soffbordet noteras flera överensstämmande detaljer såsom soffan, mönstret på mattan samt soffbordet med duk på.

Notera att de två fotografierna är tagna från olika sidor av soffbordet och med olika kameror varför bildkvalitet och färgåtergivning kan skilja sig åt.

Polisen

Elektroniskt underskriven av Alexandra Ahrén 2023-07-13 11:43

Nationellt forensiskt centrum (NFC) 1(5)

Redovisning

Sakkunnigutlåtande (ammunition)

NFC:s ref.nr 2023007809

Uppdragsgivarens ref.nr 5000-K436365-23

Skjutvapen och ammunition – standardundersökning

Inledande uppgifter

Uppdragsgivare (myndighet/motsvarande)	Uppdragsgivare (namn och kontaktinformation)	
Polismyndigheten	Lisa Lilja, Forensiska sektionen Region Bergslagen Örebro	
Utförare	Telefon (NFC:s frontdesk)	NFC:s ärende upprättat
Nationellt forensiskt centrum (NFC)	010-562 80 20	2023-04-17

Ändamål

Ändamålet med undersökningen av ammunitionen var att utröna:
- dess märke och kaliber
- om det omfattas av vapenlagens bestämmelser om tillståndsplikt

Undersökning, resultat och slutsats

Material 2023-5000-BG43862-16

Beskrivning

Materialet 2023-5000-BG43862-16 bedöms utgöras av en skarp patron i kaliber 7,65 mm Browning (.32 Auto/ACP) av märket Svenska Metallverken med bottenmärkningen ”METALLVERKEN 7,65 SM”.

Vapenlagens tillämpning

Patronen utgörs av sådan ammunition som omfattas av vapenlagens bestämmelser om tillståndsplikt (1 kap. 5§ och 2 kap. 1§ samt 8§ vapenlagen).

Material 2023-5000-BG43888-8

Beskrivning

Materialet 2023-5000-BG43888-8:A bedöms utgöras av 31 skarpa patroner i kaliber 9 mm Parabellum (9x19 mm, 9 mm Luger) av märket Svensk militär med bottenmärkningen ”6 026 4”.

Materialet 2023-5000-BG43888-8:B bedöms utgöras av två skarpa patroner i kaliber 9 mm Parabellum (9x19 mm, 9 mm Luger) av märket Svensk militär m/39B med bottenmärkningen ”6 K 2”.

Materialet 2023-5000-BG43888-8:C bedöms utgöras av en skarp patron i kaliber 9 mm Parabellum (9x19 mm, 9 mm Luger) av märket Svensk militär m/39B med bottenmärkningen ”7 070 3”.

Materialet 2023-5000-BG43888-8:D bedöms utgöras av två skarpa patroner i kaliber 9 mm Parabellum (9x19 mm, 9 mm Luger) av märket Svensk militär m/39 med bottenmärkningen ”5 K 6”.

Materialet 2023-5000-BG43888-8:E bedöms utgöras av fem skarpa patroner i kaliber 9 mm Parabellum (9x19 mm, 9 mm Luger) av märket Fiocchi med bottenmärkningen ”G.F.L. 9mm LUGER”.

Materialet 2023-5000-BG43888-8:F bedöms utgöras av fyra skarpa patroner i kaliber 9 mm Parabellum (9x19 mm, 9 mm Luger) av märket STV med bottenmärkningen ”STV 9mm LUGER”.

Materialet 2023-5000-BG43888-8:G bedöms utgöras av två skarpa patroner i kaliber 9 mm Parabellum (9x19 mm, 9 mm Luger) av märket Sellier & Bellot med bottenmärkningen ”S&B 9x19 22”.

Materialet 2023-5000-BG43888-8:H bedöms utgöras av två skarpa patroner i kaliber 9 mm Browning Kort (9x17 mm,.380 Auto/ACP) av märket Norma med bottenmärkningen ”norma .380 ACP NP”.

Materialet 2023-5000-BG43888-8:I bedöms utgöras av en skarp patron i kaliber 7,65 mm Browning (.32 Auto/ACP) av märket Norma med bottenmärkningen ”norma 7,65mm NP”.

Vapenlagens tillämpning
Patronerna utgörs av sådan ammunition som omfattas av vapenlagens bestämmelser om tillståndsplikt (1 kap. 5§ och 2 kap. 1§ samt 8§ vapenlagen).

Materialen 2023-5000-BG43888-8:(B, C, D, H och I) innehåller patroner med militär helmantelkula eller motsvarande. När ammunition anträffas i eller i nära anslutning till ett vapen är ovanstående egenskaper sådana som kan komma att kvalificera för grovt vapenbrott, se dokument *Tekniska kvalifikationsgrunder för grovt vapenbrott,* pkt 1.1.4.

Material 2023-5000-BG43888-9
Beskrivning
Materialet 2023-5000-BG43888-9:A bedöms utgöras av 41 skarpa patroner i kaliber 7,65 mm Browning (.32 Auto/ACP) av märket Norma med bottenmärkningen ”norma 7,65mm NP”.

Materialet 2023-5000-BG43888-9:B bedöms utgöras av två skarpa patroner i kaliber 7,65 mm Browning (.32 Auto/ACP) av märket Norma med bottenmärkningen ”norma 7,65mm”.

Materialet 2023-5000-BG43888-9:C bedöms utgöras av 16 skarpa patroner i kaliber 7,65 mm Browning (.32 Auto/ACP) av märket Hirtenberg med bottenmärkningen ”HP 7,65”.

Materialet 2023-5000-BG43888-9:D bedöms utgöras av nio skarpa patroner i kaliber 7,65 mm Browning (.32 Auto/ACP) av märket Svenska Metallverken med bottenmärkningen ”METALLVERKEN 7,65 SM”.

Materialet 2023-5000-BG43888-9:E bedöms utgöras av sex skarpa patroner i kaliber 7,65 mm Browning (.32 Auto/ACP) av märket Sellier & Bellot med bottenmärkningen ”S&B 7,65Br. 21”.

Materialet 2023-5000-BG43888-9:F bedöms utgöras av en skarp patron i kaliber 7,65 mm Browning (.32 Auto/ACP) av märket Geco med bottenmärkningen ”GECO 7,65 BROWNING”.

Materialet 2023-5000-BG43888-9:G bedöms utgöras av tre skarpa patroner i kaliber 9 mm Browning Kort (9x17 mm,.380 Auto/ACP) av märket Norma med bottenmärkningen ”norma .380 ACP NP”.

Materialet 2023-5000-BG43888-9:H bedöms utgöras av en skarp patron i kaliber 9 mm Makarov (9x18 mm) av märket Barnaul med bottenmärkningen ”БПЗ 9mm Mak”.

Materialet 2023-5000-BG43888-9:I bedöms utgöras av en skarp patron i kaliber 7,62x39 mm av märket Igman med bottenmärkningen ”ИК 1982”.

Materialet 2023-5000-BG43888-9:J bedöms utgöras av en skarp patron i kaliber 7,62x39 mm av märket Prvi Partizan med bottenmärkningen ”ППУ 1985”.

Vapenlagens tillämpning
Patronerna utgörs av sådan ammunition som omfattas av vapenlagens bestämmelser om tillståndsplikt (1 kap. 5§ och 2 kap. 1§ samt 8§ vapenlagen).

Materialen 2023-5000-BG43888-9:(A, B, C, G och H) innehåller patroner med militär helmantelkula eller motsvarande. När ammunition anträffas i eller i nära anslutning till ett vapen är ovanstående egenskaper sådana som kan komma att kvalificera för grovt vapenbrott, se dokument *Tekniska kvalifikationsgrunder för grovt vapenbrott,* pkt 1.1.4.

Metodik

Följande metodik har använts vid undersökningen: -

Metodik markerad med asterisk (*) är ackrediterad enligt ISO 17025. För mer information, se polisen.se/forensiskametoder

Undersökningsrelaterad information

I redovisningen hänvisas till dokumentet *Tekniska kvalifikationsgrunder för grovt vapenbrott*. Detta dokument går att läsa på https://polisen.se/aktuellt/publikationer/

Resultatet gäller för materialet så som det inkom till NFC.

I Foresight går att söka efter och få en sammanställning över material och undersökningar i ett K-ärende som hanteras av NFC. Foresight går att nå direkt från Durtvå och TekPro samt via denna länk: foresight.polisen.se/foresight. Alla som har behörighet att se information om ett K-ärende i Durtvå har åtkomst till uppgifterna i Foresight.

Material som delas vid NFC får en indexering av materialbeteckningen. Genom att söka på materialet i Foresight erhålls bl.a. en sammanställning över hur materialet har delats upp, status och var de uppdelade materialen befinner sig.

Polisen

Elektroniskt underskriven av Alexandra Ahrén 2023-07-13 11:43

Nationellt forensiskt centrum (NFC) 5(5)

Redovisning

Sakkunnigutlåtande (ammunition)

NFC:s ref.nr 2023007809

Uppdragsgivarens ref.nr 5000-K436365-23

Materialförteckning

Beteckning i utlåtandet Uppdragsgivarens beteckning Beslags-/Spårmaterialnummer NFC:s materialnummer	**Undersökningsmaterial** Platsbeskrivning Materialhantering
2023-5000-BG43862-16 5702/15813-23/G023 2023-5000-BG43862-16 202300780923	**En patron** Anträffades i ett skåp i hallen Materialet återgår separat
2023-5000-BG43888-8 5702/15813-23/G008 2023-5000-BG43888-8 202300780908	**Zip-påse med ammunition** Anträffades på innergård vid Örnsköldsgatan 77 på gräsmattan nedanför misstänkts lägenhet. Materialet återgår separat
2023-5000-BG43888-9 5702/15813-23/G009 2023-5000-BG43888-9 202300780909	**Zip-påse med ammunition** Anträffades på innergård vid Örnsköldsgatan 77 på gräsmattan nedanför misstänkts lägenhet. Materialet återgår separat

Handläggning

Handläggare, Ammunition standardundersökning	Driftställe	För kontakt
forensikern Alexandra Ahrén (ansvarig handläggare) forensikeraspiranten Pawel Korzeniewski	Nationellt NFC (Linköping)	010-562 80 77 alexandra.ahren@polisen.se
Ärendeansvarig forensiska laboranten Marie Nilsson		För kontakt 0703692096 marie.nilsson@polisen.se

Frågor om undersökningen samt eventuell kallelse till rättegång riktas till ansvarig handläggare, se ovan. Övergripande frågor i ärendet riktas till ärendeansvarig.

Polisen

Elektroniskt underskriven av Marcus Hane 2023-06-28 09:37

Nationellt forensiskt centrum (NFC) 1(10)

Redovisning

Sakkunnigutlåtande

NFC:s ref.nr 2023008119

Uppdragsgivarens ref.nr 5000-K436365-23

Skjutvapen och ammunition – standardundersökning

Inledande uppgifter

Uppdragsgivare (myndighet/motsvarande)	Uppdragsgivare (namn och kontaktinformation)	
Polismyndigheten	Jonas Carlsson, Forensiska sektionen Region Bergslagen Örebro	
Utförare	Telefon (NFC:s frontdesk)	NFC:s ärende upprättat
Nationellt forensiskt centrum (NFC)	010-562 80 20	2023-04-20

Ändamål

Ändamålet med undersökningen av respektive vapen och magasin var att utröna:
- dess märke, modell, kaliber och tillverkningsnummer
- om det fungerar inklusive provskjutning för registrering enligt anvisningarna i FAP 446-1
- om det omfattas av vapenlagens bestämmelser om tillståndsplikt

Ändamålet med undersökningen av ammunitionen var att utröna:
- dess märke och kaliber
- om det omfattas av vapenlagens bestämmelser om tillståndsplikt

Registreringen av respektive vapen enligt anvisningarna i FAP 446-1 redovisas så snart den utförts.

Redovisningen ska i normalfallet återges i sin helhet.
Vid citering ur redovisningen i ett annat dokument ska det finnas en tydlig hänvisning till ursprungsdokumentet.

Polisen

Elektroniskt underskriven av Marcus Hane 2023-06-28 09:37

Nationellt forensiskt centrum (NFC) 2(10)

Redovisning

Sakkunnigutlåtande

NFC:s ref.nr 2023008119

Uppdragsgivarens ref.nr 5000-K436365-23

Undersökning, resultat och slutsats

Material 2023-5000-BG43888-2

Beskrivning

Materialet utgörs av en halvautomatisk[1] pistol av märket Glock, modell 19 Gen 5 i kaliber 9 mm P (9 mm Parabellum, 9 mm Luger, 9x19 mm). Vapnets tillverkningsnummer är BSXU556.

Summan av vapnets längd och höjd är cirka 32,6 cm inklusive tillhörande magasin. Vapnet saknar säkringsomställare och dess magasin har kapacitet för maximalt 15 patroner. På vapnet finns österrikiska kontrollstämplar.

Dess magasin inkom i en egen materialpunkt (BG43888-5).

Figur 1. Vapnet BG43888-2.

[1] Vapenförordningen 17 kap. Särskilda bestämmelser. Definitioner: d) Halvautomatiskt skjutvapen: ett skjutvapen som laddar om automatiskt varje gång ett skott avfyras och som bara kan avfyra ett skott med ett tryck på avtryckaren

Funktionskontroll

Vapnet provsköts tillsammans med magasinet BG43888-5 samt med patroner i kaliber 9 mm P och det fungerade utan anmärkning.

Generell anslagsenergi för en utskjuten kula i kaliber 9 mm P är ca 480 joule[2].

För jämförelse är motsvarade värde för polisens tjänstevapen i kaliber 9x19 mm med tjänsteammunition 493 joule[3]. Värdena för utskjutna kulors anslagsenergi i en viss kaliber får ses som ett riktvärde, men kan variera inom samma kaliber beroende på bland annat kulvikt, krutmängd och piplängd.

Vapenlagens tillämpning

Vapnet omfattas av vapenlagen (VL) 1 kap. 2§ och innehav är tillståndspliktigt enligt VL 2 kap. 1§.

Följande egenskaper och/eller omständigheter bör beaktas vid bedömning om innehav av materialet utgör ett grovt vapenbrott (se respektive punkt i dokumentet *Tekniska kvalifikationsgrunder för grovt vapenbrott*):

- ***Anslagsenergi motsvarande/över den för 9 mm Parabellum (pkt 1.2.1)***
  Med hänsyn till vapnets kaliber är vapnet ett kraftfullt enhandsvapen vilket kvalificerar som vapen av särskilt farlig beskaffenhet.

Övrig information

Registersökningar på vapnets tillverkningsnummer har gjorts i Polisens Ärenden (PÄr) och Schengen Information System II (SIS) utan relevanta träffar.

[2] Erlmeier Brandt, Handbuch der Pistolen und Revolverpatronen, bok 1 s 176
[3] RPS Produktdatablad Tjänsteammunition 9x19 mm

Polisen

Elektroniskt underskriven av Marcus Hane 2023-06-28 09:37

Nationellt forensiskt centrum (NFC) 4(10)

Redovisning

Sakkunnigutlåtande

NFC:s ref.nr 2023008119

Uppdragsgivarens ref.nr 5000-K436365-23

Material 2023-5000-BG43888-4

Beskrivning

Materialet utgörs av en halvautomatisk pistol av okänt märke, modell Makarov i kaliber 9 mm BK (9 mm Browning Kort, 9 mm Short, .380 Auto, .380 ACP, 9x17 mm). Vapnet saknar tillverkningsnummer.

Summan av vapnets längd och höjd är cirka 29,3 cm inklusive tillhörande magasin. Vapnet har en säkringsomställare och dess magasin har kapacitet för maximalt 8 patroner. På vapnet finns inga kontrollstämplar.

Dess magasin inkom i en egen materialpunkt (BG43862-14).

Figur 2. Vapnet BG43888-4.

Funktionskontroll

Vapnet provsköts tillsammans med magasinet BG43862-14 samt med patroner i kaliber 9 mm BK och det fungerade utan anmärkning.

Generell anslagsenergi för en utskjuten kula i kaliber 9 mm BK är ca 230-270 joule[4].

För jämförelse är motsvarade värde för polisens tjänstevapen i kaliber 9x19 mm med tjänsteammunition 493 joule. Värdena för utskjutna kulors anslagsenergi i en viss kaliber får ses som ett riktvärde, men kan variera inom samma kaliber beroende på bland annat kulvikt, krutmängd och piplängd.

Vapenlagens tillämpning

Vapnet omfattas av VL 1 kap. 2§ och innehav är tillståndspliktigt enligt VL 2 kap. 1§.

Följande egenskaper och/eller omständigheter bör beaktas vid bedömning om innehav av materialet utgör ett grovt vapenbrott (se respektive punkt i dokumentet *Tekniska kvalifikationsgrunder för grovt vapenbrott*):

- ***Enhandsvapen som på grund av sin utformning är särskilt lätta att dölja (pkt 1.3.1)*** Vapnet bedöms på grund av sin utformning att anse som särskilt lätt att dölja, och kan därmed kvalificera som ett vapen av särskilt farlig beskaffenhet.

[4] Tekniska kvalifikationsgrunder för grovt/synnerligen grovt vapenbrott, s 4

Polisen

Elektroniskt underskriven av Marcus Hane 2023-06-28 09:37

Nationellt forensiskt centrum (NFC) 6(10)

Redovisning

Sakkunnigutlåtande

NFC:s ref.nr 2023008119

Uppdragsgivarens ref.nr 5000-K436365-23

Material 2023-5000-BG43888-5

Beskrivning

Materialet utgörs av ett magasin med 13 skarpa patroner i kaliber 9 mm P.

- 12 av patronerna är svensk militärammunition av typen m/39B med bottenmärkning ”64 026”. Patronerna har stålmantlade kulor.

- 1 av patronerna är av märket STV med bottenmärkning ”STV 9 mm Luger”.

Magasinet har kapacitet för maximalt 15 patroner i kaliber 9 mm P. På vänster sida av magasinet finns bl.a. ”PMAG 15 Magpul” och på höger sida finns bl.a. ”Made in USA”.

Magasinet passar till och bildar ett komplett vapen med pistolen BG43888-2.

Figur 3. Patronerna och magasinet BG43888-5.

Vapenlagens tillämpning

Patronerna utgörs av sådan ammunition som omfattas av VL bestämmelser om tillståndsplikt (1 kap. 5§ och 2 kap. 1§ samt 8§ VL).

Magasinet omfattas inte av bestämmelserna om tillståndsplikt i VL, men då det bildar ett komplett vapen tillsammans med pistolen BG43888-2 kan de ses som en enhet.

Följande egenskaper och/eller omständigheter bör beaktas vid bedömning om innehav av materialet utgör ett grovt vapenbrott (se respektive punkt i dokumentet *Tekniska kvalifikationsgrunder för grovt vapenbrott*):

- ***Projektilernas typ (pkt 1.1.4)***
  Materialet innehåller patroner med militär helmantelkula. När ammunition anträffas i eller i nära anslutning till ett vapen är ovanstående egenskaper sådana som kan komma att kvalificera för grovt vapenbrott.

Material 2023-5000-BG43862-14

Beskrivning

Materialet utgörs av ett magasin med 7 skarpa patroner i kaliber 9 mm BK. Patronerna är av märket Norma med bottenmärkning ”norma .380 ACP”. Magasinet har kapacitet för maximalt 8 patroner i kaliber 9 mm BK.

Magasinet passar till och bildar ett komplett vapen med pistolen BG43888-4.

Figur 4. Patronerna och magasinet BG43862-14.

Vapenlagens tillämpning

Patronerna utgörs av sådan ammunition som omfattas av VL bestämmelser om tillståndsplikt (1 kap. 5§ och 2 kap. 1§ samt 8§ VL).

Magasinet omfattas inte av bestämmelserna om tillståndsplikt i VL, men då det bildar ett komplett vapen tillsammans med pistolen BG43888-4 kan de ses som en enhet.

Övrig information

Två av patronerna förbrukades i samband med provskjutning av vapnet BG43888-4.

Metodik

Följande metodik har använts vid undersökningen: 2095, 2356

Metodik markerad med asterisk (*) är ackrediterad enligt ISO 17025. För mer information, se polisen.se/forensiskametoder

Undersökningsrelaterad information

FAP 446-1 är föreskrifter utfärdade av Rikspolisstyrelsen om central registrering av vapen, patroner, kulor och patronhylsor som påträffats i samband med brott eller brottsutredning i Sverige.

I redovisningen hänvisas till dokumentet *Tekniska kvalifikationsgrunder för grovt vapenbrott*. Detta dokument går att läsa på https://polisen.se/aktuellt/publikationer/

Resultatet gäller för materialet så som det inkom till NFC.

I Foresight går att söka efter och få en sammanställning över material och undersökningar i ett K-ärende som hanteras av NFC. Foresight går att nå direkt från Durtvå och TekPro samt via denna länk: foresight.polisen.se/foresight. Alla som har behörighet att se information om ett K-ärende i Durtvå har åtkomst till uppgifterna i Foresight.

Material som delas vid NFC får en indexering av materialbeteckningen. Genom att söka på materialet i Foresight erhålls bl.a. en sammanställning över hur materialet har delats upp, status och var de uppdelade materialen befinner sig.

Materialförteckning

Beteckning i utlåtandet Uppdragsgivarens beteckning Beslags-/Spårmaterialnummer NFC:s materialnummer	**Undersökningsmaterial** Platsbeskrivning Materialhantering
2023-5000-BG43888-2 2023-5000-BG43888-2 2023-5000-BG43888-2 202300811910	**Pistol** Anträffades på innergård vid Örnsköldsgatan 77 på gräsmattan nedanför misstänkts lägenhet. Materialet återgår
2023-5000-BG43888-4 2023-5000-BG43888-4 2023-5000-BG43888-4 202300811912	**Pistol** Anträffades på innergård vid Örnsköldsgatan 77 på gräsmattan nedanför misstänkts lägenhet. Materialet återgår
2023-5000-BG43888-5 2023-5000-BG43888-5 2023-5000-BG43888-5 202300811913	**Magasin med patroner** Anträffades på innergård vid Örnsköldsgatan 77 på gräsmattan nedanför misstänkts lägenhet. Materialet återgår
2023-5000-BG43862-14 2023-5000-BG43862-14 2023-5000-BG43862-14 202300811915	**Magasin med patroner** Anträffades i ett skåp i hallen Materialet återgår

Polisen

Elektroniskt underskriven av Marcus Hane 2023-06-28 09:37

Nationellt forensiskt centrum (NFC) 10(10)

Redovisning

Sakkunnigutlåtande

NFC:s ref.nr 2023008119

Uppdragsgivarens ref.nr 5000-K436365-23

Handläggning

Handläggare, Skjutvapen och ammunition - standardundersökning	Driftställe	För kontakt
Forensikern Marcus Hane (ansvarig handläggare) Forensiska teknikeraspiranten Albin Sundqvist	NFC Nord (Umeå)	073-064 19 32 marcus.hane@polisen.se
Ärendeansvarig Forensikern Mette Björnskiöld		För kontakt 010-562 81 92 mette.bjornskiold@polisen.se

Frågor om undersökningen samt eventuell kallelse till rättegång riktas till ansvarig handläggare, se ovan. Övergripande frågor i ärendet riktas till ärendeansvarig.

Polisen

Elektroniskt underskriven av Sanna Månsson 2023-05-26 08:52

Nationellt forensiskt centrum (NFC) 1(5)

Redovisning

Sakkunnigutlåtande

NFC:s ref.nr 2023008119

Uppdragsgivarens ref.nr 5000-K436365-23

Skjutvapen och ammunition – standardundersökning

Inledande uppgifter

Uppdragsgivare (myndighet/motsvarande)	Uppdragsgivare (namn och kontaktinformation)	
Polismyndigheten	Jonas Carlsson, Forensiska sektionen Region Bergslagen Örebro	
Utförare	Telefon (NFC:s frontdesk)	NFC:s ärende upprättat
Nationellt forensiskt centrum (NFC)	010-562 80 20	2023-04-20

Ändamål

Ändamålet med undersökningen av respektive vapen och magasin var att utröna:
- dess märke, modell, kaliber och tillverkningsnummer
- om det fungerar inklusive provskjutning för registrering enligt anvisningarna i FAP 446-1
- om det omfattas av vapenlagens bestämmelser om tillståndsplikt

Ändamålet med undersökningen av ammunitionen var att utröna:
- dess märke och kaliber
- om den omfattas av vapenlagens bestämmelser om tillståndsplikt

Registreringen av respektive vapen enligt anvisningarna i FAP 446-1 redovisas så snart den utförts.

Undersökning, resultat och slutsats

Material 2023-5000-BG43888-1

Beskrivning

Materialet 2023-5000-BG43888-1 utgörs av en halvautomatisk pistol av märke FN, modell 1922/626(b) i kaliber 7,65 mm Browning (.32 Auto/ACP). Vapnet är märkt med tillverkningsnummer 38277a och tyska kontrollstämplar. På vapnet finns en säkrings-omställare. Summan av vapnets längd och höjd är cirka 30,8 cm (inklusive magasin 2023-5000-BG43862-15). Vid ankomst till NFC i Linköping var vapnets tändstift avbrutet.

Funktionskontroll

Ett passande tändstift från ett vapen av samma märke och modell i NFC Linköpings vapensamling lånades och monterades i vapnet 2023-5000-BG43888-1 som sedan provsköts tillsammans med magasinet 2023-5000-BG43862-15 samt med skarpa patroner i kaliber 7,65 mm Browning, varvid det fungerade utan anmärkning.

Vapenlagens tillämpning

Vapnet är ett obrukbart vapen som i brukbart skick skulle räknas som skjutvapen. Vapnet 2023-5000-BG43888-1 omfattas därmed av vapenlagens bestämmelser om tillståndsplikt (1 kap. 3§b och 2 kap. 1§).

Övrig information
Registersökningar på vapnets tillverkningsnummer har gjorts i Polisens Ärenden (PÄr) och Schengen Information System (SIS) II utan relevanta träffar.

Material 2023-5000-BG43888-3

Beskrivning
Materialet 2023-5000-BG43888-3 utgörs av en halvautomatisk pistol av märke Zastava, modell M88 i kaliber 9 mm Parabellum (9x19 mm, 9 mm Luger). Vapnet är märkt med tillverkningsnummer 20736 och jugoslaviska kontrollstämplar. Summan av vapnets längd och höjd är cirka 31,8 cm (inklusive magasin 2023-5000-BG43888-6).

Funktionskontroll
Vapnet provsköts tillsammans med magasinet 2023-5000-BG43888-6 samt med skarpa patroner i kaliber 9 mm Parabellum, varvid det fungerade utan anmärkning.

Vapenlagens tillämpning
Vapnet omfattas av vapenlagens 1 kap. 2§ och är tillståndspliktigt enligt vapenlagens 2 kap. 1§.

Följande egenskaper och/eller omständigheter bör beaktas vid bedömning om innehav av materialet 2023-5000-BG43888-3 utgör ett grovt vapenbrott (se respektive punkt i dokumentet *Tekniska kvalifikationsgrunder för grovt vapenbrott*):

- Med hänsyn till vapnets kaliber är pistolen ett kraftfullt enhandsvapen vilket kvalificerar som vapen av särskilt farlig beskaffenhet, se dokument *Tekniska kvalifikationsgrunder för grovt vapenbrott,* pkt 1.2.1.

Övrig information
Registersökningar på vapnets tillverkningsnummer har gjorts i Polisens Ärenden (PÄr) och Schengen Information System (SIS) II utan relevanta träffar.

Material 2023-5000-BG43862-15

Beskrivning
Materialet 2023-5000-BG43862-15 utgörs av ett omärkt magasin samt fem skarpa patroner i kaliber 7,65 mm Browning (.32 Auto/ACP) av märket Svenska Metallverken med bottenmärkningen ”METALLVERKEN 7,65”. Magasinet passar i vapnet 2023-5000-BG43888-1 och har en kapacitet på nio patroner i kaliber 7,65 mm Browning.

Funktionskontroll
Magasinet användes vid provskjutningen av pistolen 2023-5000-BG43888-1, varvid det fungerade utan anmärkning.

Vapenlagens tillämpning
Patronerna utgörs av sådan ammunition som omfattas av vapenlagens bestämmelser om tillståndsplikt (1 kap. 5§ och 2 kap. 1§ samt 8§ vapenlagen).

Separata magasin till skjutvapen omfattas inte av vapenlagens bestämmelser och är därmed inte tillståndspliktiga. Magasinet utgör dock en del av det kompletta vapnet. När skjutvapen och passande magasin anträffas i ett och samma sammanhang bör därför magasinet ur vapenlagshänseende ses som en del av det tillståndspliktiga vapnet.

Material 2023-5000-BG43888-6

Beskrivning
Materialet 2023-5000-BG43888-6 utgörs av ett omärkt magasin samt sju skarpa patroner i kaliber 9 mm Parabellum (9x19 mm, 9 mm Luger). Två patroner är av märket STV med bottenmärkningen ”STV 9mm LUGER”, två patroner är av svensk militär tillverkning med bottenmärkningen ”6 4 026” respektive ”5 7 027” och tre patroner är av märket Sellier & Bellot med bottenmärkningen ”S & B 9x19 22”. Magasinet passar i vapnet 2023-5000-BG43888-3 och har en kapacitet på åtta patroner i kaliber 9 mm Parabellum.

Funktionskontroll
Magasinet användes vid provskjutningen av pistolen 2023-5000-BG43888-3, varvid det fungerade utan anmärkning.

Vapenlagens tillämpning
Patronerna utgörs av sådan ammunition som omfattas av vapenlagens bestämmelser om tillståndsplikt (1 kap. 5§ och 2 kap. 1§ samt 8§ vapenlagen).

Separata magasin till skjutvapen omfattas inte av vapenlagens bestämmelser och är därmed inte tillståndspliktiga. Magasinet utgör dock en del av det kompletta vapnet. När skjutvapen och passande magasin anträffas i ett och samma sammanhang bör därför magasinet ur vapenlagshänseende ses som en del av det tillståndspliktiga vapnet.

Metodik
Följande metodik har använts vid undersökningen: 804*

Metodik markerad med asterisk (*) är ackrediterad enligt ISO 17025. För mer information, se polisen.se/forensiskametoder

Undersökningsrelaterad information

FAP 446-1 är föreskrifter utfärdade av Rikspolisstyrelsen om central registrering av vapen, patroner, kulor och patronhylsor som påträffats i samband med brott eller brottsutredning i Sverige.

I redovisningen hänvisas till dokumentet *Tekniska kvalifikationsgrunder för grovt vapenbrott*. Detta dokument går att läsa på https://polisen.se/aktuellt/publikationer/

Resultatet gäller för materialet så som det inkom till NFC.

I Foresight går att söka efter och få en sammanställning över material och undersökningar i ett K-ärende som hanteras av NFC. Foresight går att nå direkt från Durtvå och TekPro samt via denna länk: foresight.polisen.se/foresight. Alla som har behörighet att se information om ett K-ärende i Durtvå har åtkomst till uppgifterna i Foresight.

Material som delas vid NFC får en indexering av materialbeteckningen. Genom att söka på materialet i Foresight erhålls bl.a. en sammanställning över hur materialet har delats upp, status och var de uppdelade materialen befinner sig.

Materialförteckning

Beteckning i utlåtandet Uppdragsgivarens beteckning Beslags-/Spårmaterialnummer NFC:s materialnummer	**Undersökningsmaterial** Platsbeskrivning Materialhantering
2023-5000-BG43888-1 2023-5000-BG43888-1 2023-5000-BG43888-1 202300811909	**Pistol** Anträffades på innergård vid Örnsköldsgatan 77 på gräsmattan nedanför misstänkts lägenhet. Materialet återgår separat
2023-5000-BG43888-3 2023-5000-BG43888-3 2023-5000-BG43888-3 202300811911	**Pistol** Anträffades på innergård vid Örnsköldsgatan 77 på gräsmattan nedanför misstänkts lägenhet. Materialet återgår separat
2023-5000-BG43862-15 2023-5000-BG43862-15 2023-5000-BG43862-15 202300811916	**Magasin med patroner** Anträffades i ett skåp i hallen Materialet återgår separat
2023-5000-BG43888-6 2023-5000-BG43888-6 2023-5000-BG43888-6 202300811914	**Magasin med patroner** Anträffades på innergård vid Örnsköldsgatan 77 på gräsmattan nedanför misstänkts lägenhet. Materialet återgår separat

Polisen

Elektroniskt underskriven av Sanna Månsson 2023-05-26 08:52

Nationellt forensiskt centrum (NFC) 5(5)

Redovisning

Sakkunnigutlåtande

NFC:s ref.nr 2023008119

Uppdragsgivarens ref.nr 5000-K436365-23

Handläggning

Handläggare, Ammunition standardundersökning	Driftställe	För kontakt
forensikeraspiranten Sanna Månsson (ansvarig handläggare) forensikern Magnus Åhlin	Nationellt NFC (Linköping)	sanna.mansson@polisen.se
Handläggare, Skjutvapen standardundersökning	Driftställe	För kontakt
forensikeraspiranten Sanna Månsson (ansvarig handläggare) forensikern Magnus Åhlin	Nationellt NFC (Linköping)	sanna.mansson@polisen.se
Ärendeansvarig		För kontakt
forensikern Mette Björnskiöld		010-562 81 92 mette.bjornskiold@polisen.se

Frågor om undersökningen samt eventuell kallelse till rättegång riktas till ansvarig handläggare, se ovan. Övergripande frågor i ärendet riktas till ärendeansvarig.

Polisen

Elektroniskt
underskriven av
Stefan Gorwat
2023-05-16 12:37

Nationellt forensiskt centrum - NFC
Sakkunnigutlåtande
fingeravtrycksjämförelse

Datum	Vårt diarienummer
2023-05-16	2023007809
Ert datum	Er beteckning
2023-04-17	5000-K436365-23

Polismyndigheten
Forensiska sektionen Region Bergslagen Örebro
Box 1804
701 18 ÖREBRO

Uppdragsgivare

Polismyndigheten

Allmän information om NFC:s redovisningar

Vid återgivande av denna redovisning ska detta i normalfallet göras i sin helhet. Om utdrag ur redovisningen återges i annat dokument ska detta följas av en tydlig hänvisning till ursprungsdokumentet.

Standardförfarande och metoder som har använts anges med dokumentbeteckning. Standardförfarande och metoder som ingår i laboratoriets ackreditering enligt ISO/IEC 17025 är markerade med asterisk (*). För förklaring av dokumentbeteckningar hänvisas till laboratoriets hemsida på IntraPolis eller Internet. Önskas mer information kontakta ärendeansvarig.

Polismyndigheten
Nationellt forensiskt centrum - NFC
581 94 Linköping • Tel 010-562 80 20 vxl • Fax 013-14 57 15
E-post registrator.nfc@polisen.se

SWEDAC ACKREDITERING
Ackred. nr 1521
Provning
ISO/IEC 17025

Polisen

Elektroniskt underskriven av Stefan Gorwat 2023-05-16 12:37

Nationellt forensiskt centrum - NFC 2(6)
Sakkunnigutlåtande
fingeravtrycksjämförelse

Datum	Vårt diarienummer
2023-05-16	2023007809
Ert datum	Er beteckning
2023-04-17	5000-K436365-23

Ändamål

Ändamålet är att undersöka om nedanstående fingeravtryck är användbara för jämförelse och härrör från person listad nedan eller annan person registrerad i Polisens fingeravtrycksregister i Abis (automatiserat biometriskt identifieringssystem).

Personer
041212-3952
060321-0410
060918-2415
020826-6791
000103-6375
010616-8230
030318-6357
000408-8670
040309-0558
010305-6719

Undersökningsrelaterad information

Allmän information

Resultat från fingeravtrycksundersökningar redovisas inte i graderad skala.

Benämningen fingeravtryck innefattar här friktionshudsavtryck från fingrar, handflator och fotsulor.

Sökbara fingeravtryck som inte identifierats till person registreras i Polisens spårregister och söks med automatik mot nyinkomna daktylogram i Polisens fingeravtrycksregister

I de fall personuppgifter redovisas under rubriken Undersökning och slutsats är de hämtade från fingeravtrycksregistret eller från oregistrerat jämförelsematerial.

Information om identifierat område på handen lämnas på begäran.

Uteslutning kan under vissa omständigheter göras efter motivering på begäran.

För ytterligare information kring förfarande och slutsatser vid fingeravtrycksjämförelse hänvisas till NFC:s faktablad för fingeravtrycksjämförelse på Intrapolis.

Ärendespecifik informatio

Observera att jämförelse med 000408-8670 inte utförts då inget daktylogram fanns tillgängligt 2023-05-16. Önskas jämförelse efter daktyloskopering görs det efter ny begäran till NFC.

Polismyndigheten
Nationellt forensiskt centrum - NFC
581 94 Linköping • Tel 010-562 80 20 vxl • Fax 013-14 57 15
E-post registrator.nfc@polisen.se

SWEDAC ACKREDITERING
Ackred. nr 1521
Provning
ISO/IEC 17025

Polisen

Elektroniskt underskriven av Stefan Gorwat 2023-05-16 12:37

Nationellt forensiskt centrum - NFC 3(6)
Sakkunnigutlåtande
fingeravtrycksjämförelse

Datum	Vårt diarienummer
2023-05-16	2023007809
Ert datum	Er beteckning
2023-04-17	5000-K436365-23

Undersökning och slutsats

Sovrummet, glas på sängbordet	
5702/16510-23/**S001** 2023007809-49 Fingeravtrycksspår - *Fingerspår A på gjutpasta*	**Inte användbart** för jämförelse.

Sovrummet, fönsterramen nedan handtaget 100cm över golvet	
5702/16510-23/**S002** 2023007809-50 Fingeravtrycksspår - *Fingerspår B kolpulver/foto bildfil ET9A1467*	Spåret utgjordes av **två användbara** avtryck. **Identifierade** till **Ali, Ayman Mohamed** med personnummer **041212-3952**.

Sovrummet, fönsterramen nedan handtaget 95cm över golvet	
5702/16510-23/**S003** 2023007809-51 Fingeravtrycksspår - *Fingerspår C kolpulver/foto bildfil ET9A1468*	**Användbart** för jämförelse. **Inte identifierat** till person.

Sovrummet, Högra garderobsdörren 114cm över golvet	
5702/16510-23/**S004** 2023007809-52 Fingeravtrycksspår - *Fingerspår D kolpulver/foto bildfil ET9A1469*	**Identifierat** till **Billing, Karl Robin** med personnummer **920106-1059**.

Vardagsrummet. Fönsterramen ovan handtaget 165cm över golvet	
5702/16510-23/**S005** 2023007809-53 Fingeravtrycksspår - *Fingerspår E kolpulver/foto bildfil ET9A1474-75*	**Användbart** för jämförelse. **Inte identifierat** till person.

Polismyndigheten
Nationellt forensiskt centrum - NFC
581 94 Linköping • Tel 010-562 80 20 vxl • Fax 013-14 57 15
E-post registrator.nfc@polisen.se

SWEDAC ACKREDITERING
Ackred. nr 1521
Provning
ISO/IEC 17025

Polisen

Elektroniskt underskriven av Stefan Gorwat 2023-05-16 12:37

Nationellt forensiskt centrum - NFC
Sakkunnigutlåtande fingeravtrycksjämförelse

Datum	Vårt diarienummer
2023-05-16	2023007809
Ert datum	Er beteckning
2023-04-17	5000-K436365-23

Vardagsrummet. Fönsterramen nedan handtaget 122cm över golvet	
5702/16510-23/**S006** 2023007809-54 Fingeravtrycksspår - *Fingerspår F kolpulver/foto bildfil ET9A1476*	**Identifierat** till **Joha, Abdullah** med personnummer **060321-0410**.

Vardagsrummet. TV-bänkens ovansida	
5702/16510-23/**S007** 2023007809-55 Fingeravtrycksspår - *Fingerspår G kolpulver/foto bildfil ET9A1479-801*	Spåret utgjordes av **två användbara** avtryck. **Identifierade** till **Ali, Ayman Mohamed** med personnummer **041212-3952**.

Vardagsrummet. Dörrfodrets insida 174cm över golvet	
5702/16510-23/**S008** 2023007809-56 Fingeravtrycksspår - *Fingerspår H kolpulver/foto bildfil ET9A1481-82*	**Användbart** för jämförelse. **Inte identifierat** till person.

Vardagsrummet. Dörrfodrets insida 164cm över golvet	
5702/16510-23/**S009** 2023007809-57 Fingeravtrycksspår - *Fingerspår I kolpulver/foto bildfil ET9A1483-84*	**Användbart** för jämförelse. **Inte identifierat** till person.

Vardagsrumsdörren på glaset, hallsidan	
5702/16510-23/**S010** 2023007809-58 Fingeravtrycksspår - *Fingerspår J på gjutpasta*	**Användbart** för jämförelse. **Inte identifierat** till person.

Polismyndigheten
Nationellt forensiskt centrum - NFC
581 94 Linköping • Tel 010-562 80 20 vxl • Fax 013-14 57 15
E-post registrator.nfc@polisen.se

SWEDAC ACKREDITERING
Ackred. nr 1521
Provning
ISO/IEC 17025

Polisen

Elektroniskt underskriven av Stefan Gorwat 2023-05-16 12:37

Nationellt forensiskt centrum - NFC
Sakkunnigutlåtande fingeravtrycksjämförelse

Datum	Vårt diarienummer
2023-05-16	2023007809
Ert datum	Er beteckning
2023-04-17	5000-K436365-23

Köket. Balkongdörrens foder insida 160cm ovan golvet	
5702/16510-23/**S011** 2023007809-59 Fingeravtrycksspår - *Fingerspår K kolpulver/foto bildfil ET9A1497*	**Användbart** för jämförelse. **Inte identifierat** till person.

Köket. Balkongdörrens foder insida 141cm ovan golvet	
5702/16510-23/**S012** 2023007809-60 Fingeravtrycksspår - *Fingerspår L kolpulver/foto bildfil ET9A1498*	**Inte användbart** för jämförelse.

Köket. Balkongdörrens fönster, insida. 153 cm ovan golvet	
5702/16510-23/**S013** 2023007809-61 Fingeravtrycksspår - *Fingerspår M på gjutpasta*	**Användbart** för jämförelse. **Inte identifierat** till person.

Köket. dörr insida till köksskåp ovan diskbänk 159 cm ovan golvet	
5702/16510-23/**S014** 2023007809-62 Fingeravtrycksspår - *Fingerspår N kolpulver/foto bildfil ET9A1499*	**Användbart** för jämförelse. **Inte identifierat** till person.

Polismyndigheten
Nationellt forensiskt centrum - NFC
581 94 Linköping • Tel 010-562 80 20 vxl • Fax 013-14 57 15
E-post registrator.nfc@polisen.se

SWEDAC ACKREDITERING
Ackred. nr 1521
Provning
ISO/IEC 17025

Polisen

Elektroniskt underskriven av Stefan Gorwat 2023-05-16 12:37

Nationellt forensiskt centrum - NFC
Sakkunnigutlåtande fingeravtrycksjämförelse

Datum	Vårt diarienummer
2023-05-16	2023007809
Ert datum	Er beteckning
2023-04-17	5000-K436365-23

Metodik

Vid fingeravtrycksjämförelse har standardförfarande 1147* och metod 1148* använts.

Material och materialhantering

Vid fingeravtrycksjämförelse används endast bilder av säkrade spår, inget gods hanteras. Bilderna sparas digitalt. I de fall undersökningsmaterialet inkommit i form av spårkort arkiveras även dessa vid handläggande NFC-enhet.

Handläggning

Undersökning	Handläggare
Fingeravtrycks-jämförelse	kriminalinspektören Stefan Gorwat (ansvarig handläggare) forensikern Ellinor Holmberg

Frågor riktas i första hand till forensiska laboranten Marie Nilsson (ärendeansvarig). Eventuell kallelse till rättegång ställs till den ansvarige handläggaren för berörd undersökningstyp.

Stefan Gorwat

Polismyndigheten
Nationellt forensiskt centrum - NFC
581 94 Linköping • Tel 010-562 80 20 vxl • Fax 013-14 57 15
E-post registrator.nfc@polisen.se

SWEDAC ACKREDITERING
Ackred. nr 1521
Provning
ISO/IEC 17025

Polisen

Elektroniskt underskriven av Katrin Forsström 2023-05-26 11:51

Nationellt forensiskt centrum (NFC) 1(7)

Redovisning

Sakkunnigutlåtande

NFC:s ref.nr 2023007809

Uppdragsgivarens ref.nr 5000-K436365-23

Fingeravtrycksframkallning

Inledande uppgifter

Uppdragsgivare (myndighet/motsvarande)	Uppdragsgivare (namn och kontaktinformation)	
Polismyndigheten	Lisa Lilja, Forensiska sektionen Region Bergslagen Örebro	
Utförare	Telefon (NFC:s frontdesk)	NFC:s ärende upprättat
Nationellt forensiskt centrum (NFC)	010-562 80 20	2023-04-17

Ändamål

Ändamålet var att undersöka om det på materialen förekommer fingeravtryck som bedöms vara användbara för jämförelse.

Materialförteckning, resultat och fortsatt hantering

Beteckning i utlåtandet Uppdragsgivarens beteckning Beslags-/Spårmaterialnummer NFC:s materialnummer	**Undersökningsmaterial** Platsbeskrivning
2023-5000-BG43862-14 5702/15813-23/G021 2023-5000-BG43862-14 202300780921	**Magasin med patroner** Anträffades i ett skåp i hallen

Beskrivning av materialet

Materialet bestod av ett magasin med sju stycken patroner.

Resultat

Inga fingeravtryck säkrades på materialet.

Materialhantering

Materialet har skickats till NFC Linköping för vapenundersökning.

2023-5000-BG43862-15 5702/15813-23/G022 2023-5000-BG43862-15 202300780922	**Magasin med patroner** Anträffades i ett skåp i hallen

Beskrivning av materialet

Materialet bestod av ett magasin med fem stycken patroner.

Resultat

Inga fingeravtryck säkrades på materialet.

Materialhantering

Materialet har skickats till NFC Linköping för vapenundersökning.

2023-5000-BG43862-16 5702/15813-23/G023 2023-5000-BG43862-16 202300780923	**En patron** Anträffades i ett skåp i hallen

Beskrivning av materialet
-

Resultat
Inga fingeravtryck säkrades på materialet.

Materialhantering
Materialet har skickats till NFC Linköping för vapenundersökning.

2023-5000-BG43862-2 5702/15813-23/G011 2023-5000-BG43862-2 202300780911	**Vapenvårdskit** Anträffades i ett köksskåp längst ner till vänster.

Beskrivning av materialet
Materialet bestod av en grå plastpåse, sex burkar, en mindre droppflaska, en tandborste, en borste med svart handtag och en grön väska med vapenvårdsmaterial.

Tandborsten, borsten och väskan med vapenvårdsmaterial bedömdes mer lämpade för DNA-spårsäkring. Någon spårsäkring avseende fingeravtryck har därmed inte utförts på dessa material.

Resultat
På materialet säkrades avtryck som överlämnas för jämförelse. Se spårförteckning.

Materialhantering
Materialet återgår.

2023-5000-BG43888-1 5702/15813-23/G001 2023-5000-BG43888-1 202300780901	**Pistol** Anträffades på innergård vid Örnsköldsgatan 77 på gräsmattan nedanför misstänkts lägenhet.

Beskrivning av materialet
-

Resultat
Inga fingeravtryck säkrades på materialet.

Materialhantering
Materialet har skickats till NFC Linköping för bildjämförelse och vapenundersökning.

Polisen

Elektroniskt underskriven av Katrin Forsström 2023-05-26 11:51

Nationellt forensiskt centrum (NFC) 3(7)

Redovisning

Sakkunnigutlåtande

NFC:s ref.nr 2023007809

Uppdragsgivarens ref.nr 5000-K436365-23

2023-5000-BG43888-10:A 5702/15813-23/G010 2023-5000-BG43888-10 202300780910	**Emballage - mugg** Anträffades i en mugg på innergård vid Örnsköldsgatan 77 på gräsmattan nedanför misstänkts lägenhet.

Beskrivning av materialet

Materialet bestod av en plastmugg. Muggen innehöll pulver -10:B.

Resultat

På materialet säkrades avtryck som överlämnas för jämförelse. Se spårförteckning.

Materialhantering

Materialet återgår.

2023-5000-BG43888-2 2023-5000-BG43888-2 2023-5000-BG43888-2 202300780980	**Pistol** Anträffades på innergård vid Örnsköldsgatan 77 på gräsmattan nedanför misstänkts lägenhet.

Beskrivning av materialet

-

Resultat

Inga fingeravtryck säkrades på materialet.

Materialhantering

Materialet har skickats till NFC Linköping för vapenundersökning.

2023-5000-BG43888-3 5702/15813-23/G003 2023-5000-BG43888-3 202300780903	**Pistol** Anträffades på innergård vid Örnsköldsgatan 77 på gräsmattan nedanför misstänkts lägenhet.

Beskrivning av materialet

-

Resultat

Inga fingeravtryck säkrades på materialet.

Materialhantering

Materialet har skickats till NFC Linköping för bildjämförelse och vapenundersökning.

Polisen

Elektroniskt underskriven av Katrin Forsström 2023-05-26 11:51

Nationellt forensiskt centrum (NFC) 4(7)

Redovisning

Sakkunnigutlåtande

NFC:s ref.nr 2023007809

Uppdragsgivarens ref.nr 5000-K436365-23

2023-5000-BG43888-4 5702/15813-23/G004 2023-5000-BG43888-4 202300780904	**Pistol** Anträffades på innergård vid Örnsköldsgatan 77 på gräsmattan nedanför misstänkts lägenhet.

Beskrivning av materialet

-

Resultat

Inga fingeravtryck säkrades på materialet.

Materialhantering

Materialet har skickats till NFC Linköping för vapenundersökning.

2023-5000-BG43888-5 5702/15813-23/G005 2023-5000-BG43888-5 202300780905	**Magasin med patroner** Anträffades på innergård vid Örnsköldsgatan 77 på gräsmattan nedanför misstänkts lägenhet.

Beskrivning av materialet

Materialet bestod av ett magasin med 13 stycken patroner.

Resultat

Inga fingeravtryck säkrades på materialet.

Materialhantering

Materialet har skickats till NFC Linköping för vapenundersökning.

2023-5000-BG43888-6 5702/15813-23/G006 2023-5000-BG43888-6 202300780906	**Magasin med patroner** Anträffades på innergård vid Örnsköldsgatan 77 på gräsmattan nedanför misstänkts lägenhet.

Beskrivning av materialet

Materialet bestod av ett magasin och sju stycken patroner.

Resultat

Inga fingeravtryck säkrades på materialet.

Materialhantering

Materialet har skickats till NFC Linköping för bildjämförelse och vapenundersökning.

2023-5000-BG43888-7 5702/15813-23/G007 2023-5000-BG43888-7 202300780907	**Trädetalj tillhörande vapen** Anträffades på innergård vid Örnsköldsgatan 77 på gräsmattan nedanför misstänkts lägenhet.

Beskrivning av materialet
-

Resultat
Inga fingeravtryck säkrades på materialet.

Materialhantering
Materialet återgår.

2023-5000-BG43888-8 5702/15813-23/G008 2023-5000-BG43888-8 202300780908	**Zip-påse med ammunition** Anträffades på innergård vid Örnsköldsgatan 77 på gräsmattan nedanför misstänkts lägenhet.

Beskrivning av materialet
Materialet bestod av en blixtlåspåse med 50 stycken patroner.

Resultat
På blixtlåspåsen säkrades avtryck som överlämnas för jämförelse. Se spårförteckning.

Materialhantering
Materialet har skickats till NFC Linköping för vapenundersökning.

2023-5000-BG43888-9 5702/15813-23/G009 2023-5000-BG43888-9 202300780909	**Zip-påse med ammunition** Anträffades på innergård vid Örnsköldsgatan 77 på gräsmattan nedanför misstänkts lägenhet.

Beskrivning av materialet
Materialet bestod av en blixtlåspåse med 81 stycken patroner. Ett urval har gjorts och påsen samt 32 stycken patroner har undersökts.

Resultat
Inga fingeravtryck säkrades på materialet.

Materialhantering
Materialet har skickats till NFC Linköping för vapenundersökning.

Polisen

Elektroniskt underskriven av Katrin Forsström 2023-05-26 11:51

Nationellt forensiskt centrum (NFC) 6(7)

Redovisning

Sakkunnigutlåtande

NFC:s ref.nr 2023007809

Uppdragsgivarens ref.nr 5000-K436365-23

Spårförteckning

Beteckning i utlåtandet	Fingeravtrycksspår	Spårbeskrivning
2023-5000-BG43862-2	P10224-23	Fingeravtrycksspår - säkrat från insida grå påse
2023-5000-BG43862-2	P10225-23	Fingeravtrycksspår - säkrat från utsida grå påse
2023-5000-BG43862-2	P10235-23	Fingeravtrycksspår - säkrat från burk "Biltema Rostlösning"
2023-5000-BG43862-2	P10236-23	Fingeravtrycksspår - säkrat från burk "Biltema Rostskyddsmedel"
2023-5000-BG43862-2	P10237-23	Fingeravtrycksspår - säkrat från burk "Biltema Rostskyddsmedel"
2023-5000-BG43862-2	P10238-23	Fingeravtrycksspår - säkrat från burk "Biltema Rostskyddsmedel"
2023-5000-BG43862-2	P10239-23	Fingeravtrycksspår - säkrat från burk "Biltema Rostskyddsmedel"
2023-5000-BG43862-2	P10240-23	Fingeravtrycksspår - säkrat från burk "Biltema Rostskyddsmedel"
2023-5000-BG43862-2	P10241-23	Fingeravtrycksspår - säkrat från burk "Biltema Rostskyddsmedel"
2023-5000-BG43888-10:A	P9533-23	Fingeravtrycksspår - säkrat från mugg
2023-5000-BG43888-10:A	P9534-23	Fingeravtrycksspår - säkrat från mugg
2023-5000-BG43888-10:A	P9535-23	Fingeravtrycksspår - säkrat från mugg
2023-5000-BG43888-8	P9530-23	Fingeravtrycksspår - säkrat från blixtlåspåse
2023-5000-BG43888-8	P9531-23	Fingeravtrycksspår - säkrat från blixtlåspåse
2023-5000-BG43888-8	P9532-23	Fingeravtrycksspår - säkrat från blixtlåspåse

Metodik

Följande metodik har använts vid undersökningen: 1252*, 1238*, 1240*, 1244*.

Metodik markerad med asterisk (*) är ackrediterad enligt ISO 17025. För mer information, se polisen.se/forensiskametoder

Polisen

Elektroniskt underskriven av Katrin Forsström 2023-05-26 11:51

Nationellt forensiskt centrum (NFC) 7(7)

Redovisning

Sakkunnigutlåtande

NFC:s ref.nr 2023007809

Uppdragsgivarens ref.nr 5000-K436365-23

Undersökningsrelaterad information

Fingeravtryck som säkrats har erhållit ett unikt P-nummer. Säkrade fingeravtryck har överlämnats för fingeravtrycksjämförelse som redovisas separat.

Beslagspunkter innehållande misstänkt narkotika har rutinmässigt delats upp i emballage och misstänkt narkotika. Efter delningen skickas misstänkt narkotika till NFC Linköping för droganalys, som redovisas separat.

Handläggning

Handläggare, Fingeravtrycksframkallning	Driftställe	För kontakt
forensiska laboranten Katrin Forsström (ansvarig handläggare)	NFC Nord (Örebro)	070-369 28 40 katrin.forsstrom@polisen.se
Ärendeansvarig forensiska laboranten Marie Nilsson		För kontakt 0703692096 marie.nilsson@polisen.se

Frågor om undersökningen samt eventuell kallelse till rättegång riktas till ansvarig handläggare, se ovan. Övergripande frågor i ärendet riktas till ärendeansvarig.

Polisen

Elektroniskt
underskriven av
Olle Falklöf
2023-05-31 16:37

Nationellt forensiskt centrum - NFC
Sakkunnigutlåtande
fingeravtrycksjämförelse

Datum	Vårt diarienummer
2023-05-31	2023007809
Ert datum	Er beteckning
2023-04-17	5000-K436365-23

Polismyndigheten
Forensiska sektionen Region Bergslagen Örebro
Lisa Lilja
Box 1804
701 18 ÖREBRO

Uppdragsgivare

Polismyndigheten

Allmän information om NFC:s redovisningar

Vid återgivande av denna redovisning ska detta i normalfallet göras i sin helhet. Om utdrag ur redovisningen återges i annat dokument ska detta följas av en tydlig hänvisning till ursprungsdokumentet.

Standardförfarande och metoder som har använts anges med dokumentbeteckning. Standardförfarande och metoder som ingår i laboratoriets ackreditering enligt ISO/IEC 17025 är markerade med asterisk (*). För förklaring av dokumentbeteckningar hänvisas till laboratoriets hemsida på IntraPolis eller Internet. Önskas mer information kontakta ärendeansvarig.

Polismyndigheten
Nationellt forensiskt centrum - NFC
581 94 Linköping • Tel 010-562 80 20 vxl • Fax 013-14 57 15
E-post registrator.nfc@polisen.se

SWEDAC ACKREDITERING
Ackred. nr 1521
Provning
ISO/IEC 17025

Polisen

Elektroniskt underskriven av Olle Falklöf 2023-05-31 16:37

Nationellt forensiskt centrum - NFC 2(6)
Sakkunnigutlåtande
fingeravtrycksjämförelse

Datum	Vårt diarienummer
2023-05-31	2023007809
Ert datum	Er beteckning
2023-04-17	5000-K436365-23

Ändamål

Ändamålet är att undersöka om nedanstående fingeravtryck är användbara för jämförelse och härrör från person listad nedan eller annan person registrerad i Polisens fingeravtrycksregister i Abis (automatiserat biometriskt identifieringssystem).

Personer
020826-6791
000103-6375
010616-8230
030318-6357
000408-8670
040309-0558
010305-6719
041212-3952
060321-0410
060918-2415

Undersökningsrelaterad information

Allmän information

Resultat från fingeravtrycksundersökningar redovisas inte i graderad skala.

Benämningen fingeravtryck innefattar här friktionshudsavtryck från fingrar, handflator och fotsulor.

Sökbara fingeravtryck som inte identifierats till person registreras i Polisens spårregister och söks med automatik mot nyinkomna daktylogram i Polisens fingeravtrycksregister

I de fall personuppgifter redovisas under rubriken Undersökning och slutsats är de hämtade från fingeravtrycksregistret eller från oregistrerat jämförelsematerial.

Information om identifierat område på handen lämnas på begäran.

Uteslutning kan under vissa omständigheter göras efter motivering på begäran.

För ytterligare information kring förfarande och slutsatser vid fingeravtrycksjämförelse hänvisas till NFC:s faktablad för fingeravtrycksjämförelse på Intrapolis.

Ärendespecifik information

Observera att jämförelse med 000408–8670 inte utförts då inget daktylogram fanns tillgängligt 2023-05-31. Önskas jämförelse efter daktyloskopering görs det efter ny begäran till NFC.

Fingeravtryck som har bedömts användbara har utöver med namngivna personer i ändamålet även jämförts med person med personnummer 920106-1059, vilken framkommit i ärendet vid sökning i Polisens fingeravtrycksregister i Abis.

Polismyndigheten
Nationellt forensiskt centrum - NFC
581 94 Linköping • Tel 010-562 80 20 vxl • Fax 013-14 57 15
E-post registrator.nfc@polisen.se

SWEDAC ACKREDITERING
Ackred. nr 1521
Provning
ISO/IEC 17025

Polisen

Elektroniskt underskriven av Olle Falklöf 2023-05-31 16:37

Nationellt forensiskt centrum - NFC
Sakkunnigutlåtande fingeravtrycksjämförelse

Datum	Vårt diarienummer
2023-05-31	2023007809
Ert datum	Er beteckning
2023-04-17	5000-K436365-23

Undersökning och slutsats

Beslagsnummer: **2023-5000-BG43862-2**
Uppdragsgivarens beteckning: 5702/15813-23/G011
NFC:s materialnummer: 2023007809-11
Vapenvårdskit - Anträffades i ett köksskåp längst ner till vänster.

P10224-23 Fingeravtrycksspår - *säkrat från insida grå påse*	Spåret utgjordes av **tre** användbara avtryck. **Identifierade** till **Safdari, Milad** med personnummer **060918-2415**.
P10225-23 Fingeravtrycksspår - *säkrat från utsida grå påse*	Resultatet av jämförelsen med avtryck upptaget från **Ali, Ayman Mohamed** med personnummer **041212-3952** är **inkonklusivt, i detta fall nära identifiering**. *Det finns en betydelsefull mängd överensstämmande information och ingen oförklarbar särskiljande, men den sammantagna informationen är inte tillräcklig för resultatet identifiering.* *Ett nytt daktylogram/jämförelsematerial kan eventuellt förändra resultatet. För mer information kontakta ansvarig handläggare.*
P10235-23 Fingeravtrycksspår - *säkrat från burk "Biltema Rostlösning"*	**Inte användbart** för jämförelse.
P10236-23 Fingeravtrycksspår - *säkrat från burk "Biltema Rostskyddsmedel"*	**Inte användbart** för jämförelse.
P10237-23 Fingeravtrycksspår - *säkrat från burk "Biltema Rostskyddsmedel"*	**Identifierat** till **Ali, Ayman Mohamed** med personnummer **041212-3952**.
P10238-23 Fingeravtrycksspår - *säkrat från burk "Biltema Rostskyddsmedel"*	**Identifierat** till **Safdari, Milad** med personnummer **060918-2415**.
P10239-23 Fingeravtrycksspår - *säkrat från burk "Biltema Rostskyddsmedel"*	**Inte användbart** för jämförelse.

Polismyndigheten
Nationellt forensiskt centrum - NFC
581 94 Linköping • Tel 010-562 80 20 vxl • Fax 013-14 57 15
E-post registrator.nfc@polisen.se

SWEDAC ACKREDITERING
Ackred. nr 1521
Provning
ISO/IEC 17025

Polisen

Elektroniskt underskriven av Olle Falklöf 2023-05-31 16:37

Nationellt forensiskt centrum - NFC 4(6)
Sakkunnigutlåtande
fingeravtrycksjämförelse

Datum	Vårt diarienummer
2023-05-31	2023007809
Ert datum	Er beteckning
2023-04-17	5000-K436365-23

P10240-23 Fingeravtrycksspår - *säkrat från burk "Biltema Rostskyddsmedel"*	**Identifierat** till **Safdari, Milad** med personnummer **060918-2415**.
P10241-23 Fingeravtrycksspår - *säkrat från burk "Biltema Rostskyddsmedel"*	**Identifierat** till **Safdari, Milad** med personnummer **060918-2415**.

Beslagsnummer: **2023-5000-BG43888-10**
Uppdragsgivarens beteckning: 5702/15813-23/G010
NFC:s materialnummer: 2023007809-10
Emballage - mugg - Anträffades i en mugg på innergård vid Örnsköldsgatan 77 på gräsmattan nedanför misstänkts lägenhet.

P9533-23 Fingeravtrycksspår - *säkrat från mugg*	**Identifierat** till **Safdari, Milad** med personnummer **060918-2415**.
P9534-23 Fingeravtrycksspår - *säkrat från mugg*	**Identifierat** till **Safdari, Milad** med personnummer **060918-2415**.
P9535-23 Fingeravtrycksspår - *säkrat från mugg*	**Identifierat** till **Safdari, Milad** med personnummer **060918-2415**.

Polismyndigheten
Nationellt forensiskt centrum - NFC
581 94 Linköping • Tel 010-562 80 20 vxl • Fax 013-14 57 15
E-post registrator.nfc@polisen.se

SWEDAC ACKREDITERING
Ackred. nr 1521
Provning
ISO/IEC 17025

Polisen

Elektroniskt underskriven av Olle Falklöf 2023-05-31 16:37

Nationellt forensiskt centrum - NFC 5(6)
Sakkunnigutlåtande
fingeravtrycksjämförelse

Datum	Vårt diarienummer
2023-05-31	2023007809
Ert datum	Er beteckning
2023-04-17	5000-K436365-23

Beslagsnummer: **2023-5000-BG43888-8**
Uppdragsgivarens beteckning: 5702/15813-23/G008
NFC:s materialnummer: 2023007809-08
Zip-påse med ammunition - Anträffades på innergård vid Örnsköldsgatan 77 på gräsmattan nedanför misstänkts lägenhet.

P9530-23 Fingeravtrycksspår - *säkrat från blixtlåspåse*	**Användbart** för jämförelse. **Inte identifierat** till person.
P9531-23 Fingeravtrycksspår - *säkrat från blixtlåspåse*	**Användbart** för jämförelse. **Inte identifierat** till person.
P9532-23 Fingeravtrycksspår - *säkrat från blixtlåspåse*	**Inte användbart** för jämförelse.

Metodik
Vid fingeravtrycksjämförelse har standardförfarande 1147* och metod 1148* använts.

Material och materialhantering
Vid fingeravtrycksjämförelse används endast bilder av säkrade spår, inget gods hanteras. Bilderna sparas digitalt. I de fall undersökningsmaterialet inkommit i form av spårkort arkiveras även dessa vid handläggande NFC-enhet.

Polismyndigheten
Nationellt forensiskt centrum - NFC
581 94 Linköping • Tel 010-562 80 20 vxl • Fax 013-14 57 15
E-post registrator.nfc@polisen.se

SWEDAC ACKREDITERING
Ackred. nr 1521
Provning
ISO/IEC 17025

Polisen

Elektroniskt
underskriven av
Olle Falklöf
2023-05-31 16:37

Nationellt forensiskt centrum - NFC
Sakkunnigutlåtande
fingeravtrycksjämförelse

Datum	Vårt diarienummer
2023-05-31	2023007809
Ert datum	Er beteckning
2023-04-17	5000-K436365-23

Handläggning

Undersökning	Handläggare
Fingeravtrycks-jämförelse	forensikern Olle Falklöf (ansvarig handläggare) forensikern Ellinor Holmberg

Frågor riktas i första hand till forensiska laboranten Marie Nilsson (ärendeansvarig), direkttelefon 0703692096. Eventuell kallelse till rättegång ställs till den ansvarige handläggaren för berörd undersökningstyp.

Olle Falklöf
Forensiker

Polismyndigheten
Nationellt forensiskt centrum - NFC
581 94 Linköping • Tel 010-562 80 20 vxl • Fax 013-14 57 15
E-post registrator.nfc@polisen.se

SWEDAC ACKREDITERING
Ackred. nr 1521
Provning
ISO/IEC 17025

Polisen

Elektroniskt underskriven av Katrin Forsström 2023-06-01 08:11

Nationellt forensiskt centrum (NFC) 1(6)

Redovisning

Sakkunnigutlåtande

NFC:s ref.nr 2023007809

Uppdragsgivarens ref.nr 5000-K436365-23

Fingeravtrycksframkallning

Inledande uppgifter

Uppdragsgivare (myndighet/motsvarande)	Uppdragsgivare (namn och kontaktinformation)	
Polismyndigheten	Lisa Lilja, Forensiska sektionen Region Bergslagen Örebro	
Utförare	Telefon (NFC:s frontdesk)	NFC:s ärende upprättat
Nationellt forensiskt centrum (NFC)	010-562 80 20	2023-04-17

Ändamål

Ändamålet var att undersöka om det på materialen förekommer fingeravtryck som bedöms vara användbara för jämförelse.

Materialförteckning, resultat och fortsatt hantering

Beteckning i utlåtandet Uppdragsgivarens beteckning Beslags-/Spårmaterialnummer NFC:s materialnummer	**Undersökningsmaterial** Platsbeskrivning
2023-5000-BG45753-1 2023-5000-BG45753-1 2023-5000-BG45753-1 202300780964	**Fotografi/bild** Stod på sängbordet i sovrummet. (1)

Beskrivning av materialet

-

Resultat

På materialet säkrades avtryck som överlämnas för jämförelse. Se spårförteckning.

Materialhantering

Materialet återgår.

2023-5000-BG45753-2 2023-5000-BG45753-2 2023-5000-BG45753-2 202300780965	**Chipspåse** Låg på sängbordet i sovrummet. (1)

Beskrivning av materialet

-

Resultat

På materialet säkrades avtryck som överlämnas för jämförelse. Se spårförteckning.

Materialhantering

Materialet återgår.

Polisen

Elektroniskt underskriven av Katrin Forsström 2023-06-01 08:11

Nationellt forensiskt centrum (NFC) 2(6)

Redovisning

Sakkunnigutlåtande

NFC:s ref.nr 2023007809

Uppdragsgivarens ref.nr 5000-K436365-23

2023-5000-BG45753-4 2023-5000-BG45753-4 2023-5000-BG45753-4 202300780966	**Tandkräm** Låg på byrå i sovrummet. (3)

Beskrivning av materialet

Materialet bestod av en tub med tandkräm.

Resultat

Inga fingeravtryck säkrades på materialet.

Materialhantering

Materialet återgår.

2023-5000-BG45753-5 2023-5000-BG45753-5 2023-5000-BG45753-5 202300780967	**Coca-cola flaska, 1,5 L, tom** Stod under soffbordet (7)

Beskrivning av materialet

-

Resultat

På materialet säkrades avtryck som överlämnas för jämförelse. Se spårförteckning.

Materialhantering

Materialet återgår.

2023-5000-BG45753-6 2023-5000-BG45753-6 2023-5000-BG45753-6 202300780968	**Tomma bullpåsar** Fanns intill soffbordet (5)

Beskrivning av materialet

Materialet bestod av tre tomma påsar märkta ”Kanelgifflar”.

Resultat

På materialet säkrades avtryck som överlämnas för jämförelse. Se spårförteckning.

Materialhantering

Materialet återgår.

2023-5000-BG45753-7 2023-5000-BG45753-7 2023-5000-BG45753-7 202300780969	**Coca-cola flaska, 1,5 L** Stod på bordet i vardagsrummet (4)

Beskrivning av materialet
-
Resultat
På materialet säkrades avtryck som överlämnas för jämförelse. Se spårförteckning.

Materialhantering
Materialet återgår.

2023-5000-BG45753-8 2023-5000-BG45753-8 2023-5000-BG45753-8 202300780970	**Tub/Sifon "Fastgas"** Låg på soffan (9)

Beskrivning av materialet
-
Resultat
Inga fingeravtryck säkrades på materialet.

Materialhantering
Materialet återgår.

2023-5000-BG45753-9 2023-5000-BG45753-9 2023-5000-BG45753-9 202300780971	**Tom kartong som innehållit 6 st,Tub/Sifon "Fastgas"** Stod på golvet initll Tv:n i vardagsrummet. (10)

Beskrivning av materialet
Materialet bestod av en kartong märkt ”Fastgas” och en blixtlåspåse (anträffad inuti kartongen).

Resultat
På materialet säkrades avtryck som överlämnas för jämförelse. Se spårförteckning.

Materialhantering
Materialet återgår.

Polisen

Elektroniskt underskriven av Katrin Forsström 2023-06-01 08:11

Nationellt forensiskt centrum (NFC) 4(6)

Redovisning

Sakkunnigutlåtande

NFC:s ref.nr 2023007809

Uppdragsgivarens ref.nr 5000-K436365-23

Spårförteckning

Beteckning i utlåtandet	Fingeravtrycksspår	Spårbeskrivning
2023-5000-BG45753-1	P8804-23	Fingeravtrycksspår - säkrat från fotografi/bild
2023-5000-BG45753-1	P8805-23	Fingeravtrycksspår - säkrat från fotografi/bild
2023-5000-BG45753-1	P10205-23	Fingeravtrycksspår - säkrat från baksida fotografi/bild
2023-5000-BG45753-1	P11188-23	Fingeravtrycksspår - säkrat från fotografi/bild
2023-5000-BG45753-2	P8983-23	Fingeravtrycksspår - säkrat från utsida chipspåse
2023-5000-BG45753-2	P8984-23	Fingeravtrycksspår - säkrat från utsida chipspåse
2023-5000-BG45753-2	P8985-23	Fingeravtrycksspår - säkrat från insida chipspåse
2023-5000-BG45753-5	P8986-23	Fingeravtrycksspår - säkrat från coca-cola flaska 1,5 L
2023-5000-BG45753-6	P8992-23	Fingeravtrycksspår - säkrat från tom bullpåse 1 av 3
2023-5000-BG45753-6	P8993-23	Fingeravtrycksspår - säkrat från tom bullpåse 1 av 3
2023-5000-BG45753-6	P8994-23	Fingeravtrycksspår - säkrat från tom bullpåse 1 av 3
2023-5000-BG45753-6	P8995-23	Fingeravtrycksspår - säkrat från tom bullpåse 2 av 3
2023-5000-BG45753-6	P8996-23	Fingeravtrycksspår - säkrat från tom bullpåse 2 av 3
2023-5000-BG45753-6	P8997-23	Fingeravtrycksspår - säkrat från tom bullpåse 2 av 3
2023-5000-BG45753-6	P8998-23	Fingeravtrycksspår - säkrat från tom bullpåse 3 av 3
2023-5000-BG45753-6	P8999-23	Fingeravtrycksspår - säkrat från tom bullpåse 3 av 3
2023-5000-BG45753-6	P9000-23	Fingeravtrycksspår - säkrat från tom bullpåse 3 av 3
2023-5000-BG45753-6	P9001-23	Fingeravtrycksspår - säkrat från tom bullpåse 3 av 3
2023-5000-BG45753-6	P9002-23	Fingeravtrycksspår - säkrat från tom bullpåse 3 av 3
2023-5000-BG45753-6	P9003-23	Fingeravtrycksspår - säkrat från tom bullpåse 3 av 3

Polisen

Elektroniskt underskriven av Katrin Forsström 2023-06-01 08:11

Nationellt forensiskt centrum (NFC) 5(6)

Redovisning

Sakkunnigutlåtande

NFC:s ref.nr 2023007809

Uppdragsgivarens ref.nr 5000-K436365-23

2023-5000-BG45753-7	P9009-23	Fingeravtrycksspår - säkrat från coca-cola flaska 1,5 L
2023-5000-BG45753-7	P9010-23	Fingeravtrycksspår - säkrat från coca-cola flaska 1,5 L
2023-5000-BG45753-7	P9011-23	Fingeravtrycksspår - säkrat från coca-cola flaska 1,5 L
2023-5000-BG45753-7	P9012-23	Fingeravtrycksspår - säkrat från coca-cola flaska 1,5 L
2023-5000-BG45753-7	P9013-23	Fingeravtrycksspår - säkrat från coca-cola flaska 1,5 L
2023-5000-BG45753-7	P9014-23	Fingeravtrycksspår - säkrat från coca-cola flaska 1,5 L
2023-5000-BG45753-7	P9015-23	Fingeravtrycksspår - säkrat från coca-cola flaska 1,5 L
2023-5000-BG45753-7	P9016-23	Fingeravtrycksspår - säkrat från coca-cola flaska 1,5 L
2023-5000-BG45753-7	P9017-23	Fingeravtrycksspår - säkrat från coca-cola flaska 1,5 L
2023-5000-BG45753-9	P8866-23	Fingeravtrycksspår - säkrat från utsida kartong "Fastgas"
2023-5000-BG45753-9	P8867-23	Fingeravtrycksspår - säkrat från utsida kartong "Fastgas"
2023-5000-BG45753-9	P8868-23	Fingeravtrycksspår - säkrat från utsida kartong "Fastgas"
2023-5000-BG45753-9	P8869-23	Fingeravtrycksspår - säkrat från utsida kartong "Fastgas"
2023-5000-BG45753-9	P8870-23	Fingeravtrycksspår - säkrat från utsida kartong "Fastgas"
2023-5000-BG45753-9	P8871-23	Fingeravtrycksspår - säkrat från utsida kartong "Fastgas"
2023-5000-BG45753-9	P8872-23	Fingeravtrycksspår - säkrat från utsida kartong "Fastgas"
2023-5000-BG45753-9	P8873-23	Fingeravtrycksspår - säkrat från utsida kartong "Fastgas"
2023-5000-BG45753-9	P8874-23	Fingeravtrycksspår - säkrat från utsida kartong "Fastgas"
2023-5000-BG45753-9	P8875-23	Fingeravtrycksspår - säkrat från utsida kartong "Fastgas"
2023-5000-BG45753-9	P8876-23	Fingeravtrycksspår - säkrat från utsida kartong "Fastgas"
2023-5000-BG45753-9	P8877-23	Fingeravtrycksspår - säkrat från utsida kartong "Fastgas"

Polisen

Elektroniskt underskriven av Katrin Forsström 2023-06-01 08:11

Nationellt forensiskt centrum (NFC) 6(6)

Redovisning

Sakkunnigutlåtande

NFC:s ref.nr 2023007809

Uppdragsgivarens ref.nr 5000-K436365-23

2023-5000-BG45753-9	P9018-23	Fingeravtrycksspår - säkrat från blixtlåspåse inuti tom kartong "Fastgas"
2023-5000-BG45753-9	P9019-23	Fingeravtrycksspår - säkrat från blixtlåspåse inuti tom kartong "Fastgas"
2023-5000-BG45753-9	P9020-23	Fingeravtrycksspår - säkrat från blixtlåspåse inuti tom kartong "Fastgas"
2023-5000-BG45753-9	P9021-23	Fingeravtrycksspår - säkrat från blixtlåspåse inuti tom kartong "Fastgas"
2023-5000-BG45753-9	P10204-23	Fingeravtrycksspår - säkrat från utsida kartong "Fastgas"
2023-5000-BG45753-9	P11189-23	Fingeravtrycksspår - säkrat från insida öppning på kartong
2023-5000-BG45753-9	P11366-23	Fingeravtrycksspår - säkrat från utsida kartong "Fastgas"
2023-5000-BG45753-9	P11367-23	Fingeravtrycksspår - säkrat från utsida kartong "Fastgas"

Metodik

Följande metodik har använts vid undersökningen: 1252*, 1238*, 1240*, 1244*, 1232*, 1242*, 1245*.

Metodik markerad med asterisk (*) är ackrediterad enligt ISO 17025. För mer information, se polisen.se/forensiskametoder

Undersökningsrelaterad information

Fingeravtryck som säkrats har erhållit ett unikt P-nummer. Säkrade fingeravtryck har överlämnats för fingeravtrycksjämförelse som redovisas separat.

Handläggning

Handläggare, Fingeravtrycksframkallning	Driftställe	För kontakt
forensiska laboranten Katrin Forsström (ansvarig handläggare)	NFC Nord (Örebro)	070-369 28 40 katrin.forsstrom@polisen.se
Ärendeansvarig forensiska laboranten Marie Nilsson		För kontakt 0703692096 marie.nilsson@polisen.se

Frågor om undersökningen samt eventuell kallelse till rättegång riktas till ansvarig handläggare, se ovan. Övergripande frågor i ärendet riktas till ärendeansvarig.

Polisen

Elektroniskt
underskriven av
Maja Haurdic
2023-06-14 08:22

Nationellt forensiskt centrum - NFC
Sakkunnigutlåtande
fingeravtrycksjämförelse

Datum	Vårt diarienummer
2023-06-14	2023007809
Ert datum	Er beteckning
2023-04-17	5000-K436365-23

Polismyndigheten
Forensiska sektionen Region Bergslagen Örebro
Lisa Lilja
Box 1804
701 18 ÖREBRO

Uppdragsgivare

Polismyndigheten

Allmän information om NFC:s redovisningar

Vid återgivande av denna redovisning ska detta i normalfallet göras i sin helhet. Om utdrag ur redovisningen återges i annat dokument ska detta följas av en tydlig hänvisning till ursprungsdokumentet.

Standardförfarande och metoder som har använts anges med dokumentbeteckning. Standardförfarande och metoder som ingår i laboratoriets ackreditering enligt ISO/IEC 17025 är markerade med asterisk (*). För förklaring av dokumentbeteckningar hänvisas till laboratoriets hemsida på IntraPolis eller Internet. Önskas mer information kontakta ärendeansvarig.

Polismyndigheten
Nationellt forensiskt centrum - NFC
581 94 Linköping • Tel 010-562 80 20 vxl • Fax 013-14 57 15
E-post registrator.nfc@polisen.se

SWEDAC ACKREDITERING
Ackred. nr 1521
Provning
ISO/IEC 17025

Polisen

Elektroniskt underskriven av Maja Haurdic 2023-06-14 08:22

Nationellt forensiskt centrum - NFC 2(8)
Sakkunnigutlåtande
fingeravtrycksjämförelse

Datum	Vårt diarienummer
2023-06-14	2023007809
Ert datum	Er beteckning
2023-04-17	5000-K436365-23

Ändamål

Ändamålet är att undersöka om nedanstående fingeravtryck är användbara för jämförelse och härrör från person listad nedan eller annan person registrerad i Polisens fingeravtrycksregister i Abis (automatiserat biometriskt identifieringssystem).

Personer
020826-6791
000103-6375
010616-8230
030318-6357
000408-8670
040309-0558
010305-6719
041212-3952
060321-0410
060918-2415
920106-1059

Undersökningsrelaterad information

Allmän information

Resultat från fingeravtrycksundersökningar redovisas inte i graderad skala.

Benämningen fingeravtryck innefattar här friktionshudsavtryck från fingrar, handflator och fotsulor.

Sökbara fingeravtryck som inte identifierats till person registreras i Polisens spårregister och söks med automatik mot nyinkomna daktylogram i Polisens fingeravtrycksregister

I de fall personuppgifter redovisas under rubriken Undersökning och slutsats är de hämtade från fingeravtrycksregistret eller från oregistrerat jämförelsematerial.

Information om identifierat område på handen lämnas på begäran.

Uteslutning kan under vissa omständigheter göras efter motivering på begäran.

För ytterligare information kring förfarande och slutsatser vid fingeravtrycksjämförelse hänvisas till NFC:s faktablad för fingeravtrycksjämförelse på Intrapolis.

Ärendespecifik information

I undersökningen har ett urvalsförfarande tillämpats i samråd med uppdragsgivaren Jörgen Eriksson. 24 av totalt 49 spår har undersökts.

Polismyndigheten
Nationellt forensiskt centrum - NFC
581 94 Linköping • Tel 010-562 80 20 vxl • Fax 013-14 57 15
E-post registrator.nfc@polisen.se

SWEDAC ACKREDITERING
Ackred. nr 1521
Provning
ISO/IEC 17025

Polisen

Elektroniskt underskriven av Maja Haurdic 2023-06-14 08:22

Nationellt forensiskt centrum - NFC 3(8)
Sakkunnigutlåtande
fingeravtrycksjämförelse

Datum	Vårt diarienummer
2023-06-14	2023007809
Ert datum	Er beteckning
2023-04-17	5000-K436365-23

Observera att jämförelse med 000408-8670 inte utförts då inget daktylogram fanns tillgängligt 2023-06-14. Önskas jämförelse efter daktyloskopering görs det efter ny begäran till NFC.

Undersökning och slutsats

Beslagsnummer: **2023-5000-BG45753-1**
NFC:s materialnummer: 2023007809-64
Fotografi/bild - Stod på sängbordet i sovrummet. (1)

P8804-23 Fingeravtrycksspår - *säkrat från fotografi/bild*	**Användbart** för jämförelse. **Inte identifierat** till person.
P8805-23 Fingeravtrycksspår - *säkrat från fotografi/bild*	Inte undersökt p.g.a. urval.
P10205-23 Fingeravtrycksspår - *säkrat från baksida fotografi/bild*	**Användbart** för jämförelse. **Inte identifierat** till person.
P11188-23 Fingeravtrycksspår - *säkrat från fotografi/bild*	Inte undersökt p.g.a. urval.

Beslagsnummer: **2023-5000-BG45753-2**
NFC:s materialnummer: 2023007809-65
Chipspåse - Låg på sängbordet i sovrummet. (1)

P8983-23 Fingeravtrycksspår - *säkrat från utsida chipspåse*	Inte undersökt p.g.a. urval.
P8984-23 Fingeravtrycksspår - *säkrat från utsida chipspåse*	**Inte användbart** för jämförelse.
P8985-23 Fingeravtrycksspår - *säkrat från insida chipspåse*	**Inte användbart** för jämförelse.

Polismyndigheten
Nationellt forensiskt centrum - NFC
581 94 Linköping • Tel 010-562 80 20 vxl • Fax 013-14 57 15
E-post registrator.nfc@polisen.se

SWEDAC ACKREDITERING
Ackred. nr 1521
Provning
ISO/IEC 17025

Polisen

Elektroniskt underskriven av Maja Haurdic 2023-06-14 08:22

Nationellt forensiskt centrum - NFC 4(8)
Sakkunnigutlåtande
fingeravtrycksjämförelse

Datum	Vårt diarienummer
2023-06-14	2023007809
Ert datum	Er beteckning
2023-04-17	5000-K436365-23

Beslagsnummer: **2023-5000-BG45753-5**
NFC:s materialnummer: 2023007809-67
Coca-cola flaska, 1,5 L, tom - Stod under soffbordet (7)

P8986-23 Fingeravtrycksspår - *säkrat från coca-cola flaska 1,5 L*	**Inte användbart** för jämförelse.

Beslagsnummer: **2023-5000-BG45753-6**
NFC:s materialnummer: 2023007809-68
Tomma bullpåsar - Fanns intill soffbordet (5)

P8992-23 Fingeravtrycksspår - *säkrat från tom bullpåse 1 av 3*	**Användbart** för jämförelse. **Inte identifierat** till person.
P8993-23 Fingeravtrycksspår - *säkrat från tom bullpåse 1 av 3*	Inte undersökt p.g.a. urval.
P8994-23 Fingeravtrycksspår - *säkrat från tom bullpåse 1 av 3*	Inte undersökt p.g.a. urval.
P8995-23 Fingeravtrycksspår - *säkrat från tom bullpåse 2 av 3*	**Inte användbart** för jämförelse.
P8996-23 Fingeravtrycksspår - *säkrat från tom bullpåse 2 av 3*	Inte undersökt p.g.a. urval.
P8997-23 Fingeravtrycksspår - *säkrat från tom bullpåse 2 av 3*	Inte undersökt p.g.a. urval.
P8998-23 Fingeravtrycksspår - *säkrat från tom bullpåse 3 av 3*	**Identifierat** till **Safdari, Milad** med personnummer **060918-2415**.
P8999-23 Fingeravtrycksspår - *säkrat från tom bullpåse 3 av 3*	Inte undersökt p.g.a. urval.

Polismyndigheten
Nationellt forensiskt centrum - NFC
581 94 Linköping • Tel 010-562 80 20 vxl • Fax 013-14 57 15
E-post registrator.nfc@polisen.se

SWEDAC ACKREDITERING
Ackred. nr 1521
Provning
ISO/IEC 17025

P9000-23 Fingeravtrycksspår - *säkrat från tom bullpåse 3 av 3*	Inte undersökt p.g.a. urval.
P9001-23 Fingeravtrycksspår - *säkrat från tom bullpåse 3 av 3*	Inte undersökt p.g.a. urval.
P9002-23 Fingeravtrycksspår - *säkrat från tom bullpåse 3 av 3*	Inte undersökt p.g.a. urval.
P9003-23 Fingeravtrycksspår - *säkrat från tom bullpåse 3 av 3*	Inte undersökt p.g.a. urval.

Beslagsnummer: **2023-5000-BG45753-7**
NFC:s materialnummer: 2023007809-69
Coca-cola flaska, 1,5 L - Stod på bordet i vardagsrummet (4)

P9009-23 Fingeravtrycksspår - *säkrat från coca-cola flaska 1,5 L*	**Identifierat** till **Safdari, Milad** med personnummer **060918-2415**.
P9010-23 Fingeravtrycksspår - *säkrat från coca-cola flaska 1,5 L*	Inte undersökt p.g.a. urval.
P9011-23 Fingeravtrycksspår - *säkrat från coca-cola flaska 1,5 L*	Inte undersökt p.g.a. urval.
P9012-23 Fingeravtrycksspår - *säkrat från coca-cola flaska 1,5 L*	Inte undersökt p.g.a. urval.
P9013-23 Fingeravtrycksspår - *säkrat från coca-cola flaska 1,5 L*	Inte undersökt p.g.a. urval.
P9014-23 Fingeravtrycksspår - *säkrat från coca-cola flaska 1,5 L*	Inte undersökt p.g.a. urval.

Polisen

Elektroniskt underskriven av Maja Haurdic 2023-06-14 08:22

Nationellt forensiskt centrum - NFC 6(8)
Sakkunnigutlåtande fingeravtrycksjämförelse

Datum 2023-06-14
Vårt diarienummer 2023007809
Ert datum 2023-04-17
Er beteckning 5000-K436365-23

P9015-23 Fingeravtrycksspår - *säkrat från coca-cola flaska 1,5 L*	Inte undersökt p.g.a. urval.
P9016-23 Fingeravtrycksspår - *säkrat från coca-cola flaska 1,5 L*	**Användbart** för jämförelse. **Inte identifierat** till person.
P9017-23 Fingeravtrycksspår - *säkrat från coca-cola flaska 1,5 L*	**Användbart** för jämförelse. **Inte identifierat** till person.

Beslagsnummer: **2023-5000-BG45753-9**
NFC:s materialnummer: 2023007809-71
Tom kartong som innehållit 6 st,Tub/Sifon "Fastgas" - Stod på golvet initll Tv:n i vardagsrummet. (10)

P8866-23 Fingeravtrycksspår - *säkrat från utsida kartong "Fastgas"*	Spåret utgjordes av **två** användbara avtryck. **Identifierade** till **Safdari, Milad** med personnummer **060918-2415**.
P8867-23 Fingeravtrycksspår - *säkrat från utsida kartong "Fastgas"*	**Inte användbart** för jämförelse.
P8868-23 Fingeravtrycksspår - *säkrat från utsida kartong "Fastgas"*	**Identifierat** till **Safdari, Milad** med personnummer **060918-2415**.
P8869-23 Fingeravtrycksspår - *säkrat från utsida kartong "Fastgas"*	**Användbart** för jämförelse. **Inte identifierat** till person.
P8870-23 Fingeravtrycksspår - *säkrat från utsida kartong "Fastgas"*	**Identifierat** till **Safdari, Milad** med personnummer **060918-2415**.
P8871-23 Fingeravtrycksspår - *säkrat från utsida kartong "Fastgas"*	Inte undersökt p.g.a. urval.
P8872-23 Fingeravtrycksspår - *säkrat från utsida kartong "Fastgas"*	Inte undersökt p.g.a. urval.

Polismyndigheten
Nationellt forensiskt centrum - NFC
581 94 Linköping • Tel 010-562 80 20 vxl • Fax 013-14 57 15
E-post registrator.nfc@polisen.se

SWEDAC ACKREDITERING
Ackred. nr 1521
Provning
ISO/IEC 17025

Polisen

Elektroniskt underskriven av Maja Haurdic 2023-06-14 08:22

Nationellt forensiskt centrum - NFC 7(8)
Sakkunnigutlåtande
fingeravtrycksjämförelse

Datum	Vårt diarienummer
2023-06-14	2023007809
Ert datum	Er beteckning
2023-04-17	5000-K436365-23

P8873-23 Fingeravtrycksspår - *säkrat från utsida kartong "Fastgas"*	Inte undersökt p.g.a. urval.
P8874-23 Fingeravtrycksspår - *säkrat från utsida kartong "Fastgas"*	Inte undersökt p.g.a. urval.
P8875-23 Fingeravtrycksspår - *säkrat från utsida kartong "Fastgas"*	Inte undersökt p.g.a. urval.
P8876-23 Fingeravtrycksspår - *säkrat från utsida kartong "Fastgas"*	Inte undersökt p.g.a. urval.
P8877-23 Fingeravtrycksspår - *säkrat från utsida kartong "Fastgas"*	Inte undersökt p.g.a. urval.
P9018-23 Fingeravtrycksspår - *säkrat från blixtlåspåse inuti tom kartong "Fastgas"*	**Identifierat** till **Safdari, Milad** med personnummer **060918-2415**.
P9019-23 Fingeravtrycksspår - *säkrat från blixtlåspåse inuti tom kartong "Fastgas"*	**Identifierat** till **Safdari, Milad** med personnummer **060918-2415**.
P9020-23 Fingeravtrycksspår - *säkrat från blixtlåspåse inuti tom kartong "Fastgas"*	**Inte användbart** för jämförelse.
P9021-23 Fingeravtrycksspår - *säkrat från blixtlåspåse inuti tom kartong "Fastgas"*	**Identifierat** till **Safdari, Milad** med personnummer **060918-2415**.
P10204-23 Fingeravtrycksspår - *säkrat från utsida kartong "Fastgas"*	**Användbart** för jämförelse. **Inte identifierat** till person.
P11189-23 Fingeravtrycksspår - *säkrat från insida öppning på kartong*	**Användbart** för jämförelse. **Inte identifierat** till person.

Polismyndigheten
Nationellt forensiskt centrum - NFC
581 94 Linköping • Tel 010-562 80 20 vxl • Fax 013-14 57 15
E-post registrator.nfc@polisen.se

SWEDAC ACKREDITERING
Ackred. nr 1521
Provning
ISO/IEC 17025

Polisen

Elektroniskt underskriven av Maja Haurdic 2023-06-14 08:22

Nationellt forensiskt centrum - NFC 8(8)
Sakkunnigutlåtande
fingeravtrycksjämförelse

Datum	Vårt diarienummer
2023-06-14	2023007809
Ert datum	Er beteckning
2023-04-17	5000-K436365-23

P11366-23 Fingeravtrycksspår - *säkrat från utsida kartong "Fastgas"*	**Identifierat** till **Safdari, Milad** med personnummer **060918-2415**.
P11367-23 Fingeravtrycksspår - *säkrat från utsida kartong "Fastgas"*	**Användbart** för jämförelse. **Inte identifierat** till person.

Metodik
Vid fingeravtrycksjämförelse har standardförfarande 1147* och metod 1148* använts.

Material och materialhantering
Vid fingeravtrycksjämförelse används endast bilder av säkrade spår, inget gods hanteras. Bilderna sparas digitalt. I de fall undersökningsmaterialet inkommit i form av spårkort arkiveras även dessa vid handläggande NFC-enhet.

Handläggning

Undersökning	Handläggare
Fingeravtrycks-jämförelse	forensikern Maja Haurdic (ansvarig handläggare) forensikern Patric Rabenhorst Persson

Frågor riktas i första hand till forensiska laboranten Marie Nilsson (ärendeansvarig), direkttelefon 0703692096. Eventuell kallelse till rättegång ställs till den ansvarige handläggaren för berörd undersökningstyp.

Maja Haurdic
Forensiker

Polismyndigheten
Nationellt forensiskt centrum - NFC
581 94 Linköping • Tel 010-562 80 20 vxl • Fax 013-14 57 15
E-post registrator.nfc@polisen.se

SWEDAC ACKREDITERING
Ackred. nr 1521
Provning
ISO/IEC 17025

Polisen

Elektroniskt underskriven av Mette Björnskiöld 2023-06-02 11:50

Nationellt forensiskt centrum - NFC 1(16)
Sakkunnigutlåtande
(DNA)

Datum	Vårt diarienummer
2023-06-02	2023008119
Ert datum	Er beteckning
2023-04-20	5000-K436365-23

Polismyndigheten
Forensiska sektionen Region Bergslagen Örebro
Jonas Carlsson
Box 1804
701 18 ÖREBRO

Uppdragsgivare
Polismyndigheten

Allmän information om NFC:s sakkunnigutlåtanden

Återgivande av sakkunnigutlåtande
Vid återgivande av denna redovisning ska detta i normalfallet göras i sin helhet. Om utdrag ur redovisningen återges i annat dokument ska detta följas av en tydlig hänvisning till ursprungsdokumentet.

Standardförfarande och metoder
Standardförfarande och metoder som har använts anges med dokumentbeteckning. Standardförfarande och metoder som ingår i laboratoriets ackreditering enligt ISO/IEC 17025 är markerade med asterisk (*). För förklaring av dokumentbeteckningar hänvisas till laboratoriets hemsida på IntraPolis eller Internet, www.nfc.polisen.se/tjanster. Önskas mer information kontakta ärendeansvarig.

Utlåtandeskala
För information om utlåtandeskalan, se sista sidan.

Polismyndigheten
Nationellt forensiskt centrum - NFC
581 94 Linköping • Tel 010-562 80 20 vxl • Fax 013-14 57 15
E-post registrator.nfc@polisen.se

SWEDAC ACKREDITERING
Ackred. nr 1521
Provning
ISO/IEC 17025

Material, metodik och materialhantering

Beteckning	Undersökningsmaterial
2023-5000-BG45753-3	**Tandborste** **Låg på byrå i sovrummet.(3)** Beslagsnr: 2023-5000-BG45753-3 Uppdragsgivarens beteckning: 2023-5000-BG45753-3 Forums materialnr: 202300811904 Materialhantering: Materialet återgår separat Metodik: 852*, 666*, 1388*, 869*, 744*, 727*, 1828*, 736*
2023-5000-BG45753-10	**Tandborste blå/vit** **Låg på handfatet** Beslagsnr: 2023-5000-BG45753-10 Uppdragsgivarens beteckning: 2023-5000-BG45753-10 Forums materialnr: 202300811902 Materialhantering: Materialet återgår separat Metodik: 852*, 666*, 1388*, 869*, 744*, 727*, 1828*, 736*
2023-5000-BG45753-11	**Tandborste ros/vit** **Stod i mugg på handfatet** Beslagsnr: 2023-5000-BG45753-11 Uppdragsgivarens beteckning: 2023-5000-BG45753-11 Forums materialnr: 202300811903 Materialhantering: Materialet återgår separat Metodik: 852*, 666*, 1388*, 869*, 744*, 727*, 1828*, 736*
5702/16510-23/S015	**Tops från smycke/ring** **1 Sovrum i nattduksbordet** Uppdragsgivarens beteckning: 5702/16510-23/S015 Forums materialnr: 202300811918 Materialhantering: Materialet har förbrukats Metodik: 852*, 666*, 1388*, 869*, 744*, 727*, 1828*, 736*
5702/16510-23/S016	**Tops från dricksglas** **1 Sovrum på nattduksbordet** Uppdragsgivarens beteckning: 5702/16510-23/S016 Forums materialnr: 202300811919 Materialhantering: Materialet har förbrukats Metodik: 852*, 666*, 1388*, 869*, 744*, 727*, 1828*, 736*

5702/16510-23/S019	**Tops coca-colaflaska** **4 Vardagsrum öppningen till 1,5 liters coca-colaflaska på vardagsrumsbordet** Uppdragsgivarens beteckning: 5702/16510-23/S019 Forums materialnr: 202300811922 Materialhantering: Materialet har förbrukats Metodik: 852*, 666*, 1388*, 869*, 744*, 727*, 1828*, 736*
5702/16510-23/S020	**Tops dricksglas** **4 Vardagsrum glas på vardagsrumsbordet** Uppdragsgivarens beteckning: 5702/16510-23/S020 Forums materialnr: 202300811923 Materialhantering: Materialet har förbrukats Metodik: 852*, 666*, 1388*, 869*, 744*, 727*, 1828*, 736*
5702/16510-23/S021	**Använd snusprilla** **5 Vardagsrummet under locket till snusdosa "Melon"** Uppdragsgivarens beteckning: 5702/16510-23/S021 Forums materialnr: 202300811924 Materialhantering: Materialet kastas Metodik: 852*, 666*, 1388*, 869*, 744*, 727*, 1828*, 736*
5702/16510-23/S022	**Använd snusprilla** **5 Vardagsrummet under locket till helvit snusdosa** Uppdragsgivarens beteckning: 5702/16510-23/S022 Forums materialnr: 202300811925 Materialhantering: Materialet kastas Metodik: 852*, 666*, 1388*, 869*, 744*, 727*, 1828*, 736*
5702/16510-23/S023	**Tops dricksglas med rombmönster** **5 Vardagsrum glas på soffbordet** Uppdragsgivarens beteckning: 5702/16510-23/S023 Forums materialnr: 202300811926 Materialhantering: Materialet har förbrukats Metodik: 852*, 666*, 1388*, 869*, 744*, 727*, 1828*, 736*
5702/16510-23/S024	**Tops dricksglas** **5 Vardagsrum glas på soffbordet** Uppdragsgivarens beteckning: 5702/16510-23/S024 Forums materialnr: 202300811927 Materialhantering: Materialet har förbrukats Metodik: 852*, 666*, 1388*, 869*, 744*, 727*, 1828*, 736*

5702/16510-23/S027	**Tops flasköppning coca-colaflaska** **7 Vardagsrum under soffbordet** Uppdragsgivarens beteckning: 5702/16510-23/S027 Forums materialnr: 202300811930 Materialhantering: Materialet har förbrukats Metodik: 852*, 666*, 1388*, 869*, 744*, 727*, 1828*, 736*
5702/16510-23/S030	**Tops från mobiltelefon DORO:s utsida** **11 Vardagsrum på Tv-bänken** Uppdragsgivarens beteckning: 5702/16510-23/S030 Forums materialnr: 202300811933 Materialhantering: Materialet har förbrukats Metodik: 852*, 666*, 1388*, 869*, 744*, 727*, 1828*, 736*
5702/16510-23/S032	**Tops från fönsterhandtag** **13 Vardagsrum fönstrets öppningshandtag** Uppdragsgivarens beteckning: 5702/16510-23/S032 Forums materialnr: 202300811935 Materialhantering: Materialet har förbrukats Metodik: 852*, 666*, 1388*, 869*, 744*, 727*, 1828*, 736*
5702/16510-23/S033	**Utskuret från stolsdyna** **14 Vardagsrumsittdynan till stol vid vardagsrumsbordet** Uppdragsgivarens beteckning: 5702/16510-23/S033 Forums materialnr: 202300811936 Materialhantering: Materialet kastas Metodik: 852*, 666*, 1388*

Polisen

Elektroniskt underskriven av Mette Björnskiöld 2023-06-02 11:50

Nationellt forensiskt centrum - NFC 5(16)
Sakkunnigutlåtande
(DNA)

Datum	Vårt diarienummer
2023-06-02	2023008119
Ert datum	Er beteckning
2023-04-20	5000-K436365-23

Beteckning /Provid	Jämförelsematerial
DNA-AF-409485	Angivet namn: Sebastian Mbidde Asaba Personnummer: 010305-6719 Provtyp: Salivprov på FTA-kort Uppgifter i Utrednings-/DNA-registret: Sebastian Mbidde Asaba, 20010305-6719 Uppdragsgivarens beteckning: DNA-AF-409485 Forums materialnr: 201732708501 Materialhantering: Materialet är kastat Metodik: 870*, 869*, 765*, 1828*, 736*
DNA-AG-086875	Angivet namn: Heder Darakan Personnummer: 040309-0558 Provtyp: Salivprov på FTA-kort Uppgifter i Utrednings-/DNA-registret: Heder Darakan, 20040309-0558 Uppdragsgivarens beteckning: DNA-AG-086875 Forums materialnr: 202131333501 Materialhantering: Materialet är kastat Metodik: 870*, 869*, 765*, 1828*, 736*
DNA-AG-275533	Angivet namn: Marcos Hanna Personnummer: 030318-6357 Provtyp: Salivprov på FTA-kort Uppdragsgivarens beteckning: DNA-AG-275533 Forums materialnr: 202330047801 Materialhantering: Materialet är kastat Metodik: 870*, 869*, 765*, 1828*, 736*
DNA-AG-275534	Angivet namn: William Dahlgren Personnummer: 010616-8230 Provtyp: Salivprov på FTA-kort Uppgifter i Utrednings-/DNA-registret: William Dahlgren, 20010616-8230 Uppdragsgivarens beteckning: DNA-AG-275534 Forums materialnr: 202330043801 Materialhantering: Materialet är kastat Metodik: 870*, 869*, 765*, 1828*, 736*

Polismyndigheten
Nationellt forensiskt centrum - NFC
581 94 Linköping • Tel 010-562 80 20 vxl • Fax 013-14 57 15
E-post registrator.nfc@polisen.se

SWEDAC ACKREDITERING
Ackred. nr 1521
Provning
ISO/IEC 17025

DNA-AG-275583	Angivet namn: Adam Hultgren Personnummer: 000103-6375 Provtyp: Salivprov på FTA-kort Uppgifter i Utrednings-/DNA-registret: Adam Hultgren, 20000103-6375 Uppdragsgivarens beteckning: DNA-AG-275583 Forums materialnr: 202330046801 Materialhantering: Materialet är kastat Metodik: 870*, 869*, 765*, 1828*, 736*
DNA-AG-275594	Angivet namn: Simon Özer Personnummer: 020826-6791 Provtyp: Salivprov på FTA-kort Uppgifter i Utrednings-/DNA-registret: Simon Özer, 20020826-6791 Uppdragsgivarens beteckning: DNA-AG-275594 Forums materialnr: 202233186401 Materialhantering: Materialet är kastat Metodik: 870*, 869*, 765*, 1828*, 736*
DNA-AG-290381	Angivet namn: Ayman Mohamed Ali Personnummer: 041212-3952 Provtyp: Salivprov på FTA-kort Uppgifter i Utrednings-/DNA-registret: Ayman Ali, 20041212-3952 Uppdragsgivarens beteckning: DNA-AG-290381 Forums materialnr: 202331172801 Materialhantering: Materialet är kastat Metodik: 870*, 869*, 765*, 1828*, 736* Personprovskostnad: Se undersökningsrelaterad information
DNA-AG-290382	Angivet namn: Abdullah Joha Personnummer: 060321-0410 Provtyp: Salivprov på FTA-kort Uppgifter i Utrednings-/DNA-registret: Abdullah Joha, 20060321-0410 Uppdragsgivarens beteckning: DNA-AG-290382 Forums materialnr: 202331159401 Materialhantering: Materialet är kastat Metodik: 870*, 869*, 765*, 1828*, 736* Personprovskostnad: Se undersökningsrelaterad information

Polisen

Elektroniskt underskriven av Mette Björnskiöld 2023-06-02 11:50

Nationellt forensiskt centrum - NFC 7(16)
Sakkunnigutlåtande
(DNA)

Datum	Vårt diarienummer
2023-06-02	2023008119
Ert datum	Er beteckning
2023-04-20	5000-K436365-23

DNA-AG-290392	Angivet namn: Milad Safdari Personnummer: 060918-2415 Provtyp: Salivprov på FTA-kort Uppgifter i Utrednings-/DNA-registret: Milad Safdari, 20060918-2415 Uppdragsgivarens beteckning: DNA-AG-290392 Forums materialnr: 202331158501 Materialhantering: Materialet är kastat Metodik: 870*, 869*, 765*, 1828*, 736* Personprovskostnad: Se undersökningsrelaterad information

Ändamål

Ändamålet är att undersöka om det på ovanstående undersökningsmaterial förekommer biologiska spår som avseende DNA kommer från någon av de under jämförelsematerial nämnda personerna eller annan person.

Enligt begäran om forensisk undersökning har jämförelse mot ytterligare en person begärts, men något personprov från personen har inte inkommit till NFC.

Undersökningsrelaterad information

DNA

För information om undersökning av biologiska spår och DNA, se bilaga sist i utlåtandet.

Eventuella DNA-prov arkiveras vid laboratoriet i minst 30 år. Arkiveringstiden är kopplad till brottskategori.

Spår- och DNA-register

För att tillgodose författningsenliga krav på rättssäkerhet och registerkvalitet, skall den uppdragsgivare som begärt DNA-analysen meddela NFC när ej längre relevanta DNA-resultat skall gallras ur spårregistret.

Personprovskostnad

Analyskostnad för personprov, se jämförelsematerial ovan, är 950 SEK/prov (se RB 31:1).

Polismyndigheten
Nationellt forensiskt centrum - NFC
581 94 Linköping • Tel 010-562 80 20 vxl • Fax 013-14 57 15
E-post registrator.nfc@polisen.se

SWEDAC ACKREDITERING
Ackred. nr 1521
Provning
ISO/IEC 17025

Undersökning och slutsats

I ärendet har DNA som uppnår kriterierna för registrering i spårregistret från en okänd person påvisats. Personen benämns Okänd 1.

2023-5000-BG45753-3	Tandborste. Låg på byrå i sovrummet.(3) *Forums materialnr: 202300811904*
DNA	I ett undersökt område (borsthuvudet) påvisades DNA. Resultaten talar extremt starkt för att DNA:t kommer från Ayman Mohamed Ali (*Grad +4*), om man bortser från möjligheten att det kommer från en nära släkting.

2023-5000-BG45753-10	Tandborste blå/vit. Låg på handfatet *Forums materialnr: 202300811902*
DNA	I ett undersökt område (borsthuvudet) påvisades DNA som kan jämföras mot person. Könskromosombestämningen visar det normala för en man. Personen vars DNA påvisats benämns *Okänd 1*.
Spår- och DNA-register	DNA-profilen (register-ID: S027157-23) har lagts in i spårregistret och söks mot spår- och DNA-registren. Eventuella sökträffar redovisas separat.

2023-5000-BG45753-11	Tandborste ros/vit. Stod i mugg på handfatet *Forums materialnr: 202300811903*
DNA	I ett undersökt område (borsthuvudet) påvisades DNA. Analysen visar en blandning av DNA från minst två personer. Resultaten talar extremt starkt för att del av DNA:t kommer från Ayman Mohamed Ali (*Grad +4*), om man bortser från möjligheten att det kommer från en nära släkting. Resultaten talar extremt starkt för att del av DNA:t kommer från Abdullah Joha (*Grad +4*), om man bortser från möjligheten att det kommer från en nära släkting. Resultaten talar extremt starkt för att DNA:t inte kommer från Sebastian Mbidde Asaba eller Adam Hultgren (*Grad -4*). *Övriga personer i ärendet samt Okänd 1 har för liten överensstämmelse med spåret för att någon slutsatsgrundande beräkning ska utföras.*

5702/16510-23/S015	Tops från smycke/ring. 1 Sovrum i nattduksbordet *Forums materialnr: 202300811918*
DNA	Något detekterbart DNA kunde inte påvisas.

5702/16510-23/S016	Tops från dricksglas. 1 Sovrum på nattduksbordet *Forums materialnr: 202300811919*
DNA	DNA i tillräcklig mängd kunde inte påvisas.

5702/16510-23/S019	Tops coca-colaflaska. 4 Vardagsrum öppningen till 1,5 liters coca-colaflaska på vardagsrumsbordet *Forums materialnr: 202300811922*
DNA	DNA i tillräcklig mängd kunde inte påvisas.

5702/16510-23/S020	Tops dricksglas. 4 Vardagsrum glas på vardagsrumsbordet *Forums materialnr: 202300811923*
DNA	DNA i tillräcklig mängd kunde inte påvisas.

5702/16510-23/S021	Använd snusprilla. 5 Vardagsrummet under locket till snusdosa "Melon" *Forums materialnr: 202300811924*
DNA	DNA påvisades. Resultaten talar extremt starkt för att DNA:t kommer från Abdullah Joha (*Grad +4*), om man bortser från möjligheten att det kommer från en nära släkting.

5702/16510-23/S022	Använd snusprilla. 5 Vardagsrummet under locket till helvit snusdosa *Forums materialnr: 202300811925*
DNA	DNA påvisades. Analysen visar en blandning av DNA från minst tre personer. Blandningen utgörs av en huvuddel från en person samt av en mindre del som kan jämföras mot person. Resultaten talar extremt starkt för att huvuddelen av DNA:t kommer från Ayman Mohamed Ali (*Grad +4*), om man bortser från möjligheten att det kommer från en nära släkting. Resultaten talar extremt starkt för att DNA:t <u>inte</u> kommer från Sebastian Mbidde Asaba, Adam Hultgren, Simon Özer eller Abdullah Joha (*Grad -4*). *Övriga personer i ärendet samt Okänd 1 har för liten överensstämmelse med spåret för att någon slutsatsgrundande beräkning ska utföras.*

5702/16510-23/S023	Tops dricksglas med rombmönster. 5 Vardagsrum glas på soffbordet *Forums materialnr: 202300811926*
DNA	DNA i tillräcklig mängd kunde inte påvisas.

5702/16510-23/S024	Tops dricksglas. 5 Vardagsrum glas på soffbordet *Forums materialnr: 202300811927*
DNA	DNA påvisades. Analysen visar en blandning av DNA från minst tre personer. Blandningen utgörs av en huvuddel från en person samt av en mindre del som kan jämföras mot person. Resultaten talar extremt starkt för att huvuddelen av DNA:t kommer från Abdullah Joha (*Grad +4*), om man bortser från möjligheten att det kommer från en nära släkting. Resultaten talar extremt starkt för att del av DNA:t i den mindre delen kommer från Ayman Mohamed Ali (*Grad +4*), om man bortser från möjligheten att det kommer från en nära släkting. Resultaten talar extremt starkt för att del av DNA:t i den mindre delen kommer från Milad Safdari (*Grad +4*), om man bortser från möjligheten att det kommer från en nära släkting. Resultaten talar extremt starkt för att DNA:t inte kommer från Sebastian Mbidde Asaba, Adam Hultgren, Simon Özer eller Marcos Hanna (*Grad -4*). *Övriga personer i ärendet samt Okänd 1 har för liten överensstämmelse med spåret för att någon slutsatsgrundande beräkning ska utföras.*

5702/16510-23/S027	Tops flasköppning coca-colaflaska. 7 Vardagsrum under soffbordet *Forums materialnr: 202300811930*
DNA	Något detekterbart DNA kunde inte påvisas.

5702/16510-23/S030	Tops från mobiltelefon DORO:s utsida. 11 Vardagsrum på Tv-bänken *Forums materialnr: 202300811933*
DNA	DNA påvisades. Resultaten talar extremt starkt för att DNA:t kommer från Ayman Mohamed Ali (*Grad +4*), om man bortser från möjligheten att det kommer från en nära släkting.

5702/16510-23/S032	Tops från fönsterhandtag. 13 Vardagsrum fönstrets öppningshandtag *Forums materialnr: 202300811935*
DNA	DNA i tillräcklig mängd kunde inte påvisas.

5702/16510-23/S033	Utskuret från stolsdyna. 14 Vardagsrumsittdynan till stol vid vardagsrumsbordet *Forums materialnr: 202300811936*
DNA	Blod kunde inte påvisas.

Polisen

Elektroniskt underskriven av Mette Björnskiöld 2023-06-02 11:50

Nationellt forensiskt centrum - NFC 11(16)
Sakkunnigutlåtande
(DNA)

Datum	Vårt diarienummer
2023-06-02	2023008119
Ert datum	Er beteckning
2023-04-20	5000-K436365-23

Handläggning

Undersökning	Handläggare
DNA	forensikern Mette Björnskiöld (ansvarig handläggare) forensikern Johan Bélteky

Frågor riktas i första hand till forensikern Mette Björnskiöld (ärendeansvarig), direkttelefon 010-562 81 92. Eventuell kallelse till rättegång ställs till den ansvarige handläggaren för berörd undersökningstyp.

Mette Björnskiöld
Forensiker

Polismyndigheten
Nationellt forensiskt centrum - NFC
581 94 Linköping • Tel 010-562 80 20 vxl • Fax 013-14 57 15
E-post registrator.nfc@polisen.se

SWEDAC ACKREDITERING
Ackred. nr 1521
Provning
ISO/IEC 17025

Polisen

Elektroniskt underskriven av Mette Björnskiöld 2023-06-02 11:50

Nationellt forensiskt centrum - NFC 12(16)
Sakkunnigutlåtande
(DNA)

Datum	Vårt diarienummer
2023-06-02	2023008119
Ert datum	Er beteckning
2023-04-20	5000-K436365-23

Utlåtandeskala

Skalan är utarbetad för NFC:s resultatvärdering. Vid resultatvärdering bedöms storleken hos *resultatvärdet*, det vill säga hur mycket resultaten av undersökningen talar för eller emot huvudhypotesen. Storleksordningen hos resultatvärdet avgör skalsteget. Nedan visas skalstegen med tillhörande intervall av resultatvärden (V). Om en av hypoteserna kan uteslutas används inte skalstegen och slutsatsen blir då ett fastställande av faktum. Se även www.nfc.polisen.se.

Skalsteg	Verbalt uttryck	Förklaring	Resultatvärde (V)
Grad +4	Resultaten talar extremt starkt för att ...	Det bedöms vara minst 1 000 000 gånger mer sannolikt att få dessa resultat om huvudhypotesen är sann än om den alternativa hypotesen är sann.	$1\,000\,000 \leq V$
Grad +3	Resultaten talar starkt för att ...	Det bedöms vara minst 6000 gånger mer sannolikt att få dessa resultat om huvudhypotesen är sann än om den alternativa hypotesen är sann.	$6\,000 \leq V < 1\,000\,000$
Grad +2	Resultaten talar för att ...	Det bedöms vara minst 100 gånger mer sannolikt att få dessa resultat om huvudhypotesen är sann än om den alternativa hypotesen är sann.	$100 \leq V < 6\,000$
Grad +1	Resultaten talar i någon mån för att ...	Det bedöms vara minst 6 gånger mer sannolikt att få dessa resultat om huvudhypotesen är sann än om den alternativa hypotesen är sann.	$6 \leq V < 100$
Grad 0	Resultaten talar varken för eller emot att ...	Det bedöms vara ungefär lika sannolikt att få de erhållna resultaten om huvudhypotesen är sann som om den alternativa hypotesen är sann.	$\frac{1}{6} < V < 6$
Grad -1	Resultaten talar i någon mån för att ... <u>inte</u> ...	Det bedöms vara minst 6 gånger mer sannolikt att få dessa resultat om den <u>alternativa hypotesen</u> är sann än om huvudhypotesen är sann.	$\frac{1}{100} < V \leq \frac{1}{6}$
Grad -2	Resultaten talar för att ... <u>inte</u> ...	Det bedöms vara minst 100 gånger mer sannolikt att få dessa resultat om den <u>alternativa hypotesen</u> är sann än om huvudhypotesen är sann.	$\frac{1}{6\,000} < V \leq \frac{1}{100}$
Grad -3	Resultaten talar starkt för att ... <u>inte</u> ...	Det bedöms vara minst 6000 gånger mer sannolikt att få dessa resultat om den <u>alternativa hypotesen</u> är sann än om huvudhypotesen är sann.	$\frac{1}{1\,000\,000} < V \leq \frac{1}{6\,000}$
Grad -4	Resultaten talar extremt starkt för att ... <u>inte</u> ...	Det bedöms vara minst 1 000 000 gånger mer sannolikt att få dessa resultat om den <u>alternativa hypotesen</u> är sann än om huvudhypotesen är sann.	$V \leq \frac{1}{1\,000\,000}$

Polismyndigheten
Nationellt forensiskt centrum - NFC
581 94 Linköping • Tel 010-562 80 20 vxl • Fax 013-14 57 15
E-post registrator.nfc@polisen.se

SWEDAC ACKREDITERING
Ackred. nr 1521
Provning
ISO/IEC 17025

Bilaga till sakkunnigutlåtanden med undersökningar av biologiska spår och dna

I tabellen återges exempel med förklaring på vanliga standardfraser som används av Nationellt forensiskt centrum (NFC) vid redovisning av genomförda undersökningar av biologiska spår och dna.

Vid behov av att diskutera genomförda undersökningar och erhållna resultat kontakta ansvarig handläggare i ärendet.

Använd fras	Förklaring
… reagerade så som för blod …	Vid ett test har spåret reagerat så som för blod.
… blod påvisades …	Spåret är blodliknande, har reagerat så som för blod med ett test och ett dna-resultat har erhållits.
… spermier påvisades …	Spermier har påvisats vid mikroskopisk granskning av ett delprov av spåret men manligt dna har inte påvisats.
… sperma påvisades …	Spermier har påvisats vid mikroskopisk granskning av ett delprov av spåret och manligt dna har påvisats.
… dna påvisades …	Dna har påvisats men bakomliggande spårtyp har inte fastställts. Används exempelvis när områden spårsäkrats för analys, så som för ”*brukarDNA*” eller ”*touchDNA*”.
… kunde blod/sperma inte påvisas …	Spårtypen ifråga har inte kunnat påvisas på det undersökta materialet.
Något detekterbart dna kunde inte påvisas	Vid kvantifiering (mängdbestämning) av provet kunde dna inte påvisas (0,001 ng/µL).
Dna i tillräcklig mängd kunde inte påvisas	Vid kvantifiering (mängdbestämning) påvisades dna i provet, men fortsatt analys har inte utförts på grund av att mängden dna (0,001-0,0099 ng/µL) är låg för en standardanalys.
Dna påvisades. Resultatet kunde på grund av komplexitet (+ ev. förtydligande ord) inte utvärderas	Standardanalys utförd. Resultatet kan utgöras av en komplicerad blandbild med flera personer, vara ett svagt resultat med avsaknad av information, eller en kombination av de två. Nedbrytningsgrad på dna eller närvaro av föroreningar s.k. analyshämmare kan inverka på resultatet.
Den mindre delen av dna:t kunde inte utvärderas	Används när resultatet utgörs av en blandbild med olika proportioner på de bidragande inslagen och den mindre delen inte kan utvärderas och användas på grund av komplexitet.

En undersökning inleds med att **eftersöka och säkra biologiska spår** och om möjligt fastställa spårtyp. Spår som eftersöks är exempelvis besudlingar av blod, sperma eller sekret (saliv eller vaginalsekret) men också spår av t.ex. celler/cellrester som inte utgör direkta besudlingar. Spår kan sökas med blotta ögat eller med stöd av ljuskällor och instrument men också på kemisk väg. Biokemiska tester och mikroskopisk granskning används för att bedöma spårtyp. En stor mängd spår säkras trots avsaknad av regelrätta besudlingar. När det gäller spår som inte kan synliggöras går det inte att i förväg avgöra var det sitter eller om det överhuvudtaget förekommer något spår eller dna på den aktuella ytan. Många av dessa spårsäkringar innehåller mycket lite eller inget dna och möjligheten att få användbara resultat är låga. När dna i dessa fall påvisas kan bakomliggande spårtyp inte klargöras.

En bedömning av ett spår, ibland i kombination med resultat från dna-analys, leder till följande slutsatser: ”*... blod/sperma påvisades*” eller ”*... kunde blod/sperma inte påvisas*.” När spårtyp inte har fastställts används ”*... påvisades dna ...*”. Slutsatsen ”*kunde inte påvisas*” utesluter inte att det kan finnas spår/dna på ett material. Tidsförlopp, mängden spår och deras synlighet, underlagets beskaffenhet och graden av föroreningar (t.ex. smuts) är faktorer som påverkar resultatet. På material där många besudlingar/spår iakttas görs ofta ett urval till fortsatt undersökning. Urvalet baseras på erfarenhet samt på den information som uppdragsgivaren lämnat i ärendet.

Efter spårsäkringen utförs **extraktion**, då dna utvinns ur spåret. Vald metod beror på spårets egenskaper och på det bakgrundsmaterial där det sitter. Nästa steg, **kvantifieringen**, undersöker mängden dna i provet. Innehåller provet inget eller för lite dna för en standardanalys avslutas analysen (gränsen/gränsvärdet är satt till 0,01 ng/µL). Om ett undersökt spår inte uppvisar något dna eller att mängden dna är låg för en standardanalys används fraser motsvarande: ”*Något detekterbart dna kunde inte påvisas*” eller ”*Dna i tillräcklig mängd kunde inte påvisas*”. Innehåller provet mycket dna så kan det behöva spädas före fortsatt analys. Nästa steg är **kopiering** med s.k. PCR-teknik där utvalda områden i dna:t kopieras och dna-profilen tas fram. Tekniken möjliggör undersökning av små mängder dna.

Dna finns i de flesta av våra celler. Det dna som analyseras är likadant i hela kroppen och ändrar sig inte över tiden. Sperma eller blod som påträffats på en brottsplats kan därför jämföras med dna-resultatet för ett salivprov från en person tillvarataget långt senare. Vid dna-analysen undersöks en ytterst liten del av arvsmassan som innehåller tillräckligt med information för att kunna leda till starka slutsatser. De områden i arvsmassan som undersöks kallas STR-markörer. De uppvisar variation mellan olika individer. Analysresultatet för de undersökta STR-markörerna åskådliggörs som en sifferserie kallad dna-profil. Markörerna som analyseras innehåller ingen information om en individs egenskaper, men ytterligare en markör analyseras som visar på biologiskt kön.

De erhållna dna-profilerna jämförs vanligtvis mot personer aktuella i utredningen eller registreras i spårregistret. **Följande hypoteser används** vid värderingen av dna-resultaten vid jämförelse mot person;

Huvudhypotes: Spåret/dna:t kommer från den aktuella personen.

Alternativ hypotes: Spåret/dna:t kommer från någon annan person (som inte är nära släkt med den aktuella personen).

Om huvudhypotesen är sann är det förväntat att resultaten ska överensstämma. Sannolikheten för att erhålla ett överensstämmande resultat om den alternativa hypotesen (dna:t kommer från en annan person) är sann, varierar beroende på resultatet. Det är beräkningen av hur sannolikt det är att erhålla resultatet om dna:t kommer från en annan person som styr vilken slutsatsgrad som slutligen redovisas. Dna-resultatet i en undersökt STR-markör kan vara vanligt förekommande, men genom att analysera flera områden ger det sammantagna resultatet en mycket liten risk för slumpmässig överensstämmelse. Vid överensstämmelse utförs en **frekvensberäkning** som visar hur (o)vanligt dna-resultatet är i svensk majoritetsbefolkning[1]. Beräkningen avser två obesläktade personer. Överensstämmelse mellan ett fullständigt dna-resultat från en person (NN) och ett fullständigt dna-resultat från ett spår med dna från en person ger alltid slutsatsen ”Grad +4”: *Resultaten talar extremt starkt för att dna:t kommer från NN (Grad +4), om man bortser från möjligheten att det kommer från en nära släkting*[2]. Mängden och kvaliteten på dna:t samt provets beskaffenhet kan medföra att en ofullständig dna-profil erhålls, vilket kan leda till lägre slutsatsgrader.

Ett spår kan innehålla dna från två eller flera personer, **en blandbild**. Detta kan medföra fler möjligheter att förklara resultatet och därmed ökar andelen personer som har en dna-profil som av en slump skulle kunna överensstämma med analysresultatet. Vid utvärdering av ett blandbildsresultat tas hänsyn till bland annat resultatets kvalitet, hur många personer som kan ha bidragit till resultatet, mängden dna i provet, ingående varianter i STR-markörerna och i vilken proportion de förekommer.

Vid utvärdering av dna-resultat används expertsystemet DNAxs[3]. I expertsystemet finns en beräkningsmodul som grundar sig på en internationellt vedertagen beräkningsmodell kallad ”probabilistic genotyping”. Utvärdering med stöd av DNAxs har potential att hantera resultat med upp till fyra personer som bidragare och där resultatet uppvisar s.k. stokastisk variation, såsom att inte hela dna-profilen framträder på grund av liten mängd dna. För att ett resultat ska kunna utvärderas med DNAxs behöver dna-provet analyseras minst två gånger. Undantaget är om det dna som påvisas kommer från en person då det räcker med en analys. Utvärdering av dna-resultat med DNAxs sker i flera steg. Först görs en bedömning om dna-resultatet är användbart. Det görs också en bedömning av antalet bidragande personer i dna-resultatet. För dna-resultat som bedömts användbart för jämförelse görs en inledande jämförelse mot person/er i ärendet. Beroende på antalet bidragande personer i dna-resultatet samt hur väl

[1]Swedish population data and concordance for the kits PowerPlex ESX 16 System, PowerPlex ESI 16 System, AmpFlSTR NGMTM, AmpFlSTR SGM PlusTM and Investigator ESSplex. L. Albinsson, et al. Forensic Science International: Genetics 2011; 5: e89-92.
[2]För mer detaljerad information om NFC:s utlåtandeskala se:
https://polisen.se/tjanster-tillstand/bestall-forensisk-undersokning/utlatandeskala/
[3]Det finns ett separat Faktablad kring utvärdering av dna-resultat med DNAxs.

spårets dna-resultat och personens dna-profil stämmer överens avgörs det om någon beräkning av resultatvärde mot person (eller ett annat dna-spår) ska utföras. Därefter sker en beräkning av resultatvärdet. Hur stor skillnad som tillåts mellan dna-resultatet och person för beräkning av resultatvärde styrs av validerade tröskelvärden. Dessa tröskelvärden är beroende av antalet personer i dna-resultatet. I de fall personers dna-profiler eller andra spår vid jämförelse inte uppfyller tröskelvärdet så utförs ingen beräkning av resultatvärde. Stegen i NFC:s utlåtandeskala för Grad -2, Grad-1, Grad+1 och Grad +2 motsvarar resultatvärden som i dna-sammanhang kan betraktas som låga eller relativt sett låga. Vid utvärderingen av komplexa analysresultat med ett kraftfullt beräkningsverktyg som DNAxs så anses inte resultatvärden i de ovan nämnda intervallen vara tillräckligt robusta, varför dessa sammantaget redovisas som Grad 0.

Även om sannolikheten är mycket liten, så är den större **för närbesläktade personer** att visa överensstämmande dna-profiler, än för obesläktade personer[4]. Sannolikheten för överensstämmelse är störst mellan helsyskon av samma kön och som mest i storleksordningen 1 på 200 000 (men ofta lägre) vid fullständiga dna-profiler. I NFC:s ärendeverksamhet har enbart enäggstvillingar visats ha överensstämmande dna-profiler. Sannolikheten för slumpmässig överensstämmelse är betydligt lägre för övriga, mer avlägsna släktskapsrelationer. Sannolikheten ökar dock om resultatet utgörs av en ofullständig dna-profil eller av en blandbild. Råder oklarheter i utredningen kan personprov från relevanta släktingar inhämtas, om inte dna-profilerna redan finns tillgängliga via dna-registret. Om en direkt jämförelse inte är möjlig kan på begäran sannolikheten för slumpmässig överensstämmelse mellan släktingar beräknas.

Vid all material- och spårhantering behöver risken för **kontaminering** minimeras. Effekterna av kontaminering ökar med att en allt mindre mängd spår/dna hanteras Vid all hantering eller kontakt med spår eller föremål som eventuellt ska dna-undersökas finns risk för kontamination. För att minimera riskerna att kontaminera med sitt eget dna eller från andra hanterade föremål ska som minimum munskydd och engångshandskar alltid användas. Engångshandskar behöver bytas ofta och utrustning rengöras (kameror, linjaler o.s.v.). Detta gäller för såväl arbete på brottsplats som vid laboratorium fram till avslutad hantering av ett undersökningsmaterial. Vilka personer som hanterat material och spår bör finnas dokumenterat. I syfte att påvisa kontaminationer och kunna avfärda dem som sådana för att inte vilseleda förundersökningen finns en lagstadgad elimineringsdatabas (EDB), med dna-profiler främst från personer som regelbundet hanterar undersökningsmaterial, t.ex. kriminaltekniker och personal vid NFC. I vissa fall behövs salivprov från andra personer som inte förekommer i EDB för att kunna utesluta dem mot erhållna resultat. Korrekt använd skyddsutrustning är central eftersom en kontamination kan förstöra ett dna-spår (det räcker inte med att ha tillgång till dna-profilen från den kontaminerande personen).

[4]Det finns ett separat Faktablad kring DNA-resultat och nära släktskap.

Polisen

Elektroniskt underskriven av Mette Björnskiöld 2023-06-16 15:39

Nationellt forensiskt centrum - NFC 1(19)
Sakkunnigutlåtande
(DNA)

Datum	Vårt diarienummer
2023-06-16	2023007809
Ert datum	Er beteckning
2023-04-17	5000-K436365-23

Polismyndigheten
Forensiska sektionen Region Bergslagen Örebro
Lisa Lilja
Box 1804
701 18 ÖREBRO

Uppdragsgivare
Polismyndigheten

Allmän information om NFC:s sakkunnigutlåtanden

Återgivande av sakkunnigutlåtande
Vid återgivande av denna redovisning ska detta i normalfallet göras i sin helhet. Om utdrag ur redovisningen återges i annat dokument ska detta följas av en tydlig hänvisning till ursprungsdokumentet.

Standardförfarande och metoder
Standardförfarande och metoder som har använts anges med dokumentbeteckning. Standardförfarande och metoder som ingår i laboratoriets ackreditering enligt ISO/IEC 17025 är markerade med asterisk (*). För förklaring av dokumentbeteckningar hänvisas till laboratoriets hemsida på IntraPolis eller Internet, www.nfc.polisen.se/tjanster. Önskas mer information kontakta ärendeansvarig.

Utlåtandeskala
För information om utlåtandeskalan, se sista sidan.

Polismyndigheten
Nationellt forensiskt centrum - NFC
581 94 Linköping • Tel 010-562 80 20 vxl • Fax 013-14 57 15
E-post registrator.nfc@polisen.se

SWEDAC ACKREDITERING
Ackred. nr 1521
Provning
ISO/IEC 17025

Polisen

Elektroniskt underskriven av Mette Björnskiöld 2023-06-16 15:39

Nationellt forensiskt centrum - NFC 2(19)
Sakkunnigutlåtande
(DNA)

Datum	Vårt diarienummer
2023-06-16	2023007809
Ert datum	Er beteckning
2023-04-17	5000-K436365-23

Material, metodik och materialhantering

Beteckning	Undersökningsmaterial
2023-5000-BG43862-2:A	**Tops från handtag på påse innehållande vapenvårdskit** Beslagsnr: Från 2023-5000-BG43862-2 Uppdragsgivarens beteckning: Från 5702/15813-23/G011 Forums materialnr: 202300780976 Materialhantering: Materialet har förbrukats Metodik: 852*, 666*, 1388*, 869*, 744*, 727*, 1828*, 736*
2023-5000-BG43862-2:B	**Tops från tandborste i vapenvårdskit** Beslagsnr: Från 2023-5000-BG43862-2 Uppdragsgivarens beteckning: Från 5702/15813-23/G011 Forums materialnr: 202300780977 Materialhantering: Materialet har förbrukats Metodik: 852*, 666*, 1388*, 869*, 744*, 727*
2023-5000-BG43862-2:C	**Tops från tryckyta på sprayburk i vapenvårdskit** Beslagsnr: Från 2023-5000-BG43862-2 Uppdragsgivarens beteckning: Från 5702/15813-23/G011 Forums materialnr: 202300780978 Materialhantering: Materialet har förbrukats Metodik: 852*, 666*, 1388*, 869*, 744*, 727*
2023-5000-BG43862-2:D	**Tops från tryckyta på sprayburk i vapenvårdskit** Beslagsnr: Från 2023-5000-BG43862-2 Uppdragsgivarens beteckning: Från 5702/15813-23/G011 Forums materialnr: 202300780979 Materialhantering: Materialet har förbrukats Metodik: 852*, 666*, 1388*, 869*, 744*, 727*
2023-5000-BG43862-14:A	**Tops från magasinsbotten** Beslagsnr: Från 2023-5000-BG43862-14 Uppdragsgivarens beteckning: Från 5702/15813-23/G021 Forums materialnr: 202300780972 Materialhantering: Materialet har förbrukats Metodik: 852*, 666*, 1388*, 869*, 744*, 727*
2023-5000-BG43862-14:B	**Tops från magasinsläppar** Beslagsnr: Från 2023-5000-BG43862-14 Uppdragsgivarens beteckning: Från 5702/15813-23/G021 Forums materialnr: 202300780973 Materialhantering: Materialet har förbrukats Metodik: 852*, 666*, 1388*, 869*, 744*, 727*

Polismyndigheten
Nationellt forensiskt centrum - NFC
581 94 Linköping • Tel 010-562 80 20 vxl • Fax 013-14 57 15
E-post registrator.nfc@polisen.se

SWEDAC ACKREDITERING
Ackred. nr 1521
Provning
ISO/IEC 17025

2023-5000-BG43862-15:A	**Tops från magasinsbotten** Beslagsnr: Från 2023-5000-BG43862-15 Uppdragsgivarens beteckning: Från 5702/15813-23/G022 Forums materialnr: 202300780974 Materialhantering: Materialet har förbrukats Metodik: 852*, 666*, 1388*, 869*, 744*, 727*
2023-5000-BG43862-15:B	**Tops från magasinsläppar** Beslagsnr: Från 2023-5000-BG43862-15 Uppdragsgivarens beteckning: Från 5702/15813-23/G022 Forums materialnr: 202300780975 Materialhantering: Materialet har förbrukats Metodik: 852*, 666*, 1388*, 869*, 744*, 727*
2023-5000-BG43888-1:A	**Tops från mantelgrepp på pistol** Beslagsnr: Från 2023-5000-BG43888-1 Uppdragsgivarens beteckning: Från 5702/15813-23/G001 Forums materialnr: 202300780924 Materialhantering: Materialet har förbrukats Metodik: 852*, 666*, 1388*, 869*, 744*, 727*
2023-5000-BG43888-1:B	**Tops från avtryckare på pistol** Beslagsnr: Från 2023-5000-BG43888-1 Uppdragsgivarens beteckning: Från 5702/15813-23/G001 Forums materialnr: 202300780925 Materialhantering: Materialet har förbrukats Metodik: 852*, 666*, 1388*, 869*, 744*, 727*
2023-5000-BG43888-1:C	**Tops från höger kolvsida på pistol** Beslagsnr: Från 2023-5000-BG43888-1 Uppdragsgivarens beteckning: Från 5702/15813-23/G001 Forums materialnr: 202300780926 Materialhantering: Materialet har förbrukats Metodik: 852*, 666*, 1388*, 869*, 744*, 727*, 1828*, 736*
2023-5000-BG43888-1:D	**Tops från vänster kolvsida på pistol** Beslagsnr: Från 2023-5000-BG43888-1 Uppdragsgivarens beteckning: Från 5702/15813-23/G001 Forums materialnr: 202300780927 Materialhantering: Materialet har förbrukats Metodik: 852*, 666*, 1388*, 869*, 744*, 727*

2023-5000-BG43888-1:E	**Tops från pipa/korn på pistol** Beslagsnr: Från 2023-5000-BG43888-1 Uppdragsgivarens beteckning: Från 5702/15813-23/G001 Forums materialnr: 202300780928 Materialhantering: Materialet har förbrukats Metodik: 852*, 666*, 1388*, 869*, 744*, 727*
2023-5000-BG43888-2:A	**Tops från mantelgrepp på pistol** Beslagsnr: Från 2023-5000-BG43888-2 Uppdragsgivarens beteckning: Från 5702/15813-23/G002 Forums materialnr: 202300780929 Materialhantering: Materialet har förbrukats Metodik: 852*, 666*, 1388*, 869*, 744*, 727*
2023-5000-BG43888-2:B	**Tops från avtryckare på pistol** Beslagsnr: Från 2023-5000-BG43888-2 Uppdragsgivarens beteckning: Från 5702/15813-23/G002 Forums materialnr: 202300780930 Materialhantering: Materialet har förbrukats Metodik: 852*, 666*, 1388*, 869*, 744*, 727*
2023-5000-BG43888-2:C	**Tops från höger kolvsida på pistol** Beslagsnr: Från 2023-5000-BG43888-2 Uppdragsgivarens beteckning: Från 5702/15813-23/G002 Forums materialnr: 202300780931 Materialhantering: Materialet har förbrukats Metodik: 852*, 666*, 1388*, 869*, 744*, 727*
2023-5000-BG43888-2:D	**Tops från vänster kolvsida på pistol** Beslagsnr: Från 2023-5000-BG43888-2 Uppdragsgivarens beteckning: Från 5702/15813-23/G002 Forums materialnr: 202300780932 Materialhantering: Materialet har förbrukats Metodik: 852*, 666*, 1388*, 869*, 744*, 727*
2023-5000-BG43888-2:E	**Tops från pipa/korn på pistol** Beslagsnr: Från 2023-5000-BG43888-2 Uppdragsgivarens beteckning: Från 5702/15813-23/G002 Forums materialnr: 202300780933 Materialhantering: Materialet har förbrukats Metodik: 852*, 666*, 1388*, 869*, 744*, 727*

2023-5000-BG43888-3:A	**Tops från mantelgrepp på pistol** Beslagsnr: Från 2023-5000-BG43888-3 Uppdragsgivarens beteckning: Från 5702/15813-23/G003 Forums materialnr: 202300780934 Materialhantering: Materialet har förbrukats Metodik: 852*, 666*, 1388*, 869*, 744*, 727*, 1828*, 736*
2023-5000-BG43888-3:B	**Tops från avtryckare på pistol** Beslagsnr: Från 2023-5000-BG43888-3 Uppdragsgivarens beteckning: Från 5702/15813-23/G003 Forums materialnr: 202300780935 Materialhantering: Materialet har förbrukats Metodik: 852*, 666*, 1388*, 869*, 744*, 727*, 1828*, 736*
2023-5000-BG43888-3:C	**Tops från höger kolvsida på pistol** Beslagsnr: Från 2023-5000-BG43888-3 Uppdragsgivarens beteckning: Från 5702/15813-23/G003 Forums materialnr: 202300780936 Materialhantering: Materialet har förbrukats Metodik: 852*, 666*, 1388*, 869*, 744*, 727*, 1828*, 736*
2023-5000-BG43888-3:D	**Tops från vänster kolvsida på pistol** Beslagsnr: Från 2023-5000-BG43888-3 Uppdragsgivarens beteckning: Från 5702/15813-23/G003 Forums materialnr: 202300780937 Materialhantering: Materialet har förbrukats Metodik: 852*, 666*, 1388*, 869*, 744*, 727*, 1828*, 736*
2023-5000-BG43888-3:E	**Tops från pipa/korn på pistol** Beslagsnr: Från 2023-5000-BG43888-3 Uppdragsgivarens beteckning: Från 5702/15813-23/G003 Forums materialnr: 202300780938 Materialhantering: Materialet har förbrukats Metodik: 852*, 666*, 1388*, 869*, 744*, 727*
2023-5000-BG43888-4:A	**Tops från mantelgrepp på pistol** Beslagsnr: Från 2023-5000-BG43888-4 Uppdragsgivarens beteckning: Från 5702/15813-23/G004 Forums materialnr: 202300780939 Materialhantering: Materialet har förbrukats Metodik: 852*, 666*, 1388*, 869*, 744*, 727*

2023-5000-BG43888-4:B	**Tops från avtryckare på pistol** Beslagsnr: Från 2023-5000-BG43888-4 Uppdragsgivarens beteckning: Från 5702/15813-23/G004 Forums materialnr: 202300780940 Materialhantering: Materialet har förbrukats Metodik: 852*, 666*, 1388*, 869*, 744*, 727*
2023-5000-BG43888-4:C	**Tops från höger kolvsida på pistol** Beslagsnr: Från 2023-5000-BG43888-4 Uppdragsgivarens beteckning: Från 5702/15813-23/G004 Forums materialnr: 202300780941 Materialhantering: Materialet har förbrukats Metodik: 852*, 666*, 1388*, 869*, 744*, 727*, 1828*, 736*
2023-5000-BG43888-4:D	**Tops från vänster kolvsida på pistol** Beslagsnr: Från 2023-5000-BG43888-4 Uppdragsgivarens beteckning: Från 5702/15813-23/G004 Forums materialnr: 202300780942 Materialhantering: Materialet har förbrukats Metodik: 852*, 666*, 1388*, 869*, 744*, 727*, 1828*, 736*
2023-5000-BG43888-4:E	**Tops från pipa/korn på pistol** Beslagsnr: Från 2023-5000-BG43888-4 Uppdragsgivarens beteckning: Från 5702/15813-23/G004 Forums materialnr: 202300780943 Materialhantering: Materialet har förbrukats Metodik: 852*, 666*, 1388*, 869*, 744*, 727*
2023-5000-BG43888-5:A	**Tops från magasinsbotten** Beslagsnr: Från 2023-5000-BG43888-5 Uppdragsgivarens beteckning: Från 5702/15813-23/G005 Forums materialnr: 202300780944 Materialhantering: Materialet har förbrukats Metodik: 852*, 666*, 1388*, 869*, 744*, 727*, 1828*, 736*
2023-5000-BG43888-5:B	**Tops från magasinsläppar** Beslagsnr: Från 2023-5000-BG43888-5 Uppdragsgivarens beteckning: Från 5702/15813-23/G005 Forums materialnr: 202300780945 Materialhantering: Materialet har förbrukats Metodik: 852*, 666*, 1388*, 869*, 744*, 727*

2023-5000-BG43888-6:A	**Tops från magasinsbotten** Beslagsnr: Från 2023-5000-BG43888-6 Uppdragsgivarens beteckning: Från 5702/15813-23/G006 Forums materialnr: 202300780946 Materialhantering: Materialet har förbrukats Metodik: 852*, 666*, 1388*, 869*, 744*, 727*
2023-5000-BG43888-6:B	**Tops från magasinsläppar** Beslagsnr: Från 2023-5000-BG43888-6 Uppdragsgivarens beteckning: Från 5702/15813-23/G006 Forums materialnr: 202300780947 Materialhantering: Materialet har förbrukats Metodik: 852*, 666*, 1388*, 869*, 744*, 727*
2023-5000-BG43888-7:A	**Tops från trädetalj tillhörande vapen** Beslagsnr: Från 2023-5000-BG43888-7 Uppdragsgivarens beteckning: Från 5702/15813-23/G007 Forums materialnr: 202300780948 Materialhantering: Materialet har förbrukats Metodik: 852*, 666*, 1388*, 869*, 744*, 727*

Beteckning /Provid	Jämförelsematerial
DNA-AF-409485	Angivet namn: Sebastian Mbidde Asaba Personnummer: 010305-6719 Provtyp: Salivprov på FTA-kort Uppgifter i Utrednings-/DNA-registret: Sebastian Mbidde Asaba, 20010305-6719 Uppdragsgivarens beteckning: DNA-AF-409485 Forums materialnr: 201732708501 Materialhantering: Materialet är kastat Metodik: 870*, 869*, 765*, 1828*, 736*
DNA-AG-086875	Angivet namn: Heder Darakan Personnummer: 040309-0558 Provtyp: Salivprov på FTA-kort Uppgifter i Utrednings-/DNA-registret: Heder Darakan, 20040309-0558 Uppdragsgivarens beteckning: DNA-AG-086875 Forums materialnr: 202131333501 Materialhantering: Materialet är kastat Metodik: 870*, 869*, 765*, 1828*, 736*

DNA-AG-210627	Angivet namn: Ayman Mohamed Ali Personnummer: 041212-3952 Provtyp: Salivprov på FTA-kort Uppgifter i Utrednings-/DNA-registret: Ayman Ali, 20041212-3952 Uppdragsgivarens beteckning: DNA-AG-210627 Forums materialnr: 202133377401 Materialhantering: Materialet är kastat Metodik: 870*, 869*, 765*, 1828*, 736*
DNA-AG-275533	Angivet namn: Marcos Hanna Personnummer: 030318-6357 Provtyp: Salivprov på FTA-kort Uppdragsgivarens beteckning: DNA-AG-275533 Forums materialnr: 202330047801 Materialhantering: Materialet är kastat Metodik: 870*, 869*, 765*, 1828*, 736*
DNA-AG-275534	Angivet namn: William Dahlgren Personnummer: 010616-8230 Provtyp: Salivprov på FTA-kort Uppgifter i Utrednings-/DNA-registret: William Dahlgren, 20010616-8230 Uppdragsgivarens beteckning: DNA-AG-275534 Forums materialnr: 202330043801 Materialhantering: Materialet är kastat Metodik: 870*, 869*, 765*, 1828*, 736*
DNA-AG-275583	Angivet namn: Adam Hultgren Personnummer: 000103-6375 Provtyp: Salivprov på FTA-kort Uppgifter i Utrednings-/DNA-registret: Adam Hultgren, 20000103-6375 Uppdragsgivarens beteckning: DNA-AG-275583 Forums materialnr: 202330046801 Materialhantering: Materialet är kastat Metodik: 870*, 869*, 765*, 1828*, 736*
DNA-AG-275594	Angivet namn: Simon Özer Personnummer: 020826-6791 Provtyp: Salivprov på FTA-kort Uppgifter i Utrednings-/DNA-registret: Simon Özer, 20020826-6791 Uppdragsgivarens beteckning: DNA-AG-275594 Forums materialnr: 202233186401 Materialhantering: Materialet är kastat Metodik: 870*, 869*, 765*, 1828*, 736*

DNA-AG-290382	Angivet namn: Abdullah Joha Personnummer: 060321-0410 Provtyp: Salivprov på FTA-kort Uppgifter i Utrednings-/DNA-registret: Abdullah Joha, 20060321-0410 Uppdragsgivarens beteckning: DNA-AG-290382 Forums materialnr: 202331159401 Materialhantering: Materialet är kastat Metodik: 870*, 869*, 765*, 1828*, 736* Personprovskostnad: Se undersökningsrelaterad information
DNA-AG-290392	Angivet namn: Milad Safdari Personnummer: 060918-2415 Provtyp: Salivprov på FTA-kort Uppgifter i Utrednings-/DNA-registret: Milad Safdari, 20060918-2415 Uppdragsgivarens beteckning: DNA-AG-290392 Forums materialnr: 202331158501 Materialhantering: Materialet är kastat Metodik: 870*, 869*, 765*, 1828*, 736* Personprovskostnad: Se undersökningsrelaterad information

Ändamål

Ändamålet är att undersöka om det på ovanstående undersökningsmaterial förekommer biologiska spår som avseende DNA kommer från någon av de under jämförelsematerial nämnda personerna eller annan person.

Undersökningsrelaterad information

DNA

För information om undersökning av biologiska spår och DNA, se bilaga sist i utlåtandet.

Eventuella DNA-prov arkiveras vid laboratoriet i minst 30 år. Arkiveringstiden är kopplad till brottskategori.

Spår- och DNA-register

För att tillgodose författningsenliga krav på rättssäkerhet och registerkvalitet, skall den uppdragsgivare som begärt DNA-analysen meddela NFC när ej längre relevanta DNA-resultat skall gallras ur spårregistret.

Personprovskostnad

Analyskostnad för personprov, se jämförelsematerial ovan, är 950 SEK/prov (se RB 31:1).

Polisen

Elektroniskt underskriven av Mette Björnskiöld 2023-06-16 15:39

Nationellt forensiskt centrum - NFC 10(19)
Sakkunnigutlåtande
(DNA)

Datum	Vårt diarienummer
2023-06-16	2023007809
Ert datum	Er beteckning
2023-04-17	5000-K436365-23

Undersökning och slutsats

I detta K-nummer (K436365-23) har DNA som uppnår kriterierna för registrering i spårregistret från en okänd person tidigare påvisats (se NFC redovisning (DNA) 2023-06-02 i NFC:s diarienummer 2023008119). Personen benämns Okänd 1.

2023-5000-BG43862-2:A	Tops från handtag på påse innehållande vapenvårdskit *Forums materialnr: 202300780976*
DNA	Inledningsvis kunde DNA i tillräcklig mängd inte påvisas. En fördjupad undersökning utfördes varvid DNA påvisades. Resultatet kunde på grund av komplexitet inte utvärderas.
2023-5000-BG43862-2:B	Tops från tandborste i vapenvårdskit *Forums materialnr: 202300780977*
DNA	DNA i tillräcklig mängd kunde inte påvisas.
2023-5000-BG43862-2:C	Tops från tryckyta på sprayburk i vapenvårdskit *Forums materialnr: 202300780978*
DNA	DNA i tillräcklig mängd kunde inte påvisas.
2023-5000-BG43862-2:D	Tops från tryckyta på sprayburk i vapenvårdskit *Forums materialnr: 202300780979*
DNA	DNA i tillräcklig mängd kunde inte påvisas.
2023-5000-BG43862-14:A	Tops från magasinsbotten *Forums materialnr: 202300780972*
DNA	Något detekterbart DNA kunde inte påvisas.
2023-5000-BG43862-14:B	Tops från magasinsläppar *Forums materialnr: 202300780973*
DNA	Något detekterbart DNA kunde inte påvisas.
2023-5000-BG43862-15:A	Tops från magasinsbotten *Forums materialnr: 202300780974*
DNA	Något detekterbart DNA kunde inte påvisas.
2023-5000-BG43862-15:B	Tops från magasinsläppar *Forums materialnr: 202300780975*
DNA	Något detekterbart DNA kunde inte påvisas.

2023-5000-BG43888-1:A	Tops från mantelgrepp på pistol *Forums materialnr: 202300780924*
DNA	DNA i tillräcklig mängd kunde inte påvisas.

2023-5000-BG43888-1:B	Tops från avtryckare på pistol *Forums materialnr: 202300780925*
DNA	DNA i tillräcklig mängd kunde inte påvisas.

2023-5000-BG43888-1:C	Tops från höger kolvsida på pistol *Forums materialnr: 202300780926*
DNA	Inledningsvis kunde DNA i tillräcklig mängd inte påvisas. En fördjupad undersökning utfördes varvid DNA påvisades. Resultatet kunde på grund av komplexitet inte utvärderas.

2023-5000-BG43888-1:D	Tops från vänster kolvsida på pistol *Forums materialnr: 202300780927*
DNA	DNA i tillräcklig mängd kunde inte påvisas.

2023-5000-BG43888-1:E	Tops från pipa/korn på pistol *Forums materialnr: 202300780928*
DNA	Något detekterbart DNA kunde inte påvisas.

2023-5000-BG43888-2:A	Tops från mantelgrepp på pistol *Forums materialnr: 202300780929*
DNA	DNA i tillräcklig mängd kunde inte påvisas.

2023-5000-BG43888-2:B	Tops från avtryckare på pistol *Forums materialnr: 202300780930*
DNA	Något detekterbart DNA kunde inte påvisas.

2023-5000-BG43888-2:C	Tops från höger kolvsida på pistol *Forums materialnr: 202300780931*
DNA	DNA i tillräcklig mängd kunde inte påvisas.

2023-5000-BG43888-2:D	Tops från vänster kolvsida på pistol *Forums materialnr: 202300780932*

DNA	DNA i tillräcklig mängd kunde inte påvisas.
2023-5000-BG43888-2:E	Tops från pipa/korn på pistol *Forums materialnr: 202300780933*
DNA	DNA i tillräcklig mängd kunde inte påvisas.
2023-5000-BG43888-3:A	Tops från mantelgrepp på pistol *Forums materialnr: 202300780934*
DNA	Inledningsvis kunde DNA i tillräcklig mängd inte påvisas. En fördjupad undersökning utfördes varvid DNA påvisades. Resultatet kunde på grund av komplexitet inte utvärderas.
2023-5000-BG43888-3:B	Tops från avtryckare på pistol *Forums materialnr: 202300780935*
DNA	Inledningsvis kunde DNA i tillräcklig mängd inte påvisas. En fördjupad undersökning utfördes varvid DNA påvisades. Analysen visar en blandning av DNA från minst två personer. Blandningen utgörs av en huvuddel från en person samt av en mindre del som kan jämföras mot person. Resultaten talar extremt starkt för att huvuddelen av DNA:t kommer från *Okänd 1* (*Grad +4*), om man bortser från möjligheten att det kommer från en nära släkting. Resultaten talar extremt starkt för att den mindre delen av DNA:t kommer från Abdullah Joha (*Grad +4*), om man bortser från möjligheten att det kommer från en nära släkting. Resultaten talar extremt starkt för att DNA:t <u>inte</u> kommer från Marcos Hanna eller Simon Özer (*Grad -4*). *Övriga personer i ärendet har för liten överensstämmelse med spåret för att någon slutsatsgrundande beräkning ska utföras.*
2023-5000-BG43888-3:C	Tops från höger kolvsida på pistol *Forums materialnr: 202300780936*
DNA	Inledningsvis kunde DNA i tillräcklig mängd inte påvisas. En fördjupad undersökning utfördes varvid DNA påvisades. Analysen visar en blandning av DNA. Blandningen utgörs av en huvuddel från en person samt av en mindre del som inte kunde utvärderas. Resultaten talar extremt starkt för att huvuddelen av DNA:t kommer från *Okänd 1* (*Grad +4*), om man bortser från möjligheten att det kommer från en nära släkting.

2023-5000-BG43888-3:D	Tops från vänster kolvsida på pistol *Forums materialnr: 202300780937*
DNA	Inledningsvis kunde DNA i tillräcklig mängd inte påvisas. En fördjupad undersökning utfördes varvid DNA påvisades. Resultatet kunde på grund av komplexitet inte utvärderas.

2023-5000-BG43888-3:E	Tops från pipa/korn på pistol *Forums materialnr: 202300780938*
DNA	DNA i tillräcklig mängd kunde inte påvisas.

2023-5000-BG43888-4:A	Tops från mantelgrepp på pistol *Forums materialnr: 202300780939*
DNA	DNA i tillräcklig mängd kunde inte påvisas.

2023-5000-BG43888-4:B	Tops från avtryckare på pistol *Forums materialnr: 202300780940*
DNA	DNA i tillräcklig mängd kunde inte påvisas.

2023-5000-BG43888-4:C	Tops från höger kolvsida på pistol *Forums materialnr: 202300780941*
DNA	Inledningsvis kunde DNA i tillräcklig mängd inte påvisas. En fördjupad undersökning utfördes varvid DNA påvisades. Resultatet kunde på grund av komplexitet inte utvärderas.

2023-5000-BG43888-4:D	Tops från vänster kolvsida på pistol *Forums materialnr: 202300780942*
DNA	Inledningsvis kunde DNA i tillräcklig mängd inte påvisas. En fördjupad undersökning utfördes varvid DNA påvisades. Resultatet kunde på grund av komplexitet inte utvärderas.

2023-5000-BG43888-4:E	Tops från pipa/korn på pistol *Forums materialnr: 202300780943*
DNA	DNA i tillräcklig mängd kunde inte påvisas.

2023-5000-BG43888-5:A	Tops från magasinsbotten *Forums materialnr: 202300780944*
DNA	Inledningsvis kunde DNA i tillräcklig mängd inte påvisas. En fördjupad undersökning utfördes varvid DNA påvisades. Resultatet kunde på grund av komplexitet inte utvärderas.

2023-5000-BG43888-5:B	Tops från magasinsläppar *Forums materialnr: 202300780945*
DNA	Något detekterbart DNA kunde inte påvisas.

2023-5000-BG43888-6:A	Tops från magasinsbotten *Forums materialnr: 202300780946*
DNA	Något detekterbart DNA kunde inte påvisas.

2023-5000-BG43888-6:B	Tops från magasinsläppar *Forums materialnr: 202300780947*
DNA	DNA i tillräcklig mängd kunde inte påvisas.

2023-5000-BG43888-7:A	Tops från trädetalj tillhörande vapen *Forums materialnr: 202300780948*
DNA	DNA i tillräcklig mängd kunde inte påvisas.

Handläggning

Undersökning	Handläggare
DNA	forensikern Mette Björnskiöld (ansvarig handläggare) forensikern Johan Bélteky

Frågor riktas i första hand till forensiska laboranten Marie Nilsson (ärendeansvarig), direkttelefon 0703692096. Eventuell kallelse till rättegång ställs till den ansvarige handläggaren för berörd undersökningstyp.

Mette Björnskiöld
Forensiker

Polisen

Elektroniskt underskriven av Mette Björnskiöld 2023-06-16 15:39

Nationellt forensiskt centrum - NFC 15(19)
Sakkunnigutlåtande
(DNA)

Datum	Vårt diarienummer
2023-06-16	2023007809
Ert datum	Er beteckning
2023-04-17	5000-K436365-23

Utlåtandeskala

Skalan är utarbetad för NFC:s resultatvärdering. Vid resultatvärdering bedöms storleken hos *resultatvärdet*, det vill säga hur mycket resultaten av undersökningen talar för eller emot huvudhypotesen. Storleksordningen hos resultatvärdet avgör skalsteget. Nedan visas skalstegen med tillhörande intervall av resultatvärden (V). Om en av hypoteserna kan uteslutas används inte skalstegen och slutsatsen blir då ett fastställande av faktum. Se även www.nfc.polisen.se.

Skalsteg	Verbalt uttryck	Förklaring	Resultatvärde (V)
Grad +4	Resultaten talar extremt starkt för att ...	Det bedöms vara minst 1 000 000 gånger mer sannolikt att få dessa resultat om huvudhypotesen är sann än om den alternativa hypotesen är sann.	$1\,000\,000 \leq V$
Grad +3	Resultaten talar starkt för att ...	Det bedöms vara minst 6000 gånger mer sannolikt att få dessa resultat om huvudhypotesen är sann än om den alternativa hypotesen är sann.	$6\,000 \leq V < 1\,000\,000$
Grad +2	Resultaten talar för att ...	Det bedöms vara minst 100 gånger mer sannolikt att få dessa resultat om huvudhypotesen är sann än om den alternativa hypotesen är sann.	$100 \leq V < 6\,000$
Grad +1	Resultaten talar i någon mån för att ...	Det bedöms vara minst 6 gånger mer sannolikt att få dessa resultat om huvudhypotesen är sann än om den alternativa hypotesen är sann.	$6 \leq V < 100$
Grad 0	Resultaten talar varken för eller emot att ...	Det bedöms vara ungefär lika sannolikt att få de erhållna resultaten om huvudhypotesen är sann som om den alternativa hypotesen är sann.	$\frac{1}{6} < V < 6$
Grad -1	Resultaten talar i någon mån för att ... <u>inte</u> ...	Det bedöms vara minst 6 gånger mer sannolikt att få dessa resultat om den <u>alternativa hypotesen</u> är sann än om huvudhypotesen är sann.	$\frac{1}{100} < V \leq \frac{1}{6}$
Grad -2	Resultaten talar för att ... <u>inte</u> ...	Det bedöms vara minst 100 gånger mer sannolikt att få dessa resultat om den <u>alternativa hypotesen</u> är sann än om huvudhypotesen är sann.	$\frac{1}{6\,000} < V \leq \frac{1}{100}$
Grad -3	Resultaten talar starkt för att ... <u>inte</u> ...	Det bedöms vara minst 6000 gånger mer sannolikt att få dessa resultat om den <u>alternativa hypotesen</u> är sann än om huvudhypotesen är sann.	$\frac{1}{1\,000\,000} < V \leq \frac{1}{6\,000}$
Grad -4	Resultaten talar extremt starkt för att ... <u>inte</u> ...	Det bedöms vara minst 1 000 000 gånger mer sannolikt att få dessa resultat om den <u>alternativa hypotesen</u> är sann än om huvudhypotesen är sann.	$V \leq \frac{1}{1\,000\,000}$

Polismyndigheten
Nationellt forensiskt centrum - NFC
581 94 Linköping • Tel 010-562 80 20 vxl • Fax 013-14 57 15
E-post registrator.nfc@polisen.se

SWEDAC ACKREDITERING
Ackred. nr 1521
Provning
ISO/IEC 17025

Bilaga till sakkunnigutlåtanden med undersökningar av biologiska spår och dna

I tabellen återges exempel med förklaring på vanliga standardfraser som används av Nationellt forensiskt centrum (NFC) vid redovisning av genomförda undersökningar av biologiska spår och dna.

Vid behov av att diskutera genomförda undersökningar och erhållna resultat kontakta ansvarig handläggare i ärendet.

Använd fras	Förklaring
… reagerade så som för blod …	Vid ett test har spåret reagerat så som för blod.
… blod påvisades …	Spåret är blodliknande, har reagerat så som för blod med ett test och ett dna-resultat har erhållits.
… spermier påvisades …	Spermier har påvisats vid mikroskopisk granskning av ett delprov av spåret men manligt dna har inte påvisats.
… sperma påvisades …	Spermier har påvisats vid mikroskopisk granskning av ett delprov av spåret och manligt dna har påvisats.
… dna påvisades …	Dna har påvisats men bakomliggande spårtyp har inte fastställts. Används exempelvis när områden spårsäkrats för analys, så som för ”*brukarDNA*” eller ”*touchDNA*”.
… kunde blod/sperma inte påvisas …	Spårtypen ifråga har inte kunnat påvisas på det undersökta materialet.
Något detekterbart dna kunde inte påvisas	Vid kvantifiering (mängdbestämning) av provet kunde dna inte påvisas (0,001 ng/µL).
Dna i tillräcklig mängd kunde inte påvisas	Vid kvantifiering (mängdbestämning) påvisades dna i provet, men fortsatt analys har inte utförts på grund av att mängden dna (0,001-0,0099 ng/µL) är låg för en standardanalys.
Dna påvisades. Resultatet kunde på grund av komplexitet (+ ev. förtydligande ord) inte utvärderas	Standardanalys utförd. Resultatet kan utgöras av en komplicerad blandbild med flera personer, vara ett svagt resultat med avsaknad av information, eller en kombination av de två. Nedbrytningsgrad på dna eller närvaro av föroreningar s.k. analyshämmare kan inverka på resultatet.
Den mindre delen av dna:t kunde inte utvärderas	Används när resultatet utgörs av en blandbild med olika proportioner på de bidragande inslagen och den mindre delen inte kan utvärderas och användas på grund av komplexitet.

En undersökning inleds med att **eftersöka och säkra biologiska spår** och om möjligt fastställa spårtyp. Spår som eftersöks är exempelvis besudlingar av blod, sperma eller sekret (saliv eller vaginalsekret) men också spår av t.ex. celler/cellrester som inte utgör direkta besudlingar. Spår kan sökas med blotta ögat eller med stöd av ljuskällor och instrument men också på kemisk väg. Biokemiska tester och mikroskopisk granskning används för att bedöma spårtyp. En stor mängd spår säkras trots avsaknad av regelrätta besudlingar. När det gäller spår som inte kan synliggöras går det inte att i förväg avgöra var det sitter eller om det överhuvudtaget förekommer något spår eller dna på den aktuella ytan. Många av dessa spårsäkringar innehåller mycket lite eller inget dna och möjligheten att få användbara resultat är låga. När dna i dessa fall påvisas kan bakomliggande spårtyp inte klargöras.

En bedömning av ett spår, ibland i kombination med resultat från dna-analys, leder till följande slutsatser: ”*... blod/sperma påvisades*” eller ”*... kunde blod/sperma inte påvisas*.” När spårtyp inte har fastställts används ”*... påvisades dna ...*”. Slutsatsen ”*kunde inte påvisas*” utesluter inte att det kan finnas spår/dna på ett material. Tidsförlopp, mängden spår och deras synlighet, underlagets beskaffenhet och graden av föroreningar (t.ex. smuts) är faktorer som påverkar resultatet. På material där många besudlingar/spår iakttas görs ofta ett urval till fortsatt undersökning. Urvalet baseras på erfarenhet samt på den information som uppdragsgivaren lämnat i ärendet.

Efter spårsäkringen utförs **extraktion**, då dna utvinns ur spåret. Vald metod beror på spårets egenskaper och på det bakgrundsmaterial där det sitter. Nästa steg, **kvantifieringen**, undersöker mängden dna i provet. Innehåller provet inget eller för lite dna för en standardanalys avslutas analysen (gränsen/gränsvärdet är satt till 0,01 ng/µL). Om ett undersökt spår inte uppvisar något dna eller att mängden dna är låg för en standardanalys används fraser motsvarande: ”*Något detekterbart dna kunde inte påvisas*” eller ”*Dna i tillräcklig mängd kunde inte påvisas*”. Innehåller provet mycket dna så kan det behöva spädas före fortsatt analys. Nästa steg är **kopiering** med s.k. PCR-teknik där utvalda områden i dna:t kopieras och dna-profilen tas fram. Tekniken möjliggör undersökning av små mängder dna.

Dna finns i de flesta av våra celler. Det dna som analyseras är likadant i hela kroppen och ändrar sig inte över tiden. Sperma eller blod som påträffats på en brottsplats kan därför jämföras med dna-resultatet för ett salivprov från en person tillvarataget långt senare. Vid dna-analysen undersöks en ytterst liten del av arvsmassan som innehåller tillräckligt med information för att kunna leda till starka slutsatser. De områden i arvsmassan som undersöks kallas STR-markörer. De uppvisar variation mellan olika individer. Analysresultatet för de undersökta STR-markörerna åskådliggörs som en sifferserie kallad dna-profil. Markörerna som analyseras innehåller ingen information om en individs egenskaper, men ytterligare en markör analyseras som visar på biologiskt kön.

De erhållna dna-profilerna jämförs vanligtvis mot personer aktuella i utredningen eller registreras i spårregistret. **Följande hypoteser används** vid värderingen av dna-resultaten vid jämförelse mot person;

Huvudhypotes: Spåret/dna:t kommer från den aktuella personen.

Alternativ hypotes: Spåret/dna:t kommer från någon annan person (som inte är nära släkt med den aktuella personen).

Om huvudhypotesen är sann är det förväntat att resultaten ska överensstämma. Sannolikheten för att erhålla ett överensstämmande resultat om den alternativa hypotesen (dna:t kommer från en annan person) är sann, varierar beroende på resultatet. Det är beräkningen av hur sannolikt det är att erhålla resultatet om dna:t kommer från en annan person som styr vilken slutsatsgrad som slutligen redovisas. Dna-resultatet i en undersökt STR-markör kan vara vanligt förekommande, men genom att analysera flera områden ger det sammantagna resultatet en mycket liten risk för slumpmässig överensstämmelse. Vid överensstämmelse utförs en **frekvensberäkning** som visar hur (o)vanligt dna-resultatet är i svensk majoritetsbefolkning[1]. Beräkningen avser två obesläktade personer. Överensstämmelse mellan ett fullständigt dna-resultat från en person (NN) och ett fullständigt dna-resultat från ett spår med dna från en person ger alltid slutsatsen ”Grad +4”: *Resultaten talar extremt starkt för att dna:t kommer från NN (Grad +4), om man bortser från möjligheten att det kommer från en nära släkting*[2]. Mängden och kvaliteten på dna:t samt provets beskaffenhet kan medföra att en ofullständig dna-profil erhålls, vilket kan leda till lägre slutsatsgrader.

Ett spår kan innehålla dna från två eller flera personer, **en blandbild**. Detta kan medföra fler möjligheter att förklara resultatet och därmed ökar andelen personer som har en dna-profil som av en slump skulle kunna överensstämma med analysresultatet. Vid utvärdering av ett blandbildsresultat tas hänsyn till bland annat resultatets kvalitet, hur många personer som kan ha bidragit till resultatet, mängden dna i provet, ingående varianter i STR-markörerna och i vilken proportion de förekommer.

Vid utvärdering av dna-resultat används expertsystemet DNAxs[3]. I expertsystemet finns en beräkningsmodul som grundar sig på en internationellt vedertagen beräkningsmodell kallad ”probabilistic genotyping”. Utvärdering med stöd av DNAxs har potential att hantera resultat med upp till fyra personer som bidragare och där resultatet uppvisar s.k. stokastisk variation, såsom att inte hela dna-profilen framträder på grund av liten mängd dna. För att ett resultat ska kunna utvärderas med DNAxs behöver dna-provet analyseras minst två gånger. Undantaget är om det dna som påvisas kommer från en person då det räcker med en analys. Utvärdering av dna-resultat med DNAxs sker i flera steg. Först görs en bedömning om dna-resultatet är användbart. Det görs också en bedömning av antalet bidragande personer i dna-resultatet. För dna-resultat som bedömts användbart för jämförelse görs en inledande jämförelse mot person/er i ärendet. Beroende på antalet bidragande personer i dna-resultatet samt hur väl

[1]Swedish population data and concordance for the kits PowerPlex ESX 16 System, PowerPlex ESI 16 System, AmpFlSTR NGMTM, AmpFlSTR SGM PlusTM and Investigator ESSplex. L. Albinsson, et al. Forensic Science International: Genetics 2011; 5: e89-92.
[2]För mer detaljerad information om NFC:s utlåtandeskala se:
https://polisen.se/tjanster-tillstand/bestall-forensisk-undersokning/utlatandeskala/
[3]Det finns ett separat Faktablad kring utvärdering av dna-resultat med DNAxs.

spårets dna-resultat och personens dna-profil stämmer överens avgörs det om någon beräkning av resultatvärde mot person (eller ett annat dna-spår) ska utföras. Därefter sker en beräkning av resultatvärdet. Hur stor skillnad som tillåts mellan dna-resultatet och person för beräkning av resultatvärde styrs av validerade tröskelvärden. Dessa tröskelvärden är beroende av antalet personer i dna-resultatet. I de fall personers dna-profiler eller andra spår vid jämförelse inte uppfyller tröskelvärdet så utförs ingen beräkning av resultatvärde. Då beräkningar utförs med hjälp av expertsystem (probabilistic genotyping) som DNAxs anses beräknade resultatvärden i intervallen för Grad -2 till Grad +2 inte vara tillräckligt robusta och därmed inte tillförlitliga, varför dessa manuellt bedöms motsvara ett resultatvärde inom intervallet för Grad 0.

Även om sannolikheten är mycket liten, så är den större **för närbesläktade personer** att visa överensstämmande dna-profiler, än för obesläktade personer[4]. Sannolikheten för överensstämmelse är störst mellan helsyskon av samma kön och som mest i storleksordningen 1 på 200 000 (men ofta lägre) vid fullständiga dna-profiler. I NFC:s ärendeverksamhet har enbart enäggstvillingar visats ha överensstämmande dna-profiler. Sannolikheten för slumpmässig överensstämmelse är betydligt lägre för övriga, mer avlägsna släktskapsrelationer. Sannolikheten ökar dock om resultatet utgörs av en ofullständig dna-profil eller av en blandbild. Råder oklarheter i utredningen kan personprov från relevanta släktingar inhämtas, om inte dna-profilerna redan finns tillgängliga via dna-registret. Om en direkt jämförelse inte är möjlig kan på begäran sannolikheten för slumpmässig överensstämmelse mellan släktingar beräknas.

Vid all material- och spårhantering behöver risken för **kontaminering** minimeras. Effekterna av kontaminering ökar med att en allt mindre mängd spår/dna hanteras Vid all hantering eller kontakt med spår eller föremål som eventuellt ska dna-undersökas finns risk för kontamination. För att minimera riskerna att kontaminera med sitt eget dna eller från andra hanterade föremål ska som minimum munskydd och engångshandskar alltid användas. Engångshandskar behöver bytas ofta och utrustning rengöras (kameror, linjaler o.s.v.). Detta gäller för såväl arbete på brottsplats som vid laboratorium fram till avslutad hantering av ett undersökningsmaterial. Vilka personer som hanterat material och spår bör finnas dokumenterat. I syfte att påvisa kontaminationer och kunna avfärda dem som sådana för att inte vilseleda förundersökningen finns en lagstadgad elimineringsdatabas (EDB), med dna-profiler främst från personer som regelbundet hanterar undersökningsmaterial, t.ex. kriminaltekniker och personal vid NFC. I vissa fall behövs salivprov från andra personer som inte förekommer i EDB för att kunna utesluta dem mot erhållna resultat. Korrekt använd skyddsutrustning är central eftersom en kontamination kan förstöra ett dna-spår (det räcker inte med att ha tillgång till dna-profilen från den kontaminerande personen).

[4]Det finns ett separat Faktablad kring DNA-resultat och nära släktskap.

Polisen

Elektroniskt underskriven av Mette Björnskiöld 2023-07-04 10:47

Nationellt forensiskt centrum - NFC 1(13)
Sakkunnigutlåtande
(DNA)

Datum	Vårt diarienummer
2023-07-04	2023007809
Ert datum	Er beteckning
2023-04-17	5000-K436365-23

Polismyndigheten
Forensiska sektionen Region Bergslagen Örebro
Lisa Lilja
Box 1804
701 18 ÖREBRO

Uppdragsgivare
Polismyndigheten

Allmän information om NFC:s sakkunnigutlåtanden

Återgivande av sakkunnigutlåtande
Vid återgivande av denna redovisning ska detta i normalfallet göras i sin helhet. Om utdrag ur redovisningen återges i annat dokument ska detta följas av en tydlig hänvisning till ursprungsdokumentet.

Standardförfarande och metoder
Standardförfarande och metoder som har använts anges med dokumentbeteckning. Standardförfarande och metoder som ingår i laboratoriets ackreditering enligt ISO/IEC 17025 är markerade med asterisk (*). För förklaring av dokumentbeteckningar hänvisas till laboratoriets hemsida på IntraPolis eller Internet, www.nfc.polisen.se/tjanster. Önskas mer information kontakta ärendeansvarig.

Utlåtandeskala
För information om utlåtandeskalan, se sista sidan.

Polismyndigheten
Nationellt forensiskt centrum - NFC
581 94 Linköping • Tel 010-562 80 20 vxl • Fax 013-14 57 15
E-post registrator.nfc@polisen.se

SWEDAC ACKREDITERING
Ackred. nr 1521
Provning
ISO/IEC 17025

Polisen

Elektroniskt underskriven av Mette Björnskiöld 2023-07-04 10:47

Nationellt forensiskt centrum - NFC 2(13)
Sakkunnigutlåtande
(DNA)

Datum	Vårt diarienummer
2023-07-04	2023007809
Ert datum	Er beteckning
2023-04-17	5000-K436365-23

Material, metodik och materialhantering

Beteckning	Undersökningsmaterial
2023-5000-BG43862-3	**Handske** **Anträffades under soffan i vardagsrummet.** Beslagsnr: 2023-5000-BG43862-3 Uppdragsgivarens beteckning: 5702/15813-23/G012 Forums materialnr: 202300780912 Materialhantering: Materialet återgår separat Metodik: 852*, 666*, 1388*, 869*, 744*, 727*, 1828*, 736*
2023-5000-BG43862-4	**Handske** **Anträffades under soffan i vardagsrummet.** Beslagsnr: 2023-5000-BG43862-4 Uppdragsgivarens beteckning: 5702/15813-23/G013 Forums materialnr: 202300780913 Materialhantering: Materialet återgår separat Metodik: 852*, 666*, 1388*, 869*, 744*, 727*, 1828*, 736*
2023-5000-BG43862-5	**Handske** **Anträffades under soffan i vardagsrummet.** Beslagsnr: 2023-5000-BG43862-5 Uppdragsgivarens beteckning: 5702/15813-23/G014 Forums materialnr: 202300780914 Materialhantering: Materialet återgår separat Metodik: 852*, 666*, 1388*, 869*, 744*, 727*, 1828*, 736*
2023-5000-BG43862-6	**Handske** **Anträffades under soffan i vardagsrummet.** Beslagsnr: 2023-5000-BG43862-6 Uppdragsgivarens beteckning: 5702/15813-23/G015 Forums materialnr: 202300780915 Materialhantering: Materialet återgår separat Metodik: 852*, 666*, 1388*, 869*, 744*, 727*, 1828*, 736*
2023-5000-BG43862-7	**Handske** **Anträffades under soffan i vardagsrummet.** Beslagsnr: 2023-5000-BG43862-7 Uppdragsgivarens beteckning: 5702/15813-23/G016 Forums materialnr: 202300780916 Materialhantering: Materialet återgår separat Metodik: 852*, 666*, 1388*, 869*, 744*, 727*, 1828*, 736*

Polismyndigheten
Nationellt forensiskt centrum - NFC
581 94 Linköping • Tel 010-562 80 20 vxl • Fax 013-14 57 15
E-post registrator.nfc@polisen.se

SWEDAC ACKREDITERING
Ackred. nr 1521
Provning
ISO/IEC 17025

2023-5000-BG43862-8	**Handske** **Anträffades under soffan i vardagsrummet.** Beslagsnr: 2023-5000-BG43862-8 Uppdragsgivarens beteckning: 5702/15813-23/G017 Forums materialnr: 202300780917 Materialhantering: Materialet återgår separat Metodik: 852*, 666*, 1388*, 869*, 744*, 727*, 1828*, 736*
2023-5000-BG43862-9	**Handske** **Anträffades under soffan i vardagsrummet.** Beslagsnr: 2023-5000-BG43862-9 Uppdragsgivarens beteckning: 5702/15813-23/G018 Forums materialnr: 202300780918 Materialhantering: Materialet återgår separat Metodik: Inte undersökt avseende DNA
2023-5000-BG43862-10	**Handske** **Anträffades under soffan i vardagsrummet.** Beslagsnr: 2023-5000-BG43862-10 Uppdragsgivarens beteckning: 5702/15813-23/G019 Forums materialnr: 202300780919 Materialhantering: Materialet återgår separat Metodik: 852*, 666*, 1388*, 869*, 744*, 727*, 1828*, 736*
2023-5000-BG43862-11	**Handske** **Anträffades under soffan i vardagsrummet.** Beslagsnr: 2023-5000-BG43862-11 Uppdragsgivarens beteckning: 5702/15813-23/G020 Forums materialnr: 202300780920 Materialhantering: Materialet återgår separat Metodik: Inte undersökt avseende DNA

Beteckning /Provid	Jämförelsematerial
DNA-AF-409485	Angivet namn: Sebastian Mbidde Asaba Personnummer: 010305-6719 Provtyp: Salivprov på FTA-kort Uppgifter i Utrednings-/DNA-registret: Sebastian Mbidde Asaba, 20010305-6719 Uppdragsgivarens beteckning: DNA-AF-409485 Forums materialnr: 201732708501 Materialhantering: Materialet är kastat Metodik: 870*, 869*, 765*, 1828*, 736*

DNA-AG-086875	Angivet namn: Heder Darakan Personnummer: 040309-0558 Provtyp: Salivprov på FTA-kort Uppgifter i Utrednings-/DNA-registret: Heder Darakan, 20040309-0558 Uppdragsgivarens beteckning: DNA-AG-086875 Forums materialnr: 202131333501 Materialhantering: Materialet är kastat Metodik: 870*, 869*, 765*, 1828*, 736*
DNA-AG-210627	Angivet namn: Ayman Mohamed Ali Personnummer: 041212-3952 Provtyp: Salivprov på FTA-kort Uppgifter i Utrednings-/DNA-registret: Ayman Ali, 20041212-3952 Uppdragsgivarens beteckning: DNA-AG-210627 Forums materialnr: 202133377401 Materialhantering: Materialet är kastat Metodik: 870*, 869*, 765*, 1828*, 736*
DNA-AG-275533	Angivet namn: Marcos Hanna Personnummer: 030318-6357 Provtyp: Salivprov på FTA-kort Uppdragsgivarens beteckning: DNA-AG-275533 Forums materialnr: 202330047801 Materialhantering: Materialet är kastat Metodik: 870*, 869*, 765*, 1828*, 736*
DNA-AG-275534	Angivet namn: William Dahlgren Personnummer: 010616-8230 Provtyp: Salivprov på FTA-kort Uppgifter i Utrednings-/DNA-registret: William Dahlgren, 20010616-8230 Uppdragsgivarens beteckning: DNA-AG-275534 Forums materialnr: 202330043801 Materialhantering: Materialet är kastat Metodik: 870*, 869*, 765*, 1828*, 736*

DNA-AG-275583	Angivet namn: Adam Hultgren Personnummer: 000103-6375 Provtyp: Salivprov på FTA-kort Uppgifter i Utrednings-/DNA-registret: Adam Hultgren, 20000103-6375 Uppdragsgivarens beteckning: DNA-AG-275583 Forums materialnr: 202330046801 Materialhantering: Materialet är kastat Metodik: 870*, 869*, 765*, 1828*, 736*
DNA-AG-275594	Angivet namn: Simon Özer Personnummer: 020826-6791 Provtyp: Salivprov på FTA-kort Uppgifter i Utrednings-/DNA-registret: Simon Özer, 20020826-6791 Uppdragsgivarens beteckning: DNA-AG-275594 Forums materialnr: 202233186401 Materialhantering: Materialet är kastat Metodik: 870*, 869*, 765*, 1828*, 736*
DNA-AG-290382	Angivet namn: Abdullah Joha Personnummer: 060321-0410 Provtyp: Salivprov på FTA-kort Uppgifter i Utrednings-/DNA-registret: Abdullah Joha, 20060321-0410 Uppdragsgivarens beteckning: DNA-AG-290382 Forums materialnr: 202331159401 Materialhantering: Materialet är kastat Metodik: 870*, 869*, 765*, 1828*, 736* Personprovskostnad: Se undersökningsrelaterad information
DNA-AG-290392	Angivet namn: Milad Safdari Personnummer: 060918-2415 Provtyp: Salivprov på FTA-kort Uppgifter i Utrednings-/DNA-registret: Milad Safdari, 20060918-2415 Uppdragsgivarens beteckning: DNA-AG-290392 Forums materialnr: 202331158501 Materialhantering: Materialet är kastat Metodik: 870*, 869*, 765*, 1828*, 736* Personprovskostnad: Se undersökningsrelaterad information

Ändamål

Ändamålet är att undersöka om det på ovanstående undersökningsmaterial förekommer biologiska spår som avseende DNA kommer från någon av de under jämförelsematerial nämnda personerna eller annan person.

Materialen 2023-5000-BG43862-9 och 2023-5000-BG43862-11 har enligt överenskommelse med uppdragsgivaren inte undersökts avseende DNA.

Undersökningsrelaterad information

DNA

För information om undersökning av biologiska spår och DNA, se bilaga sist i utlåtandet.

Eventuella DNA-prov arkiveras vid laboratoriet i minst 30 år. Arkiveringstiden är kopplad till brottskategori.

Personprovskostnad

Analyskostnad för personprov, se jämförelsematerial ovan, är 950 SEK/prov (se RB 31:1).

Undersökning och slutsats

I detta K-nummer (K436365-23) har DNA som uppnår kriterierna för registrering i spårregistret från en okänd person tidigare påvisats (se NFC redovisning (DNA) 2023-06-02 i NFC:s diarienummer 2023008119). Personen benämns Okänd 1.

2023-5000-BG43862-3	Handske. Anträffades under soffan i vardagsrummet. *Forums materialnr: 202300780912*
DNA	I ett undersökt område (avigsida pekfinger) påvisades DNA. Analysen visar en blandning av DNA från minst fyra personer. Resultaten talar extremt starkt för att del av DNA:t kommer från Ayman Mohamed Ali (*Grad +4*), om man bortser från möjligheten att det kommer från en nära släkting. Resultaten talar extremt starkt för att del av DNA:t kommer från Abdullah Joha (*Grad +4*), om man bortser från möjligheten att det kommer från en nära släkting. Resultaten talar extremt starkt för att DNA:t <u>inte</u> kommer från Sebastian Mbidde Asaba, Marcos Hanna, William Dahlgren, Adam Hultgren, Simon Özer eller Milad Safdari (*Grad -4*). *Heder Darakan och Okänd 1 har för liten överensstämmelse med spåret för att någon slutsatsgrundande beräkning ska utföras.*

2023-5000-BG43862-4	Handske. Anträffades under soffan i vardagsrummet. *Forums materialnr: 202300780913*
DNA	I ett undersökt område (avigsida pekfinger) påvisades DNA. Analysen visar en blandning av DNA från minst fyra personer. Resultaten talar extremt starkt för att del av DNA:t kommer från Ayman Mohamed Ali (*Grad +4*), om man bortser från möjligheten att det kommer från en nära släkting. Resultaten talar starkt för att del av DNA:t kommer från Abdullah Joha (*Grad +3*), om man bortser från möjligheten att det kommer från en nära släkting. Resultaten talar varken för eller emot att del av DNA:t kommer från Marcos Hanna (*Grad 0*). Resultaten talar extremt starkt för att DNA:t inte kommer från Sebastian Mbidde Asaba, William Dahlgren, Adam Hultgren eller Simon Özer (*Grad -4*). *Övriga personer i ärendet och Okänd 1 har för liten överensstämmelse med spåret för att någon slutsatsgrundande beräkning ska utföras.*

2023-5000-BG43862-5	Handske. Anträffades under soffan i vardagsrummet. *Forums materialnr: 202300780914*
DNA	I ett undersökt område (avigsida pekfinger) påvisades DNA. Analysen visar en blandning av DNA från minst fyra personer. Resultaten talar extremt starkt för att del av DNA:t kommer från Ayman Mohamed Ali (*Grad +4*), om man bortser från möjligheten att det kommer från en nära släkting. Resultaten talar varken för eller emot att del av DNA:t kommer från Abdullah Joha (*Grad 0*). Resultaten talar starkt för att DNA:t inte kommer från Milad Safdari (*Grad -3*). Resultaten talar extremt starkt för att DNA:t inte kommer från Sebastian Mbidde Asaba, Marcos Hanna, William Dahlgren, Adam Hultgren eller Simon Özer (*Grad -4*). *Heder Darakan och Okänd 1 har för liten överensstämmelse med spåret för att någon slutsatsgrundande beräkning ska utföras.*

2023-5000-BG43862-6	Handske. Anträffades under soffan i vardagsrummet. *Forums materialnr: 202300780915*
DNA	I ett undersökt område (avigsida pekfinger) påvisades DNA. Resultatet kunde på grund av komplexitet inte utvärderas.

2023-5000-BG43862-7	Handske. Anträffades under soffan i vardagsrummet. *Forums materialnr: 202300780916*
DNA	I ett undersökt område (avigsida pekfinger) påvisades DNA. Analysen visar en blandning av DNA från minst tre personer. Blandningen utgörs av en huvuddel från en person samt av en mindre del som kan jämföras mot person. Resultaten talar extremt starkt för att huvuddelen av DNA:t kommer från Abdullah Joha (*Grad +4*), om man bortser från möjligheten att det kommer från en nära släkting. Resultaten talar extremt starkt för att del av DNA:t i den mindre delen kommer från Milad Safdari (*Grad +4*), om man bortser från möjligheten att det kommer från en nära släkting. Resultaten talar extremt starkt för att DNA:t inte kommer från Sebastian Mbidde Asaba, Marcos Hanna, Adam Hultgren eller Simon Özer (*Grad -4*). *Övriga personer i ärendet och Okänd 1 har för liten överensstämmelse med spåret för att någon slutsatsgrundande beräkning ska utföras.*

2023-5000-BG43862-8	Handske. Anträffades under soffan i vardagsrummet. *Forums materialnr: 202300780917*
DNA	I ett undersökt område (avigsida pekfinger) påvisades DNA. Resultatet kunde på grund av komplexitet inte utvärderas.

2023-5000-BG43862-10	Handske. Anträffades under soffan i vardagsrummet. *Forums materialnr: 202300780919*
DNA	I ett undersökt område (avigsida pekfinger) påvisades DNA. Resultatet kunde på grund av komplexitet inte utvärderas.

Handläggning

Undersökning	Handläggare
DNA	forensikern Mette Björnskiöld (ansvarig handläggare) forensikern Erika Blom

Frågor riktas i första hand till forensiska laboranten Marie Nilsson (ärendeansvarig), direkttelefon 0703692096. Eventuell kallelse till rättegång ställs till den ansvarige handläggaren för berörd undersökningstyp.

Mette Björnskiöld
Forensiker

Polisen

Elektroniskt underskriven av Mette Björnskiöld 2023-07-04 10:47

Nationellt forensiskt centrum - NFC 9(13)
Sakkunnigutlåtande
(DNA)

Datum	Vårt diarienummer
2023-07-04	2023007809
Ert datum	Er beteckning
2023-04-17	5000-K436365-23

Utlåtandeskala

Skalan är utarbetad för NFC:s resultatvärdering. Vid resultatvärdering bedöms storleken hos *resultatvärdet*, det vill säga hur mycket resultaten av undersökningen talar för eller emot huvudhypotesen. Storleksordningen hos resultatvärdet avgör skalsteget. Nedan visas skalstegen med tillhörande intervall av resultatvärden (V). Om en av hypoteserna kan uteslutas används inte skalstegen och slutsatsen blir då ett fastställande av faktum. Se även www.nfc.polisen.se.

Skalsteg	Verbalt uttryck	Förklaring	Resultatvärde (V)
Grad +4	Resultaten talar extremt starkt för att ...	Det bedöms vara minst 1 000 000 gånger mer sannolikt att få dessa resultat om huvudhypotesen är sann än om den alternativa hypotesen är sann.	$1\,000\,000 \leq V$
Grad +3	Resultaten talar starkt för att ...	Det bedöms vara minst 6000 gånger mer sannolikt att få dessa resultat om huvudhypotesen är sann än om den alternativa hypotesen är sann.	$6\,000 \leq V < 1\,000\,000$
Grad +2	Resultaten talar för att ...	Det bedöms vara minst 100 gånger mer sannolikt att få dessa resultat om huvudhypotesen är sann än om den alternativa hypotesen är sann.	$100 \leq V < 6\,000$
Grad +1	Resultaten talar i någon mån för att ...	Det bedöms vara minst 6 gånger mer sannolikt att få dessa resultat om huvudhypotesen är sann än om den alternativa hypotesen är sann.	$6 \leq V < 100$
Grad 0	Resultaten talar varken för eller emot att ...	Det bedöms vara ungefär lika sannolikt att få de erhållna resultaten om huvudhypotesen är sann som om den alternativa hypotesen är sann.	$\frac{1}{6} < V < 6$
Grad -1	Resultaten talar i någon mån för att ... <u>inte</u> ...	Det bedöms vara minst 6 gånger mer sannolikt att få dessa resultat om den <u>alternativa hypotesen</u> är sann än om huvudhypotesen är sann.	$\frac{1}{100} < V \leq \frac{1}{6}$
Grad -2	Resultaten talar för att ... <u>inte</u> ...	Det bedöms vara minst 100 gånger mer sannolikt att få dessa resultat om den <u>alternativa hypotesen</u> är sann än om huvudhypotesen är sann.	$\frac{1}{6\,000} < V \leq \frac{1}{100}$
Grad -3	Resultaten talar starkt för att ... <u>inte</u> ...	Det bedöms vara minst 6000 gånger mer sannolikt att få dessa resultat om den <u>alternativa hypotesen</u> är sann än om huvudhypotesen är sann.	$\frac{1}{1\,000\,000} < V \leq \frac{1}{6\,000}$
Grad -4	Resultaten talar extremt starkt för att ... <u>inte</u> ...	Det bedöms vara minst 1 000 000 gånger mer sannolikt att få dessa resultat om den <u>alternativa hypotesen</u> är sann än om huvudhypotesen är sann.	$V \leq \frac{1}{1\,000\,000}$

Polismyndigheten
Nationellt forensiskt centrum - NFC
581 94 Linköping • Tel 010-562 80 20 vxl • Fax 013-14 57 15
E-post registrator.nfc@polisen.se

SWEDAC ACKREDITERING
Ackred. nr 1521
Provning
ISO/IEC 17025

Polisen

Elektroniskt underskriven av Mette Björnskiöld 2023-07-04 10:47

Nationellt forensiskt centrum - NFC 10(13)
Sakkunnigutlåtande
(DNA)

Datum	Vårt diarienummer
2023-07-04	2023007809
Ert datum	Er beteckning
2023-04-17	5000-K436365-23

Bilaga till sakkunnigutlåtanden med undersökningar av biologiska spår och dna

I tabellen återges exempel med förklaring på vanliga standardfraser som används av Nationellt forensiskt centrum (NFC) vid redovisning av genomförda undersökningar av biologiska spår och dna.

Vid behov av att diskutera genomförda undersökningar och erhållna resultat kontakta ansvarig handläggare i ärendet.

Använd fras	Förklaring
… reagerade så som för blod …	Vid ett test har spåret reagerat så som för blod.
… blod påvisades …	Spåret är blodliknande, har reagerat så som för blod med ett test och ett dna-resultat har erhållits.
… spermier påvisades …	Spermier har påvisats vid mikroskopisk granskning av ett delprov av spåret men manligt dna har inte påvisats.
… sperma påvisades …	Spermier har påvisats vid mikroskopisk granskning av ett delprov av spåret och manligt dna har påvisats.
… dna påvisades …	Dna har påvisats men bakomliggande spårtyp har inte fastställts. Används exempelvis när områden spårsäkrats för analys, så som för ”*brukarDNA*” eller ”*touchDNA*”.
… kunde blod/sperma inte påvisas …	Spårtypen ifråga har inte kunnat påvisas på det undersökta materialet.
Något detekterbart dna kunde inte påvisas	Vid kvantifiering (mängdbestämning) av provet kunde dna inte påvisas (0,001 ng/µL).
Dna i tillräcklig mängd kunde inte påvisas	Vid kvantifiering (mängdbestämning) påvisades dna i provet, men fortsatt analys har inte utförts på grund av att mängden dna (0,001-0,0099 ng/µL) är låg för en standardanalys.
Dna påvisades. Resultatet kunde på grund av komplexitet (+ ev. förtydligande ord) inte utvärderas	Standardanalys utförd. Resultatet kan utgöras av en komplicerad blandbild med flera personer, vara ett svagt resultat med avsaknad av information, eller en kombination av de två. Nedbrytningsgrad på dna eller närvaro av föroreningar s.k. analyshämmare kan inverka på resultatet.
Den mindre delen av dna:t kunde inte utvärderas	Används när resultatet utgörs av en blandbild med olika proportioner på de bidragande inslagen och den mindre delen inte kan utvärderas och användas på grund av komplexitet.

Polismyndigheten
Nationellt forensiskt centrum - NFC
581 94 Linköping • Tel 010-562 80 20 vxl • Fax 013-14 57 15
E-post registrator.nfc@polisen.se

SWEDAC ACKREDITERING
Ackred. nr 1521
Provning
ISO/IEC 17025

En undersökning inleds med att **eftersöka och säkra biologiska spår** och om möjligt fastställa spårtyp. Spår som eftersöks är exempelvis besudlingar av blod, sperma eller sekret (saliv eller vaginalsekret) men också spår av t.ex. celler/cellrester som inte utgör direkta besudlingar. Spår kan sökas med blotta ögat eller med stöd av ljuskällor och instrument men också på kemisk väg. Biokemiska tester och mikroskopisk granskning används för att bedöma spårtyp. En stor mängd spår säkras trots avsaknad av regelrätta besudlingar. När det gäller spår som inte kan synliggöras går det inte att i förväg avgöra var det sitter eller om det överhuvudtaget förekommer något spår eller dna på den aktuella ytan. Många av dessa spårsäkringar innehåller mycket lite eller inget dna och möjligheten att få användbara resultat är låga. När dna i dessa fall påvisas kan bakomliggande spårtyp inte klargöras.

En bedömning av ett spår, ibland i kombination med resultat från dna-analys, leder till följande slutsatser: ”*... blod/sperma påvisades*” eller ”*... kunde blod/sperma inte påvisas*.” När spårtyp inte har fastställts används ”*... påvisades dna ...*”. Slutsatsen ”*kunde inte påvisas*” utesluter inte att det kan finnas spår/dna på ett material. Tidsförlopp, mängden spår och deras synlighet, underlagets beskaffenhet och graden av föroreningar (t.ex. smuts) är faktorer som påverkar resultatet. På material där många besudlingar/spår iakttas görs ofta ett urval till fortsatt undersökning. Urvalet baseras på erfarenhet samt på den information som uppdragsgivaren lämnat i ärendet.

Efter spårsäkringen utförs **extraktion**, då dna utvinns ur spåret. Vald metod beror på spårets egenskaper och på det bakgrundsmaterial där det sitter. Nästa steg, **kvantifieringen**, undersöker mängden dna i provet. Innehåller provet inget eller för lite dna för en standardanalys avslutas analysen (gränsen/gränsvärdet är satt till 0,01 ng/µL). Om ett undersökt spår inte uppvisar något dna eller att mängden dna är låg för en standardanalys används fraser motsvarande: ”*Något detekterbart dna kunde inte påvisas*” eller ”*Dna i tillräcklig mängd kunde inte påvisas*”. Innehåller provet mycket dna så kan det behöva spädas före fortsatt analys. Nästa steg är **kopiering** med s.k. PCR-teknik där utvalda områden i dna:t kopieras och dna-profilen tas fram. Tekniken möjliggör undersökning av små mängder dna.

Dna finns i de flesta av våra celler. Det dna som analyseras är likadant i hela kroppen och ändrar sig inte över tiden. Sperma eller blod som påträffats på en brottsplats kan därför jämföras med dna-resultatet för ett salivprov från en person tillvarataget långt senare. Vid dna-analysen undersöks en ytterst liten del av arvsmassan som innehåller tillräckligt med information för att kunna leda till starka slutsatser. De områden i arvsmassan som undersöks kallas STR-markörer. De uppvisar variation mellan olika individer. Analysresultatet för de undersökta STR-markörerna åskådliggörs som en sifferserie kallad dna-profil. Markörerna som analyseras innehåller ingen information om en individs egenskaper, men ytterligare en markör analyseras som visar på biologiskt kön.

De erhållna dna-profilerna jämförs vanligtvis mot personer aktuella i utredningen eller registreras i spårregistret. **Följande hypoteser används** vid värderingen av dna-resultaten vid jämförelse mot person;

Huvudhypotes: Spåret/dna:t kommer från den aktuella personen.

Alternativ hypotes: Spåret/dna:t kommer från någon annan person (som inte är nära släkt med den aktuella personen).

Om huvudhypotesen är sann är det förväntat att resultaten ska överensstämma. Sannolikheten för att erhålla ett överensstämmande resultat om den alternativa hypotesen (dna:t kommer från en annan person) är sann, varierar beroende på resultatet. Det är beräkningen av hur sannolikt det är att erhålla resultatet om dna:t kommer från en annan person som styr vilken slutsatsgrad som slutligen redovisas. Dna-resultatet i en undersökt STR-markör kan vara vanligt förekommande, men genom att analysera flera områden ger det sammantagna resultatet en mycket liten risk för slumpmässig överensstämmelse. Vid överensstämmelse utförs en **frekvensberäkning** som visar hur (o)vanligt dna-resultatet är i svensk majoritetsbefolkning[1]. Beräkningen avser två obesläktade personer. Överensstämmelse mellan ett fullständigt dna-resultat från en person (NN) och ett fullständigt dna-resultat från ett spår med dna från en person ger alltid slutsatsen ”Grad +4”: *Resultaten talar extremt starkt för att dna:t kommer från NN (Grad +4), om man bortser från möjligheten att det kommer från en nära släkting*[2]. Mängden och kvaliteten på dna:t samt provets beskaffenhet kan medföra att en ofullständig dna-profil erhålls, vilket kan leda till lägre slutsatsgrader.

Ett spår kan innehålla dna från två eller flera personer, **en blandbild**. Detta kan medföra fler möjligheter att förklara resultatet och därmed ökar andelen personer som har en dna-profil som av en slump skulle kunna överensstämma med analysresultatet. Vid utvärdering av ett blandbildsresultat tas hänsyn till bland annat resultatets kvalitet, hur många personer som kan ha bidragit till resultatet, mängden dna i provet, ingående varianter i STR-markörerna och i vilken proportion de förekommer.

Vid utvärdering av dna-resultat används expertsystemet DNAxs[3]. I expertsystemet finns en beräkningsmodul som grundar sig på en internationellt vedertagen beräkningsmodell kallad ”probabilistic genotyping”. Utvärdering med stöd av DNAxs har potential att hantera resultat med upp till fyra personer som bidragare och där resultatet uppvisar s.k. stokastisk variation, såsom att inte hela dna-profilen framträder på grund av liten mängd dna. För att ett resultat ska kunna utvärderas med DNAxs behöver dna-provet analyseras minst två gånger. Undantaget är om det dna som påvisas kommer från en person då det räcker med en analys. Utvärdering av dna-resultat med DNAxs sker i flera steg. Först görs en bedömning om dna-resultatet är användbart. Det görs också en bedömning av antalet bidragande personer i dna-resultatet. För dna-resultat som bedömts användbart för jämförelse görs en inledande jämförelse mot person/er i ärendet. Beroende på antalet bidragande personer i dna-resultatet samt hur väl

[1]Swedish population data and concordance for the kits PowerPlex ESX 16 System, PowerPlex ESI 16 System, AmpFlSTR NGMTM, AmpFlSTR SGM PlusTM and Investigator ESSplex. L. Albinsson, et al. Forensic Science International: Genetics 2011; 5: e89-92.
[2]För mer detaljerad information om NFC:s utlåtandeskala se:
https://polisen.se/tjanster-tillstand/bestall-forensisk-undersokning/utlatandeskala/
[3]Det finns ett separat Faktablad kring utvärdering av dna-resultat med DNAxs.

spårets dna-resultat och personens dna-profil stämmer överens avgörs det om någon beräkning av resultatvärde mot person (eller ett annat dna-spår) ska utföras. Därefter sker en beräkning av resultatvärdet. Hur stor skillnad som tillåts mellan dna-resultatet och person för beräkning av resultatvärde styrs av validerade tröskelvärden. Dessa tröskelvärden är beroende av antalet personer i dna-resultatet. I de fall personers dna-profiler eller andra spår vid jämförelse inte uppfyller tröskelvärdet så utförs ingen beräkning av resultatvärde. Då beräkningar utförs med hjälp av expertsystem (probabilistic genotyping) som DNAxs anses beräknade resultatvärden i intervallen för Grad -2 till Grad +2 inte vara tillräckligt robusta och därmed inte tillförlitliga, varför dessa manuellt bedöms motsvara ett resultatvärde inom intervallet för Grad 0.

Även om sannolikheten är mycket liten, så är den större **för närbesläktade personer** att visa överensstämmande dna-profiler, än för obesläktade personer[4]. Sannolikheten för överensstämmelse är störst mellan helsyskon av samma kön och som mest i storleksordningen 1 på 200 000 (men ofta lägre) vid fullständiga dna-profiler. I NFC:s ärendeverksamhet har enbart enäggstvillingar visats ha överensstämmande dna-profiler. Sannolikheten för slumpmässig överensstämmelse är betydligt lägre för övriga, mer avlägsna släktskapsrelationer. Sannolikheten ökar dock om resultatet utgörs av en ofullständig dna-profil eller av en blandbild. Råder oklarheter i utredningen kan personprov från relevanta släktingar inhämtas, om inte dna-profilerna redan finns tillgängliga via dna-registret. Om en direkt jämförelse inte är möjlig kan på begäran sannolikheten för slumpmässig överensstämmelse mellan släktingar beräknas.

Vid all material- och spårhantering behöver risken för **kontaminering** minimeras. Effekterna av kontaminering ökar med att en allt mindre mängd spår/dna hanteras Vid all hantering eller kontakt med spår eller föremål som eventuellt ska dna-undersökas finns risk för kontamination. För att minimera riskerna att kontaminera med sitt eget dna eller från andra hanterade föremål ska som minimum munskydd och engångshandskar alltid användas. Engångshandskar behöver bytas ofta och utrustning rengöras (kameror, linjaler o.s.v.). Detta gäller för såväl arbete på brottsplats som vid laboratorium fram till avslutad hantering av ett undersökningsmaterial. Vilka personer som hanterat material och spår bör finnas dokumenterat. I syfte att påvisa kontaminationer och kunna avfärda dem som sådana för att inte vilseleda förundersökningen finns en lagstadgad elimineringsdatabas (EDB), med dna-profiler främst från personer som regelbundet hanterar undersökningsmaterial, t.ex. kriminaltekniker och personal vid NFC. I vissa fall behövs salivprov från andra personer som inte förekommer i EDB för att kunna utesluta dem mot erhållna resultat. Korrekt använd skyddsutrustning är central eftersom en kontamination kan förstöra ett dna-spår (det räcker inte med att ha tillgång till dna-profilen från den kontaminerande personen).

[4]Det finns ett separat Faktablad kring DNA-resultat och nära släktskap.

Polisen

Elektroniskt underskriven av Mette Björnskiöld 2023-07-07 13:22

Nationellt forensiskt centrum - NFC 1(10)
Sakkunnigutlåtande
(DNA)

Datum	Vårt diarienummer
2023-07-07	2023008119
Ert datum	Er beteckning
2023-04-20	5000-K436365-23

Polismyndigheten
Forensiska sektionen Region Bergslagen Örebro
Jonas Carlsson
Box 1804
701 18 ÖREBRO

Uppdragsgivare
Polismyndigheten

Allmän information om NFC:s sakkunnigutlåtanden

Återgivande av sakkunnigutlåtande
Vid återgivande av denna redovisning ska detta i normalfallet göras i sin helhet. Om utdrag ur redovisningen återges i annat dokument ska detta följas av en tydlig hänvisning till ursprungsdokumentet.

Standardförfarande och metoder
Standardförfarande och metoder som har använts anges med dokumentbeteckning. Standardförfarande och metoder som ingår i laboratoriets ackreditering enligt ISO/IEC 17025 är markerade med asterisk (*). För förklaring av dokumentbeteckningar hänvisas till laboratoriets hemsida på IntraPolis eller Internet, www.nfc.polisen.se/tjanster. Önskas mer information kontakta ärendeansvarig.

Utlåtandeskala
För information om utlåtandeskalan, se sista sidan.

Polismyndigheten
Nationellt forensiskt centrum - NFC
581 94 Linköping • Tel 010-562 80 20 vxl • Fax 013-14 57 15
E-post registrator.nfc@polisen.se

SWEDAC ACKREDITERING
Ackred. nr 1521
Provning
ISO/IEC 17025

Polisen

Elektroniskt underskriven av Mette Björnskiöld 2023-07-07 13:22

Nationellt forensiskt centrum - NFC 2(10)
Sakkunnigutlåtande
(DNA)

Datum	Vårt diarienummer
2023-07-07	2023008119
Ert datum	Er beteckning
2023-04-20	5000-K436365-23

Material, metodik och materialhantering

Beteckning	Undersökningsmaterial
2023-5000-BG58543-7	**Jacka** **I sovrum, på byrå** Beslagsnr: 2023-5000-BG58543-7 Uppdragsgivarens beteckning: 2023-5000-BG58543-7 Forums materialnr: 202300811945 Materialhantering: Materialet återgår separat Metodik: 852*, 666*, 1388*, 869*, 744*, 727*, 1828*, 736*

Beteckning /Provid	Jämförelsematerial
DNA-AF-409485	Angivet namn: Sebastian Mbidde Asaba Personnummer: 010305-6719 Provtyp: Salivprov på FTA-kort Uppgifter i Utrednings-/DNA-registret: Sebastian Mbidde Asaba, 20010305-6719 Uppdragsgivarens beteckning: DNA-AF-409485 Forums materialnr: 201732708501 Materialhantering: Materialet är kastat Metodik: 870*, 869*, 765*, 1828*, 736*
DNA-AG-086875	Angivet namn: Heder Darakan Personnummer: 040309-0558 Provtyp: Salivprov på FTA-kort Uppgifter i Utrednings-/DNA-registret: Heder Darakan, 20040309-0558 Uppdragsgivarens beteckning: DNA-AG-086875 Forums materialnr: 202131333501 Materialhantering: Materialet är kastat Metodik: 870*, 869*, 765*, 1828*, 736*
DNA-AG-275533	Angivet namn: Marcos Hanna Personnummer: 030318-6357 Provtyp: Salivprov på FTA-kort Uppdragsgivarens beteckning: DNA-AG-275533 Forums materialnr: 202330047801 Materialhantering: Materialet är kastat Metodik: 870*, 869*, 765*, 1828*, 736*

Polismyndigheten
Nationellt forensiskt centrum - NFC
581 94 Linköping • Tel 010-562 80 20 vxl • Fax 013-14 57 15
E-post registrator.nfc@polisen.se

SWEDAC ACKREDITERING
Ackred. nr 1521
Provning
ISO/IEC 17025

DNA-AG-275534	Angivet namn: William Dahlgren Personnummer: 010616-8230 Provtyp: Salivprov på FTA-kort Uppgifter i Utrednings-/DNA-registret: William Dahlgren, 20010616-8230 Uppdragsgivarens beteckning: DNA-AG-275534 Forums materialnr: 202330043801 Materialhantering: Materialet är kastat Metodik: 870*, 869*, 765*, 1828*, 736*
DNA-AG-275583	Angivet namn: Adam Hultgren Personnummer: 000103-6375 Provtyp: Salivprov på FTA-kort Uppgifter i Utrednings-/DNA-registret: Adam Hultgren, 20000103-6375 Uppdragsgivarens beteckning: DNA-AG-275583 Forums materialnr: 202330046801 Materialhantering: Materialet är kastat Metodik: 870*, 869*, 765*, 1828*, 736*
DNA-AG-275594	Angivet namn: Simon Özer Personnummer: 020826-6791 Provtyp: Salivprov på FTA-kort Uppgifter i Utrednings-/DNA-registret: Simon Özer, 20020826-6791 Uppdragsgivarens beteckning: DNA-AG-275594 Forums materialnr: 202233186401 Materialhantering: Materialet är kastat Metodik: 870*, 869*, 765*, 1828*, 736*
DNA-AG-290381	Angivet namn: Ayman Mohamed Ali Personnummer: 041212-3952 Provtyp: Salivprov på FTA-kort Uppgifter i Utrednings-/DNA-registret: Ayman Ali, 20041212-3952 Uppdragsgivarens beteckning: DNA-AG-290381 Forums materialnr: 202331172801 Materialhantering: Materialet är kastat Metodik: 870*, 869*, 765*, 1828*, 736* Personprovskostnad: Se undersökningsrelaterad information

DNA-AG-290382	Angivet namn: Abdullah Joha Personnummer: 060321-0410 Provtyp: Salivprov på FTA-kort Uppgifter i Utrednings-/DNA-registret: Abdullah Joha, 20060321-0410 Uppdragsgivarens beteckning: DNA-AG-290382 Forums materialnr: 202331159401 Materialhantering: Materialet är kastat Metodik: 870*, 869*, 765*, 1828*, 736* Personprovskostnad: Se undersökningsrelaterad information
DNA-AG-290392	Angivet namn: Milad Safdari Personnummer: 060918-2415 Provtyp: Salivprov på FTA-kort Uppgifter i Utrednings-/DNA-registret: Milad Safdari, 20060918-2415 Uppdragsgivarens beteckning: DNA-AG-290392 Forums materialnr: 202331158501 Materialhantering: Materialet är kastat Metodik: 870*, 869*, 765*, 1828*, 736* Personprovskostnad: Se undersökningsrelaterad information

Ändamål

Ändamålet är att undersöka om det på ovanstående undersökningsmaterial förekommer biologiska spår som avseende DNA kommer från någon av de under jämförelsematerial nämnda personerna eller annan person.

Undersökningsrelaterad information

DNA

För information om undersökning av biologiska spår och DNA, se bilaga sist i utlåtandet.

Eventuella DNA-prov arkiveras vid laboratoriet i minst 30 år. Arkiveringstiden är kopplad till brottskategori.

Personprovskostnad

Analyskostnad för personprov, se jämförelsematerial ovan, är 950 SEK/prov (se RB 31:1).

Undersökning och slutsats

2023-5000-BG58543-7	Jacka. I sovrum, på byrå *Forums materialnr: 202300811945*
DNA	I ett undersökt område på avigsidan (framtill på kragens högra sida) påvisades DNA. Analysen visar en blandning av DNA från minst fyra personer. Resultaten talar extremt starkt för att del av DNA:t kommer från Marcos Hanna (*Grad +4*), om man bortser från möjligheten att det kommer från en nära släkting. Resultaten talar extremt starkt för att del av DNA:t kommer från Ayman Mohamed Ali (*Grad +4*), om man bortser från möjligheten att det kommer från en nära släkting. Resultaten talar extremt starkt för att del av DNA:t kommer från Abdullah Joha (*Grad +4*), om man bortser från möjligheten att det kommer från en nära släkting. För var och en av Sebastian Mbidde Asaba och Milad Safdari talar resultaten varken för eller emot att del av DNA:t kommer från vederbörande (*Grad 0)*. *Övriga personer i ärendet har för liten överensstämmelse med spåret för att någon slutsatsgrundande beräkning ska utföras.* I ytterligare ett undersökt område på avigsidan (nackområde) påvisades DNA, men resultatet kunde på grund av komplexitet inte utvärderas.

Handläggning

Undersökning	Handläggare
DNA	forensikern Mette Björnskiöld (ansvarig handläggare) forensiska generalisten Hanna Elnegård

Frågor riktas i första hand till forensikern Mette Björnskiöld (ärendeansvarig), direkttelefon 010-562 81 92. Eventuell kallelse till rättegång ställs till den ansvarige handläggaren för berörd undersökningstyp.

Mette Björnskiöld
Forensiker

Utlåtandeskala

Skalan är utarbetad för NFC:s resultatvärdering. Vid resultatvärdering bedöms storleken hos *resultatvärdet*, det vill säga hur mycket resultaten av undersökningen talar för eller emot huvudhypotesen. Storleksordningen hos resultatvärdet avgör skalsteget. Nedan visas skalstegen med tillhörande intervall av resultatvärden (V). Om en av hypoteserna kan uteslutas används inte skalstegen och slutsatsen blir då ett fastställande av faktum. Se även www.nfc.polisen.se.

Skalsteg	Verbalt uttryck	Förklaring	Resultatvärde (V)
Grad +4	Resultaten talar extremt starkt för att ...	Det bedöms vara minst 1 000 000 gånger mer sannolikt att få dessa resultat om huvudhypotesen är sann än om den alternativa hypotesen är sann.	$1\,000\,000 \leq V$
Grad +3	Resultaten talar starkt för att ...	Det bedöms vara minst 6000 gånger mer sannolikt att få dessa resultat om huvudhypotesen är sann än om den alternativa hypotesen är sann.	$6\,000 \leq V < 1\,000\,000$
Grad +2	Resultaten talar för att ...	Det bedöms vara minst 100 gånger mer sannolikt att få dessa resultat om huvudhypotesen är sann än om den alternativa hypotesen är sann.	$100 \leq V < 6\,000$
Grad +1	Resultaten talar i någon mån för att ...	Det bedöms vara minst 6 gånger mer sannolikt att få dessa resultat om huvudhypotesen är sann än om den alternativa hypotesen är sann.	$6 \leq V < 100$
Grad 0	Resultaten talar varken för eller emot att ...	Det bedöms vara ungefär lika sannolikt att få de erhållna resultaten om huvudhypotesen är sann som om den alternativa hypotesen är sann.	$\frac{1}{6} < V < 6$
Grad -1	Resultaten talar i någon mån för att ... <u>inte</u> ...	Det bedöms vara minst 6 gånger mer sannolikt att få dessa resultat om den <u>alternativa hypotesen</u> är sann än om huvudhypotesen är sann.	$\frac{1}{100} < V \leq \frac{1}{6}$
Grad -2	Resultaten talar för att ... <u>inte</u> ...	Det bedöms vara minst 100 gånger mer sannolikt att få dessa resultat om den <u>alternativa hypotesen</u> är sann än om huvudhypotesen är sann.	$\frac{1}{6\,000} < V \leq \frac{1}{100}$
Grad -3	Resultaten talar starkt för att ... <u>inte</u> ...	Det bedöms vara minst 6000 gånger mer sannolikt att få dessa resultat om den <u>alternativa hypotesen</u> är sann än om huvudhypotesen är sann.	$\frac{1}{1\,000\,000} < V \leq \frac{1}{6\,000}$
Grad -4	Resultaten talar extremt starkt för att ... <u>inte</u> ...	Det bedöms vara minst 1 000 000 gånger mer sannolikt att få dessa resultat om den <u>alternativa hypotesen</u> är sann än om huvudhypotesen är sann.	$V \leq \frac{1}{1\,000\,000}$

Polisen

Elektroniskt underskriven av Mette Björnskiöld 2023-07-07 13:22

Nationellt forensiskt centrum - NFC 7(10)
Sakkunnigutlåtande
(DNA)

Datum	Vårt diarienummer
2023-07-07	2023008119
Ert datum	Er beteckning
2023-04-20	5000-K436365-23

Bilaga till sakkunnigutlåtanden med undersökningar av biologiska spår och dna

I tabellen återges exempel med förklaring på vanliga standardfraser som används av Nationellt forensiskt centrum (NFC) vid redovisning av genomförda undersökningar av biologiska spår och dna.

Vid behov av att diskutera genomförda undersökningar och erhållna resultat kontakta ansvarig handläggare i ärendet.

Använd fras	Förklaring
… reagerade så som för blod …	Vid ett test har spåret reagerat så som för blod.
… blod påvisades …	Spåret är blodliknande, har reagerat så som för blod med ett test och ett dna-resultat har erhållits.
… spermier påvisades …	Spermier har påvisats vid mikroskopisk granskning av ett delprov av spåret men manligt dna har inte påvisats.
… sperma påvisades …	Spermier har påvisats vid mikroskopisk granskning av ett delprov av spåret och manligt dna har påvisats.
… dna påvisades …	Dna har påvisats men bakomliggande spårtyp har inte fastställts. Används exempelvis när områden spårsäkrats för analys, så som för ”*brukarDNA*” eller ”*touchDNA*”.
… kunde blod/sperma inte påvisas …	Spårtypen ifråga har inte kunnat påvisas på det undersökta materialet.
Något detekterbart dna kunde inte påvisas	Vid kvantifiering (mängdbestämning) av provet kunde dna inte påvisas (0,001 ng/µL).
Dna i tillräcklig mängd kunde inte påvisas	Vid kvantifiering (mängdbestämning) påvisades dna i provet, men fortsatt analys har inte utförts på grund av att mängden dna (0,001-0,0099 ng/µL) är låg för en standardanalys.
Dna påvisades. Resultatet kunde på grund av komplexitet (+ ev. förtydligande ord) inte utvärderas	Standardanalys utförd. Resultatet kan utgöras av en komplicerad blandbild med flera personer, vara ett svagt resultat med avsaknad av information, eller en kombination av de två. Nedbrytningsgrad på dna eller närvaro av föroreningar s.k. analyshämmare kan inverka på resultatet.
Den mindre delen av dna:t kunde inte utvärderas	Används när resultatet utgörs av en blandbild med olika proportioner på de bidragande inslagen och den mindre delen inte kan utvärderas och användas på grund av komplexitet.

Polismyndigheten
Nationellt forensiskt centrum - NFC
581 94 Linköping • Tel 010-562 80 20 vxl • Fax 013-14 57 15
E-post registrator.nfc@polisen.se

SWEDAC ACKREDITERING
Ackred. nr 1521
Provning
ISO/IEC 17025

En undersökning inleds med att **eftersöka och säkra biologiska spår** och om möjligt fastställa spårtyp. Spår som eftersöks är exempelvis besudlingar av blod, sperma eller sekret (saliv eller vaginalsekret) men också spår av t.ex. celler/cellrester som inte utgör direkta besudlingar. Spår kan sökas med blotta ögat eller med stöd av ljuskällor och instrument men också på kemisk väg. Biokemiska tester och mikroskopisk granskning används för att bedöma spårtyp. En stor mängd spår säkras trots avsaknad av regelrätta besudlingar. När det gäller spår som inte kan synliggöras går det inte att i förväg avgöra var det sitter eller om det överhuvudtaget förekommer något spår eller dna på den aktuella ytan. Många av dessa spårsäkringar innehåller mycket lite eller inget dna och möjligheten att få användbara resultat är låga. När dna i dessa fall påvisas kan bakomliggande spårtyp inte klargöras.

En bedömning av ett spår, ibland i kombination med resultat från dna-analys, leder till följande slutsatser: ”*... blod/sperma påvisades*” eller ”*... kunde blod/sperma inte påvisas*.” När spårtyp inte har fastställts används ”*... påvisades dna ...*”. Slutsatsen ”*kunde inte påvisas*” utesluter inte att det kan finnas spår/dna på ett material. Tidsförlopp, mängden spår och deras synlighet, underlagets beskaffenhet och graden av föroreningar (t.ex. smuts) är faktorer som påverkar resultatet. På material där många besudlingar/spår iakttas görs ofta ett urval till fortsatt undersökning. Urvalet baseras på erfarenhet samt på den information som uppdragsgivaren lämnat i ärendet.

Efter spårsäkringen utförs **extraktion**, då dna utvinns ur spåret. Vald metod beror på spårets egenskaper och på det bakgrundsmaterial där det sitter. Nästa steg, **kvantifieringen**, undersöker mängden dna i provet. Innehåller provet inget eller för lite dna för en standardanalys avslutas analysen (gränsen/gränsvärdet är satt till 0,01 ng/µL). Om ett undersökt spår inte uppvisar något dna eller att mängden dna är låg för en standardanalys används fraser motsvarande: ”*Något detekterbart dna kunde inte påvisas*” eller ”*Dna i tillräcklig mängd kunde inte påvisas*”. Innehåller provet mycket dna så kan det behöva spädas före fortsatt analys. Nästa steg är **kopiering** med s.k. PCR-teknik där utvalda områden i dna:t kopieras och dna-profilen tas fram. Tekniken möjliggör undersökning av små mängder dna.

Dna finns i de flesta av våra celler. Det dna som analyseras är likadant i hela kroppen och ändrar sig inte över tiden. Sperma eller blod som påträffats på en brottsplats kan därför jämföras med dna-resultatet för ett salivprov från en person tillvarataget långt senare. Vid dna-analysen undersöks en ytterst liten del av arvsmassan som innehåller tillräckligt med information för att kunna leda till starka slutsatser. De områden i arvsmassan som undersöks kallas STR-markörer. De uppvisar variation mellan olika individer. Analysresultatet för de undersökta STR-markörerna åskådliggörs som en sifferserie kallad dna-profil. Markörerna som analyseras innehåller ingen information om en individs egenskaper, men ytterligare en markör analyseras som visar på biologiskt kön.

De erhållna dna-profilerna jämförs vanligtvis mot personer aktuella i utredningen eller registreras i spårregistret. **Följande hypoteser används** vid värderingen av dna-resultaten vid jämförelse mot person;

Huvudhypotes: Spåret/dna:t kommer från den aktuella personen.

Alternativ hypotes: Spåret/dna:t kommer från någon annan person (som inte är nära släkt med den aktuella personen).

Om huvudhypotesen är sann är det förväntat att resultaten ska överensstämma. Sannolikheten för att erhålla ett överensstämmande resultat om den alternativa hypotesen (dna:t kommer från en annan person) är sann, varierar beroende på resultatet. Det är beräkningen av hur sannolikt det är att erhålla resultatet om dna:t kommer från en annan person som styr vilken slutsatsgrad som slutligen redovisas. Dna-resultatet i en undersökt STR-markör kan vara vanligt förekommande, men genom att analysera flera områden ger det sammantagna resultatet en mycket liten risk för slumpmässig överensstämmelse. Vid överensstämmelse utförs en **frekvensberäkning** som visar hur (o)vanligt dna-resultatet är i svensk majoritetsbefolkning[1]. Beräkningen avser två obesläktade personer. Överensstämmelse mellan ett fullständigt dna-resultat från en person (NN) och ett fullständigt dna-resultat från ett spår med dna från en person ger alltid slutsatsen ”Grad +4”: *Resultaten talar extremt starkt för att dna:t kommer från NN (Grad +4), om man bortser från möjligheten att det kommer från en nära släkting*[2]. Mängden och kvaliteten på dna:t samt provets beskaffenhet kan medföra att en ofullständig dna-profil erhålls, vilket kan leda till lägre slutsatsgrader.

Ett spår kan innehålla dna från två eller flera personer, **en blandbild**. Detta kan medföra fler möjligheter att förklara resultatet och därmed ökar andelen personer som har en dna-profil som av en slump skulle kunna överensstämma med analysresultatet. Vid utvärdering av ett blandbildsresultat tas hänsyn till bland annat resultatets kvalitet, hur många personer som kan ha bidragit till resultatet, mängden dna i provet, ingående varianter i STR-markörerna och i vilken proportion de förekommer.

Vid utvärdering av dna-resultat används expertsystemet DNAxs[3]. I expertsystemet finns en beräkningsmodul som grundar sig på en internationellt vedertagen beräkningsmodell kallad ”probabilistic genotyping”. Utvärdering med stöd av DNAxs har potential att hantera resultat med upp till fyra personer som bidragare och där resultatet uppvisar s.k. stokastisk variation, såsom att inte hela dna-profilen framträder på grund av liten mängd dna. För att ett resultat ska kunna utvärderas med DNAxs behöver dna-provet analyseras minst två gånger. Undantaget är om det dna som påvisas kommer från en person då det räcker med en analys. Utvärdering av dna-resultat med DNAxs sker i flera steg. Först görs en bedömning om dna-resultatet är användbart. Det görs också en bedömning av antalet bidragande personer i dna-resultatet. För dna-resultat som bedömts användbart för jämförelse görs en inledande jämförelse mot person/er i ärendet. Beroende på antalet bidragande personer i dna-resultatet samt hur väl

[1]Swedish population data and concordance for the kits PowerPlex ESX 16 System, PowerPlex ESI 16 System, AmpFlSTR NGMTM, AmpFlSTR SGM PlusTM and Investigator ESSplex. L. Albinsson, et al. Forensic Science International: Genetics 2011; 5: e89-92.
[2]För mer detaljerad information om NFC:s utlåtandeskala se:
https://polisen.se/tjanster-tillstand/bestall-forensisk-undersokning/utlatandeskala/
[3]Det finns ett separat Faktablad kring utvärdering av dna-resultat med DNAxs.

spårets dna-resultat och personens dna-profil stämmer överens avgörs det om någon beräkning av resultatvärde mot person (eller ett annat dna-spår) ska utföras. Därefter sker en beräkning av resultatvärdet. Hur stor skillnad som tillåts mellan dna-resultatet och person för beräkning av resultatvärde styrs av validerade tröskelvärden. Dessa tröskelvärden är beroende av antalet personer i dna-resultatet. I de fall personers dna-profiler eller andra spår vid jämförelse inte uppfyller tröskelvärdet så utförs ingen beräkning av resultatvärde. Då beräkningar utförs med hjälp av expertsystem (probabilistic genotyping) som DNAxs anses beräknade resultatvärden i intervallen för Grad -2 till Grad +2 inte vara tillräckligt robusta och därmed inte tillförlitliga, varför dessa manuellt bedöms motsvara ett resultatvärde inom intervallet för Grad 0.

Även om sannolikheten är mycket liten, så är den större **för närbesläktade personer** att visa överensstämmande dna-profiler, än för obesläktade personer[4]. Sannolikheten för överensstämmelse är störst mellan helsyskon av samma kön och som mest i storleksordningen 1 på 200 000 (men ofta lägre) vid fullständiga dna-profiler. I NFC:s ärendeverksamhet har enbart enäggstvillingar visats ha överensstämmande dna-profiler. Sannolikheten för slumpmässig överensstämmelse är betydligt lägre för övriga, mer avlägsna släktskapsrelationer. Sannolikheten ökar dock om resultatet utgörs av en ofullständig dna-profil eller av en blandbild. Råder oklarheter i utredningen kan personprov från relevanta släktingar inhämtas, om inte dna-profilerna redan finns tillgängliga via dna-registret. Om en direkt jämförelse inte är möjlig kan på begäran sannolikheten för slumpmässig överensstämmelse mellan släktingar beräknas.

Vid all material- och spårhantering behöver risken för **kontaminering** minimeras. Effekterna av kontaminering ökar med att en allt mindre mängd spår/dna hanteras Vid all hantering eller kontakt med spår eller föremål som eventuellt ska dna-undersökas finns risk för kontamination. För att minimera riskerna att kontaminera med sitt eget dna eller från andra hanterade föremål ska som minimum munskydd och engångshandskar alltid användas. Engångshandskar behöver bytas ofta och utrustning rengöras (kameror, linjaler o.s.v.). Detta gäller för såväl arbete på brottsplats som vid laboratorium fram till avslutad hantering av ett undersökningsmaterial. Vilka personer som hanterat material och spår bör finnas dokumenterat. I syfte att påvisa kontaminationer och kunna avfärda dem som sådana för att inte vilseleda förundersökningen finns en lagstadgad elimineringsdatabas (EDB), med dna-profiler främst från personer som regelbundet hanterar undersökningsmaterial, t.ex. kriminaltekniker och personal vid NFC. I vissa fall behövs salivprov från andra personer som inte förekommer i EDB för att kunna utesluta dem mot erhållna resultat. Korrekt använd skyddsutrustning är central eftersom en kontamination kan förstöra ett dna-spår (det räcker inte med att ha tillgång till dna-profilen från den kontaminerande personen).

[4]Det finns ett separat Faktablad kring DNA-resultat och nära släktskap.

Polisen

Elektroniskt underskriven av Magnus Larsson 2023-06-16 15:52

Nationellt forensiskt centrum (NFC) 1(7)

Redovisning

Sakkunnigutlåtande

NFC:s ref.nr 2023007809

Uppdragsgivarens ref.nr 5000-K436365-23

Undersökning av tändsatspartiklar

Inledande uppgifter

Uppdragsgivare (myndighet/motsvarande)	Uppdragsgivare (namn och kontaktinformation)	
Polismyndigheten	Lisa Lilja, Forensiska sektionen Region Bergslagen Örebro	
Utförare	Telefon (NFC:s frontdesk)	NFC:s ärende upprättat
Nationellt forensiskt centrum (NFC)	010-562 80 20	2023-04-17

Ändamål

Ändamålet var att undersöka om det på handskarna BG43862-3 t.o.m. -11 finns tändsatspartiklar som visar att de har varit i nära anslutning till skjutvapen då det avfyrats eller har varit i kontakt med skjutvapen eller något annat vapenrelaterat, t.ex. patronhylsor.

Resultat, värdering och slutsats

Inledande bedömning och urval

Utsidan, främst tumgreppen, på handskarna BG43862-3 t.o.m. -11 säkrades avseende tändsatspartiklarna. Proverna säkrade från handskarna analyserades därefter beträffande förekomst av tändsatspartiklar.

Resultat

För resultat, se tabell 1.

Tabell 1. *Resultatsammanställning (antal tändsatspartiklar).*

Material/beslagsnummer	Tändsatspartiklar Typ 1	Tändsatspartiklar Typ 2	Tändsatspartiklar Typ 3	Partiklar av typ 4[1]	Partiklar av typ 5[1]
Handske BG43862-3	140	177	122	18	21
Handske BG43862-4	165	224	111	24	7
Handske BG43862-5	140	118	49	11	13
Handske BG43862-6	157	187	284	25	38
Handske BG43862-7	60	83	23	20	9
Handske BG43862-8	51	44	7	11	1

Handske BG43862-9	0	0	0	0	0
Handske BG43862-10	108	108	46	15	15
Handske BG43862-11	1	0	1	0	0

[1] *Sammansättningen bedöms som icke-karaktäristik för tändsatspartiklar. Se "Undersökningsrelaterad information" nedan.*

Resultatvärdering
Vid värderingen av resultaten har följande hypoteser använts för var och ett av materialen:

Huvudhypotes: Handsken har varit i nära anslutning till skjutvapen då det avfyrats eller har varit i kontakt med skjutvapen eller något annat vapenrelaterat t.ex. patronhylsor.

Alternativhypotes: Handsken har inte varit i nära anslutning till skjutvapen då det avfyrats och har inte heller varit i kontakt med skjutvapen eller något annat vapenrelaterat t.ex. patronhylsor.

Handskarna BG43862-3 t.o.m. -8 respektive -10
Det bedöms möjligt att få de erhållna resultaten om huvudhypotesen är sann. Det bedöms mycket mindre sannolikt att få de erhållna resultaten om den alternativa hypotesen är sann. Ett så stort antal tändsatspartiklar och partiklar som påvisats på respektive handske bedöms inte förekomma på en handske som inte haft med något vapenrelaterat att göra.

Slutsats
Resultaten talar starkt för att handsken BG43862-3 har varit i nära anslutning till skjutvapen då det avfyrats eller har varit i kontakt med skjutvapen eller något annat vapenrelaterat t.ex. patronhylsor (*Grad +3*).

Resultaten talar starkt för att handsken BG43862-4 har varit i nära anslutning till skjutvapen då det avfyrats eller har varit i kontakt med skjutvapen eller något annat vapenrelaterat t.ex. patronhylsor (*Grad +3*).

Resultaten talar starkt för att handsken BG43862-5 har varit i nära anslutning till skjutvapen då det avfyrats eller har varit i kontakt med skjutvapen eller något annat vapenrelaterat t.ex. patronhylsor (*Grad +3*).

Resultaten talar starkt för att handsken BG43862-6 har varit i nära anslutning till skjutvapen då det avfyrats eller har varit i kontakt med skjutvapen eller något annat vapenrelaterat t.ex. patronhylsor (*Grad +3*).

Resultaten talar starkt för att handsken BG43862-7 har varit i nära anslutning till skjutvapen då det avfyrats eller har varit i kontakt med skjutvapen eller något annat vapenrelaterat t.ex. patronhylsor (*Grad +3*).

Resultaten talar starkt för att handsken BG43862-8 har varit i nära anslutning till skjutvapen då det avfyrats eller har varit i kontakt med skjutvapen eller något annat vapenrelaterat t.ex. patronhylsor (*Grad +3*).

Resultaten talar starkt för att handsken BG43862-10 har varit i nära anslutning till skjutvapen då det avfyrats eller har varit i kontakt med skjutvapen eller något annat vapenrelaterat t.ex. patronhylsor (*Grad +3*).

Handsken BG43862-9 respektive -11

Det är förväntat att inte påvisa några tändsatspartiklar om den alternativa hypotesen är sann. Det bedöms även möjligt att inte påvisa några tändsatspartiklar om huvudhypotesen är sann, bl.a. till följd av väder och vind vid skjutning utomhus, beroende på vilken typ av vapen som avfyrats eller hanterats, hur ingående en hantering av vapen har varit samt beroende på hur respektive handske burits och hanterats sedan skjutningen eller vapenhanteringen. Enstaka tändsatspartiklar kan härröra från kontamination och tillmäts därför ringa värde vid resultatvärderingen.

Slutsats

Resultaten talar varken för eller emot att handsken BG43862-9 eller handsken BG43862-11 har varit i nära anslutning till skjutvapen då det avfyrats eller har varit i kontakt med skjutvapen eller något annat vapenrelaterat t.ex. patronhylsor (*Grad 0*).

Metodik

Följande metodik har använts vid undersökningen: 875*, 769*.

Metodik markerad med asterisk (*) är ackrediterad enligt ISO 17025. För mer information, se polisen.se/forensiskametoder

Undersökningsrelaterad information

Karaktäristiska / icke-karaktäristiska tändsatspartiklar

Vissa grundämnessammansättningar, som ingår i en och samma partikel, bedöms vara karaktäristiska för tändsatspartiklar, d.v.s. dessa typer av sammansättningar bedöms endast förekomma i tändsatspartiklar. Tre kända typer av sammansättningar bedöms internationellt som karaktäristiska för tändsatspartiklar och benämns typ 1-typ 3 i NFC:s utlåtanden. Endast partiklar med karaktäristiska sammansättningar omnämns i texten som tändsatspartiklar.

Sammansättningarna för de karaktäristiska tändsatspartiklarna:

- Typ 1 (bly, barium, antimon)
- Typ 2 (bly, barium, antimon, tenn)
- Typ 3 (bly, barium, antimon, aluminium)

Vidare kan det förekomma tändsatspartiklar med andra sammansättningar som inte betraktas som karaktäristiska för tändsatspartiklar, d.v.s. partiklar med sådana typer av sammansättningar bedöms även kunna förekomma i andra sammanhang än i tändsatspartiklar. Partiklar med sådana typer av sammansättningar omnämns i texten som partiklar. Om partiklarna är säkrade från en patronhylsa omnämns de som tändsatspartiklar.

Sammansättningen bly, barium, kalcium, kisel och tenn samt sammansättningen antimon, tenn, kalium och klor benämns i utlåtandet som typ 4 respektive typ 5 och betraktas (internationellt) inte som karaktäristiska sammansättningar för tändsatspartiklar, d.v.s. dessa typer av sammansättningar bedöms även kunna förekomma i andra sammanhang än i tändsatspartiklar. Laboratoriet har för närvarande ingen kännedom om i vilka andra sammanhang dessa typer av sammansättningar skulle kunna förekomma.

Olika tändsatspartiklar

Att det påvisats olika typer av tändsatspartiklar på undersökta material kan bl.a. bero på s.k. minneseffekter i skjutvapnet. Med minneseffekter menas här att tändsatspartiklar från tidigare avfyrad ammunition följer med ut ur vapnet när vapnet avfyras på nytt med annan ammunition. Andra förklaringar kan vara:

- att olika typer av tändsatspartiklar har hamnat på material vid olika tillfällen
- att det finns flera olika typer av tändsatspartiklar i en och samma ammunition
- att olika ammunition använts.

Polisen

Elektroniskt underskriven av Magnus Larsson 2023-06-16 15:52

Nationellt forensiskt centrum (NFC) 5(7)

Redovisning

Sakkunnigutlåtande

NFC:s ref.nr 2023007809

Uppdragsgivarens ref.nr 5000-K436365-23

Allmän information

Undersökningsuppdraget är värderande. Vid ett sådant uppdrag innehåller slutsatsen uppgift om storleksordningen på resultatvärdet (se rubriken Utlåtandeskala).

Resultatet gäller för materialet så som det inkom till NFC.

I Foresight går att söka efter och få en sammanställning över material och undersökningar i ett K-ärende som hanteras av NFC. Foresight går att nå direkt från Durtvå och TekPro samt via denna länk: foresight.polisen.se/foresight. Alla som har behörighet att se information om ett K-ärende i Durtvå har åtkomst till uppgifterna i Foresight.

Material som delas vid NFC får en indexering av materialbeteckningen. Genom att söka på materialet i Foresight erhålls bl.a. en sammanställning över hur materialet har delats upp, status och var de uppdelade materialen befinner sig.

Materialförteckning

Beteckning i utlåtandet Uppdragsgivarens beteckning Beslags-/Spårmaterialnummer NFC:s materialnummer	**Undersökningsmaterial** Platsbeskrivning Materialhantering
2023-5000-BG43862-10 5702/15813-23/G019 2023-5000-BG43862-10 202300780919	**Handske** Anträffades under soffan i vardagsrummet. Materialet återgår separat
2023-5000-BG43862-11 5702/15813-23/G020 2023-5000-BG43862-11 202300780920	**Handske** Anträffades under soffan i vardagsrummet. Materialet återgår separat
2023-5000-BG43862-3 5702/15813-23/G012 2023-5000-BG43862-3 202300780912	**Handske** Anträffades under soffan i vardagsrummet. Materialet återgår separat
2023-5000-BG43862-4 5702/15813-23/G013 2023-5000-BG43862-4 202300780913	**Handske** Anträffades under soffan i vardagsrummet. Materialet återgår separat
2023-5000-BG43862-5 5702/15813-23/G014 2023-5000-BG43862-5 202300780914	**Handske** Anträffades under soffan i vardagsrummet. Materialet återgår separat
2023-5000-BG43862-6 5702/15813-23/G015 2023-5000-BG43862-6 202300780915	**Handske** Anträffades under soffan i vardagsrummet. Materialet återgår separat

Polisen

Elektroniskt underskriven av Magnus Larsson 2023-06-16 15:52

Nationellt forensiskt centrum (NFC) 6(7)

Redovisning

Sakkunnigutlåtande

NFC:s ref.nr 2023007809

Uppdragsgivarens ref.nr 5000-K436365-23

2023-5000-BG43862-7 5702/15813-23/G016 2023-5000-BG43862-7 202300780916	**Handske** Anträffades under soffan i vardagsrummet. Materialet återgår separat
2023-5000-BG43862-8 5702/15813-23/G017 2023-5000-BG43862-8 202300780917	**Handske** Anträffades under soffan i vardagsrummet. Materialet återgår separat
2023-5000-BG43862-9 5702/15813-23/G018 2023-5000-BG43862-9 202300780918	**Handske** Anträffades under soffan i vardagsrummet. Materialet återgår separat

Handläggning

Handläggare, Undersökning av tändsatspartiklar	Driftställe	För kontakt
förste forensikern Magnus Larsson (ansvarig handläggare) forensikeraspiranten Johanna Hellström forensikeraspiranten Thirza Poot	Nationellt NFC (Linköping)	010-562 82 53
Ärendeansvarig forensiska laboranten Marie Nilsson		För kontakt 0703692096 marie.nilsson@polisen.se

Frågor om undersökningen samt eventuell kallelse till rättegång riktas till ansvarig handläggare, se ovan. Övergripande frågor i ärendet riktas till ärendeansvarig.

Polisen

Elektroniskt underskriven av Magnus Larsson 2023-06-16 15:52

Nationellt forensiskt centrum (NFC) 7(7)

Redovisning

Sakkunnigutlåtande

NFC:s ref.nr 2023007809

Uppdragsgivarens ref.nr 5000-K436365-23

Utlåtandeskala

Skalsteg	Verbalt uttryck i utlåtandet	Förklaring	Resultatvärde (V)
Grad +4	Resultaten talar extremt starkt för att ...	Det bedöms vara minst 1 000 000 gånger mer sannolikt att få dessa resultat om huvudhypotesen är sann än om den alternativa hypotesen är sann.	$1\,000\,000 \leq V$
Grad +3	Resultaten talar starkt för att ...	Det bedöms vara minst 6000 gånger mer sannolikt att få dessa resultat om huvudhypotesen är sann än om den alternativa hypotesen är sann.	$6\,000 \leq V < 1\,000\,000$
Grad +2	Resultaten talar för att ...	Det bedöms vara minst 100 gånger mer sannolikt att få dessa resultat om huvudhypotesen är sann än om den alternativa hypotesen är sann.	$100 \leq V < 6\,000$
Grad +1	Resultaten talar i någon mån för att ...	Det bedöms vara minst 6 gånger mer sannolikt att få dessa resultat om huvudhypotesen är sann än om den alternativa hypotesen är sann.	$6 \leq V < 100$
Grad 0	Resultaten talar varken för eller emot att ...	Det bedöms vara ungefär lika sannolikt att få de erhållna resultaten om huvudhypotesen är sann som om den alternativa hypotesen är sann.	$\frac{1}{6} < V < 6$
Grad -1	Resultaten talar i någon mån för att ... <u>inte</u> ...	Det bedöms vara minst 6 gånger mer sannolikt att få dessa resultat om den <u>alternativa hypotesen</u> är sann än om huvudhypotesen är sann.	$\frac{1}{100} < V \leq \frac{1}{6}$
Grad -2	Resultaten talar för att ... <u>inte</u> ...	Det bedöms vara minst 100 gånger mer sannolikt att få dessa resultat om den <u>alternativa hypotesen</u> är sann än om huvudhypotesen är sann.	$\frac{1}{6\,000} < V \leq \frac{1}{100}$
Grad -3	Resultaten talar starkt för att ... <u>inte</u> ...	Det bedöms vara minst 6000 gånger mer sannolikt att få dessa resultat om den <u>alternativa hypotesen</u> är sann än om huvudhypotesen är sann.	$\frac{1}{1\,000\,000} < V \leq \frac{1}{6\,000}$
Grad -4	Resultaten talar extremt starkt för att ... <u>inte</u> ...	Det bedöms vara minst 1 000 000 gånger mer sannolikt att få dessa resultat om den <u>alternativa hypotesen</u> är sann än om huvudhypotesen är sann.	$V \leq \frac{1}{1\,000\,000}$

Skalan är utarbetad för NFC:s resultatvärdering. Vid resultatvärdering bedöms storleken hos *resultatvärdet*, det vill säga hur mycket resultaten av undersökningen talar för eller emot huvudhypotesen. Storleksordningen hos resultatvärdet avgör skalsteget. Skalstegen visas med tillhörande intervall av resultatvärden (V). Om en av hypoteserna kan uteslutas används inte skalstegen och slutsatsen blir då ett fastställande av faktum.

Polisen

Analysresultat

NFC- DNA, träffrapport och tändsatspartiklar

Signerat av

Signerat datum

Enhet	Diarienr
Region Bergslagen, Grova brott 1 PO Örebro	5000-K436365-23

Originalhandlingens förvaringsplats	Datum	Tid
	2023-06-22	09:03

Involverad personal	Funktion
Johanna Huss	Uppgiftslämnare

Berättelse

Dokument innehållande utklipp från ärende 5000-K22418-23. I det ärendet finns DNA-träff *(Grad +4)* på misstänkt Abdullah Joha.

- Utklipp sakkunnigutlåtande NFC, den 2 maj 2023
- Utklipp träffrapport DNA, NFC, den 2 maj 2023
- Utklipp sakkunnigutlåtande tändsatspartiklar, NFC, den 28 mars 2023

2023-5000-BG2142-19	Montagehandske. Ovanvåning, sovrum. Låg på fåtölj. *Forums materialnr: 202300046912*
DNA	I ett undersökt område (avigsida pekfinger) påvisades DNA. Analysen visar en blandning av DNA. Blandningen utgörs av en huvuddel från en person samt av en mindre del som inte kunde utvärderas. Könskromosombestämningen för huvuddelen av DNA:t visar det normala för en man. Personen vars DNA påvisats benämns *Okänd 4*.
Spår- och DNA-register	DNA-profilen för *Okänd 4* (register-ID: S022224-23) har lagts in i spårregistret och söks mot spår- och DNA-registren. Eventuella sökträffar redovisas separat.

Polisen

Elektroniskt underskriven av Lars Andersson 2023-05-02 16:38

Nationellt forensiskt centrum - NFC 2(3)

Träffrapport dna

Datum	Vårt diarienummer
2023-05-02	2023000469
Ert datum	Er beteckning
2023-01-09	5000-K22418-23

Dna sökprov:

Material:	5703/816-23/G010. Montagehandske
Beteckning:	2023-5000-BG2142-19
Register-ID:	S022224-23
K-nr, myndighet:	5000-K22418-23, Polismyndigheten - Region Bergslagen
Brottskod:	4128 - Grovt vapenbrott, synnerligen grovt vapenbrott, innehav av
NFC:s dnr:	2023000469

Dna träffprov:

Namn:	Abdullah Joha
Personnummer:	20060321-0410
Register-ID:	R009427-23
Personen provtagen i K-nr, myndighet:	5000-K436365-23, Polismyndigheten
Slutsats:	**Resultaten talar extremt starkt för** att DNA:t i sökprovet kommer från Abdullah Joha *(Grad +4)*, om man bortser från möjligheten att det kommer från en nära släkting.
NFC:s träff-ID:	2023001023SP

Material/beslagsnummer	Tändsatspartiklar Typ 1	Tändsatspartiklar Typ 2	Tändsatspartiklar Typ 3	Partiklar av typ 4[1]
Arbetshandskar BG2086-1	3	0	0	0
Montagehandske BG2142-18	61	0	10	0
Montagehandske BG2142-19	60	2	8	1
Montagehandske BG2142-20	133	20	21	2
Montagehandske BG2142-21	100	10	16	3
Montagehandske BG2142-22	117	4	17	0

Polisen

Elektroniskt underskriven av Magnus Larsson 2023-06-29 13:13

Nationellt forensiskt centrum (NFC) 1(8)

Redovisning

Sakkunnigutlåtande

NFC:s ref.nr 2023008119

Uppdragsgivarens ref.nr 5000-K436365-23

Undersökning av tändsatspartiklar

Inledande uppgifter

Uppdragsgivare (myndighet/motsvarande)	Uppdragsgivare (namn och kontaktinformation)	
Polismyndigheten	Jonas Carlsson, Forensiska sektionen Region Bergslagen Örebro	
Utförare	Telefon (NFC:s frontdesk)	NFC:s ärende upprättat
Nationellt forensiskt centrum (NFC)	010-562 80 20	2023-04-20

Ändamål

Ändamålet var att undersöka om det på klädesplaggen BG58543-2 till och med BG58543-7 finns tändsatspartiklar som visar att de har varit i nära anslutning till skjutvapen då det avfyrats eller har varit i kontakt med skjutvapen eller något annat vapenrelaterat, t ex patronhylsor.

Ändamålet är att undersöka om det i väskan BG58543-1 finns tändsatspartiklar som visar att insidan av väskan har varit i nära anslutning till skjutvapen då det avfyrats eller har varit i kontakt med skjutvapen eller något annat vapenrelaterat, t ex patronhylsor.

Ändamålet är också att undersöka om eventuella tändsatspartiklar på ovanstående material har sådan typ av sammansättning som den i tändsatspartiklar från patronhylsorna BG23-1 och BG23-2.

Resultat, värdering och slutsats

Inledande bedömning och urval

Följande ytor på klädesplaggen och väskan säkrades avseende tändsatspartiklar:
Nedre delen av ärmarna samt insidan av fickorna på jackorna BG58543-2 till och med -5 samt BG58543-7 och tröjan BG58543-6.
Utsidan och insidan av väskan BG58543-1.

Patronhylsorna BG23-1 och BG23-2 har tidigare redovisats i utlåtande, daterat 2023-03-28, (NFC dnr 2023000469, K22418-23).

Polisen

Elektroniskt underskriven av Magnus Larsson 2023-06-29 13:13

Nationellt forensiskt centrum (NFC) 2(8)

Redovisning

Sakkunnigutlåtande

NFC:s ref.nr 2023008119

Uppdragsgivarens ref.nr 5000-K436365-23

Resultat

Tabell 1: Resultatsammanställning

Med X avses den sammansättning som huvudsakligen påvisats i tändsatspartiklar från patronhylsorna.
Med (X) avses sammansättning i tändsatspartiklar som påvisades till mindre del i patronhylsorna.

Material/beslagsnummer	Tändsatspartiklar Typ 1	Tändsatspartiklar Typ 2	Tändsatspartiklar Typ 3	Partiklar av typ 4[1]	Partiklar av typ 5[1]
Jacka BG58543-2 *fickor*	0	0	0	0	0
Jacka (86%) BG58543-2 *ärmar*	2	1	0	0	0
Jacka BG58543-3 *fickor*	0	0	0	0	0
Jacka BG58543-3 *ärmar*	0	1	0	0	0
Jacka BG58543-4 *fickor*	0	0	0	0	0
Jacka BG58543-4 *ärmar*	0	1	0	0	1
Jacka BG58543-5 *fickor*	0	0	0	0	0
Jacka BG58543-5 *ärmar*	0	0	0	0	0
Tröja BG58543-6 *fickor*	0	0	0	0	0
Tröja BG58543-6 *ärmar*	3	3	1	1	0
Jacka BG58543-7 *fickor*	3	1	2	0	0
Jacka BG58543-7 *ärmar*	2	3	2	0	2
Väska BG58543-1 *utsida*	0	0	0	0	0
Väska BG58543-1 *insida*	0	0	0	0	0
Patronhylsa BG23-1 *urskrap*	X		(X)		
Patronhylsa BG23-2 *urskrap*		X		X	

[1] *Sammansättningarna på partiklarna bedöms som icke-karaktäristik för tändsatspartiklar. Se "Undersökningsrelaterad information".*

Klädesplagg

Resultatvärdering
Vid värderingen av resultaten har följande hypoteser använts för respektive plagg:

Huvudhypotes: Klädesplagget har varit i nära anslutning till skjutvapen då det avfyrats eller har varit i kontakt med skjutvapen eller något annat vapenrelaterat, t ex patronhylsor.

Alternativhypotes: Klädesplagget har inte varit i nära anslutning till skjutvapen då det avfyrats och har inte heller varit i kontakt med skjutvapen eller något annat vapenrelaterat, t ex patronhylsor.

Jackorna BG58543-2 till och med BG58543-4
Det bedöms möjligt att få ovanstående resultat om huvudhypotesen är sann, bl.a. beroende på vapentyp, väder och vind samt hur jackorna har hanterats/burits efter skjutning eller hantering av skjutvapen. Det bedöms ungefär lika sannolikt att få dessa resultat om den alternativa hypotesen är sann. Enstaka tändsatspartiklar kan härröra från kontamination och tillmäts därför ringa värde vid resultatvärderingen.

Jackan BG58543-5
Det är förväntat att inte påvisa några tändsatspartiklar om den alternativa hypotesen är sann. Det bedöms även möjligt att få ovanstående resultat om huvudhypotesen är sann, bl.a. vid skjutning utomhus till följd av väder och vind och beroende på vilken typ av vapen som avfyrats samt hur jackan har hanterats/burits efter avfyrande/hantering av skjutvapen.

Tröjan BG58543-6
Det bedöms möjligt att få ovanstående resultat om huvudhypotesen är sann. Det bedöms något mindre sannolikt att få dessa resultat om den alternativa hypotesen är sann. Karaktäristiska tändsatspartiklar bedöms normalt inte förekomma på plagg som inte haft med något vapenrelaterat att göra.

Jackan BG58543-7
Det bedöms möjligt att få de erhållna resultaten om huvudhypotesen är sann. Det bedöms mindre sannolikt att få de erhållna resultaten om den alternativa hypotesen är sann. De påvisade tändsatspartiklarna har flera olika typer av sammansättningar som bedöms vara karaktäristiska för tändsatspartiklar, d.v.s. sådana sammansättningar bedöms inte förekomma i andra sammanhang än i tändsatspartiklar. Ett så stort antal tändsatspartiklar bedöms normalt inte förekomma på plagg som inte har haft med något vapenrelaterat att göra.

Väska

Resultatvärdering
Vid värderingen av resultaten har följande hypoteser använts:
Huvudhypotes: Insidan av väskan har varit i nära anslutning till skjutvapen då det avfyrats eller har varit i kontakt med skjutvapen eller något annat vapenrelaterat, t ex patronhylsor.

Alternativhypotes: Insidan av väskan har inte varit i nära anslutning till skjutvapen då det avfyrats och har inte heller varit i kontakt med skjutvapen eller något annat vapenrelaterat, t ex patronhylsor.

Det är förväntat att få dessa resultat om den alternativa hypotesen är sann. Det bedöms även möjligt att få ovanstående resultat om huvudhypotesen är sann, bl.a. beroende på hur ingående kontakten med skjutvapen/vapenrelaterat material har varit, skjutvapnets skick (nyligen avfyrat eller inte, nyligen rengjort eller inte) samt om väskan har rengjorts efter skjutningen/vapenkontakten.

Slutsats
Resultaten talar varken för eller emot att insidan av väskan BG58543-1 har varit i nära anslutning till skjutvapen då det avfyrats eller har varit i kontakt med skjutvapen eller något annat vapenrelaterat t.ex. patronhylsor (*Grad 0*).

Resultaten talar varken för eller emot att klädesplaggen BG58543-2 till och med BG58543-5 har varit i nära anslutning till skjutvapen då det avfyrats eller har varit i kontakt med skjutvapen eller något annat vapenrelaterat t.ex. patronhylsor (*Grad 0*).

Resultaten talar i någon mån för att klädesplagget BG58543-6 har varit i nära anslutning till skjutvapen då det avfyrats eller har varit i kontakt med skjutvapen eller något annat vapenrelaterat t.ex. patronhylsor (*Grad +1*).

Resultaten talar för att klädesplagget BG58543-7 har varit i nära anslutning till skjutvapen då det avfyrats eller har varit i kontakt med skjutvapen eller något annat vapenrelaterat t.ex. patronhylsor (*Grad +2*).

För jämförelse av sammansättningar av tändsatspartiklar/partiklar som påvisats på proverna säkrade från klädesplaggen mot de typer av sammansättningar som påvisades i tändsatspartiklar från patronhylsorna BG23-1 och BG23-2, se tabell 1. Tändsatspartiklar/partiklar kan dock inte bindas till specifika patronhylsor.

Metodik

Följande metodik har använts vid undersökningen: 875*, 769*

Metodik markerad med asterisk (*) är ackrediterad enligt ISO 17025. För mer information, se polisen.se/forensiskametoder

Undersökningsrelaterad information

Tändsatspartiklar

Att det påvisats olika typer av tändsatspartiklar på undersökta material kan bl.a. bero på s.k. minneseffekter i skjutvapnet. Med minneseffekter menas här att tändsatspartiklar från tidigare avfyrad ammunition följer med ut ur vapnet när vapnet avfyras på nytt med annan ammunition. Andra förklaringar kan vara:

- att olika typer av tändsatspartiklar har hamnat på material vid olika tillfällen
- att det finns flera olika typer av tändsatspartiklar i en och samma ammunition
- att olika ammunition använts.

Vissa grundämnessammansättningar, som ingår i en och samma partikel, bedöms vara karaktäristiska för tändsatspartiklar, d.v.s. dessa typer av sammansättningar bedöms endast förekomma i tändsatspartiklar. Tre kända typer av sammansättningar bedöms internationellt som karaktäristiska för tändsatspartiklar och benämns typ 1-typ 3 i NFC:s utlåtanden. Endast partiklar med karaktäristiska sammansättningar omnämns i texten som tändsatspartiklar.

Sammansättningarna för de karaktäristiska tändsatspartiklarna:
Typ 1 (bly, barium, antimon)
Typ 2 (bly, barium, antimon, tenn)
Typ 3 (bly, barium, antimon, aluminium)

Vidare kan det förekomma tändsatspartiklar med andra sammansättningar som inte betraktas som karaktäristiska för tändsatspartiklar, d.v.s. partiklar med sådana typer av sammansättningar bedöms även kunna förekomma i andra sammanhang än i tändsatspartiklar. Partiklar med sådana typer av sammansättningar omnämns i texten som partiklar. Om partiklarna är säkrade från en patronhylsa omnämns de som tändsatspartiklar.

Sammansättningen bly, barium, kalcium, kisel och tenn benämns i utlåtandet som typ 4 och sammansättningen antimon, tenn, kalium och klor benämns som typ 5. Dessa sammansättningar betraktas (internationellt) inte som karaktäristiska sammansättningar för tändsatspartiklar, d.v.s. dessa typer av sammansättningar bedöms även kunna förekomma i andra sammanhang än i tändsatspartiklar. Laboratoriet har för närvarande ingen kännedom om i vilka andra sammanhang dessa typer av sammansättningar skulle kunna förekomma.

Allmän information

Undersökningsuppdraget är värderande. Vid ett sådant uppdrag innehåller slutsatsen uppgift om storleksordningen på resultatvärdet (se rubriken Utlåtandeskala).

Polisen

Elektroniskt underskriven av Magnus Larsson 2023-06-29 13:13

Nationellt forensiskt centrum (NFC) 6(8)

Redovisning

Sakkunnigutlåtande

NFC:s ref.nr 2023008119

Uppdragsgivarens ref.nr 5000-K436365-23

Resultatet gäller för materialet så som det inkom till NFC.

I Foresight går att söka efter och få en sammanställning över material och undersökningar i ett K-ärende som hanteras av NFC. Foresight går att nå direkt från Durtvå och TekPro samt via denna länk: foresight.polisen.se/foresight. Alla som har behörighet att se information om ett K-ärende i Durtvå har åtkomst till uppgifterna i Foresight.

Material som delas vid NFC får en indexering av materialbeteckningen. Genom att söka på materialet i Foresight erhålls bl.a. en sammanställning över hur materialet har delats upp, status och var de uppdelade materialen befinner sig.

Materialförteckning

Beteckning i utlåtandet Uppdragsgivarens beteckning Beslags-/Spårmaterialnummer NFC:s materialnummer	**Undersökningsmaterial** Platsbeskrivning Materialhantering
2023-5000-BG23-1 5702/1-23/G001 2023-5000-BG23-1 202300005401	**Patronhylsa (A), Sellier&Bellot 9x19 mm** Trottoar/gågata framför Nikolaikyrkan Materialet är införlivat
2023-5000-BG23-2 5702/1-23/G002 2023-5000-BG23-2 202300005402	**Patronhylsa (C), 9x19mm Parabellum (militär) 070, 7 7** Gräsyta bredvid träd framför Nikolaikyrkan Materialet är införlivat
2023-5000-BG58543-1 2023-5000-BG58543-1 2023-5000-BG58543-1 202300811939	**Väska** Svart väska, låg på golv i sovrum invid säng Materialet återgår
2023-5000-BG58543-2 2023-5000-BG58543-2 2023-5000-BG58543-2 202300811940	**Jacka** Hängde på krok i hallen innanför ytterdörr Materialet återgår
2023-5000-BG58543-3 2023-5000-BG58543-3 2023-5000-BG58543-3 202300811941	**Jacka** Hängde på stol i vardagsrum Materialet återgår
2023-5000-BG58543-4 2023-5000-BG58543-4 2023-5000-BG58543-4 202300811942	**Jacka** Hängde på stol i vardagsrum Materialet återgår
2023-5000-BG58543-5 2023-5000-BG58543-5 2023-5000-BG58543-5 202300811943	**Jacka** I sovrum, på golvet invid sängen Materialet återgår

Polisen

Elektroniskt underskriven av Magnus Larsson 2023-06-29 13:13

Nationellt forensiskt centrum (NFC) 7(8)

Redovisning

Sakkunnigutlåtande

NFC:s ref.nr 2023008119

Uppdragsgivarens ref.nr 5000-K436365-23

2023-5000-BG58543-6 2023-5000-BG58543-6 2023-5000-BG58543-6 202300811944	**Tröja** I sovrum på golvet invid säng Materialet återgår
2023-5000-BG58543-7 2023-5000-BG58543-7 2023-5000-BG58543-7 202300811945	**Jacka** I sovrum, på byrå Materialet återgår

Handläggning

Handläggare, Undersökning av tändsatspartiklar	Driftställe	För kontakt
förste forensikern Magnus Larsson (ansvarig handläggare) forensiske generalisten Lars Jaeger	Nationellt NFC (Linköping)	010-562 82 53
Ärendeansvarig forensikern Mette Björnskiöld		För kontakt 010-562 81 92 mette.bjornskiold@polisen.se

Frågor om undersökningen samt eventuell kallelse till rättegång riktas till ansvarig handläggare, se ovan. Övergripande frågor i ärendet riktas till ärendeansvarig.

Polisen

Elektroniskt underskriven av Magnus Larsson 2023-06-29 13:13

Nationellt forensiskt centrum (NFC) 8(8)

Redovisning

Sakkunnigutlåtande

NFC:s ref.nr 2023008119

Uppdragsgivarens ref.nr 5000-K436365-23

Utlåtandeskala

Skalsteg	Verbalt uttryck i utlåtandet	Förklaring	Resultatvärde (V)
Grad +4	Resultaten talar extremt starkt för att ...	Det bedöms vara minst 1 000 000 gånger mer sannolikt att få dessa resultat om huvudhypotesen är sann än om den alternativa hypotesen är sann.	$1\,000\,000 \leq V$
Grad +3	Resultaten talar starkt för att ...	Det bedöms vara minst 6000 gånger mer sannolikt att få dessa resultat om huvudhypotesen är sann än om den alternativa hypotesen är sann.	$6\,000 \leq V < 1\,000\,000$
Grad +2	Resultaten talar för att ...	Det bedöms vara minst 100 gånger mer sannolikt att få dessa resultat om huvudhypotesen är sann än om den alternativa hypotesen är sann.	$100 \leq V < 6\,000$
Grad +1	Resultaten talar i någon mån för att ...	Det bedöms vara minst 6 gånger mer sannolikt att få dessa resultat om huvudhypotesen är sann än om den alternativa hypotesen är sann.	$6 \leq V < 100$
Grad 0	Resultaten talar varken för eller emot att ...	Det bedöms vara ungefär lika sannolikt att få de erhållna resultaten om huvudhypotesen är sann som om den alternativa hypotesen är sann.	$\frac{1}{6} < V < 6$
Grad -1	Resultaten talar i någon mån för att ... <u>inte</u> ...	Det bedöms vara minst 6 gånger mer sannolikt att få dessa resultat om den <u>alternativa hypotesen</u> är sann än om huvudhypotesen är sann.	$\frac{1}{100} < V \leq \frac{1}{6}$
Grad -2	Resultaten talar för att ... <u>inte</u> ...	Det bedöms vara minst 100 gånger mer sannolikt att få dessa resultat om den <u>alternativa hypotesen</u> är sann än om huvudhypotesen är sann.	$\frac{1}{6\,000} < V \leq \frac{1}{100}$
Grad -3	Resultaten talar starkt för att ... <u>inte</u> ...	Det bedöms vara minst 6000 gånger mer sannolikt att få dessa resultat om den <u>alternativa hypotesen</u> är sann än om huvudhypotesen är sann.	$\frac{1}{1\,000\,000} < V \leq \frac{1}{6\,000}$
Grad -4	Resultaten talar extremt starkt för att ... <u>inte</u> ...	Det bedöms vara minst 1 000 000 gånger mer sannolikt att få dessa resultat om den <u>alternativa hypotesen</u> är sann än om huvudhypotesen är sann.	$V \leq \frac{1}{1\,000\,000}$

Skalan är utarbetad för NFC:s resultatvärdering. Vid resultatvärdering bedöms storleken hos *resultatvärdet*, det vill säga hur mycket resultaten av undersökningen talar för eller emot huvudhypotesen. Storleksordningen hos resultatvärdet avgör skalsteget. Skalstegen visas med tillhörande intervall av resultatvärden (V). Om en av hypoteserna kan uteslutas används inte skalstegen och slutsatsen blir då ett fastställande av faktum.

RÄTTSMEDICINALVERKET

RAPPORT
2023-05-08

Dnr: K2023-V01218
Ert nr: 5000-K436365-23

Uppdraget inkom: 2023-04-17
Ärendet registrerades: 2023-04-21

Polisen region Bergslagen
Utredningssektion PO Örebro
Box 1804
701 18 ÖREBRO

Rättskemisk undersökning - Slutsvar

Ärendeuppgifter

Personnummer	Namn	Kod eller referensnummer
20060321-0410	Abdullah Joha	Ej angivet

Inkommet provmaterial

Material	ProvID	Ankomstdatum	Provtagningsdatum	Provtagningstid
Urin	BZV101D	2023-04-21	2023-04-17	15:30
Urin	BZV101E	2023-04-21	2023-04-17	15:30

Analysresultat

Substans	Resultat	Material	ProvID	Metod	
Nya psykoaktiva substanser (NPS)	Ej påvisat	Urin	BZV101D	T006	
Sömnmedel och lugnande medel	Ej påvisat	Urin	BZV101D	L006	A
Tetrahydrocannabinolsyra (THC-COOH)	0.058 µg/ml	Urin	BZV101D	L042	A
Amfetaminer	Ej påvisat	Urin	BZV101E	I033	A
Opiater	Ej påvisat	Urin	BZV101E	I034	A
Kokainmetaboliter	Ej påvisat	Urin	BZV101E	I036	A
Buprenorfin	Ej påvisat	Urin	BZV101E	I037	A
Tramadol	Ej påvisat	Urin	BZV101E	I038	A
Oxikodon	Ej påvisat	Urin	BZV101E	I039	A
Metadon	Ej påvisat	Urin	BZV101E	I040	A
Fentanyl	Ej påvisat	Urin	BZV101E	I041	A
MDMA-analoger	Ej påvisat	Urin	BZV101E	I042	A
Ritalinsyra	Ej påvisat	Urin	BZV101E	I043	A
Pregabalin	Ej påvisat	Urin	BZV101E	I044	A
Gamma-hydroxi-butyrat (GHB)	Ej påvisat	Urin	BZV101E	I045	A
LSD	Ej påvisat	Urin	BZV101E	I046	

A: Substanser som ingår i ackreditering.

Denna rapport bör endast återges i sin helhet.

Rättsmedicinalverket - Rättskemi Linköping
Artillerigatan 12, 587 58 Linköping
Telefon vx: 010-483 41 00 - Fax: 010-483 41 99
E-post: rkali@rmv.se - www.rmv.se

SWEDAC ACKREDITERING
Ackred. nr. 1378
Provning
ISO/IEC 17025

RÄTTSMEDICINALVERKET

RAPPORT
2023-05-08

Dnr: K2023-V01218
Ert nr: 5000-K436365-23

Analysresultat

Substans	Resultat	Material	ProvID	Metod	
Kreatinin	1.4 mg/ml	Urin	BZV101E	I049	A

A: Substanser som ingår i ackreditering.

Kreatinin är en kroppsegen substans som utsöndras i urinen.

Information om substanser

Tetrahydrocannabinolsyra är inte klassad som narkotika i Sverige. Tetrahydrocannabinolsyra bildas i kroppen efter intag av tetrahydrocannabinol. Tetrahydrocannabinol är klassad som narkotika (LVFS 2011:10, förteckning I).

Denna rapport är elektroniskt överförd och godkänd 2023-05-08 15:08:09

Substanser som ingår i ackrediteringen markeras med ett A vid metodkoden. För information om våra metoder hänvisar vi till analyslistan på vår hemsida **www.rmv.se** och för information om läkemedel i Sverige se, **www.FASS.se.** Vid ersättningsskyldighet enligt 31 kap. 1 § rättegångsbalken är taxan för Rättsmedicinalverkets analyskostnader 1 300 kronor (se HSLF-FS 2022:67).

Resultaten gäller för prov såsom de har mottagits av laboratoriet.

Denna rapport bör endast återges i sin helhet.

Rättsmedicinalverket - Rättskemi Linköping
Artillerigatan 12, 587 58 Linköping
Telefon vx: 010-483 41 00 - Fax: 010-483 41 99
E-post: rkali@rmv.se - www.rmv.se

SWEDAC ACKREDITERING
Ackred. nr. 1378
Provning
ISO/IEC 17025

RÄTTSMEDICINALVERKET
RÄTTSKEMI LINKÖPING

Artillerigatan 12, 587 58 Linköping
Telefon växel: 010-483 41 00
Fax: 010-483 41 99
E-post: rkali@rmv.se
www.rmv.se

DOKUMENTTYP
Informationsblad

Informationsblad om cannabis

Tetrahydrocannabinol (THC) är den aktiva substansen i hasch, marijuana och andra cannabispreparat. THC uppvisar stora variationer i upptag, nedbrytning och eliminering. Vid rökning av cannabis tas THC snabbt upp i kroppen och omvandlas till flera nedbrytningsprodukter, så kallade metaboliter. I blod mäts THC samt metaboliterna tetrahydrocannabinolsyra (kan förkortat skrivas THC-syra eller THC-COOH) och 11-hydroxi-tetrahydrocannabinol (11-hydroxi-THC). I urin mäts endast metaboliten THC-syra. THC är klassad som narkotika (LVFS 2011:10, förteckning I) medan metaboliterna 11-hydroxi-THC och THC-syra *inte* är klassade som narkotika.
Informationsbladet syftar till att ge information kring påvisandetider i blod och urin samt om passiv rökning av cannabis. De figurer som ingår är endast exempel och kan användas som vägledning vid en allmän bedömning av analysresultat. Vid frågor angående tolkning av enskilda fall kontakta laboratoriet.

Påvisandetid i blod

THC omfördelas fort i kroppen och efter avslutad rökning sker därför en snabb minskning av blodkoncentrationen (Figur 1). Redan några timmar efter intaget är koncentrationen låg. Efter *enstaka intag* kan THC påvisas i blodet upp till cirka ett dygn. Vid *kraftigt missbruk* under lång tid lagras det i kroppen och påvisandetiden förlängs avsevärt. Koncentrationer över 0,0010 mikrogram per gram blod har uppmätts hos tunga missbrukare upp till två veckor efter avslutat intag. Påvisandetiden för 11-hydroxi-THC är jämförbar med THC efter *enstaka intag* men kortare efter *kraftigt missbruk*. Påvisandetiden för metaboliten THC-syra är några dygn längre än för THC efter *enstaka intag* och någon vecka längre efter *kraftigt missbruk*. Analysmetodens tröskelvärden för positivt resultat är 0,0003 mikrogram per gram blod för THC och 11-hydroxi-THC samt 0,003 mikrogram THC-syra per gram blod.

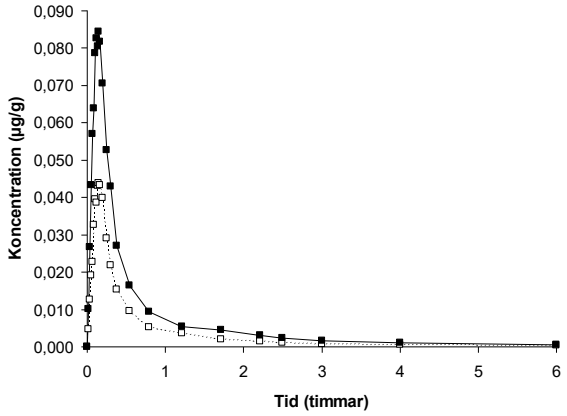

Figur 1. Exempel på eliminering av THC i blod efter enstaka intag av 16 mg (□) respektive 34 mg (■).

RÄTTSMEDICINALVERKET
RÄTTSKEMI LINKÖPING

Artillerigatan 12, 587 58 Linköping
Telefon växel: 010-483 41 00
Fax: 010-483 41 99
E-post: rkali@rmv.se
www.rmv.se

DOKUMENTTYP
Informationsblad

Påvisandetid för THC-syra i urin

Utsöndringen av THC-syra i urin efter avslutad rökning är bland annat beroende av graden av missbruk. Generellt kan sägas att när den högsta halten uppnåtts i urinen sjunker den till en början snabbt. Därefter övergår utsöndringen i en fas då mindre mängd utsöndras per tidsenhet. Detta illustreras nedan i två fall efter enstaka intag respektive efter kraftigt missbruk (Figur 2).

Vid *enstaka intag* kan man spåra THC-syra i urinen upp till en vecka.
Vid *kraftigt missbruk* under lång tid kan låga halter påvisas flera veckor efter avslutat intag.
Analysmetodens tröskelvärde för positivt resultat är 0,01 mikrogram THC-syra per milliliter urin.

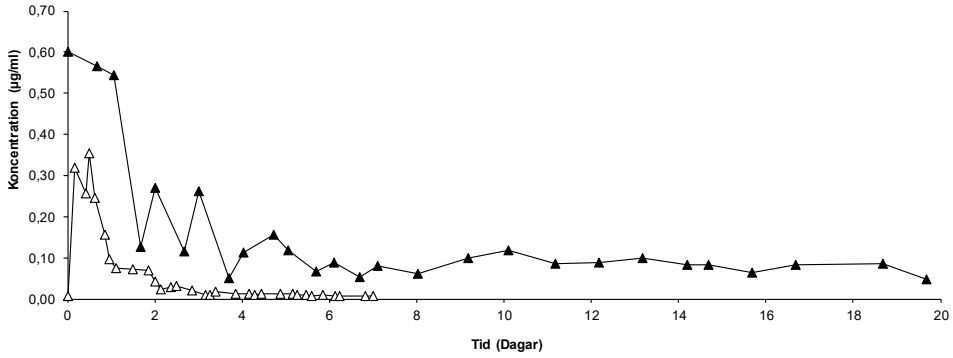

Figur 2. Exempel på utsöndring av THC-syra efter enstaka (Δ) respektive dagligt (▲) intag av THC.

Passiv rökning av cannabis

Experimentella studier har visat att det är möjligt att få i sig THC via passiv rökning. Utrymmets storlek och ventilation samt exponeringstid och mängden som röks är viktiga faktorer. Ytterligare en viktig faktor är när provet är taget i förhållande till exponeringstillfället. Generellt kan sägas att i situationer där man vistats i en lägenhet där andra röker cannabis är det inte troligt att uppnå halter av THC i blodet som är mätbara någon timme efter avslutad exponering eller att i urinen uppnå halter som överstiger metodens tröskelvärde. Under extrema förhållanden, t ex ett litet oventilerat utrymme där omfattande cannabisrökning pågår, är det möjligt att uppnå halter i storleksordningen 0,05 mikrogram THC-syra per ml urin.

RÄTTSMEDICINALVERKET

RAPPORT
2023-05-08

Dnr: K2023-V01220
Ert nr: 5000-K436365-23

Uppdraget inkom: 2023-04-17
Ärendet registrerades: 2023-04-21

Polisen region Bergslagen
Utredningssektion PO Örebro
Box 1804
701 18 ÖREBRO

Rättskemisk undersökning - Slutsvar

Ärendeuppgifter

Personnummer	Namn	Kod eller referensnummer
20060918-2415	Milad Safdari	Ej angivet

Inkommet provmaterial

Material	ProvID	Ankomstdatum	Provtagningsdatum	Provtagningstid
Urin	BZV097D	2023-04-21	2023-04-17	15:18
Urin	BZV097E	2023-04-21	2023-04-17	15:18

Analysresultat

Substans	Resultat	Material	ProvID	Metod	
Nya psykoaktiva substanser (NPS)	Ej påvisat	Urin	BZV097D	T006	
Sömnmedel och lugnande medel	Ej påvisat	Urin	BZV097D	L006	A
Tetrahydrocannabinolsyra (THC-COOH)	0.018 µg/ml	Urin	BZV097D	L042	A
Amfetaminer	Ej påvisat	Urin	BZV097D	I033	A
Opiater	Ej påvisat	Urin	BZV097D	I034	A
Kokainmetaboliter	Ej påvisat	Urin	BZV097D	I036	A
Buprenorfin	Ej påvisat	Urin	BZV097D	I037	A
Tramadol	Ej påvisat	Urin	BZV097D	I038	A
Oxikodon	Ej påvisat	Urin	BZV097D	I039	A
Metadon	Ej påvisat	Urin	BZV097D	I040	A
Fentanyl	Ej påvisat	Urin	BZV097D	I041	A
MDMA-analoger	Ej påvisat	Urin	BZV097D	I042	A
Ritalinsyra	Ej påvisat	Urin	BZV097D	I043	A
Pregabalin	Ej påvisat	Urin	BZV097D	I044	A
Gamma-hydroxi-butyrat (GHB)	Ej påvisat	Urin	BZV097D	I045	A
LSD	Ej påvisat	Urin	BZV097D	I046	

A: Substanser som ingår i ackreditering.

Denna rapport bör endast återges i sin helhet.

Rättsmedicinalverket - Rättskemi Linköping
Artillerigatan 12, 587 58 Linköping
Telefon vx: 010-483 41 00 - Fax: 010-483 41 99
E-post: rkali@rmv.se - www.rmv.se

SWEDAC ACKREDITERING
Ackred. nr. 1378
Provning
ISO/IEC 17025

RÄTTSMEDICINALVERKET

RAPPORT
2023-05-08

Dnr: K2023-V01220
Ert nr: 5000-K436365-23

Analysresultat

Substans	Resultat	Material	ProvID	Metod	
Kreatinin	1.7 mg/ml	Urin	BZV097D	I049	A

A: Substanser som ingår i ackreditering.

Kreatinin är en kroppsegen substans som utsöndras i urinen.

Information om substanser

Tetrahydrocannabinolsyra är inte klassad som narkotika i Sverige. Tetrahydrocannabinolsyra bildas i kroppen efter intag av tetrahydrocannabinol. Tetrahydrocannabinol är klassad som narkotika (LVFS 2011:10, förteckning I).

Denna rapport är elektroniskt överförd och godkänd 2023-05-08 15:06:47

Substanser som ingår i ackrediteringen markeras med ett A vid metodkoden. För information om våra metoder hänvisar vi till analyslistan på vår hemsida **www.rmv.se** och för information om läkemedel i Sverige se, **www.FASS.se.** Vid ersättningsskyldighet enligt 31 kap. 1 § rättegångsbalken är taxan för Rättsmedicinalverkets analyskostnader 1 300 kronor (se HSLF-FS 2022:67).

Resultaten gäller för prov såsom de har mottagits av laboratoriet.

Denna rapport bör endast återges i sin helhet.

Rättsmedicinalverket - Rättskemi Linköping
Artillerigatan 12, 587 58 Linköping
Telefon vx: 010-483 41 00 - Fax: 010-483 41 99
E-post: rkali@rmv.se - www.rmv.se

SWEDAC ACKREDITERING
Ackred. nr. 1378
Provning
ISO/IEC 17025

RÄTTSMEDICINALVERKET
RÄTTSKEMI LINKÖPING

Artillerigatan 12, 587 58 Linköping
Telefon växel: 010-483 41 00
Fax: 010-483 41 99
E-post: rkali@rmv.se
www.rmv.se

DOKUMENTTYP
Informationsblad

Informationsblad om cannabis

Tetrahydrocannabinol (THC) är den aktiva substansen i hasch, marijuana och andra cannabispreparat. THC uppvisar stora variationer i upptag, nedbrytning och eliminering. Vid rökning av cannabis tas THC snabbt upp i kroppen och omvandlas till flera nedbrytningsprodukter, så kallade metaboliter. I blod mäts THC samt metaboliterna tetrahydrocannabinolsyra (kan förkortat skrivas THC-syra eller THC-COOH) och 11-hydroxi-tetrahydrocannabinol (11-hydroxi-THC). I urin mäts endast metaboliten THC-syra. THC är klassad som narkotika (LVFS 2011:10, förteckning I) medan metaboliterna 11-hydroxi-THC och THC-syra *inte* är klassade som narkotika.
Informationsbladet syftar till att ge information kring påvisandetider i blod och urin samt om passiv rökning av cannabis. De figurer som ingår är endast exempel och kan användas som vägledning vid en allmän bedömning av analysresultat. Vid frågor angående tolkning av enskilda fall kontakta laboratoriet.

Påvisandetid i blod

THC omfördelas fort i kroppen och efter avslutad rökning sker därför en snabb minskning av blodkoncentrationen (Figur 1). Redan några timmar efter intaget är koncentrationen låg. Efter *enstaka intag* kan THC påvisas i blodet upp till cirka ett dygn. Vid *kraftigt missbruk* under lång tid lagras det i kroppen och påvisandetiden förlängs avsevärt. Koncentrationer över 0,0010 mikrogram per gram blod har uppmätts hos tunga missbrukare upp till två veckor efter avslutat intag. Påvisandetiden för 11-hydroxi-THC är jämförbar med THC efter *enstaka intag* men kortare efter *kraftigt missbruk*. Påvisandetiden för metaboliten THC-syra är några dygn längre än för THC efter *enstaka intag* och någon vecka längre efter *kraftigt missbruk*. Analysmetodens tröskelvärden för positivt resultat är 0,0003 mikrogram per gram blod för THC och 11-hydroxi-THC samt 0,003 mikrogram THC-syra per gram blod.

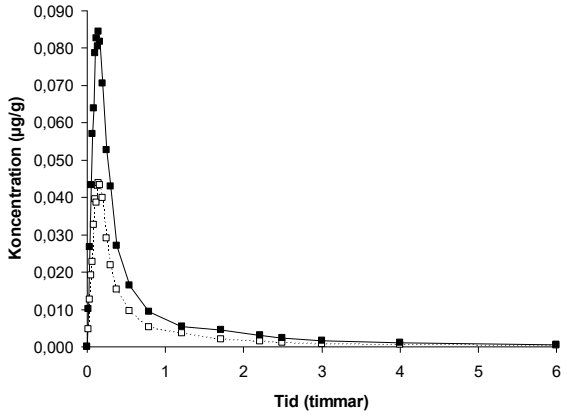

Figur 1. Exempel på eliminering av THC i blod efter enstaka intag av 16 mg (□) respektive 34 mg (■).

RÄTTSMEDICINALVERKET
RÄTTSKEMI LINKÖPING

Artillerigatan 12, 587 58 Linköping
Telefon växel: 010-483 41 00
Fax: 010-483 41 99
E-post: rkali@rmv.se
www.rmv.se

DOKUMENTTYP
Informationsblad

Påvisandetid för THC-syra i urin

Utsöndringen av THC-syra i urin efter avslutad rökning är bland annat beroende av graden av missbruk. Generellt kan sägas att när den högsta halten uppnåtts i urinen sjunker den till en början snabbt. Därefter övergår utsöndringen i en fas då mindre mängd utsöndras per tidsenhet. Detta illustreras nedan i två fall efter enstaka intag respektive efter kraftigt missbruk (Figur 2).

Vid *enstaka intag* kan man spåra THC-syra i urinen upp till en vecka.
Vid *kraftigt missbruk* under lång tid kan låga halter påvisas flera veckor efter avslutat intag.
Analysmetodens tröskelvärde för positivt resultat är 0,01 mikrogram THC-syra per milliliter urin.

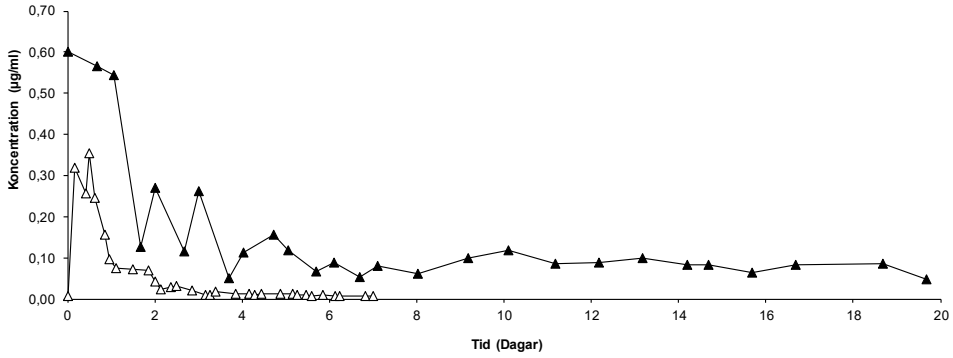

Figur 2. Exempel på utsöndring av THC-syra efter enstaka (Δ) respektive dagligt (▲) intag av THC.

Passiv rökning av cannabis

Experimentella studier har visat att det är möjligt att få i sig THC via passiv rökning. Utrymmets storlek och ventilation samt exponeringstid och mängden som röks är viktiga faktorer. Ytterligare en viktig faktor är när provet är taget i förhållande till exponeringstillfället. Generellt kan sägas att i situationer där man vistats i en lägenhet där andra röker cannabis är det inte troligt att uppnå halter av THC i blodet som är mätbara någon timme efter avslutad exponering eller att i urinen uppnå halter som överstiger metodens tröskelvärde. Under extrema förhållanden, t ex ett litet oventilerat utrymme där omfattande cannabisrökning pågår, är det möjligt att uppnå halter i storleksordningen 0,05 mikrogram THC-syra per ml urin.

RÄTTSMEDICINALVERKET

RAPPORT
2023-05-10

Dnr: K2023-V01219
Ert nr: 5000-K436365-23

Uppdraget inkom: 2023-04-17
Ärendet registrerades: 2023-04-21

Polisen region Bergslagen
Utredningssektion PO Örebro
Box 1804
701 18 ÖREBRO

Rättskemisk undersökning - Slutsvar

Ärendeuppgifter

Personnummer	Namn	Kod eller referensnummer
20041212-3952	Ayman Mohamed Ali	Ej angivet

Inkommet provmaterial

Material	ProvID	Ankomstdatum	Provtagningsdatum	Provtagningstid
Urin	BZV099D	2023-04-21	2023-04-17	16:46
Urin	BZV099E	2023-04-21	2023-04-17	16:46

Analysresultat

Substans	Resultat	Material	ProvID	Metod	
Nya psykoaktiva substanser (NPS)	Ej påvisat	Urin	BZV099D	T006	
Sömnmedel och lugnande medel	Ej påvisat	Urin	BZV099D	L006	A
Tetrahydrocannabinolsyra (THC-COOH)	0.053 µg/ml	Urin	BZV099D	L042	A
Amfetaminer	Ej påvisat	Urin	BZV099D	I033	A
Opiater	Ej påvisat	Urin	BZV099D	I034	A
Kokainmetaboliter	Ej påvisat	Urin	BZV099D	I036	A
Buprenorfin	Ej påvisat	Urin	BZV099D	I037	A
Tramadol	Ej påvisat	Urin	BZV099D	I038	A
Oxikodon	Ej påvisat	Urin	BZV099D	I039	A
Metadon	Ej påvisat	Urin	BZV099D	I040	A
Fentanyl	Ej påvisat	Urin	BZV099D	I041	A
MDMA-analoger	Ej påvisat	Urin	BZV099D	I042	A
Ritalinsyra	Ej påvisat	Urin	BZV099D	I043	A
Pregabalin	Ej påvisat	Urin	BZV099D	I044	A
Gamma-hydroxi-butyrat (GHB)	Ej påvisat	Urin	BZV099D	I045	A
LSD	Ej påvisat	Urin	BZV099D	I046	

A: Substanser som ingår i ackreditering.

Denna rapport bör endast återges i sin helhet.

Rättsmedicinalverket - Rättskemi Linköping
Artillerigatan 12, 587 58 Linköping
Telefon vx: 010-483 41 00 - Fax: 010-483 41 99
E-post: rkali@rmv.se - www.rmv.se

SWEDAC ACKREDITERING
Ackred. nr. 1378
Provning
ISO/IEC 17025

RÄTTSMEDICINALVERKET

RAPPORT
2023-05-10

Dnr: K2023-V01219
Ert nr: 5000-K436365-23

Analysresultat

Substans	Resultat	Material	ProvID	Metod	
Kreatinin	1.6 mg/ml	Urin	BZV099D	I049	A

A: Substanser som ingår i ackreditering.

Kreatinin är en kroppsegen substans som utsöndras i urinen.

Information om substanser

Tetrahydrocannabinolsyra är inte klassad som narkotika i Sverige. Tetrahydrocannabinolsyra bildas i kroppen efter intag av tetrahydrocannabinol. Tetrahydrocannabinol är klassad som narkotika (LVFS 2011:10, förteckning I).

Denna rapport är elektroniskt överförd och godkänd 2023-05-10 13:17:09

Substanser som ingår i ackrediteringen markeras med ett A vid metodkoden. För information om våra metoder hänvisar vi till analyslistan på vår hemsida **www.rmv.se** och för information om läkemedel i Sverige se, **www.FASS.se.** Vid ersättningsskyldighet enligt 31 kap. 1 § rättegångsbalken är taxan för Rättsmedicinalverkets analyskostnader 1 300 kronor (se HSLF-FS 2022:67).

Resultaten gäller för prov såsom de har mottagits av laboratoriet.

Denna rapport bör endast återges i sin helhet.

Rättsmedicinalverket - Rättskemi Linköping
Artillerigatan 12, 587 58 Linköping
Telefon vx: 010-483 41 00 - Fax: 010-483 41 99
E-post: rkali@rmv.se - www.rmv.se

SWEDAC ACKREDITERING
Ackred. nr. 1378
Provning
ISO/IEC 17025

RÄTTSMEDICINALVERKET
RÄTTSKEMI LINKÖPING

Artillerigatan 12, 587 58 Linköping
Telefon växel: 010-483 41 00
Fax: 010-483 41 99
E-post: rkali@rmv.se
www.rmv.se

DOKUMENTTYP
Informationsblad

Informationsblad om cannabis

Tetrahydrocannabinol (THC) är den aktiva substansen i hasch, marijuana och andra cannabispreparat. THC uppvisar stora variationer i upptag, nedbrytning och eliminering. Vid rökning av cannabis tas THC snabbt upp i kroppen och omvandlas till flera nedbrytningsprodukter, så kallade metaboliter. I blod mäts THC samt metaboliterna tetrahydrocannabinolsyra (kan förkortat skrivas THC-syra eller THC-COOH) och 11-hydroxi-tetrahydrocannabinol (11-hydroxi-THC). I urin mäts endast metaboliten THC-syra. THC är klassad som narkotika (LVFS 2011:10, förteckning I) medan metaboliterna 11-hydroxi-THC och THC-syra *inte* är klassade som narkotika.
Informationsbladet syftar till att ge information kring påvisandetider i blod och urin samt om passiv rökning av cannabis. De figurer som ingår är endast exempel och kan användas som vägledning vid en allmän bedömning av analysresultat. Vid frågor angående tolkning av enskilda fall kontakta laboratoriet.

Påvisandetid i blod

THC omfördelas fort i kroppen och efter avslutad rökning sker därför en snabb minskning av blodkoncentrationen (Figur 1). Redan några timmar efter intaget är koncentrationen låg. Efter *enstaka intag* kan THC påvisas i blodet upp till cirka ett dygn. Vid *kraftigt missbruk* under lång tid lagras det i kroppen och påvisandetiden förlängs avsevärt. Koncentrationer över 0,0010 mikrogram per gram blod har uppmätts hos tunga missbrukare upp till två veckor efter avslutat intag. Påvisandetiden för 11-hydroxi-THC är jämförbar med THC efter *enstaka intag* men kortare efter *kraftigt missbruk*. Påvisandetiden för metaboliten THC-syra är några dygn längre än för THC efter *enstaka intag* och någon vecka längre efter *kraftigt missbruk*. Analysmetodens tröskelvärden för positivt resultat är 0,0003 mikrogram per gram blod för THC och 11-hydroxi-THC samt 0,003 mikrogram THC-syra per gram blod.

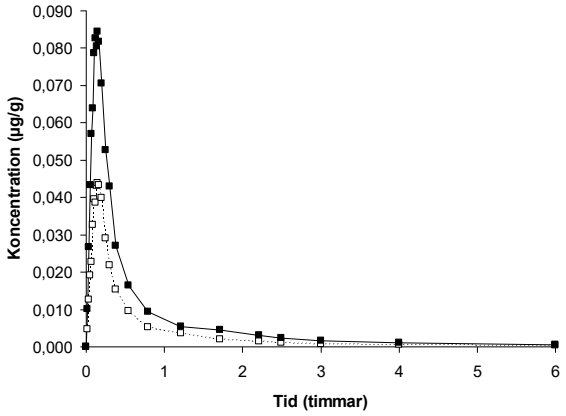

Figur 1. Exempel på eliminering av THC i blod efter enstaka intag av 16 mg (□) respektive 34 mg (■).

RÄTTSMEDICINALVERKET
RÄTTSKEMI LINKÖPING

Artillerigatan 12, 587 58 Linköping
Telefon växel: 010-483 41 00
Fax: 010-483 41 99
E-post: rkali@rmv.se
www.rmv.se

DOKUMENTTYP
Informationsblad

Påvisandetid för THC-syra i urin

Utsöndringen av THC-syra i urin efter avslutad rökning är bland annat beroende av graden av missbruk. Generellt kan sägas att när den högsta halten uppnåtts i urinen sjunker den till en början snabbt. Därefter övergår utsöndringen i en fas då mindre mängd utsöndras per tidsenhet. Detta illustreras nedan i två fall efter enstaka intag respektive efter kraftigt missbruk (Figur 2).

Vid *enstaka intag* kan man spåra THC-syra i urinen upp till en vecka.
Vid *kraftigt missbruk* under lång tid kan låga halter påvisas flera veckor efter avslutat intag.
Analysmetodens tröskelvärde för positivt resultat är 0,01 mikrogram THC-syra per milliliter urin.

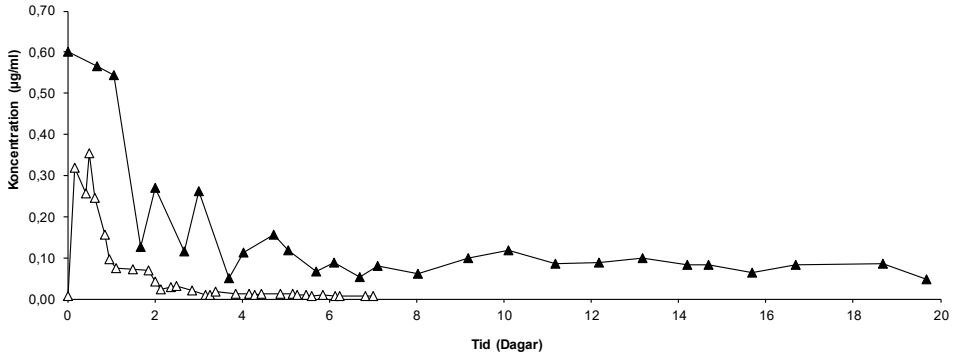

Figur 2. Exempel på utsöndring av THC-syra efter enstaka (Δ) respektive dagligt (▲) intag av THC.

Passiv rökning av cannabis

Experimentella studier har visat att det är möjligt att få i sig THC via passiv rökning. Utrymmets storlek och ventilation samt exponeringstid och mängden som röks är viktiga faktorer. Ytterligare en viktig faktor är när provet är taget i förhållande till exponeringstillfället. Generellt kan sägas att i situationer där man vistats i en lägenhet där andra röker cannabis är det inte troligt att uppnå halter av THC i blodet som är mätbara någon timme efter avslutad exponering eller att i urinen uppnå halter som överstiger metodens tröskelvärde. Under extrema förhållanden, t ex ett litet oventilerat utrymme där omfattande cannabisrökning pågår, är det möjligt att uppnå halter i storleksordningen 0,05 mikrogram THC-syra per ml urin.

Polisen

Elektroniskt underskriven av Lina Willerö 2023-05-04 14:10

Nationellt forensiskt centrum (NFC)

Redovisning

Sakkunnigutlåtande

NFC:s ref.nr	Uppdragsgivarens ref.nr
2023007809	5000-K436365-23

Drogundersökning

Inledande uppgifter

Uppdragsgivare (myndighet/motsvarande)	Uppdragsgivare (namn och kontaktinformation)	
Polismyndigheten	Lisa Lilja, Forensiska sektionen Region Bergslagen Örebro	
Utförare	Telefon (NFC:s frontdesk)	NFC:s ärende upprättat
Nationellt forensiskt centrum (NFC)	010-562 80 20	2023-04-17

Ändamål

Ändamålet var att undersöka förekomst av narkotika, dopningsmedel eller hälsofarlig vara.

Materialförteckning och slutsats

Beteckning i utlåtandet Uppdragsgivarens beteckning Beslags-/Spårmaterialnummer NFC:s materialnummer	**Undersökningsmaterial** Platsbeskrivning Materialhantering
2023-5000-BG43888-10:B 5702/15813-23/G010 2023-5000-BG43888-10 202300780963	**Vitt pulver** Anträffades i en mugg på innergård vid Örnsköldsgatan 77 på gräsmattan nedanför misstänkts lägenhet. Kvarligger för destruktion

Inledande undersökning

Mängd: **11.5 g**

Resultat och slutsats

Klassad som	Identifierat	Kemiskt namn	Halt
Narkotika	**Kokain (II)**		

Metodik

Följande metodik har använts vid undersökningen: 805*, 778*

Metodik markerad med asterisk (*) är ackrediterad enligt ISO 17025. För mer information, se polisen.se/forensiskametoder

SWEDAC ACKREDITERING
Ackred. nr 1521
Provning
ISO/IEC 17025

Polisen

Elektroniskt underskriven av Lina Willerö 2023-05-04 14:10

Nationellt forensiskt centrum (NFC) 2(2)

Redovisning

Sakkunnigutlåtande

NFC:s ref.nr 2023007809

Uppdragsgivarens ref.nr 5000-K436365-23

Undersökningsrelaterad information

För definition av narkotika: Se narkotikastrafflag (1968:64), förordning (1992:1554) om kontroll av narkotika och läkemedelsverkets föreskrifter (LVFS 2011:10) om förteckningar över narkotika. Romersk siffra inom parentes anger förteckningsnummer

För definition av dopningsmedel: Se lag (1991:1969) om förbud mot vissa dopningsmedel och expertgruppens förteckning över dopningsmedel enligt dopningslagen (1991:1969) Siffror inom parentes anger tillämplig paragraf.

För definition av hälsofarlig vara: Se lag (1999:42) och förordning (1999:58) om förbud mot vissa hälsofarliga varor.

Kvarligger för destruktion
För material som ligger kvar för destruktion gäller att materialet, samt det emballage materialet varit närmast i kontakt med, förvaras på NFC i **4 månader** efter det att ärendet avslutats, varefter det destrueras. Har emballaget/delar av emballaget ingått i en annan undersökning, se aktuell redovisning för materialhantering av dessa.

Resultatet gäller för materialet så som det inkom till NFC.

I Foresight går att söka efter och få en sammanställning över material och undersökningar i ett K-ärende som hanteras av NFC. Foresight går att nå direkt från Durtvå och TekPro samt via denna länk: foresight.polisen.se/foresight. Alla som har behörighet att se information om ett K-ärende i Durtvå har åtkomst till uppgifterna i Foresight.

Material som delas vid NFC får en indexering av materialbeteckningen. Genom att söka på materialet i Foresight erhålls bl.a. en sammanställning över hur materialet har delats upp, status och var de uppdelade materialen befinner sig.

Handläggning

Handläggare, Narkotika Mix Pulver <5 material	Driftställe	För kontakt
laboranten Lina Willerö (ansvarig handläggare)	Nationellt NFC (Linköping)	010-562 83 79
Ärendeansvarig forensiska laboranten Marie Nilsson		För kontakt 0703692096 marie.nilsson@polisen.se

Frågor om undersökningen samt eventuell kallelse till rättegång riktas till ansvarig handläggare, se ovan. Övergripande frågor i ärendet riktas till ärendeansvarig.

Polisen

Rapport Frekvensanalys av positioneringar.

Signerat av

Signerat datum

Enhet	Diarienr
Region Bergslagen, Grova brott 1 PO Örebro	5000-K436365-23

Originalhandlingens förvaringsplats	Datum	Tid
	2023-06-21	12:29

Involverad personal	Funktion
Madelene Malkani	Uppgiftslämnare

Rapport
Frekvensanalys av positioneringar

5000-K436365-23

Operativ analytiker: Madelene Malkani

Innehåll

1 INLEDNING ... 3

2 SYFTE ... 3

3 TERMINOLOGI OCH FÖRKLARINGAR ... 3

3.1 Basstation/mast ... 3
3.2 Celler ... 4
3.3 IMEI-nummer ... 4
3.4 SIM-kort ... 4
3.5 Samtalslista ... 4
3.6 Datatrafik ... 5

4 METOD OCH BEGREPP ... 5

5 MISSTÄNKTA PERSONER ... 6

5.1 Abdullah Joha ... 6
5.2 Milad Safdari ... 9
5.3 Ayman Mohamed Ali ... 14
5.3.1 BG43862-12 ... 16

1 Inledning

Den 16 april 2023 beordrades en polispatrull till en lägenhet på Örnsköldsgatan 77 med anledning av ett misstänkt lägenhetsbråk. Tre personer grips i lägenheten och utanför ett fönster på marken anträffas fyra pistoler samt misstänkt narkotika. Vid husrannsakan anträffas ytterligare laddade magasin inne i lägenheten.

2 Syfte

Syfte med denna rapport är att analysera positioneringar från intagna samtalslistor på de tre gripna personerna för att se om deras telefoner kopplar upp sig på basstationer/master som täcker brottsplatsen på Örnsköldsgatan 77. Även positioneringar från platstjänster från en beslagtagen telefon kommer att analyseras.

3 Terminologi och förklaringar

För att underlätta förståelsen av analyser av samtalslistorna har här sammanställts ett antal termer kopplade till detta.

3.1 Basstation/mast

En basstation förmedlar radiovågor mellan olika mobiltelefoner för att de ska kunna användas för att ringa och ta emot samtal, för att skicka och ta emot sms eller för att surfa på internet. Basstationer kan se ut på flera olika sätt men består i huvudsak av en mast eller en ställning, antenner som tillhör en eller flera olika telefonoperatörer och lite annan utrustning som sändar- och mottagarenheter och strömförsörjning. Basstationerna är förbundna med varandra genom fiberoptiska kablar i ett globalt nätverk. Oftast är antennerna och tillhörande utrustning placerade högt upp - på höga master eller ställningar, högt upp på hustak eller till och med i kyrktorn för att signalerna ska få så god räckvidd som möjligt.

3.2 Celler

Varje antenn på en basstation betjänar ett visst geografiskt område och detta område kallas för en cell. Teoretiskt sätt delas ett geografiskt område in i hexagonala eller sexkantiga celler där varje antenn på en basstation ansvarar för signalerna i just den cellen. Eftersom flera antenner vanligtvis är monterade på en basstation och även på olika höjder på exempelvis masten kan samma basstation betjäna flera celler. Det finns i huvudsak två typer av antenner: rundstrålande antenner och riktade antenner. Rundstrålande antenner, som också kallas för omniantenner, strålar i 360 grader - ett helt varv. De är dock inte särskilt vanliga längre. Mer vanliga är riktade antenner som fokuserar på smalare områden men som är mer robusta och når längre än de rundstrålande antennerna. En rundstrålande antenn är placerad på en basstation i centrum av cellen och ansvarar för en hel cell i 360 grader. Om en basstation däremot exempelvis har tre riktade antenner som pekar i olika riktningar kommer varje antenn teoretiskt sätt täcka 120 grader. Den basstationen är då placerad där tre hexagonala celler möts och täcker då in tre celler i olika riktningar samtidigt

3.3 IMEI-nummer

Ett IMEI-nummer (International Mobile Equipment Identity) är en 15- siffrig kod som identifierar en mobiltelefon och som tillhör själva mobiltelefonen och inte abonnemanget. Det fungerar lite som nummerplåtar för bilar. De första åtta siffrorna i ett IMEI-nummer kallas för TAC-nummer vilket står för Type Approval Code och identifierar mobiltelefonens tillverkare och modell – exempelvis tillverkare Apple och modell iPhone 11. Nästa sex siffror identifierar den enskilda telefonen och den sista siffran är en kontrollsiffra.

3.4 SIM-kort

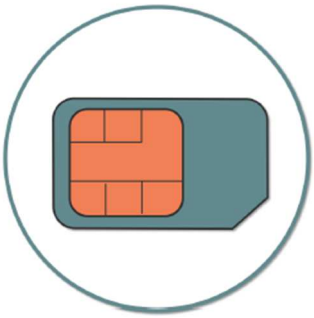

Ett SIM-kort (Subscriber Identity Module) är ett elektroniskt minneskort som måste finnas i en mobiltelefon, surfplatta eller bärbar dator för att man ska kunna ringa och surfa via teleoperatörernas nätverk. Det går dock att ringa 112 utan ett simkort. Själva kortet innehåller information om abonnentens telefonnummer och information som nätet behöver, men det brukar också användas för att lagra användarens telefonlista och annan personlig information.

3.5 Samtalslista

En samtalslista är ett utdrag från en telefonoperatörs system på ett specifikt telefonnummer eller en mobiltelefons kommunikationstrafik under en bestämd tidsperiod. Den information som generellt fås är datum och tid för en kommunikation (som kan vara ett

samtal, sms, mms eller dataanvändning), mellan vilka telefonnummer en kommunikation skett, i vilken mobiltelefon SIM-kortet i det sökta numrets mobiltelefon suttit samt i vilken cell en mobiltelefon befann sig vid kommunikationens början och slut.

Samtalslslistan från operatören är uppdelad i en lista som visar telefontrafik samt en lista som visar datatrafik.

3.6 Datatrafik

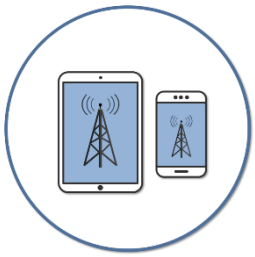

Datatrafik som även kallas för mobildata eller surf, används när en mobiltelefon, surfplatta eller dator är uppkopplad mot internet utan att vara uppkopplad mot ett WiFi. Är en mobiltelefon inte uppkopplad mot ett WiFI men använder internet görs detta via operatörernas nätverk av basstationer. Datatrafiken kan genereras av aktiva handlingar som surf i sociala medier eller streaming av filmer, men även av telefonens egen bakgrundsaktivitet som uppdateringar av applikationer eller inhämtning av mail. Ett mobilabonnemang innehåller oftast en viss mängd surf per månad som kan användas för datatrafik. I många fall är det datatrafiken mobiltelefonoperatörerna tar betalt för eftersom det i många abonnemang ingår fria samtal och sms.

4 Metod och Begrepp

I rapporten kommer fortsättningsvis begreppet mast att användas istället för basstation. Från samtalslistorna som har analyserats har master från startcell använts från positioneringar.

5 Misstänkta personer

5.1 Abdullah Joha

Namn: Abdullah Joha
Adress: Björksoppsvägen 9, 70510 Örebro
Personnummer:20060321-0410

Telefonnummer: 46724434307[1] [2]
IMEI: 353975101341523[3]

Samtalslista har inhämtats för telefonnummer 46724434307 (*4307) för perioden 2023-03-01 till 2023-04-16. De 15 mest frekventa masterna som numret kopplar upp sig på visas nedan enligt tabell gällande telefontrafik.

Den mest frekventa masten är Apelvägen 133 240° som teoretiskt täcker adressen Örnsköldsgatan 77.

Den andra mest frekventa masten är L340563053 240° som är en mast som är lokaliserad enligt karta och kan möjligen kan täcka Abdullah Johas hemadress på Björksoppsvägen 9.

Den tredje och fjärde mest frekventa masten är Poesigatan 22 0° och 240°.

Master	Antal
APELVÄGEN 133 240°	80
L340563053 (000F0085325335) 240°	75
Poesigatan 22 0°	66
Poesigatan 22 240°	40
DROTTNINGGATAN 24 0°	17
Skäppslundavägen 17 30°	17
Osmundsgatan 15 Örebro 100°	16
L330563113 (000F00850B4371) 240°	16
APELVÄGEN 133 120°	15
L330563103 (000F00850B4367) 240°	12
L320766163 (000F0084E4FEA3) 240°	7
L323846062 (000F0084F1063E) 100°	7
Slussgatan, Oset 200°	6
APELVÄGEN 133 0°	6
GF Varbergaskogen 80°	5

[1] PM förfrågan operatör Telenor 4307
[2] Nummer kopplade till swish på misstänkta
[3] PM förfrågan operatör Telenor 4307

Kartan visar lokalisering av de fyra mest frekventa masterna samt adresserna Örnsköldsgatan 77 samt Abdullah Johas folkbokföringsadress på Björksoppsvägen 9.

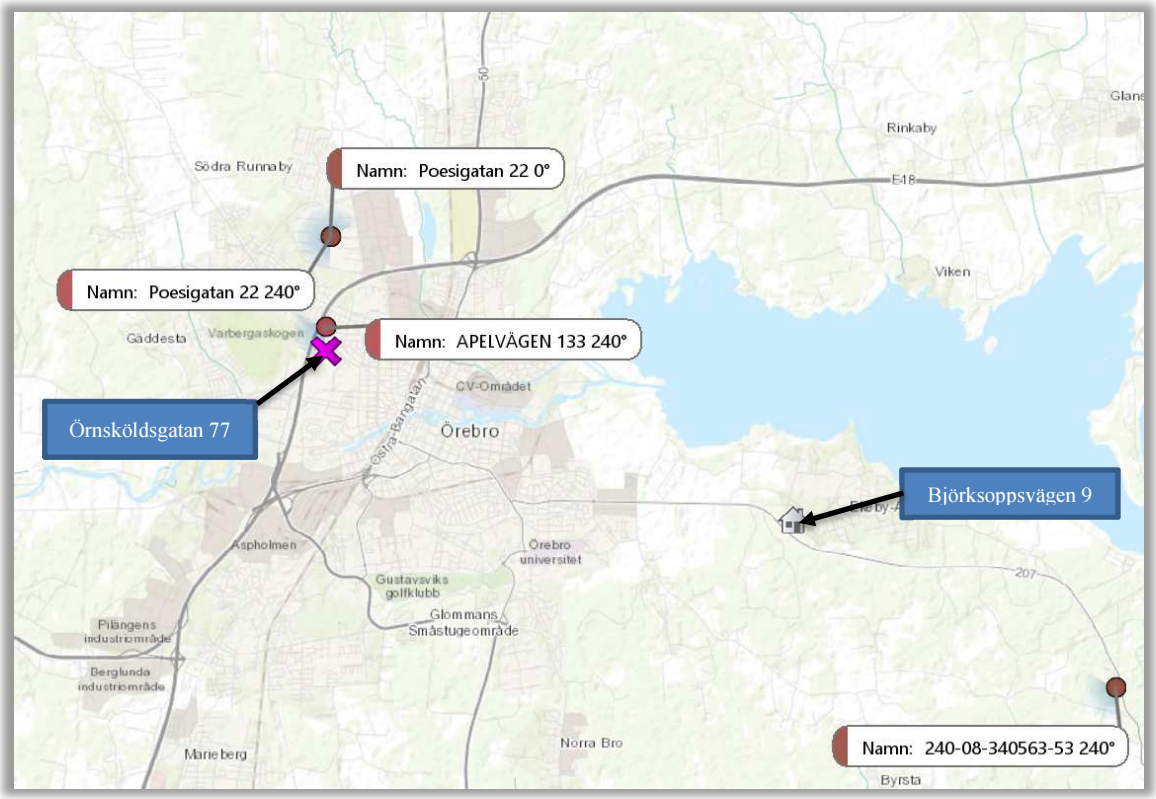

Enligt inhämtad datalista[4] från samtalslista *4307 är de 15 mest frekventa masterna enligt tabell.

De tre mest frekventa masterna är lokaliserad enligt karta nedan och troligen har de täckningsområdet som täcker hemadressen på Björksoppsvägen 9.

Den fjärde mest frekventa masten är Apelvägen 240° som teoretiskt täcker Örnsköldsgatan 77.

Master	Antal
240-08-340563-53 240°	102
240-08-330563-113 240°	18
240-08-330563-103 240°	18
APELVÄGEN 133 240°	17
Poesigatan 22 240°	13
APELVÄGEN 133 120°	9
DROTTNINGGATAN 24 0°	8
Skäppslundavägen 17 30°	6
Slussgatan, Oset 200°	4
Poesigatan 22 0°	4
240-08-340563-52 120°	4
IDROTTSVÄGEN 37 0°	4
240-08-315735-14 120°	4
Osmundsgatan 15 Örebro 100°	3
GF Varbergaskogen 80°	3

[4] PM Datalista Telenor

Kartan nedan visar lokaliseringen av de fyra mest frekventa masterna samt adresserna Örnsköldsgatan 77 samt Abdullah Johas folkbokföringsadress på Björksoppsvägen 9.

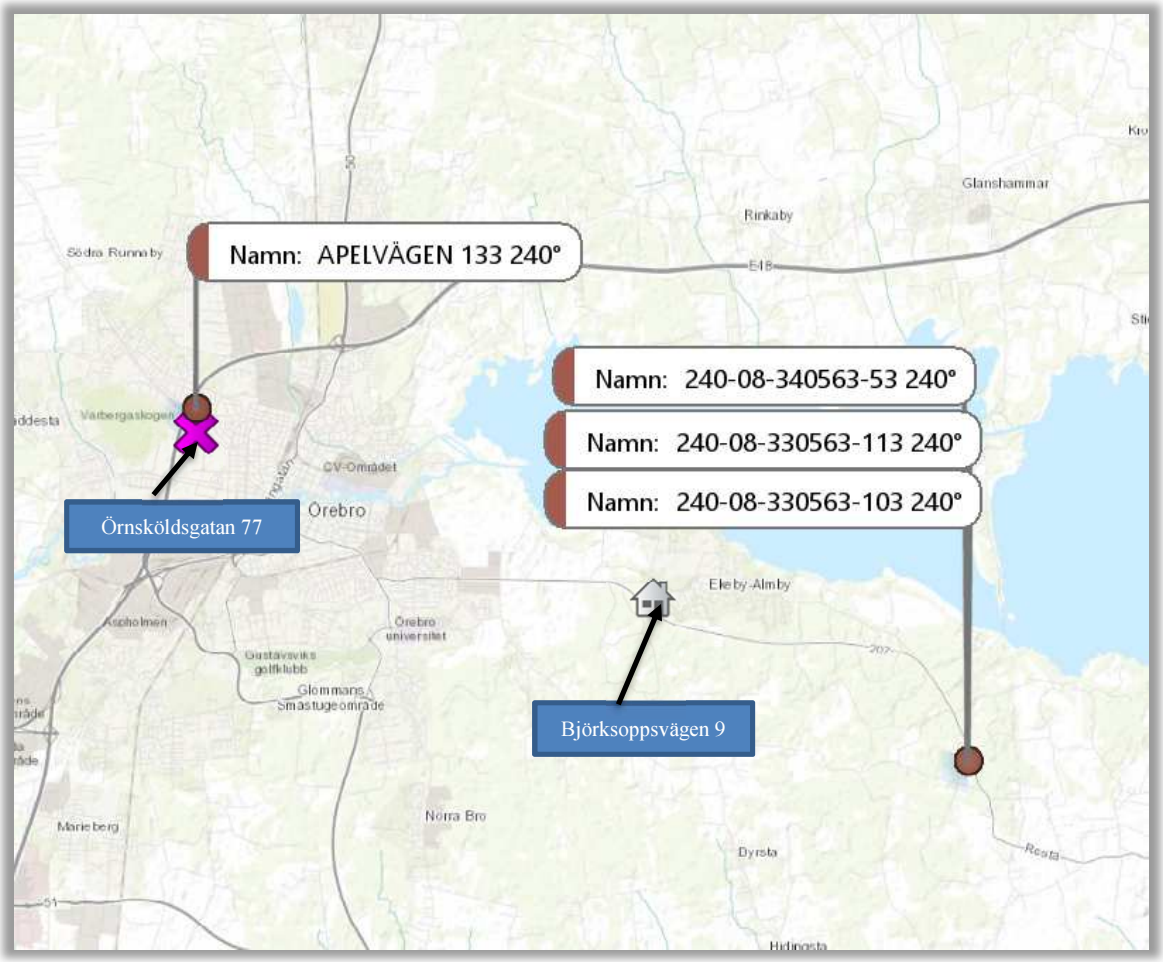

Från samtalslista *4307 innehållande både telefontrafik och datatrafik har telefonen kopplat upp sig på mast Apelvägen 133 240° totalt 97 gånger under perioden 2023-03-01 till 2023-04-16. Tabellen nedan visar antal uppkopplingar per datum med en viss ökad frekvens från 2023-03-26.

Datum	Antal uppkopplingar
2023-03-02	1
2023-03-03	1
2023-03-05	1
2023-03-06	2
2023-03-08	1
2023-03-10	2
2023-03-16	1
2023-03-17	2
2023-03-19	1
2023-03-22	1
2023-03-23	1
2023-03-26	8
2023-03-27	5
2023-03-28	8
2023-03-29	10
2023-03-30	22
2023-03-31	8
2023-04-01	2
2023-04-02	13
2023-04-03	4
2023-04-06	1
2023-04-07	1
2023-04-11	1
[redacted]	
Totalsumma	97

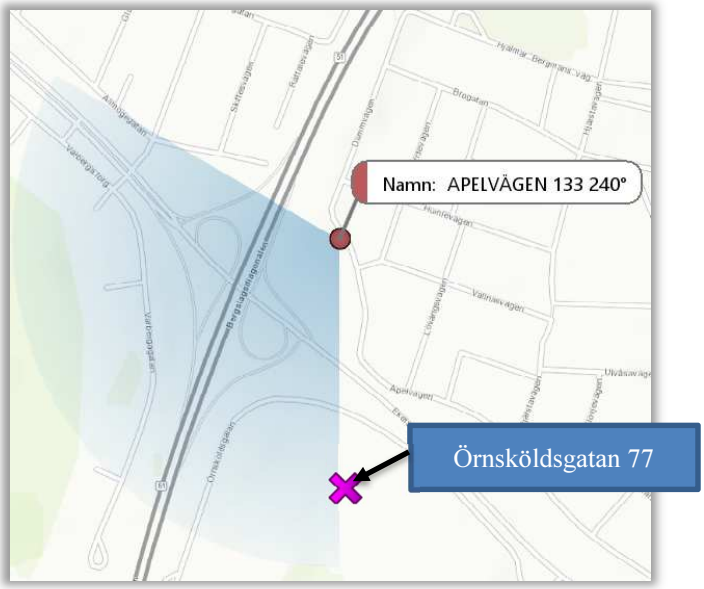

Sammanfattning: Från inhämtad samtalslista visar det att Abdullah Johas telefon har kopplat upp sig på mast Apelvägen 133 240° som teoretiskt täcker brottsplatsen på Örnsköldsgatan 77 nästan dagligen under perioden 2023-03-02 till 2023-04-11 med en ökad frekvens från 2023-03-26. Masten Apelvägen 133 240° är en av de mest frekventa masterna som telefonen kopplar upp sig på. Troligen finns det fler master som täcker adressen vilket skulle påvisa fler uppkopplingar än de 97 uppkopplingarna.

5.2 Milad Safdari

Namn: Milad Safdari
Adress: Varbergagatan 185
Personnummer: 20060918-2415

Telefonnummer: 46737136906[5] [6]
IMEI: 35454250474645-7[7] [8] [9]

[5] Information från DUR2 15 mars 2023
[6] PM förfrågan Operatör Tre 6906
[7] PM förfrågan Operatör Tre 6906
[8] PM BG43864-1- Extraktion
[9] Rapport beslag 2023-5000-BG43864-1Milad Safdari

Samtalslista har inhämtats för IMEI nummer 35454250474645-7 (IMEI6457) för perioden 2023-03-01 till 2023-04-16. IMEI numret är kopplat till nummer 46737136906.[10] De 15 mest frekventa masterna från telefontrafiklistan som numret kopplar upp sig på visas nedan enligt tabell.

Master	Antal
GF Varbergaskogen, Orebro 320°	113
GF Varbergaskogen 320°	82
GF Varbergaskogen, Orebro 80°	30
Trängens IP, Orebro 30°	30
GF Varbergaskogen 80°	29
Trängens IP 30°	19
Mellringevägen 108, Orebro 120°	18
Varberga, Orebro 90°	15
Mellringevägen 108 120°	10
Varberga 90°	7
Steninge Slottsväg, Sigtuna 300°	5
Tallbacksgatan 10 320°	4
Ringgatan 19, Orebro 20°	4
Steninge Slottsväg, Sigtuna 180°	4
Argongatan, Orebro 170°	3

De tre mest frekventa masterna som telefon kopplar upp sig på är mast GF Varbergaskogen Örebro 320°, GF Varbergaskogen 320° samt GF Varbergaskogen Örebro 80°(se grönmarkering). Dessa tre master täcker teoretiskt Varbergagatan 185 där Milad Safdari är folkbokförd. Även mast Varberga 90° borde vara en mast som hemadressen vanligtvis kopplar upp sig på (se grönmarkering).

Då Varbergagatan 185 och Örnsköldsgatan 77 ligger i närheten av varandra så talar det för att samma master kan täcka teoretiskt de båda adresserna.

De master som ligger lokaliserad närmast adressen Örnsköldsgatan 77 som Milad Safdari kopplat upp sig på är mast Trängens IP 30°, Trängens IP Örebro 30° samt en mast som heter Vallnäsvägen 3, Örebro 230°(se rödmarkering). Dessa tre master talar det mindre starkt för att de skulle vara master som telefonen kopplar upp sig när man befinner sig på hemadressen Varbergagatan 185.

Master	Antal
Vallnäsvägen 3, Örebro 230°	2
Totalsumma	**2**

[10] PM förfrågan Operatör Tre 6906

Nedan visas en karta på de fyra master som teoretiskt täcker Varbergagatan 185 samt de tre masterna Trängens IP 30°, Trängens IP Örebro 30° samt Vallnäsvägen 3, Örebro 230° som teoretiskt täcker Örnsköldsgatan 77 och är lokaliserad nära adressen.

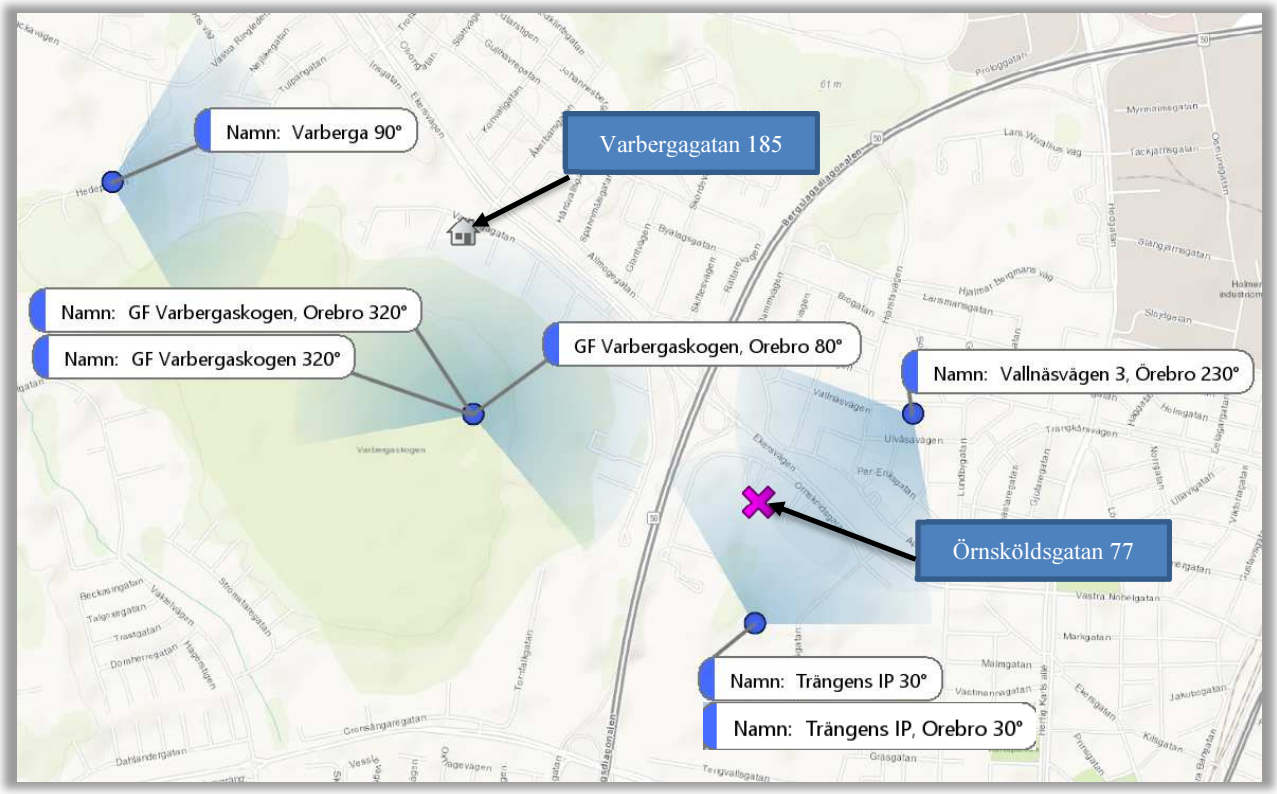

Enligt datalistan[11] från samtalslista IMEI6457 är de frekventa masterna enligt tabell nedan. De fyra mest frekventa masterna är lokaliserad enligt karta och täcker teoretiskt Varbergagatan 185.

De rödmarkerade masterna Trängens IP 30°, Vallnäsvägen 3 230° samt Trängens IP 270° är master som lokaliseras närmast brottsplatsen Örnsköldsgatan 77. Dessa tre master talar det mindre starkt för att de skulle vara master som telefonen kopplar upp sig när man befinner sig på hemadressen Varbergagatan 185.

Master	Antal
GF Varbergaskogen 320°	356
Mellringevägen 108 120°	221
GF Varbergaskogen 80°	179
Varberga 90°	152
Trängens IP 30°	149
Vivallaskolan 250°	120
Vivallaskolan 140°	56
Köpmansgatan 5 240°	34
Fabriksgatan 24Örebro 270°	30
Varberga 0°	30
Vallnäsvägen 3 230°	27
Vivallaskolan 260°	24
Norrbackavägen 7 270°	23
Vivallaskolan 0°	22
Ringgatan 19 20°	21
Fabriksgatan 24Örebro 30°	20
Ringgatan 19 150°	18
Trängens IP 270°	18

Nedan visas en karta på de fyra mest frekventa master som teoretiskt täcker Varbergagatan 185 samt de tre masterna Trängens IP 30° samt Vallnäsvägen 3, Örebro 230° som teoretiskt täcker Örnsköldsgatan 77. (Rött kryss markerar Örnsköldsgatan 77)

[11] PM Datalista Tre(Hi3G)

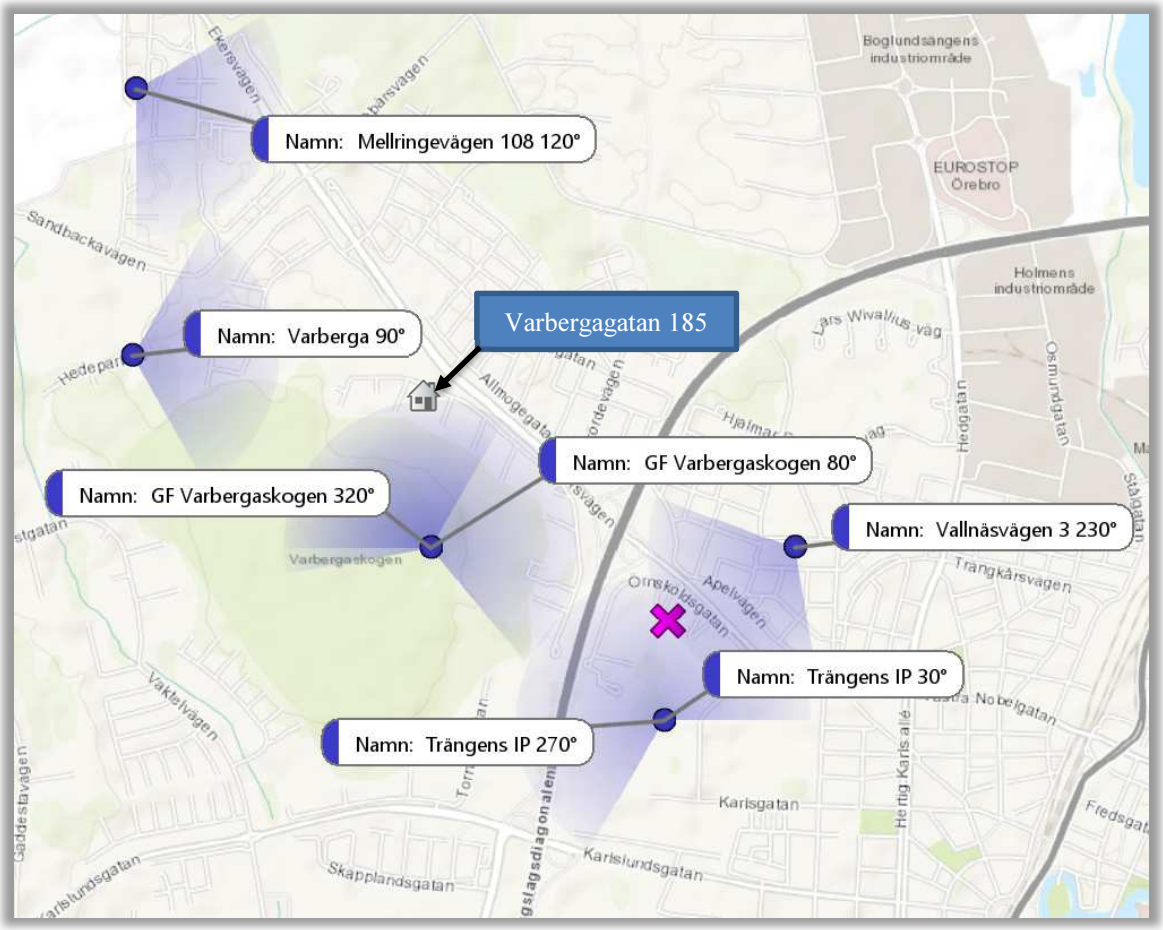

Från samtalslista IMEI6457 innehållande både telefontrafik och datatrafik har telefonen kopplat upp sig på masterna Trängens IP 30°,Trängens IP Örebro 30°, Trängens IP 270° samt Vallnäsvägen 3 Örebro 230° totalt 245 gånger under perioden 2023-03-01 till 2023-04-16. Dessa fyra master är de som lokaliseras nära brottsplatsen se karta nedan. (Rött kryss markerar Örnsköldsgatan 77). Tabellen nedan visar antal uppkopplingar per datum med ökad frekvens från 2023-04-09.

Datum	Antal uppkopplingar
2023-03-01	4
2023-03-03	5
2023-03-04	1
2023-03-07	4
2023-03-09	6
2023-03-15	2
2023-03-20	2
2023-03-21	1
2023-03-28	2
2023-04-02	1
2023-04-03	4
2023-04-06	1
2023-04-09	17
2023-04-10	43
2023-04-11	44
2023-04-12	34
2023-04-13	11
2023-04-15	63
Totalsumma	**245**

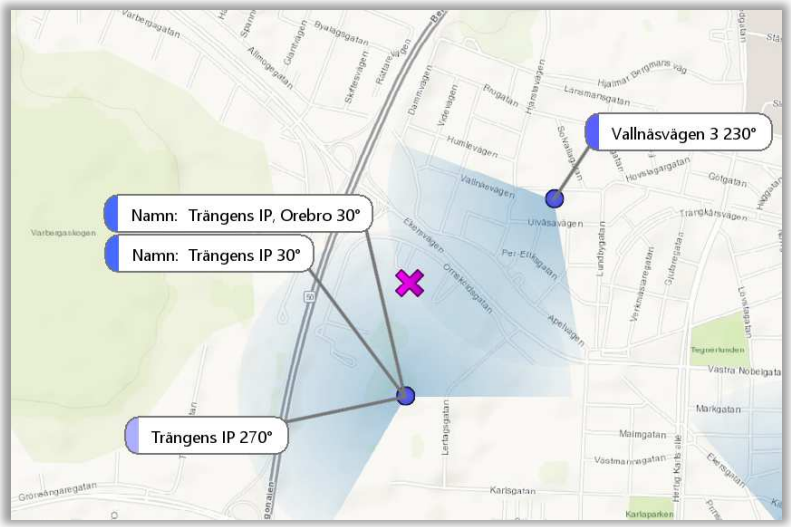

Sammanfattning:
Milad Safdaris folkbokföringsadress och brottsplatsen på Örnsköldsgatan 77 ligger i närheten av varandra och ett flertal master kan teoretiskt täcka båda adresserna. Det är främst mast GF Varbergaskogen 320° som är den mast som Milad mest kopplar upp mot och borde var den som täcker främst hans folkbokföringsadress. Mast Trängens IP 30°, Trängens IP Örebro 30°, Trängens IP 270° och Vallnäsvägen 3 230° är de fyra master som är lokaliserad närmast adressen Örnsköldsgatan 77. Vilket det skulle kunna tala för att de master blir aktuella när man befinner sig på Örnsköldsgatan 77. Milad Safdaris telefon kopplar upp sig på dessa master 245 gånger för perioden. Man kan se en ökad frekvens från 2023-04-09 till 2023-04-15.
Troligen finns det fler master som täcker adressen vilket skulle påvisa fler uppkopplingar än de 245 uppkopplingarna.

5.3 Ayman Mohamed Ali[12]

Namn: Ayman Mohamed Ali
Adress: Ester Kvarnströms gata 17, 633 60 Eskilstuna
Personnummer: 20041212-3952

Telefonnummer: 076-2128712[13]
IMEI: 356390100269716[14]

Samtalslista har inhämtats för nummer 46762128712 för perioden 2023-03-01 till 2023-04-16. De 15 mest frekventa masterna från listan gällande telefontrafik för perioden som numret kopplar upp sig på visas nedan enligt tabell nedan.

Den mest frekventa masten är T2-Högsbohöjd 75° och täcker teoretiskt delar av Göteborg. Ayman Ali har varit på Änggårdens behandlingshem i Göteborg fram till 2023-04-07 då han avvek.[15] Nedan visas karta var behandlingshemmet är lokaliserad samt den mest frekeventa masten T2-Högsbohöjd 75°.

[12] PMF 2023-06-16
[13] Förfrågan Operatör Tele 2 *8712
[14] BG43859-1 Extraktion
[15] PM Ayman Alis placeringar/verkställande

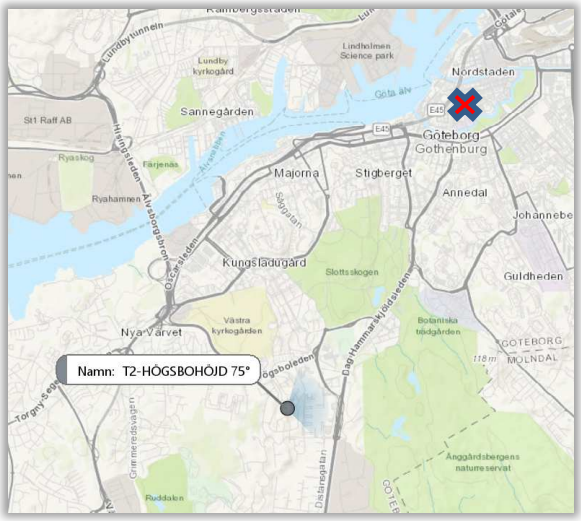

Mastnamn	Antal
T2-HÖGSBOHÖJD 75°	250
Arboga V N4M 50°	16
Årby 330°	12
Granhammar 70°	8
T2-ANGEREDSTORG 190°	8
Norrby 150°	8
Kungsten, Gbg 240°	8
VARBERGA 120°	7
HALLSBERG 225°	6
Hindås 105°	6
Finnerödja C 30°	6
T2- VIRVELVINDSTORGET 75°	6
Kungsten, Gbg 60°	6
Hindås 240°	6
KUNGSÖR (9285) 340°	6

Från inhämtad lista gällande datatrafik för perioden 2023-03-01 till 2023-04-16 är den mest frekventa masten Högsbohöjd 75° och den andra mest frekventa masten Västerplan 0°. (se tabell till vänster). För perioden 2023-04-07 till 2023-04-16 är den mest frekventa masten Västerplan 0° som är lokaliserad i Örebro och täcker teoretiskt adressen Örnsköldsgatan 77. (se tabell till höger)

2023-03-01 till 2023-04-16

Mast	Antal
T2-HÖGSBOHÖJD 75°	143
Västerplan 0°	22
Kungsten, Gbg 60°	13
VARBERGA 120°	9
Lundby Kyrkogård 30°	8
Långeberg 230°	8
Årby 210°	7
Hardemo/östansjö 200°	7
Göteborgs Centralstation 0°	6
Odensberg 120°	6
Töreboda 270°	5
Sisjön 110°	5
Hindås 170°	5
Östra Bangatan N4M 240°	5
HJÄRSTA 240°	5

2023-04-07 till 2023-04-16

Mast	Antal
Västerplan 0°	22
VARBERGA 120°	9
Göteborgs Centralstation 0°	6
HJÄRSTA 240°	5
Hindås 170°	5
Töreboda 270°	4
Molla 180°	4
KUNGSÖR (9285) 120°	3
VÅGHUSTORGET 0°	3
Kungsör City 90°	3
GÖTLUNDA T2 320°	3
Hardemo/östansjö 200°	3
Norrby 150°	3
Vasatorget 20°	2
T2-BOLLEBYGD 295°	2

Första mastuppkopplingen mot mast Västerplan 0° är enligt datauppkopplingarna 2023-04-08 klockan 15:12:04.

Källa	Datum	Tid	Riktning	Mastnamn	Latitud	Longitud
8712 Data	2023-04-08	15:12:04	0	Västerplan 0°	59,27970000	15,19310000

De 22 uppkopplingar mot mast Västerplan 0° visas i tabell med datum och tid. Örnsköldsgatan 77 visas med ett rött kryss. Masten Västerplan 0° täcker teoretiskt adressen Örnsköldsgatan 77.

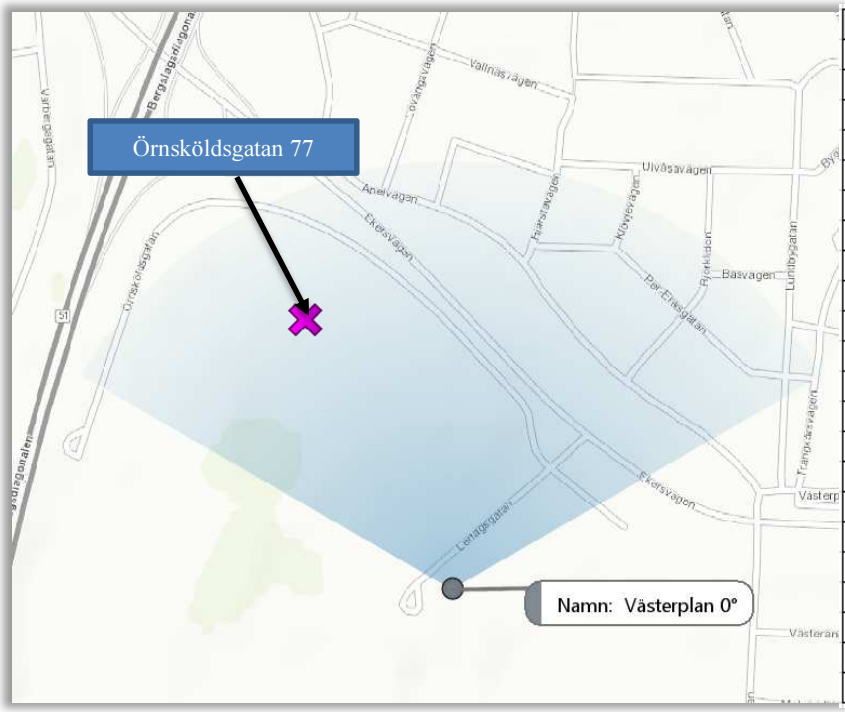

Datum	Tid	Matsnamn
2023-04-08	15:12:04	Västerplan 0°
2023-04-08	15:12:04	Västerplan 0°
2023-04-10	18:44:33	Västerplan 0°
2023-04-10	18:44:33	Västerplan 0°
2023-04-11	19:25:40	Västerplan 0°
2023-04-11	19:25:40	Västerplan 0°
2023-04-12	13:36:12	Västerplan 0°
2023-04-12	13:36:12	Västerplan 0°
2023-04-13	01:27:16	Västerplan 0°
2023-04-13	01:27:16	Västerplan 0°
2023-04-14	17:31:46	Västerplan 0°
2023-04-14	17:31:46	Västerplan 0°
2023-04-14	17:31:47	Västerplan 0°
2023-04-14	17:31:47	Västerplan 0°
2023-04-14	17:31:49	Västerplan 0°
2023-04-14	17:31:49	Västerplan 0°
2023-04-15	03:02:03	Västerplan 0°
2023-04-15	03:02:03	Västerplan 0°
2023-04-15	17:41:51	Västerplan 0°
2023-04-15	17:41:51	Västerplan 0°
2023-04-15	19:42:48	Västerplan 0°
2023-04-15	19:42:48	Västerplan 0°

5.3.1 BG43862-12[16]

En telefon beslagtogs 2023-04-16 i lägenheten på Örnsköldsgatan 77 BG43862-12 en Iphone 6. Mobilen bedöms ha brukats av Ayman Mohamed Ali.[17] Vid en genomgång av telefonen har ett antal positioneringar påträffats.

Den 7 april 2023 finns information om att Ayman Mohamed Ali avvek från ett behandlingshem för unga från Änggården i Göteborg.[18] Från platstjänster kan man se en förflyttning från Göteborg till Örebro via Eskilstuna den 7 april.

[16] Telefonprotokoll BG43862-12 2023-04-21
[17] Telefonprotokoll BG43862-12 2023-04-21
[18] PM Ayman Alis placeringar/verkställande

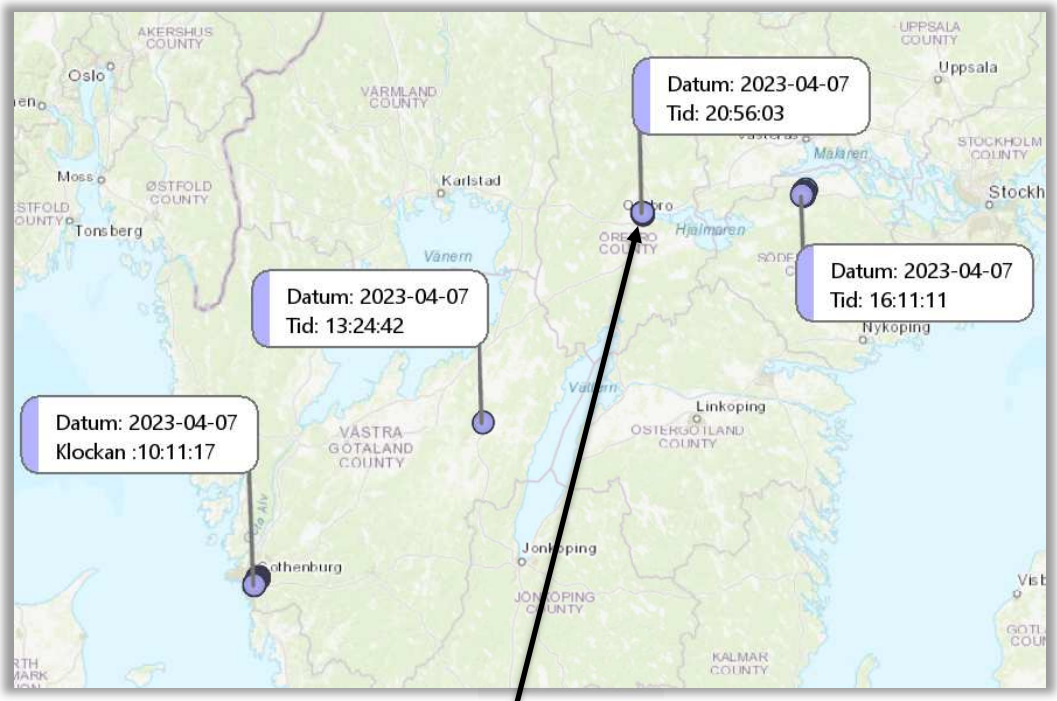

2023-04-07 klockan 20:56:03 positionerar sig telefonen på Gullhavregatan i Örebro

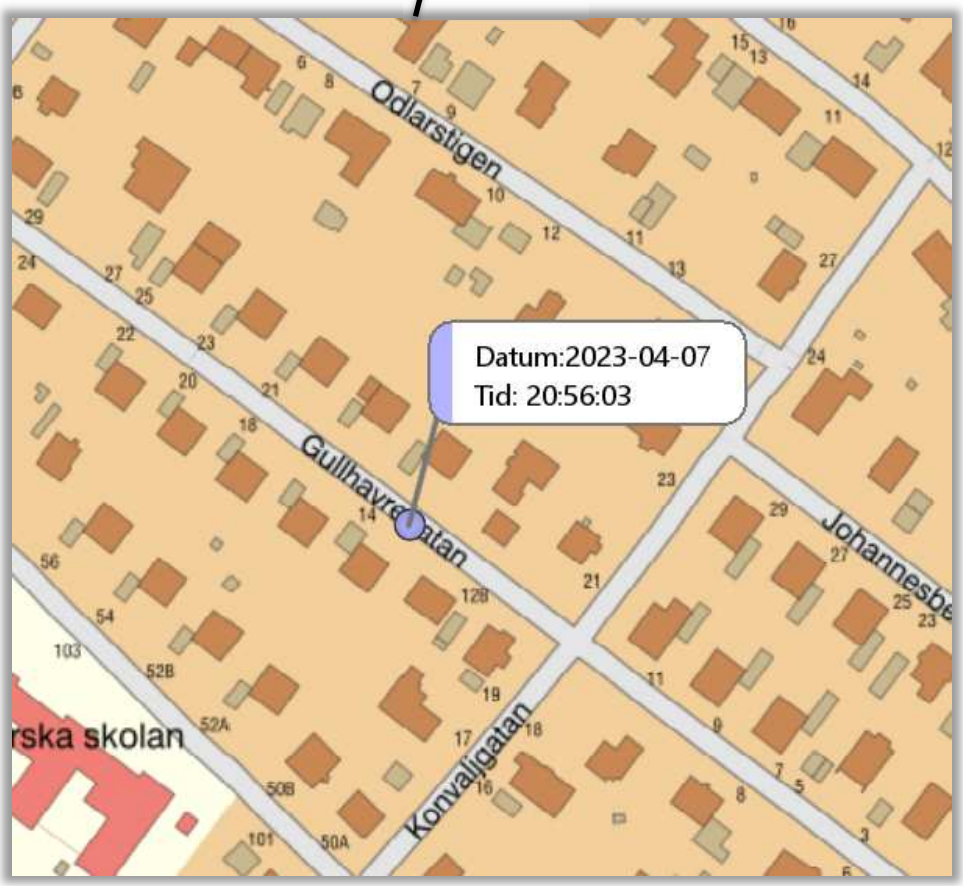

Telefonen positionerar sig vid Örnsköldsgatan 77 från 2023-04-08 klockan 13:09:01 fram till 2023-04-16 klockan 01:42:37 med totalt 2680 positioneringar utifrån plats-tjänster. Tabellen nedan visar antal positioneringar per datum.

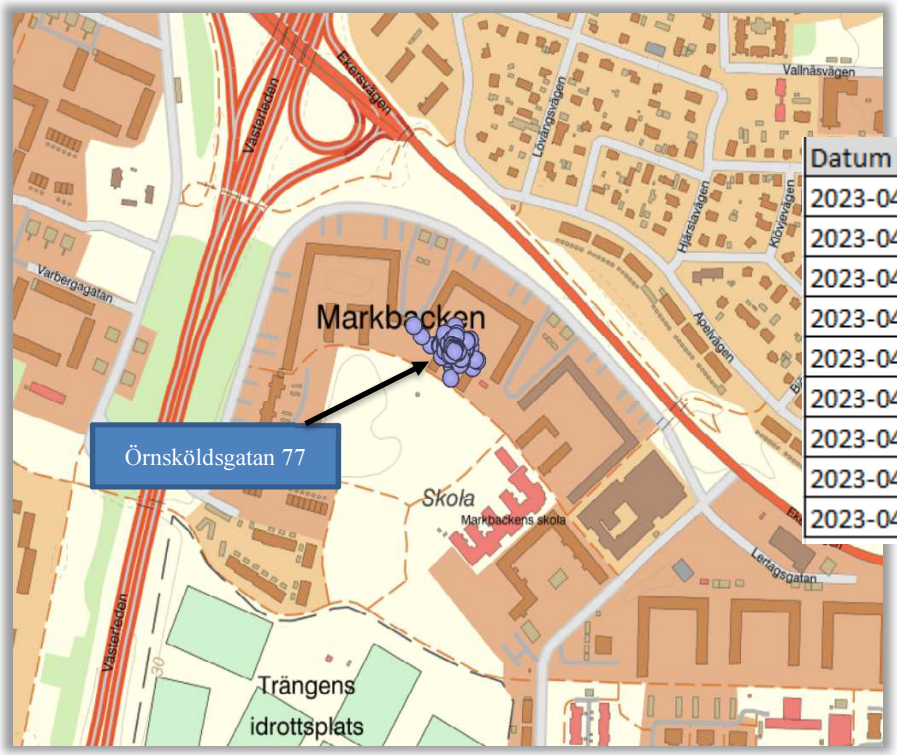

Datum	Antal
2023-04-08	298
2023-04-09	426
2023-04-10	413
2023-04-11	176
2023-04-12	375
2023-04-13	483
2023-04-14	291
2023-04-15	199
2023-04-16	19

*Sammanfattning: Telefonnummer *8712 har mellan 2023-03-01 till 2023-04-07 haft högst frekvens på mast som täcker delar av Göteborg för att sedan från 2023-04-08 ha högst frekvens på mast Västerplan 0° med 22 uppkopplingar från datalistan. Masten Västerplan 0° täcker teoretiskt adressen Örnsköldsgatan 77 i Örebro.*
Från beslag BG43862-1 kan man se liknande rörelsemönster gällande positioneringar från plasttjänster där man ser hur telefonen rört sig från Göteborg 2023-04-07 för att hamna i Örebro och sedan från 2023-04-08 positionera sig på adressen Örnsköldsgatan 77 med dagliga uppkopplingar.

Polisen

PM

Signerad av

Signerad datum

Enhet	Diarienr
Region Bergslagen, Grova brott 1 PO Örebro	5000-K436365-23

Uppgiftslämnare	Datum	Tid
Widlund, Lucas	2023-07-04	11:29

Beslag verkställt	Material för analys
Nej	Nej

Mottaget	Mottaget datum	Tid

Sätt på vilket uppgift lämnats

Upprättad av
Lucas Widlund

Uppgiften avser

Uppgift

I detta PM kommer undertecknad att redogöra för händelseförloppet precis innan Polisen kommer in i lägenheten. PM:et är baserat på bland annat telefontömningsrapporter med Milad och Abdullahs mobiltelefoner men även folkbokföringsadresser.

Enligt folkbokföringsadress så är dessa nedan skriva på aktuella adresser.

Boende på Örnsköldsgatan **77 LGH 1001**
Simon Yaacoub
Peter Yaacoub.

Boende på Örnsköldsgatan **79 LGH 1001**
Marcos Hanna

Enligt händelserapporten är Polisen vid lägenhet ca 00:50-01:03.

Runt 01:05 eller strax innan så skriver Abdullah till Marcos hanna att "Aina e här" och "ja kasta tabbarna". Abdullah skriver också "Makan" till Marcos Hanna. Abdullah skriver även "till simons baksida". (se BG43862-1)

Runt 01:05 så läser Abdullah ett meddelande från Simon_Yaacoub "skriv t mackan att hämta dom". Marcos Hanna är boende på Örnsköldsgatan 79. (se BG43862-1)

X1.MILAD skriver till PETERY4ACOUB 01:23 är dom kvar i porten Och får till svar Ja bror dom ä vid trädgården. (se BG43864-1)

01:24 har X1.MILAD frågat igen om dom är kvar i porten, vilket han fått till svar att Peter tror det. (se BG43864-1)

Undertecknad påstår att X1.MILAD är ett snapchatkonto tillhörande Milad Safdari med hänvisningar till rapporten som är skriven på hans mobiltelefon. (rapport BG43864-1, MILAD).

//Pa Lucas Widlund

Polisen

Region Bergslagen
IT-brottscentrum
Box 1804
701 18 Örebro

Datum
2023-05-24

Diarienummer
K436365-23
5700/16101-23

Protokoll över extraktion av mobiltelefon

2023-5000-BG43864-1 Mobiltelefon

Inledande uppgifter

Undersökningen begärd av:	Kristoffer Zickbauer, Grova brott 1 PO Örebro.
Anledning till undersökningen:	Anmälan om grovt vapenbrott.
Handläggare:	IT-forensiker Linus Engberg.
Syfte:	Extrahera enhetens innehåll.
Plats för undersökningen:	Regionalt IT-brottscentrum vid polisen i Karlstad.
Övrig information:	Samtliga tidsangivelser i detta dokument redovisas i svensk lokal tid.

Materialförteckning

Gods

Materialmärkning	Beslagsnr	Beskrivning	Platsbeskrivning
2023-5000-BG43864-1	2023-5000-BG43864-1	iPhone	Anträffades på Milad Safdari

Sammanfattning

Enhetens innehåll har extraherats och en kopia har lämnats till utredare.

Beskrivning av material

Mobiltelefon Apple iPhone 14 Pro.

Foto 1. Mobiltelefon framsida

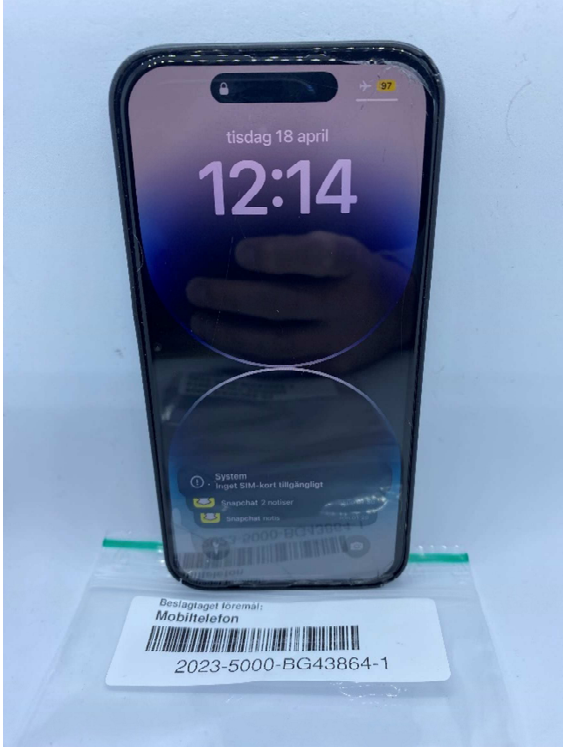

Foto 2. Mobiltelefon baksida

Telefon- och simkortsuppgifter

Telefonoperatör (SIM)	Senaste SIM ICCID nummer[1]	IMEI-nummer[2]
Hi3G Access (3)	89460 72116 99010 4401	354542504746457 354542505367584
Senaste mobiltelefonnummer	**Typ av kod**	**Språk (Telefon)**
+4673 713 69 06	6-siffrig	Svenska

Extrahering och enhetsinfo

Extraktionsmetod handburen enhet	Filsystem
Extraktionsmetod SIM-kort	Ej utfört
Extraktionen start	2023-05-23 Kl. 13:50
Extraktionen slut:	2023-05-23 Kl. 14:24
Extraktion utförd av:	IT-forensiker Linus Engberg
Forensisk programvara, version[3]	PA 7.61.0.12
Apple-ID	nr1.milad@icloud.com
Tidszon	(UTC+1) Stockholm
Automatiskt datum & tid	Okänt
iOS version	16.4.1

[1] ICCID. Integrated Circuit Card Identification Number.
[2] IMEI. International Mobile Equipment Identity.
[3] Tolkande programvara.

Verifiering av enhetens systemtid

Enhetens systemtid har verifierats vid ankomst till undersökningsplats.

Tidsverifiering

Fröken ur:	2023-04-18 Kl. 12:12
Enhetens tid:	2023-04-18 Kl. 12:12

Hantering av extraherat material

Resultatmaterialet omfattas av begreppet kopia enligt Rättegångsbalken 27 kap 17§. Det åligger uppdragsgivaren att kontrollera att rekvisiten för kopia är uppfyllda samt om så är fallet registrera materialet som kopia i DurTvå.

Undersökningsmetoder

En kopia har skapats av det media som undersökts genom en form av kopiering med särskild forensisk programvara. All undersökning har skett mot kopian.

Linus Engberg
IT-forensiker

Polisen

PM

Infoklass Öppen

5000-K436365-23

Polismyndigheten
Lucas Widlund

Rapport BG43864-1

(Milad Safdari)

Rapport skriven av Pa Lucas Widlund

1 Inledning……..3

2 Nummer och brukare……..3

3 Bilder……3

4 Meddelanden……..3

5 Användarkonton……3

6 Bilagor……4

1. Inledning

Rapporten avser telefontömning av beslag BG43864-1 med brukare Milad Safdari.

Nedan kommer det att redovisas vad som framkommit av telefontömningen som har ett värde för utredning. Jag har gått igenom delar av den information som finns i telefonen från att telefonen är tagen i beslag och bakåt i tiden.

2. Nummer och brukare

Det finns 2 IMEI nummer till telefonen och dessa är 354542504746457 och 354542505367584.

Telefonnumret i mobilen är +46737136906.

Det är enligt min uppfattning Milad Safdaris mobiltelefon. I telefonen finns det flertalet videos och filmer på Milad själv, som förefaller vara han själv som filmat och fotat. Det finns även en rad olika konton som är inloggade med namn som både liknar och överensstämmer med Milads namn. Det finns även en kontakt i mobilen som heter ”Amo Mustafa” som har telefonnummer +46769109128 som går till en Mustafa Safdari.

3. Bilder

I mobilen finns det flertalet bilder på vad som förefaller vara bilder på vapen tagna från internet. Det finns även bild när Milad står med ett pistolliknande föremål och riktar det mot kameran (bilaga 2). I snapchat på x1.milad finn även en video vad som förefaller vara 2 skarpa vapen (bilaga 3).

4. Meddelanden

På snapchat har Milad en konversation med en ”petery4acoub” där Milad bland annat skriver ”är dom kvar i porten” (bilaga 1).

5. Användarkonton

Appel ID: nr1.milad@icloud.com
Snapchat: x1.milad
Game Center: nr1.milad@icloud.com
Tiktok Username: M0hamed138 med visningsnamn Milad Safdari750
Instagram: x1.miladd

6. Bilagor till rapporten

Anträffades i snapchat i tömning som rör x1.milad. **Bilaga 1**

↗ Sent
X1.MILAD
2023-04-16 01:23:23
Är dom kvar i porten

↙ Received
PETERY4ACOUB
2023-04-16 01:24:00
Ja bror dom ä vid trädgården

↙ Received
PETERY4ACOUB
2023-04-16 01:24:18
Knas

↗ Sent
X1.MILAD
2023-04-16 01:24:19
E dom i porten

↙ Received
PETERY4ACOUB
2023-04-16 01:24:31
Ja

↙ Received
PETERY4ACOUB
2023-04-16 01:24:34
Tror de

↙ Received
PETERY4ACOUB
2023-04-16 01:24:36
Akhi

↗ Sent
X1.MILAD
2023-04-16 01:24:39
Kan du kolla

↗ Sent
X1.MILAD
2023-04-16 01:24:51
Lyssna bara

PETERY4ACOUB

Nej man ser inte från mig

↙ Received

2023-04-16 01:24:51

X1.MILAD

Jao

↗ Sent

2023-04-16 01:24:56

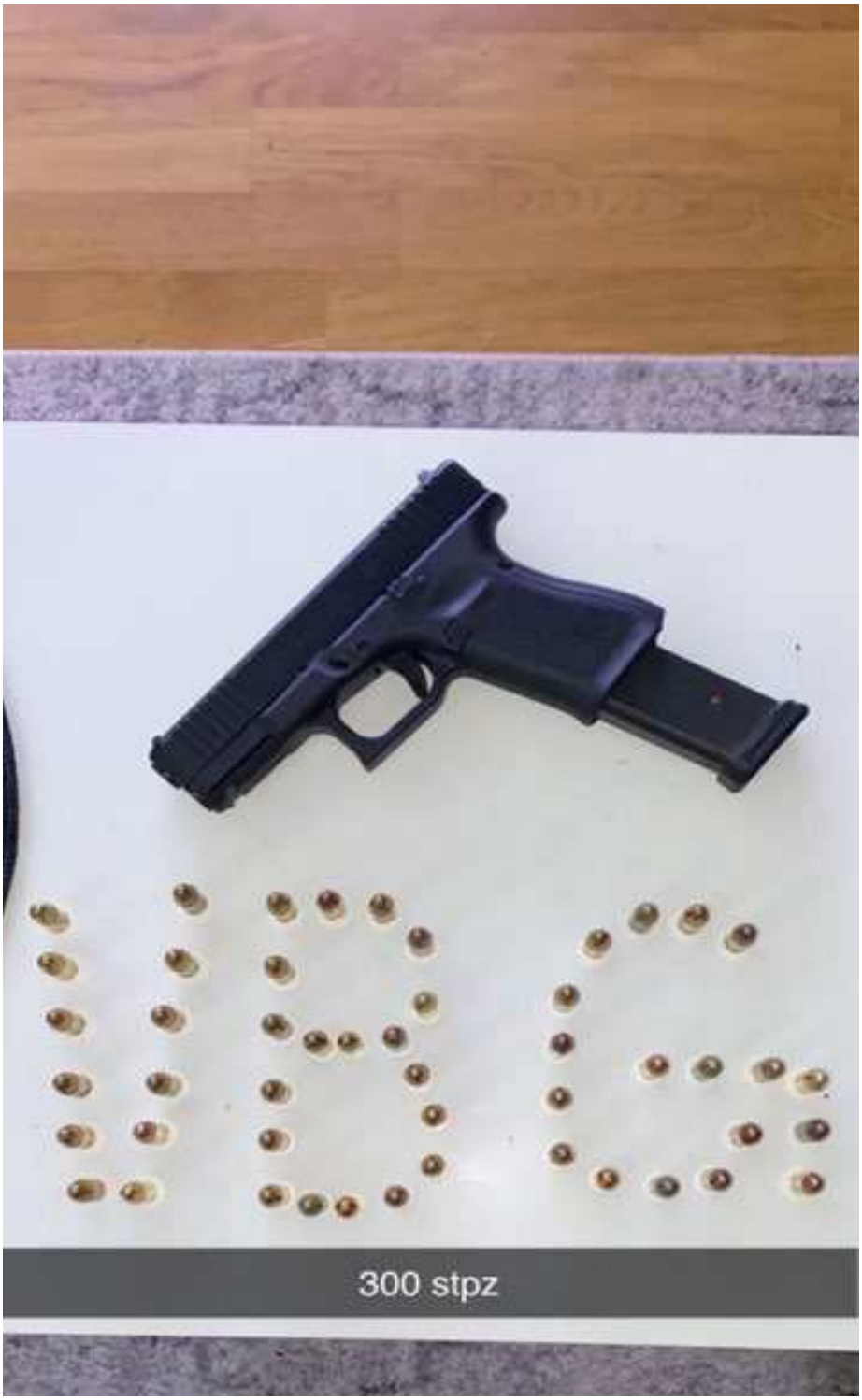
300 stpz

Bilaga 2

Bilden nedan är en stillbild från en video som finns med i FUP. **Bilaga 3**

Anträffades i snapchat i tömning som rör x1.milad

↗ Sent

X1.MILAD

2023-04-16 01:16:53

No message content to display.

↙ Received

LUAB7

2023-04-16 01:17:40

No message content to display.

↗ Sent

X1.MILAD

2023-04-16 01:23:32

Aa

↙ Received

LUAB7

2023-04-16 01:26:47

Bror

↙ Received

LUAB7

2023-04-16 01:26:48

Var

↙ Received

LUAB7

2023-04-16 01:26:49

E Aina nu

↙ Received

LUAB7

2023-04-16 01:36:46

Polisen

Region Bergslagen
IT-brottscentrum
Box 1804
701 18 Örebro

Datum
2023-06-28

Diarienummer
K436365-23
5700/16101-23

Protokoll över analys av mobiltelefon

2023-5000-BG43864-1 Mobiltelefon

Inledande uppgifter

Undersökningen begärd av:	Kristoffer Zickbauer, Grova brott 1 PO Örebro.
Anledning till undersökningen:	Anmälan om grovt vapenbrott.
Handläggare:	IT-forensiker Linus Engberg.
Syfte:	Eftersöka information om film påträffad av utredare. Namn på film: 2ef34fc132ec2f0f026f69260385df2c
Plats och tider för undersökningen:	Regionalt IT-brottscentrum vid polisen i Karlstad. Undersökningen påbörjades den 26 juni 2023.
Övrig information:	Samtliga tidsangivelser i detta dokument redovisas i svensk lokal tid. Övrig information kring enhet och extraktion hänvisas till extraktionsprotokoll.

Materialförteckning

Gods

Materialmärkning	Beslagsnr	Beskrivning	Platsbeskrivning
2023-5000-BG43864-1	2023-5000-BG43864-1	iPhone	Anträffades på Milad Safdari

Sammanfattning

Undersökningen visas att Snapchat användarkontot ”x1.milad” på något vis har hanterats den undersökta filmen vid tidpunkten den sparats på mobiltelefonens filsystem (2023-04-12 17:38:38).

Undersökningen har inte lyckats utröna om ”x1.milad” skapat filmen, eller om den inkommit exempelvis via att meddelande skickat till ”x1.milad”.

Undersökningen har inte lyckats utröna när filmen ursprungligen är skapad. Filmen är dock inte skapad senare än 2023-04-12 17:38:38.

Undersökningen har inte lyckats avgör vart filmen är skapad.

Undersökningen har inte lyckats avgöra vilken enhet som ursprungligen skapade filmen.

Film påträffad av utredare

Stillbild skapad från aktuell film.

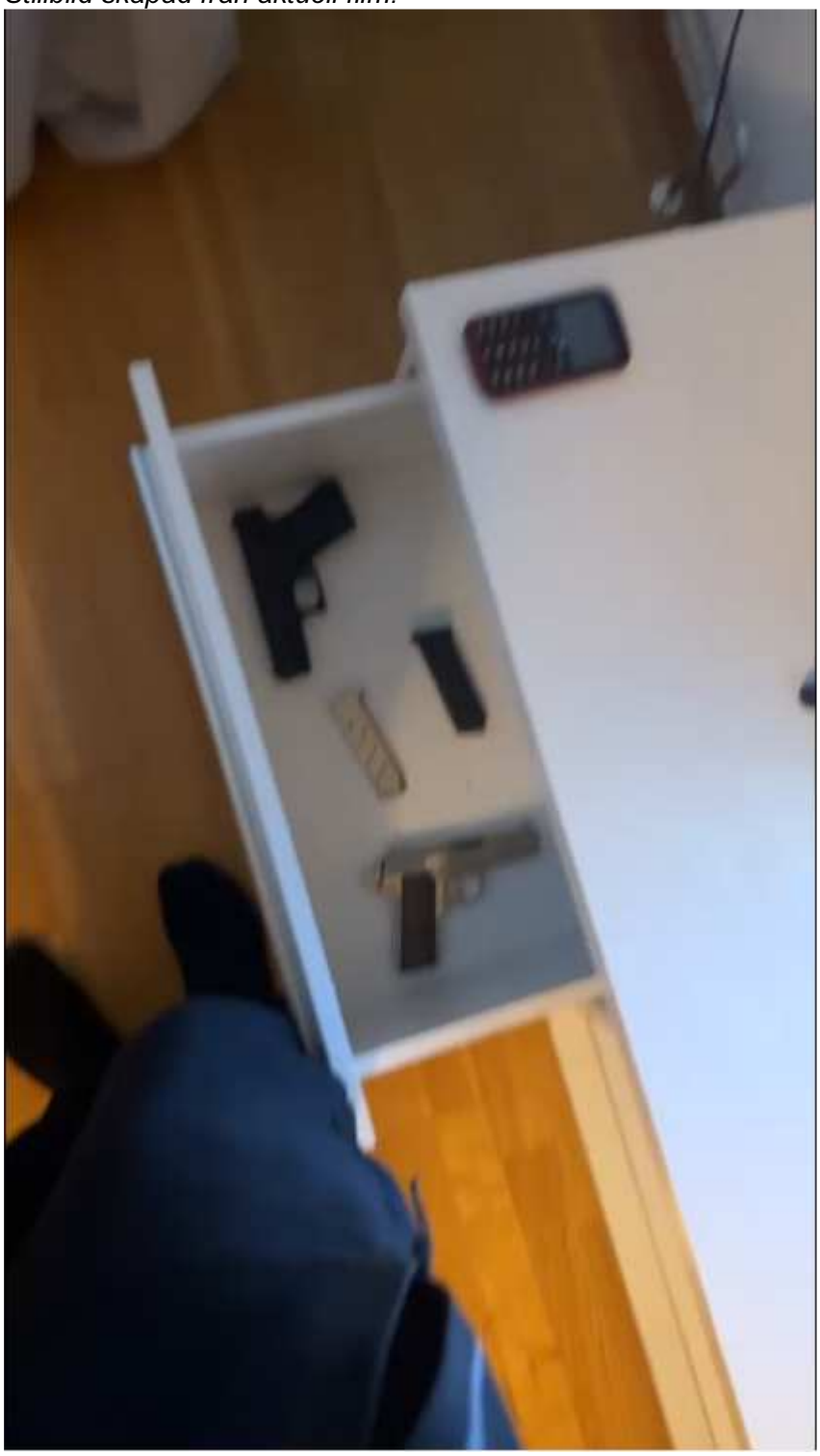

Tabell 1. Information om aktuell film.

Filnamn	2ef34fc132ec2f0f026f69260385df2c
Sökväg	/private/var/mobile/Containers/Data/Application/10CCEE2C-67BD-42A5-8E78-28C2244A2CB5/Documents/com.snap.file_manager_3_SCContent_bb64543f-2c0d-469a-9286-5216a01e2576/2ef34fc132ec2f0f026f69260385df2c
Tidsstämpel (filsystem)	2023-04-12 17:38:38

Tabell 2. Visar samtliga Snapchat användare som varit inloggade i Snapchat applikationen på undersökt mobiltelefon.

Användarnamn	UserID	Senast aktiv i app	Senaste inloggning i app
x1.milad	bb64543f-2c0d-469a-9286-5216a01e2576	2023-04-16 01:25	2023-04-01 00:54

Tabell 3. Teknisk information om applikationen Snapchat på undersökt mobiltelefon.

Namn	Version	Unikt ID
Snapchat	12.29.0	10CCEE2C-67BD-42A5-8E78-28C2244A2CB5

Analys Snapchat filsystem

Ur sökvägen där filmen lagras på filsystemet kan utläsas att filmen tillhör Snapchat på undersökt mobiltelefon (se tabell 1 och tabell 3).

Figur 1. Visar den information i sökvägen som visat att filmen tillhör Snapchat.

Filnamn	2ef34fc132ec2f0f026f69260385df2c
Sökväg	/private/var/mobile/Containers/Data/Application/10CCEE2C-67BD-42A5-8E78-28C2244A2CB5/Documents/com.snap.file_manager_3_SCContent_bb64543f-2c0d-469a-9286-5216a01e2576/2ef34fc132ec2f0f026f69260385df2c
Tidsstämpel (filsystem)	2023-04-12 17:38:38

För varje unik Snapchat användare som loggar in i Snapchat applikationen på mobiltelefonen, skapas en mapp där cachade filer tillhörande den unika användaren lagras.
Mapparna skapas med ett namn som motsvarar användarens unika UserID värde.

Den aktuella bilden som är föremål för denna analys är lagrad under den cachemapp som är kopplad till den unika användaren med UserID ”bb64543f-2c0d-469a-9286-5216a01e2576, vilken genom tabell 2 kan kopplas till den unika användaren med användarnamnet ”x1.milad”.

Denna information innebär att det är det unika användarkontot ”x1.milad” som på något vis har hanterad den undersökta filmen.

Figur 2. Visar den information i sökvägen som visat att filmen är kopplad till Snapchat användaren ”x1.milad”.

Filnamn	2ef34fc132ec2f0f026f69260385df2c
Sökväg	/private/var/mobile/Containers/Data/Application/10CCEE2C-67BD-42A5-8E78-28C2244A2CB5/Documents/com.snap.file_manager_3_SCContent_bb64543f-2c0d-469a-9286-5216a01e2576/2ef34fc132ec2f0f026f69260385df2c
Tidsstämpel (filsystem)	2023-04-12 17:38:38

Källor

Info till	Sökväg
Tabell 2	/private/var/mobile/Containers/Shared/AppGroup/D40DAD52-1EBD-48F3-A098-48C1F86B5089/Library/Preferences/group.snapchat.picaboo.plist
Tabell 2	/private/var/mobile/Containers/Data/Application/10CCEE2C-67BD-42A5-8E78-28C2244A2CB5/Documents/user_scoped/469c5e261603850d904b2854b929846b1f9d3291b360bc883db6b88828355a3b/DocObjects/primary.docobjects
Tabell 3	/private/var/containers/Bundle/Application/774C316D-E025-4446-A43B-466A4DFB0D48/iTunesMetadata.plist

Slutsats

Undersökningen visas att Snapchat användarkontot ”x1.milad” på något vis har hanterats den undersökta filmen vid tidpunkten den sparats på mobiltelefonens filsystem (2023-04-12 17:38:38).

Undersökningen har inte lyckats utröna om ”x1.milad” skapat filmen, eller om den inkommit exempelvis via att meddelande skickat till ”x1.milad”.

Undersökningen har inte lyckats utröna när filmen ursprungligen är skapad. Filmen är dock inte skapad senare än 2023-04-12 17:38:38.

På mobiltelefonens finns ingen information kring hur mobiltelefonens kamera har använts kvar från aktuell tid, det går således inte att avgöra om mobiltelefonens kamera har varit aktiv i samband med att filmen sparas på mobiltelefonens filsystem.

Undersökningsmetoder

En kopia har skapats av det media som undersökts genom en form av kopiering med särskild forensisk programvara. All undersökning har skett mot kopia av den extraktion som gjordes 2023-05-23.

Linus Engberg
IT-forensiker

Polisen

Elektroniskt underskriven av Jonas Bolander 2023-05-19 12:49

Nationellt forensiskt centrum (NFC) 1(12)

Redovisning

Sakkunnigutlåtande

NFC:s ref.nr 2023008119

Uppdragsgivarens ref.nr 5000-K436365-23

Bildjämförelse

Inledande uppgifter

Uppdragsgivare (myndighet/motsvarande)	Uppdragsgivare (namn och kontaktinformation)	
Polismyndigheten	Jonas Carlsson, Forensiska sektionen Region Bergslagen Örebro	
Utförare	Telefon (NFC:s frontdesk)	NFC:s ärende upprättat
Nationellt forensiskt centrum (NFC)	010-562 80 20	2023-04-20

Ändamål

Ändamålet var att

undersöka om pistolliknande föremål 1 på filmen i material *Snapchat-1669637763 - adam.mp4* är detsamma som pistolen i material *2023-5000-BG43888-1*,

undersöka om pistolliknande föremål 2 på filmen i material *Snapchat-1669637763 - adam.mp4* är detsamma som pistolen i material *2023-5000-BG43888-3*,

undersöka om det aktuella magasinet på filmen i material *Snapchat-1669637763 - adam.mp4* är detsamma som magasinet i material *2023-5000-BG43888-6*, samt

samvärdera om kombinationen av pistolliknande föremål 1, pistolliknande föremål 2 och det aktuella magasinet på filmen i material *Snapchat-1669637763 - adam.mp4* är densamma som kombinationen av pistolerna i material *2023-5000-BG43888-1* och *2023-5000-BG43888-3* samt magasinet i material *2023-5000-BG43888-6.*

Flera vapenliknande föremål och magasin syns i filmen. Nedan visas ett beskuret exempelutdrag från filmen med de för undersökningarna aktuella föremålen markerade (notera att bilden inte är i originalstorlek/-kvalitet):

Figur 1 - Beteckningar

Resultat, värdering och slutsats

Bildjämförelse 1 – Pistolliknande föremål 1

Inledande bedömning och urval

I bilden nedan visas ett beskuret, roterat och ljusförstärkt exempelutdrag från filmen i material *Snapchat-1669637763 - adam.mp4* där pistolliknande föremål 1 syns vilket jämförts mot pistolen i material *2023-5000-BG43888-1*. Notera att bilden inte är i originalstorlek/-kvalitet.

Figur 2 - Pistolliknande föremål 1

Resultat

Vid jämförelse mellan pistolliknande föremål 1 på filmen i material *Snapchat-1669637763 - adam.mp4* och pistolen i material *2023-5000-BG43888-1* har övergripande likheter iakttagits beträffande färg, storlek och generell utformning samt mer utmärkande likheter avseende märken/fläckar på grepp och kolvsidan.

På grund av låg bildkvalitet och få synliga detaljer kan någon exakt bedömning av märke/modell inte göras av det pistolliknande föremålet på filmen i material *Snapchat-1669637763 - adam.mp4*, men i samråd med NFC:s vapengrupp bedöms det ha en liknande utformning som pistolen i material *2023-5000-BG43888-1*. Andelen pistoler med denna utformning bedöms vara måttligt stor både i kriminella sammanhang och bland attrapper/airsoftvapen. Detta har vägts in i resultatvärderingen nedan.

Inga olikheter har iakttagits, annat än vad som kan hänföras till skillnader i bildkvalitet och avbildningsomständigheter, att tid har passerat mellan omstridd film och jämförelsematerial, eller att andra undersökningar påverkat beslaget.

Resultatvärdering
Vid värderingen av resultaten har följande hypoteser använts:

Huvudhypotes: pistolliknande föremål 1 på filmen i material *Snapchat-1669637763 - adam.mp4* är detsamma som pistolen i material *2023-5000-BG43888-1.*

Alternativhypotes: pistolliknande föremål 1 på filmen i material *Snapchat-1669637763 - adam.mp4* är något annat pistolliknande föremål.

Med hänsyn till avbildningsförhållandena förväntas ovanstående resultat om huvudhypotesen är sann. Det bedöms vara något mindre sannolikt att få resultaten om alternativhypotesen är sann. Det som varit av störst vikt vid värderingen är de utmärkande likheter som observerats avseende märken/fläckar på kolvsidan.

Sammantaget bedöms det att andelen andra pistolliknande föremål vilka skulle uppvisa motsvarande detaljer, om de avbildades under samma förhållanden, är måttligt liten.

Slutsats
Resultaten talar i någon mån för att pistolliknande föremål 1 på filmen i material *Snapchat-1669637763 - adam.mp4* är detsamma som pistolen i material *2023-5000-BG43888-1* (*Grad +1*).

Bildjämförelse 2 – Pistolliknande föremål 2

Inledande bedömning och urval

I bilden nedan visas ett beskuret och roterat exempelutdrag från filmen i material *Snapchat-1669637763 - adam.mp4* där pistolliknande föremål 2 syns vilket jämförts mot pistolen i material *2023-5000-BG43888-3*. Notera att bilden inte är i originalstorlek/-kvalitet.

Figur 3 - Pistolliknande föremål 2

Resultat

Vid jämförelse mellan pistolliknande föremål 2 på filmen i material *Snapchat-1669637763 - adam.mp4* och pistolen i material *2023-5000-BG43888-3* har övergripande likheter iakttagits beträffande färg, storlek och generell utformning samt ett antal utmärkande likheter avseende märken/fläckar kolvsidan.

I samråd med NFC:s vapengrupp bedöms det pistolliknande föremålet på filmen i material *Snapchat-1669637763 - adam.mp4* vara av samma märke och modell som pistolen i material *2023-5000-BG43888-3*, dvs en Zastava, Modell 88. Andelen pistoler med denna utformning bedöms vara liten både i kriminella sammanhang och bland attrapper/airsoftvapen. Detta har vägts in i resultatvärderingen nedan.

Inga olikheter har iakttagits, annat än vad som kan hänföras till skillnader i bildkvalitet och avbildningsomständigheter, att tid har passerat mellan omstridd film och jämförelsematerial, eller att andra undersökningar påverkat beslaget.

Resultatvärdering
Vid värderingen av resultaten har följande hypoteser använts:

Huvudhypotes: pistolliknande föremål 2 på filmen i material *Snapchat-1669637763 - adam.mp4* är detsamma som pistolen i material *2023-5000-BG43888-3*.

Alternativhypotes: pistolliknande föremål 2 på filmen i material *Snapchat-1669637763 - adam.mp4* är något annat pistolliknande föremål.

Med hänsyn till avbildningsförhållandena förväntas ovanstående resultat om huvudhypotesen är sann. Det bedöms vara mycket mindre sannolikt att få resultaten om alternativhypotesen är sann. Det som varit av störst vikt vid värderingen är kombinationen av märket/modellens ovanlighet tillsammans med de utmärkande likheter som observerats avseende märken/fläckar på kolvsidan.

Sammantaget bedöms det att andelen andra pistolliknande föremål vilka skulle uppvisa motsvarande detaljer, om de avbildades under samma förhållanden, är mycket liten.

Slutsats
Resultaten talar starkt för att pistolliknande föremål 2 på filmen i material *Snapchat-1669637763 - adam.mp4* är detsamma som pistolen i material *2023-5000-BG43888-3* (*Grad +3*).

Bildjämförelse 3 – Aktuellt magasin

Inledande bedömning och urval

I bilden nedan visas ett beskuret, roterat och ljusförstärkt exempelutdrag från filmen i material *Snapchat-1669637763 - adam.mp4* där det aktuella magasinet syns vilket jämförts mot magasinet i material *2023-5000-BG43888-6*. Notera att bilden inte är i originalstorlek/-kvalitet.

Figur 4 - Aktuellt magasin

Resultat

Vid jämförelse mellan det aktuella magasinet på filmen i material *Snapchat-1669637763 - adam.mp4* och magasinet i material *2023-5000-BG43888-6* har övergripande likheter iakttagits beträffande färg, storlek och generell utformning.

Notera att inga utmärkande likheter på individnivå (som t.ex. märken, fläckar eller skador) har observerats utan enbart övergripande likheter.

Inga olikheter har iakttagits, annat än vad som kan hänföras till skillnader i bildkvalitet och avbildningsomständigheter, att tid har passerat mellan omstridd film och jämförelsematerial, eller att andra undersökningar påverkat beslaget.

Resultatvärdering

Vid värderingen av resultaten har följande hypoteser använts:

Huvudhypotes: det aktuella magasinet på filmen i material *Snapchat-1669637763 - adam.mp4* är detsamma som magasinet i material *2023-5000-BG43888-6*.

Alternativhypotes: det aktuella magasinet på filmen i material *Snapchat-1669637763 - adam.mp4* är något annat magasin.

Med hänsyn till avbildningsförhållandena förväntas ovanstående resultat om huvudhypotesen är sann. Det bedöms vara något mindre sannolikt att få resultaten om alternativhypotesen är sann. Det som varit av störst vikt vid värderingen är de övergripande likheter som observerats avseende magasinets utformning.

Sammantaget bedöms det att andelen andra magasin i allmänhet vilka skulle uppvisa motsvarande detaljer, om de avbildades under samma förhållanden, är måttligt liten.

Slutsats
Resultaten talar i någon mån för att det aktuella magasinet på filmen i material *Snapchat-1669637763 - adam.mp4* är detsamma som magasinet i material *2023-5000-BG43888-6* (*Grad +1*).

Notera dock att då endast övergripande likheter observerats så baseras denna värdering på hur (o)vanlig magasinets utformning bedöms vara bland magasin i allmänhet. Detta innebär att andra magasin av samma färg, märke och modell som beslaget (eller kopior av det) skulle ge upphov till motsvarande observationer på filmen som det beslagtagna magasinet.

Samvärdering – Kombinationen av pistolliknande föremål 1, 2 och aktuellt magasin

Inledande bedömning och urval

Då pistolliknande föremål 1, pistolliknande föremål 2 och det aktuella magasinet förekommer tillsammans på filmen i material *Snapchat-1669637763 - adam.mp4*, och pistolerna i material *2023-5000-BG43888-1* och *2023-5000-BG43888-3* samt magasinet i material *2023-5000-BG43888-6* hittades tillsammans (enligt platsbeskrivning på beslagen) bedöms att en ***samvärdering*** är möjlig mellan kombinationen av aktuella föremål på filmen och kombinationen av de beslagtagna föremålen.

Samvärdering innebär att en kombination av föremål som uppträder tillsammans på ett omstritt material jämförs mot en kombination av beslagtagna föremål med motsvarande utseende. Under förutsättning att beslagen hittades i nära anslutning till varandra, och det inte bedöms finnas några beroenden mellan föremålen, så kan de enskilda jämförelsernas resultatvärden då vägas samman för att bilda en uppfattning om sannolikheten att få denna kombination av observationer både från omstritt material och från beslag (se hypoteser nedan). Notera att endast det bildmässiga innehållet har värderats i samvärderingen.

Resultat

Se bildjämförelse 1-3 ovan för de enskilda observationerna och värderingarna.

Resultatvärdering

Vid värderingen av resultaten har följande hypoteser använts:

Huvudhypotes: kombinationen av pistolliknande föremål 1, pistolliknande föremål 2 och det aktuella magasinet på filmen i material *Snapchat-1669637763 - adam.mp4* är densamma som kombinationen av pistolerna i material *2023-5000-BG43888-1* och *2023-5000-BG43888-3* samt magasinet i material *2023-5000-BG43888-6*.

Alternativhypotes: kombinationen av pistolliknande föremål 1, pistolliknande föremål 2 och det aktuella magasinet på filmen i material *Snapchat-1669637763 - adam.mp4* är någon annan kombination av två pistolliknande föremål och ett magasin.

Med hänsyn till avbildningsförhållandena förväntas ovanstående resultat om huvudhypotesen är sann. Det bedöms vara mycket mindre sannolikt att få resultaten om alternativhypotesen är sann.

Risken för ett visst beroende mellan magasinet i material *2023-5000-BG43888-6* och pistolen i material *2023-5000-BG43888-3* har tagits i beaktande vid samvärderingen.

Sammantaget bedöms det att andelen andra kombinationer av två pistolliknande föremål och ett magasin vilka skulle uppvisa motsvarande detaljer, om de avbildades under samma förhållanden, är mycket liten.

Slutsats

Resultaten talar starkt för att kombinationen av pistolliknande föremål 1, pistolliknande föremål 2 och det aktuella magasinet på filmen i material *Snapchat-1669637763 - adam.mp4* är densamma som kombinationen av pistolerna i material *2023-5000-BG43888-1* och *2023-5000-BG43888-3* samt magasinet i material *2023-5000-BG43888-6* (*Grad +3*).

Metodik

Följande metodik har använts vid undersökningen: 813*, 825*, 1860

Metodik markerad med asterisk (*) är ackrediterad enligt ISO 17025. För mer information, se polisen.se/forensiskametoder

Undersökningsrelaterad information

En *bildjämförelse* är en forensisk undersökning där två, för undersökarna, okända personer/objekt undersöks och jämförs. Undersökningen och resultatet bygger på antalet observationer som är möjliga i de respektive bildmaterialen. Om antalet observationer är få, exempelvis beroende på låg kvalitet, begränsas en forensisk bildjämförelse. Bildmaterial som begränsar eller helt omöjliggör en forensisk bildjämförelse kan dock vara av tillräcklig kvalitet för igenkänning av person/objekt, där personen/objektet är känd eller bekant för undersökaren eller vittnet.

Eventuella bilder som förekommer i utlåtandet är endast ämnade som illustrationer och kvaliteten på dessa kan avvika från ursprungsbilderna. Notera också att undersökningen är baserad på hela bildmaterialet och inte endast på bilderna i utlåtandet. Vid resultatvärderingen tas hänsyn till avbildningsförhållanden såsom bildkvalitet, avbildningsvinklar och ljusförhållanden.

Resultaten gäller för materialet så som denna undersöknings handläggare fick tillgång till det.

Alla observationer och värderingar avseende vapen och vapenrelaterade föremål har diskuterats med NFC:s vapengrupp.

I Foresight går att söka efter och få en sammanställning över material och undersökningar i ett K-ärende som hanteras av NFC. Foresight går att nå direkt från Durtvå och TekPro samt via denna länk: foresight.polisen.se/foresight. Alla som har behörighet att se information om ett K-ärende i Durtvå har åtkomst till uppgifterna i Foresight.

Material som delas vid NFC får en indexering av materialbeteckningen. Genom att söka på materialet i Foresight erhålls bl.a. en sammanställning över hur materialet har delats upp, status och var de uppdelade materialen befinner sig.

Polisen

Elektroniskt underskriven av Jonas Bolander 2023-05-19 12:49

Nationellt forensiskt centrum (NFC) 11(12)

Redovisning

Sakkunnigutlåtande

NFC:s ref.nr 2023008119

Uppdragsgivarens ref.nr 5000-K436365-23

Materialförteckning

Beteckning i utlåtandet Uppdragsgivarens beteckning Beslags-/Spårmaterialnummer NFC:s materialnummer	**Undersökningsmaterial** Platsbeskrivning Materialhantering
Snapchat-1669637763 - adam.mp4 Snapchat-1669637763 - adam.mp4 - 202300811905	**Filmsekvens med filnamn Snapchat-1669637763 - adam.mp4.** Materialet arkiveras digitalt
2023-5000-BG43888-1 2023-5000-BG43888-1 2023-5000-BG43888-1 202300811909	**Pistol** Anträffades på innergård vid Örnsköldsgatan 77 på gräsmattan nedanför misstänkts lägenhet. Materialet är ej sluthanterat
2023-5000-BG43888-3 2023-5000-BG43888-3 2023-5000-BG43888-3 202300811911	**Pistol** Anträffades på innergård vid Örnsköldsgatan 77 på gräsmattan nedanför misstänkts lägenhet. Materialet är ej sluthanterat
2023-5000-BG43888-6 2023-5000-BG43888-6 2023-5000-BG43888-6 202300811914	**Magasin med patroner** Anträffades på innergård vid Örnsköldsgatan 77 på gräsmattan nedanför misstänkts lägenhet. Materialet är ej sluthanterat

Handläggning

Handläggare, Bildjämförelse	Driftställe	För kontakt
forensikern Jonas Bolander (ansvarig handläggare) förste forensikern Niclas Appleby	Nationellt NFC (Linköping)	010-562 84 53 jonas.bolander@polisen.se
Ärendeansvarig forensikern Mette Björnskiöld		För kontakt 010-562 81 92 mette.bjornskiold@polisen.se

Frågor om undersökningen samt eventuell kallelse till rättegång riktas till ansvarig handläggare, se ovan. Övergripande frågor i ärendet riktas till ärendeansvarig.

Polisen

Elektroniskt underskriven av Jonas Bolander 2023-05-19 12:49

Nationellt forensiskt centrum (NFC) 12(12)

Redovisning

Sakkunnigutlåtande

NFC:s ref.nr 2023008119

Uppdragsgivarens ref.nr 5000-K436365-23

Utlåtandeskala

Skalsteg	Verbalt uttryck i utlåtandet	Förklaring	Resultatvärde (V)
Grad +4	Resultaten talar extremt starkt för att ...	Det bedöms vara minst 1 000 000 gånger mer sannolikt att få dessa resultat om huvudhypotesen är sann än om den alternativa hypotesen är sann.	$1\,000\,000 \leq V$
Grad +3	Resultaten talar starkt för att ...	Det bedöms vara minst 6000 gånger mer sannolikt att få dessa resultat om huvudhypotesen är sann än om den alternativa hypotesen är sann.	$6\,000 \leq V < 1\,000\,000$
Grad +2	Resultaten talar för att ...	Det bedöms vara minst 100 gånger mer sannolikt att få dessa resultat om huvudhypotesen är sann än om den alternativa hypotesen är sann.	$100 \leq V < 6\,000$
Grad +1	Resultaten talar i någon mån för att ...	Det bedöms vara minst 6 gånger mer sannolikt att få dessa resultat om huvudhypotesen är sann än om den alternativa hypotesen är sann.	$6 \leq V < 100$
Grad 0	Resultaten talar varken för eller emot att ...	Det bedöms vara ungefär lika sannolikt att få de erhållna resultaten om huvudhypotesen är sann som om den alternativa hypotesen är sann.	$\frac{1}{6} < V < 6$
Grad -1	Resultaten talar i någon mån för att ... <u>inte</u> ...	Det bedöms vara minst 6 gånger mer sannolikt att få dessa resultat om den <u>alternativa hypotesen</u> är sann än om huvudhypotesen är sann.	$\frac{1}{100} < V \leq \frac{1}{6}$
Grad -2	Resultaten talar för att ... <u>inte</u> ...	Det bedöms vara minst 100 gånger mer sannolikt att få dessa resultat om den <u>alternativa hypotesen</u> är sann än om huvudhypotesen är sann.	$\frac{1}{6\,000} < V \leq \frac{1}{100}$
Grad -3	Resultaten talar starkt för att ... <u>inte</u> ...	Det bedöms vara minst 6000 gånger mer sannolikt att få dessa resultat om den <u>alternativa hypotesen</u> är sann än om huvudhypotesen är sann.	$\frac{1}{1\,000\,000} < V \leq \frac{1}{6\,000}$
Grad -4	Resultaten talar extremt starkt för att ... <u>inte</u> ...	Det bedöms vara minst 1 000 000 gånger mer sannolikt att få dessa resultat om den <u>alternativa hypotesen</u> är sann än om huvudhypotesen är sann.	$V \leq \frac{1}{1\,000\,000}$

Skalan är utarbetad för NFC:s resultatvärdering. Vid resultatvärdering bedöms storleken hos *resultatvärdet*, det vill säga hur mycket resultaten av undersökningen talar för eller emot huvudhypotesen. Storleksordningen hos resultatvärdet avgör skalsteget. Skalstegen visas med tillhörande intervall av resultatvärden (V). Om en av hypoteserna kan uteslutas används inte skalstegen och slutsatsen blir då ett fastställande av faktum.

Polisen

Region Bergslagen
IT-brottscentrum
Box 1804
701 18 Örebro

Datum
2023-06-13

Diarienummer
K436365-23
5700/16101-23

Protokoll över extraktion av mobiltelefon

2023-5000-BG43862-1 Mobiltelefon

Inledande uppgifter

Undersökningen begärd av:	Kristoffer Zickbauer, Grova brott 1 PO Örebro.
Anledning till undersökningen:	Anmälan om grovt vapenbrott.
Handläggare:	IT-forensiker Linus Engberg.
Syfte:	Extrahera enhetens innehåll.
Plats för undersökningen:	Regionalt IT-brottscentrum vid polisen i Karlstad.
Övrig information:	Samtliga tidsangivelser i detta dokument redovisas i svensk lokal tid.

Materialförteckning

Gods

Materialmärkning	Beslagsnr	Beskrivning	Platsbeskrivning
2023-5000-BG43862-1	2023-5000-BG43862-1	iPhone	Anträffad i soffa i lägenhet

Sammanfattning

Enhetens innehåll har extraherats och en kopia har lämnats till utredare.

Beskrivning av material

Mobiltelefon Apple iPhone 11.

Foto 1. Mobiltelefon framsida

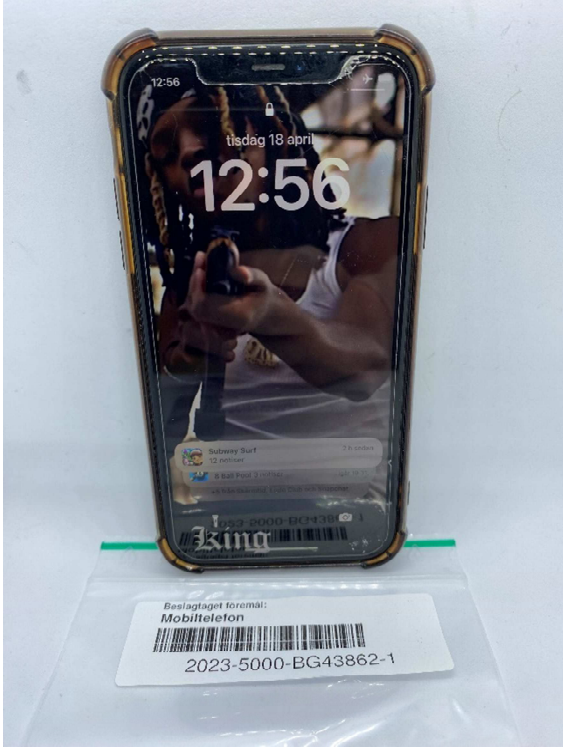

Foto 2. Mobiltelefon baksida

Telefon- och simkortsuppgifter

Telefonoperatör (SIM)	Senaste SIM ICCID nummer[1]	IMEI-nummer[2]
Telenor	89460 88000 00013 92559	353975101341523 353975101326474
Senaste mobiltelefonnummer	**Typ av kod**	**Språk (Telefon)**
+4672 443 43 07	6-siffrig	Svenska

Extrahering och enhetsinfo

Extraktionsmetod handburen enhet	Filsystem
Extraktionsmetod SIM-kort	Ej utfört
Extraktionen start	2023-06-13 Kl. 09:16
Extraktionen slut:	2023-06-13 Kl. 10:03
Extraktion utförd av:	IT-forensiker Linus Engberg
Forensisk programvara, version[3]	PA 7.62.0.59
Apple-ID	abdullajouha@gmail.com
Tidszon	(UTC+1) Stockholm
Automatiskt datum & tid	Okänt
iOS version	16.2

[1] ICCID. Integrated Circuit Card Identification Number.
[2] IMEI. International Mobile Equipment Identity.
[3] Tolkande programvara.

Verifiering av enhetens systemtid

Enhetens systemtid har verifierats vid ankomst till undersökningsplats.

Tidsverifiering

Fröken ur:	2023-04-18 Kl. 12:58
Enhetens tid:	2023-04-18 Kl. 12:58

Hantering av extraherat material

Resultatmaterialet omfattas av begreppet kopia enligt Rättegångsbalken 27 kap 17§. Det åligger uppdragsgivaren att kontrollera att rekvisiten för kopia är uppfyllda samt om så är fallet registrera materialet som kopia i DurTvå.

Undersökningsmetoder

En kopia har skapats av det media som undersökts genom en form av kopiering med särskild forensisk programvara. All undersökning har skett mot kopian.

Linus Engberg
IT-forensiker

Polisen

Rapport BG43862-1 Abdullah

Signerat av

Signerat datum

Enhet	Diarienr
Region Bergslagen, Grova brott 1 PO Örebro	5000-K436365-23

Originalhandlingens förvaringsplats	Datum	Tid
	2023-07-02	13:21

Involverad personal	Funktion
Lucas Widlund	Uppgiftslämnare

Berättelse

I bilagor presenteras de bilder och konversationer som är av intresse för utredningen.

Polisen

PM

Infoklass Öppen

5000-K436365-23

Rapport BG43862-1

(Abdullah Joha)

Rapport skriven av Pa Lucas Widlund

1 Inledning……..3

2 Nummer och brukare……..3

3 Bilder……3

4 Meddelanden……..3

5 Användarkonton……..3

1. Inledning

Rapporten avser telefontömning av beslag BG43862-1

Nedan kommer det att redovisas vad som framkommit av telefontömningen som har ett värde för utredning. Jag har gått igenom delar av den information som finns i telefonen från att telefonen är tagen i beslag och bakåt i tiden.

2. Nummer och brukare

I telefonen finns det en kontakt inlagd som ”baba” med kopplat telefonnummer +46720351427. Detta telefonnummer går enligt swish till Fahd Jouha som är pappa till Abdullah Jouha,

Det finns även flertalet bilder på Abdullah och hans föräldrar. Bilderna förefaller vara skapade i närtid. Sammantaget råder det ingen tvekan om att detta är Abdullahs mobiltelefon och att det är han som brukat den.

3. Bilder

Det finns 32119 bilder i telefonen och 2974 videos.

4. Meddelanden

Det finns meddelanden i telefonen som är av intresse, dessa presenteras som bifogade bilagor.

5. Användarkonton

Gmail: abdullajouha@gmail.com
Game Center: abdullajouha@gmail.com
Facebook ID: 100031015808794 med namn Abdulla Jouha
Appel ID: abdullajouha@gmail.com
Instagram ID: 5647415602 med användarnamn abdullajoha
Snapchat: Användarnamn ajoha310, kontot heter abbe643.

Bilaga

Bilaga 1

Bilaga till Externt dokument 2023-07-02 13:21, diarienr 5000-K436365-23

Beskrivning

Konversation mellan Abdullah och Marcos Hanna.

Extraction Report - Apple iOS Full File system

Participants

abbe643
(owner)

marcosmhhm
Marcos Hanna

Conversation - Instant Messages (45)

From: abbe643 (owner)
To: marcosmhhm Marcos Hanna

Bror

Participant	Delivered	Read	Played
marcosmhhm Marcos Hanna		2023-04-16 01:05:39 (UTC+2)	

2023-04-16 01:01:35(UTC+2)

Source Info:
00008030-000869820EC0802E_files_partial-afu.zip/private/var/mobile/Containers/Data/Application/FD3AA806-FF25-45E8-9460-6B7ED569BCCE/Documents/user_scoped/d386fcbf6470495fbc21368153e4d97117a459627777fa881561444b3ab99500/arroyo/arroyo.db : 0x1846EF (Table: conversation_message; Size: 1855488 bytes)
00008030-000869820EC0802E_files_partial-afu.zip/private/var/mobile/Containers/Data/Application/FD3AA806-FF25-45E8-9460-6B7ED569BCCE/Documents/global_scoped/global-scoped-preferences/preferences.sqlite : 0x7962 (Size: 196608 bytes)
00008030-000869820EC0802E_files_partial-afu.zip/private/var/mobile/Containers/Data/Application/FD3AA806-FF25-45E8-9460-6B7ED569BCCE/Documents/user_scoped/d386fcbf6470495fbc21368153e4d97117a459627777fa881561444b3ab99500/DocObjects/primary.docobjects : 0x21F68 (Size: 12578816 bytes)
00008030-000869820EC0802E_files_partial-afu.zip/private/var/mobile/Containers/Data/Application/FD3AA806-FF25-45E8-9460-6B7ED569BCCE/Documents/user_scoped/d386fcbf6470495fbc21368153e4d97117a459627777fa881561444b3ab99500/arroyo/arroyo.db-wal : 0x12CD30 (Size: 1244272 bytes)

From: abbe643 (owner)
To: marcosmhhm Marcos Hanna

Bror

Participant	Delivered	Read	Played
marcosmhhm Marcos Hanna		2023-04-16 01:05:39 (UTC+2)	

2023-04-16 01:01:37(UTC+2)

Source Info:
00008030-000869820EC0802E_files_partial-afu.zip/private/var/mobile/Containers/Data/Application/FD3AA806-FF25-45E8-9460-6B7ED569BCCE/Documents/user_scoped/d386fcbf6470495fbc21368153e4d97117a459627777fa881561444b3ab99500/arroyo/arroyo.db : 0x1845F3 (Table: conversation_message; Size: 1855488 bytes)
00008030-000869820EC0802E_files_partial-afu.zip/private/var/mobile/Containers/Data/Application/FD3AA806-FF25-45E8-9460-6B7ED569BCCE/Documents/global_scoped/global-scoped-preferences/preferences.sqlite : 0x7962 (Size: 196608 bytes)
00008030-000869820EC0802E_files_partial-afu.zip/private/var/mobile/Containers/Data/Application/FD3AA806-FF25-45E8-9460-6B7ED569BCCE/Documents/user_scoped/d386fcbf6470495fbc21368153e4d97117a459627777fa881561444b3ab99500/DocObjects/primary.docobjects : 0x21F68 (Size: 12578816 bytes)
00008030-000869820EC0802E_files_partial-afu.zip/private/var/mobile/Containers/Data/Application/FD3AA806-FF25-45E8-9460-6B7ED569BCCE/Documents/user_scoped/d386fcbf6470495fbc21368153e4d97117a459627777fa881561444b3ab99500/arroyo/arroyo.db-wal : 0x12CD30 (Size: 1244272 bytes)

From: abbe643 (owner)
To: marcosmhhm Marcos Hanna

Bror

Participant	Delivered	Read	Played
marcosmhhm Marcos Hanna		2023-04-16 01:05:39 (UTC+2)	

2023-04-16 01:01:37(UTC+2)

Source Info:
00008030-000869820EC0802E_files_partial-afu.zip/private/var/mobile/Containers/Data/Application/FD3AA806-FF25-45E8-9460-6B7ED569BCCE/Documents/user_scoped/d386fcbf6470495fbc21368153e4d97117a459627777fa881561444b3ab99500/arroyo/arroyo.db : 0x1844F7 (Table: conversation_message; Size: 1855488 bytes)
00008030-000869820EC0802E_files_partial-afu.zip/private/var/mobile/Containers/Data/Application/FD3AA806-FF25-45E8-9460-6B7ED569BCCE/Documents/global_scoped/global-scoped-preferences/preferences.sqlite : 0x7962 (Size: 196608 bytes)
00008030-000869820EC0802E_files_partial-afu.zip/private/var/mobile/Containers/Data/Application/FD3AA806-FF25-45E8-9460-6B7ED569BCCE/Documents/user_scoped/d386fcbf6470495fbc21368153e4d97117a459627777fa881561444b3ab99500/DocObjects/primary.docobjects : 0x21F68 (Size: 12578816 bytes)
00008030-000869820EC0802E_files_partial-afu.zip/private/var/mobile/Containers/Data/Application/FD3AA806-FF25-45E8-9460-6B7ED569BCCE/Documents/user_scoped/d386fcbf6470495fbc21368153e4d97117a459627777fa881561444b3ab99500/arroyo/arroyo.db-wal : 0x12CD30 (Size: 1244272 bytes)

From: abbe643 (owner)
To: marcosmhhm Marcos Hanna

Rir

Participant	Delivered	Read	Played
marcosmhhm Marcos Hanna		2023-04-16 01:05:39 (UTC+2)	

2023-04-16 01:04:50(UTC+2)

Source Info:
00008030-000869820EC0802E_files_partial-afu.zip/private/var/mobile/Containers/Data/Application/FD3AA806-FF25-45E8-9460-6B7ED569BCCE/Documents/user_scoped/d386fcbf6470495fbc21368153e4d97117a459627777fa881561444b3ab99500/arroyo/arroyo.db : 0x184FD0 (Table: conversation_message; Size: 1855488 bytes)
00008030-000869820EC0802E_files_partial-afu.zip/private/var/mobile/Containers/Data/Application/FD3AA806-FF25-45E8-9460-6B7ED569BCCE/Documents/global_scoped/global-scoped-preferences/preferences.sqlite : 0x7962 (Size: 196608 bytes)
00008030-000869820EC0802E_files_partial-afu.zip/private/var/mobile/Containers/Data/Application/FD3AA806-FF25-45E8-9460-6B7ED569BCCE/Documents/user_scoped/d386fcbf6470495fbc21368153e4d97117a459627777fa881561444b3ab99500/DocObjects/primary.docobjects : 0x21F68 (Size: 12578816 bytes)
00008030-000869820EC0802E_files_partial-afu.zip/private/var/mobile/Containers/Data/Application/FD3AA806-FF25-45E8-9460-6B7ED569BCCE/Documents/user_scoped/d386fcbf6470495fbc21368153e4d97117a459627777fa881561444b3ab99500/arroyo/arroyo.db-wal : 0x12CD30 (Size: 1244272 bytes)

From: abbe643 (owner)
To: marcosmhhm Marcos Hanna

Bror

Participant	Delivered	Read	Played
marcosmhhm Marcos Hanna		2023-04-16 01:05:39 (UTC+2)	

2023-04-16 01:04:51(UTC+2)

Source Info:
00008030-000869820EC0802E_files_partial-afu.zip/private/var/mobile/Containers/Data/Application/FD3AA806-FF25-45E8-9460-6B7ED569BCCE/Documents/user_scoped/d386fcbf6470495fbc21368153e4d97117a459627777fa881561444b3ab99500/arroyo/arroyo.db : 0x184ED5 (Table: conversation_message; Size: 1855488 bytes)
00008030-000869820EC0802E_files_partial-afu.zip/private/var/mobile/Containers/Data/Application/FD3AA806-FF25-45E8-9460-6B7ED569BCCE/Documents/global_scoped/global-scoped-preferences/preferences.sqlite : 0x7962 (Size: 196608 bytes)
00008030-000869820EC0802E_files_partial-afu.zip/private/var/mobile/Containers/Data/Application/FD3AA806-FF25-45E8-9460-6B7ED569BCCE/Documents/user_scoped/d386fcbf6470495fbc21368153e4d97117a459627777fa881561444b3ab99500/DocObjects/primary.docobjects : 0x21F68 (Size: 12578816 bytes)
00008030-000869820EC0802E_files_partial-afu.zip/private/var/mobile/Containers/Data/Application/FD3AA806-FF25-45E8-9460-6B7ED569BCCE/Documents/user_scoped/d386fcbf6470495fbc21368153e4d97117a459627777fa881561444b3ab99500/arroyo/arroyo.db-wal : 0x12CD30 (Size: 1244272 bytes)

From: abbe643 (owner)
To: marcosmhhm Marcos Hanna

Svara ja berej

Participant	Delivered	Read	Played
marcosmhhm Marcos Hanna		2023-04-16 01:05:39 (UTC+2)	

2023-04-16 01:04:53(UTC+2)

Source Info:
00008030-000869820EC0802E_files_partial-afu.zip/private/var/mobile/Containers/Data/Application/FD3AA806-FF25-45E8-9460-6B7ED569BCCE/Documents/user_scoped/d386fcbf6470495fbc21368153e4d97117a459627777fa881561444b3ab99500/arroyo/arroyo.db : 0x184DDA (Table: conversation_message; Size: 1855488 bytes)
00008030-000869820EC0802E_files_partial-afu.zip/private/var/mobile/Containers/Data/Application/FD3AA806-FF25-45E8-9460-6B7ED569BCCE/Documents/global_scoped/global-scoped-preferences/preferences.sqlite : 0x7962 (Size: 196608 bytes)
00008030-000869820EC0802E_files_partial-afu.zip/private/var/mobile/Containers/Data/Application/FD3AA806-FF25-45E8-9460-6B7ED569BCCE/Documents/user_scoped/d386fcbf6470495fbc21368153e4d97117a459627777fa881561444b3ab99500/DocObjects/primary.docobjects : 0x21F68 (Size: 12578816 bytes)
00008030-000869820EC0802E_files_partial-afu.zip/private/var/mobile/Containers/Data/Application/FD3AA806-FF25-45E8-9460-6B7ED569BCCE/Documents/user_scoped/d386fcbf6470495fbc21368153e4d97117a459627777fa881561444b3ab99500/arroyo/arroyo.db-wal : 0x12CD30 (Size: 1244272 bytes)

From: abbe643 (owner)
To: marcosmhhm Marcos Hanna

Makan

Participant	Delivered	Read	Played
marcosmhhm Marcos Hanna		2023-04-16 01:05:39 (UTC+2)	

2023-04-16 01:05:03(UTC+2)

Source Info:
00008030-000869820EC0802E_files_partial-afu.zip/private/var/mobile/Containers/Data/Application/FD3AA806-FF25-45E8-9460-6B7ED569BCCE/Documents/user_scoped/d386fcbf6470495fbc21368153e4d97117a459627777fa881561444b3ab99500/arroyo/arroyo.db : 0x184CD5 (Table: conversation_message; Size: 1855488 bytes)
00008030-000869820EC0802E_files_partial-afu.zip/private/var/mobile/Containers/Data/Application/FD3AA806-FF25-45E8-9460-6B7ED569BCCE/Documents/global_scoped/global-scoped-preferences/preferences.sqlite : 0x7962 (Size: 196608 bytes)
00008030-000869820EC0802E_files_partial-afu.zip/private/var/mobile/Containers/Data/Application/FD3AA806-FF25-45E8-9460-6B7ED569BCCE/Documents/user_scoped/d386fcbf6470495fbc21368153e4d97117a459627777fa881561444b3ab99500/DocObjects/primary.docobjects : 0x21F68 (Size: 12578816 bytes)
00008030-000869820EC0802E_files_partial-afu.zip/private/var/mobile/Containers/Data/Application/FD3AA806-FF25-45E8-9460-6B7ED569BCCE/Documents/user_scoped/d386fcbf6470495fbc21368153e4d97117a459627777fa881561444b3ab99500/arroyo/arroyo.db-wal : 0x12CD30 (Size: 1244272 bytes)

From: abbe643 (owner)
To: marcosmhhm Marcos Hanna

Bror

Participant	Delivered	Read	Played
marcosmhhm Marcos Hanna		2023-04-16 01:05:39 (UTC+2)	

2023-04-16 01:05:03(UTC+2)

Source Info:
00008030-000869820EC0802E_files_partial-afu.zip/private/var/mobile/Containers/Data/Application/FD3AA806-FF25-45E8-9460-6B7ED569BCCE/Documents/user_scoped/d386fcbf6470495fbc21368153e4d97117a459627777fa881561444b3ab99500/arroyo/arroyo.db : 0x184BD9 (Table: conversation_message; Size: 1855488 bytes)
00008030-000869820EC0802E_files_partial-afu.zip/private/var/mobile/Containers/Data/Application/FD3AA806-FF25-45E8-9460-6B7ED569BCCE/Documents/global_scoped/global-scoped-preferences/preferences.sqlite : 0x7962 (Size: 196608 bytes)
00008030-000869820EC0802E_files_partial-afu.zip/private/var/mobile/Containers/Data/Application/FD3AA806-FF25-45E8-9460-6B7ED569BCCE/Documents/user_scoped/d386fcbf6470495fbc21368153e4d97117a459627777fa881561444b3ab99500/DocObjects/primary.docobjects : 0x21F68 (Size: 12578816 bytes)
00008030-000869820EC0802E_files_partial-afu.zip/private/var/mobile/Containers/Data/Application/FD3AA806-FF25-45E8-9460-6B7ED569BCCE/Documents/user_scoped/d386fcbf6470495fbc21368153e4d97117a459627777fa881561444b3ab99500/arroyo/arroyo.db-wal : 0x12CD30 (Size: 1244272 bytes)

From: abbe643 (owner)
To: marcosmhhm Marcos Hanna

Bror

Participant	Delivered	Read	Played
marcosmhhm Marcos Hanna		2023-04-16 01:05:39 (UTC+2)	

2023-04-16 01:05:05(UTC+2)

Source Info:
00008030-000869820EC0802E_files_partial-afu.zip/private/var/mobile/Containers/Data/Application/FD3AA806-FF25-45E8-9460-6B7ED569BCCE/Documents/user_scoped/d386fcbf6470495fbc21368153e4d97117a459627777fa881561444b3ab99500/arroyo/arroyo.db : 0x184ADE (Table: conversation_message; Size: 1855488 bytes)
00008030-000869820EC0802E_files_partial-afu.zip/private/var/mobile/Containers/Data/Application/FD3AA806-FF25-45E8-9460-6B7ED569BCCE/Documents/global_scoped/global-scoped-preferences/preferences.sqlite : 0x7962 (Size: 196608 bytes)
00008030-000869820EC0802E_files_partial-afu.zip/private/var/mobile/Containers/Data/Application/FD3AA806-FF25-45E8-9460-6B7ED569BCCE/Documents/user_scoped/d386fcbf6470495fbc21368153e4d97117a459627777fa881561444b3ab99500/DocObjects/primary.docobjects : 0x21F68 (Size: 12578816 bytes)
00008030-000869820EC0802E_files_partial-afu.zip/private/var/mobile/Containers/Data/Application/FD3AA806-FF25-45E8-9460-6B7ED569BCCE/Documents/user_scoped/d386fcbf6470495fbc21368153e4d97117a459627777fa881561444b3ab99500/arroyo/arroyo.db-wal : 0x12CD30 (Size: 1244272 bytes)

From: abbe643 (owner)
To: marcosmhhm Marcos Hanna

Makan

Participant	Delivered	Read	Played
marcosmhhm Marcos Hanna		2023-04-16 01:05:39 (UTC+2)	

2023-04-16 01:05:06(UTC+2)

Source Info:
00008030-000869820EC0802E_files_partial-afu.zip/private/var/mobile/Containers/Data/Application/FD3AA806-FF25-45E8-9460-6B7ED569BCCE/Documents/user_scoped/d386fcbf6470495fbc21368153e4d97117a459627777fa881561444b3ab99500/arroyo/arroyo.db : 0x1849E3 (Table: conversation_message; Size: 1855488 bytes)
00008030-000869820EC0802E_files_partial-afu.zip/private/var/mobile/Containers/Data/Application/FD3AA806-FF25-45E8-9460-6B7ED569BCCE/Documents/global_scoped/global-scoped-preferences/preferences.sqlite : 0x7962 (Size: 196608 bytes)
00008030-000869820EC0802E_files_partial-afu.zip/private/var/mobile/Containers/Data/Application/FD3AA806-FF25-45E8-9460-6B7ED569BCCE/Documents/user_scoped/d386fcbf6470495fbc21368153e4d97117a459627777fa881561444b3ab99500/DocObjects/primary.docobjects : 0x21F68 (Size: 12578816 bytes)
00008030-000869820EC0802E_files_partial-afu.zip/private/var/mobile/Containers/Data/Application/FD3AA806-FF25-45E8-9460-6B7ED569BCCE/Documents/user_scoped/d386fcbf6470495fbc21368153e4d97117a459627777fa881561444b3ab99500/arroyo/arroyo.db-wal : 0x12CD30 (Size: 1244272 bytes)

From: abbe643 (owner)
To: marcosmhhm Marcos Hanna

Bror

Participant	Delivered	Read	Played
marcosmhhm Marcos Hanna		2023-04-16 01:05:39 (UTC+2)	

2023-04-16 01:05:26(UTC+2)

Source Info:
00008030-000869820EC0802E_files_partial-afu.zip/private/var/mobile/Containers/Data/Application/FD3AA806-FF25-45E8-9460-6B7ED569BCCE/Documents/user_scoped/d386fcbf6470495fbc21368153e4d97117a459627777fa881561444b3ab99500/arroyo/arroyo.db : 0x1848E6 (Table: conversation_message; Size: 1855488 bytes)
00008030-000869820EC0802E_files_partial-afu.zip/private/var/mobile/Containers/Data/Application/FD3AA806-FF25-45E8-9460-6B7ED569BCCE/Documents/global_scoped/global-scoped-preferences/preferences.sqlite : 0x7962 (Size: 196608 bytes)
00008030-000869820EC0802E_files_partial-afu.zip/private/var/mobile/Containers/Data/Application/FD3AA806-FF25-45E8-9460-6B7ED569BCCE/Documents/user_scoped/d386fcbf6470495fbc21368153e4d97117a459627777fa881561444b3ab99500/DocObjects/primary.docobjects : 0x21F68 (Size: 12578816 bytes)
00008030-000869820EC0802E_files_partial-afu.zip/private/var/mobile/Containers/Data/Application/FD3AA806-FF25-45E8-9460-6B7ED569BCCE/Documents/user_scoped/d386fcbf6470495fbc21368153e4d97117a459627777fa881561444b3ab99500/arroyo/arroyo.db-wal : 0x12CD30 (Size: 1244272 bytes)

From: abbe643 (owner)
To: marcosmhhm Marcos Hanna

Aina

Participant	Delivered	Read	Played
marcosmhhm Marcos Hanna		2023-04-16 01:05:39 (UTC+2)	

2023-04-16 01:05:28(UTC+2)

Source Info:
00008030-000869820EC0802E_files_partial-afu.zip/private/var/mobile/Containers/Data/Application/FD3AA806-FF25-45E8-9460-6B7ED569BCCE/Documents/user_scoped/d386fcbf6470495fbc21368153e4d97117a459627777fa881561444b3ab99500/arroyo/arroyo.db : 0x1847EA (Table: conversation_message; Size: 1855488 bytes)
00008030-000869820EC0802E_files_partial-afu.zip/private/var/mobile/Containers/Data/Application/FD3AA806-FF25-45E8-9460-6B7ED569BCCE/Documents/global_scoped/global-scoped-preferences/preferences.sqlite : 0x7962 (Size: 196608 bytes)
00008030-000869820EC0802E_files_partial-afu.zip/private/var/mobile/Containers/Data/Application/FD3AA806-FF25-45E8-9460-6B7ED569BCCE/Documents/user_scoped/d386fcbf6470495fbc21368153e4d97117a459627777fa881561444b3ab99500/DocObjects/primary.docobjects : 0x21F68 (Size: 12578816 bytes)
00008030-000869820EC0802E_files_partial-afu.zip/private/var/mobile/Containers/Data/Application/FD3AA806-FF25-45E8-9460-6B7ED569BCCE/Documents/user_scoped/d386fcbf6470495fbc21368153e4d97117a459627777fa881561444b3ab99500/arroyo/arroyo.db-wal : 0x12CD30 (Size: 1244272 bytes)

From: abbe643 (owner)
To: marcosmhhm Marcos Hanna

E

Participant	Delivered	Read	Played
marcosmhhm Marcos Hanna		2023-04-16 01:05:39 (UTC+2)	

2023-04-16 01:05:29(UTC+2)

Source Info:
00008030-000869820EC0802E_files_partial-afu.zip/private/var/mobile/Containers/Data/Application/FD3AA806-FF25-45E8-9460-6B7ED569BCCE/Documents/user_scoped/d386fcbf6470495fbc21368153e4d97117a459627777fa881561444b3ab99500/arroyo/arroyo.db : 0x1843FC (Table: conversation_message; Size: 1855488 bytes)
00008030-000869820EC0802E_files_partial-afu.zip/private/var/mobile/Containers/Data/Application/FD3AA806-FF25-45E8-9460-6B7ED569BCCE/Documents/global_scoped/global-scoped-preferences/preferences.sqlite : 0x7962 (Size: 196608 bytes)
00008030-000869820EC0802E_files_partial-afu.zip/private/var/mobile/Containers/Data/Application/FD3AA806-FF25-45E8-9460-6B7ED569BCCE/Documents/user_scoped/d386fcbf6470495fbc21368153e4d97117a459627777fa881561444b3ab99500/DocObjects/primary.docobjects : 0x21F68 (Size: 12578816 bytes)
00008030-000869820EC0802E_files_partial-afu.zip/private/var/mobile/Containers/Data/Application/FD3AA806-FF25-45E8-9460-6B7ED569BCCE/Documents/user_scoped/d386fcbf6470495fbc21368153e4d97117a459627777fa881561444b3ab99500/arroyo/arroyo.db-wal : 0x12CD30 (Size: 1244272 bytes)

From: abbe643 (owner)
To: marcosmhhm Marcos Hanna

Här

Participant	Delivered	Read	Played
marcosmhhm Marcos Hanna		2023-04-16 01:05:39 (UTC+2)	

2023-04-16 01:05:30(UTC+2)

Source Info:
00008030-000869820EC0802E_files_partial-afu.zip/private/var/mobile/Containers/Data/Application/FD3AA806-FF25-45E8-9460-6B7ED569BCCE/Documents/user_scoped/d386fcbf6470495fbc21368153e4d97117a459627777fa881561444b3ab99500/arroyo/arroyo.db : 0x1ABECE (Table: conversation_message; Size: 1855488 bytes)
00008030-000869820EC0802E_files_partial-afu.zip/private/var/mobile/Containers/Data/Application/FD3AA806-FF25-45E8-9460-6B7ED569BCCE/Documents/global_scoped/global-scoped-preferences/preferences.sqlite : 0x7962 (Size: 196608 bytes)
00008030-000869820EC0802E_files_partial-afu.zip/private/var/mobile/Containers/Data/Application/FD3AA806-FF25-45E8-9460-6B7ED569BCCE/Documents/user_scoped/d386fcbf6470495fbc21368153e4d97117a459627777fa881561444b3ab99500/DocObjects/primary.docobjects : 0x21F68 (Size: 12578816 bytes)
00008030-000869820EC0802E_files_partial-afu.zip/private/var/mobile/Containers/Data/Application/FD3AA806-FF25-45E8-9460-6B7ED569BCCE/Documents/user_scoped/d386fcbf6470495fbc21368153e4d97117a459627777fa881561444b3ab99500/arroyo/arroyo.db-wal : 0x12CD30 (Size: 1244272 bytes)

From: abbe643 (owner)
To: marcosmhhm Marcos Hanna

Bankar på dörren

Participant	Delivered	Read	Played
marcosmhhm Marcos Hanna		2023-04-16 01:05:39 (UTC+2)	

2023-04-16 01:05:34(UTC+2)

Source Info:
00008030-000869820EC0802E_files_partial-afu.zip/private/var/mobile/Containers/Data/Application/FD3AA806-FF25-45E8-9460-6B7ED569BCCE/Documents/user_scoped/d386fcbf6470495fbc21368153e4d97117a459627777fa881561444b3ab99500/arroyo/arroyo.db : 0x1ABDD3 (Table: conversation_message; Size: 1855488 bytes)
00008030-000869820EC0802E_files_partial-afu.zip/private/var/mobile/Containers/Data/Application/FD3AA806-FF25-45E8-9460-6B7ED569BCCE/Documents/global_scoped/global-scoped-preferences/preferences.sqlite : 0x7962 (Size: 196608 bytes)
00008030-000869820EC0802E_files_partial-afu.zip/private/var/mobile/Containers/Data/Application/FD3AA806-FF25-45E8-9460-6B7ED569BCCE/Documents/user_scoped/d386fcbf6470495fbc21368153e4d97117a459627777fa881561444b3ab99500/DocObjects/primary.docobjects : 0x21F68 (Size: 12578816 bytes)
00008030-000869820EC0802E_files_partial-afu.zip/private/var/mobile/Containers/Data/Application/FD3AA806-FF25-45E8-9460-6B7ED569BCCE/Documents/user_scoped/d386fcbf6470495fbc21368153e4d97117a459627777fa881561444b3ab99500/arroyo/arroyo.db-wal : 0x12CD30 (Size: 1244272 bytes)

From: marcosmhhm Marcos Hanna
To: abbe643 (owner)

Svär

Participant	Delivered	Read	Played
abbe643		2023-04-16 01:05:46 (UTC+2)	

2023-04-16 01:05:41(UTC+2)

Source Info:
00008030-000869820EC0802E_files_partial-afu.zip/private/var/mobile/Containers/Data/Application/FD3AA806-FF25-45E8-9460-6B7ED569BCCE/Documents/user_scoped/d386fcbf6470495fbc21368153e4d97117a459627777fa881561444b3ab99500/arroyo/arroyo.db : 0x1ABCBB (Table: conversation_message; Size: 1855488 bytes)
00008030-000869820EC0802E_files_partial-afu.zip/private/var/mobile/Containers/Data/Application/FD3AA806-FF25-45E8-9460-6B7ED569BCCE/Documents/user_scoped/d386fcbf6470495fbc21368153e4d97117a459627777fa881561444b3ab99500/DocObjects/primary.docobjects : 0x379B72 (Size: 12578816 bytes)
00008030-000869820EC0802E_files_partial-afu.zip/private/var/mobile/Containers/Data/Application/FD3AA806-FF25-45E8-9460-6B7ED569BCCE/Documents/global_scoped/global-scoped-preferences/preferences.sqlite : 0x7962 (Size: 196608 bytes)
00008030-000869820EC0802E_files_partial-afu.zip/private/var/mobile/Containers/Data/Application/FD3AA806-FF25-45E8-9460-6B7ED569BCCE/Documents/user_scoped/d386fcbf6470495fbc21368153e4d97117a459627777fa881561444b3ab99500/arroyo/arroyo.db-wal : 0x12CD07 (Size: 1244272 bytes)

From: marcosmhhm Marcos Hanna
To: abbe643 (owner)

Phåud

Participant	Delivered	Read	Played
abbe643		2023-04-16 01:05:46 (UTC+2)	

2023-04-16 01:05:42(UTC+2)

Source Info:
00008030-000869820EC0802E_files_partial-afu.zip/private/var/mobile/Containers/Data/Application/FD3AA806-FF25-45E8-9460-6B7ED569BCCE/Documents/user_scoped/d386fcbf6470495fbc21368153e4d97117a459627777fa881561444b3ab99500/arroyo/arroyo.db : 0x1ABBB0 (Table: conversation_message; Size: 1855488 bytes)
00008030-000869820EC0802E_files_partial-afu.zip/private/var/mobile/Containers/Data/Application/FD3AA806-FF25-45E8-9460-6B7ED569BCCE/Documents/user_scoped/d386fcbf6470495fbc21368153e4d97117a459627777fa881561444b3ab99500/DocObjects/primary.docobjects : 0x379B72 (Size: 12578816 bytes)
00008030-000869820EC0802E_files_partial-afu.zip/private/var/mobile/Containers/Data/Application/FD3AA806-FF25-45E8-9460-6B7ED569BCCE/Documents/global_scoped/global-scoped-preferences/preferences.sqlite : 0x7962 (Size: 196608 bytes)
00008030-000869820EC0802E_files_partial-afu.zip/private/var/mobile/Containers/Data/Application/FD3AA806-FF25-45E8-9460-6B7ED569BCCE/Documents/user_scoped/d386fcbf6470495fbc21368153e4d97117a459627777fa881561444b3ab99500/arroyo/arroyo.db-wal : 0x12CD07 (Size: 1244272 bytes)

From: abbe643 (owner)
To: marcosmhhm Marcos Hanna

Mammasdöd

Participant	Delivered	Read	Played
marcosmhhm Marcos Hanna		2023-04-16 01:05:53 (UTC+2)	

2023-04-16 01:05:49(UTC+2)

Source Info:
00008030-000869820EC0802E_files_partial-afu.zip/private/var/mobile/Containers/Data/Application/FD3AA806-FF25-45E8-9460-6B7ED569BCCE/Documents/user_scoped/d386fcbf6470495fbc21368153e4d97117a459627777fa881561444b3ab99500/arroyo/arroyo.db : 0x1ABFD0 (Table: conversation_message; Size: 1855488 bytes)
00008030-000869820EC0802E_files_partial-afu.zip/private/var/mobile/Containers/Data/Application/FD3AA806-FF25-45E8-9460-6B7ED569BCCE/Documents/global_scoped/global-scoped-preferences/preferences.sqlite : 0x7962 (Size: 196608 bytes)
00008030-000869820EC0802E_files_partial-afu.zip/private/var/mobile/Containers/Data/Application/FD3AA806-FF25-45E8-9460-6B7ED569BCCE/Documents/user_scoped/d386fcbf6470495fbc21368153e4d97117a459627777fa881561444b3ab99500/DocObjects/primary.docobjects : 0x21F68 (Size: 12578816 bytes)
00008030-000869820EC0802E_files_partial-afu.zip/private/var/mobile/Containers/Data/Application/FD3AA806-FF25-45E8-9460-6B7ED569BCCE/Documents/user_scoped/d386fcbf6470495fbc21368153e4d97117a459627777fa881561444b3ab99500/arroyo/arroyo.db-wal : 0x12CD30 (Size: 1244272 bytes)

From: abbe643 (owner)
To: marcosmhhm Marcos Hanna

Ja kasta tabbarna

Participant	Delivered	Read	Played
marcosmhhm Marcos Hanna		2023-04-16 01:05:54 (UTC+2)	

2023-04-16 01:05:53(UTC+2)

Source Info:
00008030-000869820EC0802E_files_partial-afu.zip/private/var/mobile/Containers/Data/Application/FD3AA806-FF25-45E8-9460-6B7ED569BCCE/Documents/user_scoped/d386fcbf6470495fbc21368153e4d97117a459627777fa881561444b3ab99500/arroyo/arroyo.db : 0x1AB99A (Table: conversation_message; Size: 1855488 bytes)
00008030-000869820EC0802E_files_partial-afu.zip/private/var/mobile/Containers/Data/Application/FD3AA806-FF25-45E8-9460-6B7ED569BCCE/Documents/global_scoped/global-scoped-preferences/preferences.sqlite : 0x7962 (Size: 196608 bytes)
00008030-000869820EC0802E_files_partial-afu.zip/private/var/mobile/Containers/Data/Application/FD3AA806-FF25-45E8-9460-6B7ED569BCCE/Documents/user_scoped/d386fcbf6470495fbc21368153e4d97117a459627777fa881561444b3ab99500/DocObjects/primary.docobjects : 0x21F68 (Size: 12578816 bytes)
00008030-000869820EC0802E_files_partial-afu.zip/private/var/mobile/Containers/Data/Application/FD3AA806-FF25-45E8-9460-6B7ED569BCCE/Documents/user_scoped/d386fcbf6470495fbc21368153e4d97117a459627777fa881561444b3ab99500/arroyo/arroyo.db-wal : 0x12CD30 (Size: 1244272 bytes)

From: marcosmhhm Marcos Hanna
To: abbe643 (owner)

Vart

Participant	Delivered	Read	Played
abbe643		2023-04-16 01:05:57 (UTC+2)	

2023-04-16 01:05:56(UTC+2)

Source Info:
00008030-000869820EC0802E_files_partial-afu.zip/private/var/mobile/Containers/Data/Application/FD3AA806-FF25-45E8-9460-6B7ED569BCCE/Documents/user_scoped/d386fcbf6470495fbc21368153e4d97117a459627777fa881561444b3ab99500/arroyo/arroyo.db : 0x1AB890 (Table: conversation_message; Size: 1855488 bytes)
00008030-000869820EC0802E_files_partial-afu.zip/private/var/mobile/Containers/Data/Application/FD3AA806-FF25-45E8-9460-6B7ED569BCCE/Documents/user_scoped/d386fcbf6470495fbc21368153e4d97117a459627777fa881561444b3ab99500/DocObjects/primary.docobjects : 0x379B72 (Size: 12578816 bytes)
00008030-000869820EC0802E_files_partial-afu.zip/private/var/mobile/Containers/Data/Application/FD3AA806-FF25-45E8-9460-6B7ED569BCCE/Documents/global_scoped/global-scoped-preferences/preferences.sqlite : 0x7962 (Size: 196608 bytes)
00008030-000869820EC0802E_files_partial-afu.zip/private/var/mobile/Containers/Data/Application/FD3AA806-FF25-45E8-9460-6B7ED569BCCE/Documents/user_scoped/d386fcbf6470495fbc21368153e4d97117a459627777fa881561444b3ab99500/arroyo/arroyo.db-wal : 0x12CD07 (Size: 1244272 bytes)

From: abbe643 (owner)
To: marcosmhhm Marcos Hanna

Till simons baksida

Participant	Delivered	Read	Played
marcosmhhm Marcos Hanna		2023-04-16 01:05:58 (UTC+2)	

2023-04-16 01:05:58(UTC+2)

Source Info:
00008030-000869820EC0802E_files_partial-afu.zip/private/var/mobile/Containers/Data/Application/FD3AA806-FF25-45E8-9460-6B7ED569BCCE/Documents/user_scoped/d386fcbf6470495fbc21368153e4d97117a459627777fa881561444b3ab99500/arroyo/arroyo.db : 0x1ABAA5 (Table: conversation_message; Size: 1855488 bytes)
00008030-000869820EC0802E_files_partial-afu.zip/private/var/mobile/Containers/Data/Application/FD3AA806-FF25-45E8-9460-6B7ED569BCCE/Documents/global_scoped/global-scoped-preferences/preferences.sqlite : 0x7962 (Size: 196608 bytes)
00008030-000869820EC0802E_files_partial-afu.zip/private/var/mobile/Containers/Data/Application/FD3AA806-FF25-45E8-9460-6B7ED569BCCE/Documents/user_scoped/d386fcbf6470495fbc21368153e4d97117a459627777fa881561444b3ab99500/DocObjects/primary.docobjects : 0x21F68 (Size: 12578816 bytes)
00008030-000869820EC0802E_files_partial-afu.zip/private/var/mobile/Containers/Data/Application/FD3AA806-FF25-45E8-9460-6B7ED569BCCE/Documents/user_scoped/d386fcbf6470495fbc21368153e4d97117a459627777fa881561444b3ab99500/arroyo/arroyo.db-wal : 0x12CD30 (Size: 1244272 bytes)

From: marcosmhhm Marcos Hanna
To: abbe643 (owner)

Okej

Participant	Delivered	Read	Played
abbe643		2023-04-16 01:06:02 (UTC+2)	

2023-04-16 01:06:00(UTC+2)

Source Info:
00008030-000869820EC0802E_files_partial-afu.zip/private/var/mobile/Containers/Data/Application/FD3AA806-FF25-45E8-9460-6B7ED569BCCE/Documents/user_scoped/d386fcbf6470495fbc21368153e4d97117a459627777fa881561444b3ab99500/arroyo/arroyo.db : 0x1AB663 (Table: conversation_message; Size: 1855488 bytes)
00008030-000869820EC0802E_files_partial-afu.zip/private/var/mobile/Containers/Data/Application/FD3AA806-FF25-45E8-9460-6B7ED569BCCE/Documents/user_scoped/d386fcbf6470495fbc21368153e4d97117a459627777fa881561444b3ab99500/DocObjects/primary.docobjects : 0x379B72 (Size: 12578816 bytes)
00008030-000869820EC0802E_files_partial-afu.zip/private/var/mobile/Containers/Data/Application/FD3AA806-FF25-45E8-9460-6B7ED569BCCE/Documents/global_scoped/global-scoped-preferences/preferences.sqlite : 0x7962 (Size: 196608 bytes)
00008030-000869820EC0802E_files_partial-afu.zip/private/var/mobile/Containers/Data/Application/FD3AA806-FF25-45E8-9460-6B7ED569BCCE/Documents/user_scoped/d386fcbf6470495fbc21368153e4d97117a459627777fa881561444b3ab99500/arroyo/arroyo.db-wal : 0x12CD07 (Size: 1244272 bytes)

From: abbe643 (owner)
To: marcosmhhm Marcos Hanna

Bror

Participant	Delivered	Read	Played
marcosmhhm Marcos Hanna		2023-04-16 01:06:06 (UTC+2)	

2023-04-16 01:06:05(UTC+2)

Source Info:
00008030-000869820EC0802E_files_partial-afu.zip/private/var/mobile/Containers/Data/Application/FD3AA806-FF25-45E8-9460-6B7ED569BCCE/Documents/user_scoped/d386fcbf6470495fbc21368153e4d97117a459627777fa881561444b3ab99500/arroyo/arroyo.db : 0x1AB55A (Table: conversation_message; Size: 1855488 bytes)
00008030-000869820EC0802E_files_partial-afu.zip/private/var/mobile/Containers/Data/Application/FD3AA806-FF25-45E8-9460-6B7ED569BCCE/Documents/global_scoped/global-scoped-preferences/preferences.sqlite : 0x7962 (Size: 196608 bytes)
00008030-000869820EC0802E_files_partial-afu.zip/private/var/mobile/Containers/Data/Application/FD3AA806-FF25-45E8-9460-6B7ED569BCCE/Documents/user_scoped/d386fcbf6470495fbc21368153e4d97117a459627777fa881561444b3ab99500/DocObjects/primary.docobjects : 0x21F68 (Size: 12578816 bytes)
00008030-000869820EC0802E_files_partial-afu.zip/private/var/mobile/Containers/Data/Application/FD3AA806-FF25-45E8-9460-6B7ED569BCCE/Documents/user_scoped/d386fcbf6470495fbc21368153e4d97117a459627777fa881561444b3ab99500/arroyo/arroyo.db-wal : 0x12CD30 (Size: 1244272 bytes)

From: abbe643 (owner)
To: marcosmhhm Marcos Hanna

Va ska vi göra

Participant	Delivered	Read	Played
marcosmhhm Marcos Hanna		2023-04-16 01:06:08 (UTC+2)	

2023-04-16 01:06:07(UTC+2)

Source Info:
00008030-000869820EC0802E_files_partial-afu.zip/private/var/mobile/Containers/Data/Application/FD3AA806-FF25-45E8-9460-6B7ED569BCCE/Documents/user_scoped/d386fcbf6470495fbc21368153e4d97117a459627777fa881561444b3ab99500/arroyo/arroyo.db : 0x1AB45E (Table: conversation_message; Size: 1855488 bytes)
00008030-000869820EC0802E_files_partial-afu.zip/private/var/mobile/Containers/Data/Application/FD3AA806-FF25-45E8-9460-6B7ED569BCCE/Documents/global_scoped/global-scoped-preferences/preferences.sqlite : 0x7962 (Size: 196608 bytes)
00008030-000869820EC0802E_files_partial-afu.zip/private/var/mobile/Containers/Data/Application/FD3AA806-FF25-45E8-9460-6B7ED569BCCE/Documents/user_scoped/d386fcbf6470495fbc21368153e4d97117a459627777fa881561444b3ab99500/DocObjects/primary.docobjects : 0x21F68 (Size: 12578816 bytes)
00008030-000869820EC0802E_files_partial-afu.zip/private/var/mobile/Containers/Data/Application/FD3AA806-FF25-45E8-9460-6B7ED569BCCE/Documents/user_scoped/d386fcbf6470495fbc21368153e4d97117a459627777fa881561444b3ab99500/arroyo/arroyo.db-wal : 0x12CD30 (Size: 1244272 bytes)

From: marcosmhhm Marcos Hanna
To: abbe643 (owner)

Bror ni gör för mycket

Participant	Delivered	Read	Played
abbe643		2023-04-16 01:06:09 (UTC+2)	

2023-04-16 01:06:08(UTC+2)

Source Info:
00008030-000869820EC0802E_files_partial-afu.zip/private/var/mobile/Containers/Data/Application/FD3AA806-FF25-45E8-9460-6B7ED569BCCE/Documents/user_scoped/d386fcbf6470495fbc21368153e4d97117a459627777fa881561444b3ab99500/arroyo/arroyo.db : 0x1AB358 (Table: conversation_message; Size: 1855488 bytes)
00008030-000869820EC0802E_files_partial-afu.zip/private/var/mobile/Containers/Data/Application/FD3AA806-FF25-45E8-9460-6B7ED569BCCE/Documents/user_scoped/d386fcbf6470495fbc21368153e4d97117a459627777fa881561444b3ab99500/DocObjects/primary.docobjects : 0x379B72 (Size: 12578816 bytes)
00008030-000869820EC0802E_files_partial-afu.zip/private/var/mobile/Containers/Data/Application/FD3AA806-FF25-45E8-9460-6B7ED569BCCE/Documents/global_scoped/global-scoped-preferences/preferences.sqlite : 0x7962 (Size: 196608 bytes)
00008030-000869820EC0802E_files_partial-afu.zip/private/var/mobile/Containers/Data/Application/FD3AA806-FF25-45E8-9460-6B7ED569BCCE/Documents/user_scoped/d386fcbf6470495fbc21368153e4d97117a459627777fa881561444b3ab99500/arroyo/arroyo.db-wal : 0x12CD07 (Size: 1244272 bytes)

From: marcosmhhm Marcos Hanna
To: abbe643 (owner)

Ljud

Participant	Delivered	Read	Played
abbe643		2023-04-16 01:06:09 (UTC+2)	

2023-04-16 01:06:09(UTC+2)

Source Info:
00008030-000869820EC0802E_files_partial-afu.zip/private/var/mobile/Containers/Data/Application/FD3AA806-FF25-45E8-9460-6B7ED569BCCE/Documents/user_scoped/d386fcbf6470495fbc21368153e4d97117a459627777fa881561444b3ab99500/arroyo/arroyo.db : 0x1AB23B (Table: conversation_message; Size: 1855488 bytes)
00008030-000869820EC0802E_files_partial-afu.zip/private/var/mobile/Containers/Data/Application/FD3AA806-FF25-45E8-9460-6B7ED569BCCE/Documents/user_scoped/d386fcbf6470495fbc21368153e4d97117a459627777fa881561444b3ab99500/DocObjects/primary.docobjects : 0x379B72 (Size: 12578816 bytes)
00008030-000869820EC0802E_files_partial-afu.zip/private/var/mobile/Containers/Data/Application/FD3AA806-FF25-45E8-9460-6B7ED569BCCE/Documents/global_scoped/global-scoped-preferences/preferences.sqlite : 0x7962 (Size: 196608 bytes)
00008030-000869820EC0802E_files_partial-afu.zip/private/var/mobile/Containers/Data/Application/FD3AA806-FF25-45E8-9460-6B7ED569BCCE/Documents/user_scoped/d386fcbf6470495fbc21368153e4d97117a459627777fa881561444b3ab99500/arroyo/arroyo.db-wal : 0x12CD07 (Size: 1244272 bytes)

From: marcosmhhm Marcos Hanna
To: abbe643 (owner)

Jaoo

Participant	Delivered	Read	Played
abbe643		2023-04-16 01:06:10 (UTC+2)	

2023-04-16 01:06:10(UTC+2)

Source Info:
00008030-000869820EC0802E_files_partial-afu.zip/private/var/mobile/Containers/Data/Application/FD3AA806-FF25-45E8-9460-6B7ED569BCCE/Documents/user_scoped/d386fcbf6470495fbc21368153e4d97117a459627777fa881561444b3ab99500/arroyo/arroyo.db : 0x1AB131 (Table: conversation_message; Size: 1855488 bytes)
00008030-000869820EC0802E_files_partial-afu.zip/private/var/mobile/Containers/Data/Application/FD3AA806-FF25-45E8-9460-6B7ED569BCCE/Documents/user_scoped/d386fcbf6470495fbc21368153e4d97117a459627777fa881561444b3ab99500/DocObjects/primary.docobjects : 0x379B72 (Size: 12578816 bytes)
00008030-000869820EC0802E_files_partial-afu.zip/private/var/mobile/Containers/Data/Application/FD3AA806-FF25-45E8-9460-6B7ED569BCCE/Documents/global_scoped/global-scoped-preferences/preferences.sqlite : 0x7962 (Size: 196608 bytes)
00008030-000869820EC0802E_files_partial-afu.zip/private/var/mobile/Containers/Data/Application/FD3AA806-FF25-45E8-9460-6B7ED569BCCE/Documents/user_scoped/d386fcbf6470495fbc21368153e4d97117a459627777fa881561444b3ab99500/arroyo/arroyo.db-wal : 0x12CD07 (Size: 1244272 bytes)

From: System Message
To: abbe643 (owner)

Missed call from Marcos Hanna

Participant	Delivered	Read	Played
abbe643		2023-04-16 01:06:13 (UTC+2)	

Label: System

2023-04-16 01:06:12(UTC+2)

Source Info:
00008030-000869820EC0802E_files_partial-afu.zip/private/var/mobile/Containers/Data/Application/FD3AA806-FF25-45E8-9460-6B7ED569BCCE/Documents/user_scoped/d386fcbf6470495fbc21368153e4d97117a459627777fa881561444b3ab99500/arroyo/arroyo.db : 0x1A3A84 (Table: conversation_message; Size: 1855488 bytes)
00008030-000869820EC0802E_files_partial-afu.zip/private/var/mobile/Containers/Data/Application/FD3AA806-FF25-45E8-9460-6B7ED569BCCE/Documents/global_scoped/global-scoped-preferences/preferences.sqlite : 0x7962 (Size: 196608 bytes)
00008030-000869820EC0802E_files_partial-afu.zip/private/var/mobile/Containers/Data/Application/FD3AA806-FF25-45E8-9460-6B7ED569BCCE/Documents/user_scoped/d386fcbf6470495fbc21368153e4d97117a459627777fa881561444b3ab99500/arroyo/arroyo.db-wal : 0x12CD07 (Size: 1244272 bytes)
00008030-000869820EC0802E_files_partial-afu.zip/private/var/mobile/Containers/Data/Application/FD3AA806-FF25-45E8-9460-6B7ED569BCCE/Documents/user_scoped/d386fcbf6470495fbc21368153e4d97117a459627777fa881561444b3ab99500/DocObjects/primary.docobjects : 0x21F68 (Size: 12578816 bytes)

From: abbe643 (owner)
To: marcosmhhm Marcos Hanna

Vi kmr inte öppna

Participant	Delivered	Read	Played
marcosmhhm Marcos Hanna		2023-04-16 01:06:19 (UTC+2)	

2023-04-16 01:06:18(UTC+2)

Source Info:
00008030-000869820EC0802E_files_partial-afu.zip/private/var/mobile/Containers/Data/Application/FD3AA806-FF25-45E8-9460-6B7ED569BCCE/Documents/user_scoped/d386fcbf6470495fbc21368153e4d97117a459627777fa881561444b3ab99500/arroyo/arroyo.db : 0x1A3961 (Table: conversation_message; Size: 1855488 bytes)
00008030-000869820EC0802E_files_partial-afu.zip/private/var/mobile/Containers/Data/Application/FD3AA806-FF25-45E8-9460-6B7ED569BCCE/Documents/global_scoped/global-scoped-preferences/preferences.sqlite : 0x7962 (Size: 196608 bytes)
00008030-000869820EC0802E_files_partial-afu.zip/private/var/mobile/Containers/Data/Application/FD3AA806-FF25-45E8-9460-6B7ED569BCCE/Documents/user_scoped/d386fcbf6470495fbc21368153e4d97117a459627777fa881561444b3ab99500/DocObjects/primary.docobjects : 0x21F68 (Size: 12578816 bytes)
00008030-000869820EC0802E_files_partial-afu.zip/private/var/mobile/Containers/Data/Application/FD3AA806-FF25-45E8-9460-6B7ED569BCCE/Documents/user_scoped/d386fcbf6470495fbc21368153e4d97117a459627777fa881561444b3ab99500/arroyo/arroyo.db-wal : 0x12CD30 (Size: 1244272 bytes)

From: abbe643 (owner)
To: marcosmhhm Marcos Hanna

Troru dom tar sönder dörren

Participant	Delivered	Read	Played
marcosmhhm Marcos Hanna		2023-04-16 01:06:25 (UTC+2)	

2023-04-16 01:06:24(UTC+2)

Source Info:
00008030-000869820EC0802E_files_partial-afu.zip/private/var/mobile/Containers/Data/Application/FD3AA806-FF25-45E8-9460-6B7ED569BCCE/Documents/user_scoped/d386fcbf6470495fbc21368153e4d97117a459627777fa881561444b3ab99500/arroyo/arroyo.db : 0x1A3FD0 (Table: conversation_message; Size: 1855488 bytes)
00008030-000869820EC0802E_files_partial-afu.zip/private/var/mobile/Containers/Data/Application/FD3AA806-FF25-45E8-9460-6B7ED569BCCE/Documents/global_scoped/global-scoped-preferences/preferences.sqlite : 0x7962 (Size: 196608 bytes)
00008030-000869820EC0802E_files_partial-afu.zip/private/var/mobile/Containers/Data/Application/FD3AA806-FF25-45E8-9460-6B7ED569BCCE/Documents/user_scoped/d386fcbf6470495fbc21368153e4d97117a459627777fa881561444b3ab99500/DocObjects/primary.docobjects : 0x21F68 (Size: 12578816 bytes)
00008030-000869820EC0802E_files_partial-afu.zip/private/var/mobile/Containers/Data/Application/FD3AA806-FF25-45E8-9460-6B7ED569BCCE/Documents/user_scoped/d386fcbf6470495fbc21368153e4d97117a459627777fa881561444b3ab99500/arroyo/arroyo.db-wal : 0x12CD30 (Size: 1244272 bytes)

From: marcosmhhm Marcos Hanna
To: abbe643 (owner)

Fortsätter man

Participant	Delivered	Read	Played
abbe643		2023-04-16 01:06:34 (UTC+2)	

2023-04-16 01:06:33(UTC+2)

Source Info:
00008030-000869820EC0802E_files_partial-afu.zip/private/var/mobile/Containers/Data/Application/FD3AA806-FF25-45E8-9460-6B7ED569BCCE/Documents/user_scoped/d386fcbf6470495fbc21368153e4d97117a459627777fa881561444b3ab99500/arroyo/arroyo.db : 0x1A3858 (Table: conversation_message; Size: 1855488 bytes)
00008030-000869820EC0802E_files_partial-afu.zip/private/var/mobile/Containers/Data/Application/FD3AA806-FF25-45E8-9460-6B7ED569BCCE/Documents/user_scoped/d386fcbf6470495fbc21368153e4d97117a459627777fa881561444b3ab99500/DocObjects/primary.docobjects : 0x379B72 (Size: 12578816 bytes)
00008030-000869820EC0802E_files_partial-afu.zip/private/var/mobile/Containers/Data/Application/FD3AA806-FF25-45E8-9460-6B7ED569BCCE/Documents/global_scoped/global-scoped-preferences/preferences.sqlite : 0x7962 (Size: 196608 bytes)
00008030-000869820EC0802E_files_partial-afu.zip/private/var/mobile/Containers/Data/Application/FD3AA806-FF25-45E8-9460-6B7ED569BCCE/Documents/user_scoped/d386fcbf6470495fbc21368153e4d97117a459627777fa881561444b3ab99500/arroyo/arroyo.db-wal : 0x12CD07 (Size: 1244272 bytes)

From: marcosmhhm Marcos Hanna
To: abbe643 (owner)

Banka?

Participant	Delivered	Read	Played
abbe643		2023-04-16 01:06:35 (UTC+2)	

2023-04-16 01:06:34(UTC+2)

Source Info:
00008030-000869820EC0802E_files_partial-afu.zip/private/var/mobile/Containers/Data/Application/FD3AA806-FF25-45E8-9460-6B7ED569BCCE/Documents/user_scoped/d386fcbf6470495fbc21368153e4d97117a459627777fa881561444b3ab99500/arroyo/arroyo.db : 0x1A3743 (Table: conversation_message; Size: 1855488 bytes)
00008030-000869820EC0802E_files_partial-afu.zip/private/var/mobile/Containers/Data/Application/FD3AA806-FF25-45E8-9460-6B7ED569BCCE/Documents/user_scoped/d386fcbf6470495fbc21368153e4d97117a459627777fa881561444b3ab99500/DocObjects/primary.docobjects : 0x379B72 (Size: 12578816 bytes)
00008030-000869820EC0802E_files_partial-afu.zip/private/var/mobile/Containers/Data/Application/FD3AA806-FF25-45E8-9460-6B7ED569BCCE/Documents/global_scoped/global-scoped-preferences/preferences.sqlite : 0x7962 (Size: 196608 bytes)
00008030-000869820EC0802E_files_partial-afu.zip/private/var/mobile/Containers/Data/Application/FD3AA806-FF25-45E8-9460-6B7ED569BCCE/Documents/user_scoped/d386fcbf6470495fbc21368153e4d97117a459627777fa881561444b3ab99500/arroyo/arroyo.db-wal : 0x12CD07 (Size: 1244272 bytes)

From: abbe643 (owner)
To: marcosmhhm Marcos Hanna

Ne

Participant	Delivered	Read	Played
marcosmhhm Marcos Hanna		2023-04-16 01:06:37 (UTC+2)	

2023-04-16 01:06:36(UTC+2)

Source Info:
00008030-000869820EC0802E_files_partial-afu.zip/private/var/mobile/Containers/Data/Application/FD3AA806-FF25-45E8-9460-6B7ED569BCCE/Documents/user_scoped/d386fcbf6470495fbc21368153e4d97117a459627777fa881561444b3ab99500/arroyo/arroyo.db : 0x1A3637 (Table: conversation_message; Size: 1855488 bytes)
00008030-000869820EC0802E_files_partial-afu.zip/private/var/mobile/Containers/Data/Application/FD3AA806-FF25-45E8-9460-6B7ED569BCCE/Documents/global_scoped/global-scoped-preferences/preferences.sqlite : 0x7962 (Size: 196608 bytes)
00008030-000869820EC0802E_files_partial-afu.zip/private/var/mobile/Containers/Data/Application/FD3AA806-FF25-45E8-9460-6B7ED569BCCE/Documents/user_scoped/d386fcbf6470495fbc21368153e4d97117a459627777fa881561444b3ab99500/DocObjects/primary.docobjects : 0x21F68 (Size: 12578816 bytes)
00008030-000869820EC0802E_files_partial-afu.zip/private/var/mobile/Containers/Data/Application/FD3AA806-FF25-45E8-9460-6B7ED569BCCE/Documents/user_scoped/d386fcbf6470495fbc21368153e4d97117a459627777fa881561444b3ab99500/arroyo/arroyo.db-wal : 0x12CD30 (Size: 1244272 bytes)

From: marcosmhhm Marcos Hanna
To: abbe643 (owner)

Öppna ej

Participant	Delivered	Read	Played
abbe643		2023-04-16 01:06:40 (UTC+2)	

2023-04-16 01:06:39(UTC+2)

Source Info:
00008030-000869820EC0802E_files_partial-afu.zip/private/var/mobile/Containers/Data/Application/FD3AA806-FF25-45E8-9460-6B7ED569BCCE/Documents/user_scoped/d386fcbf6470495fbc21368153e4d97117a459627777fa881561444b3ab99500/arroyo/arroyo.db : 0x1A353D (Table: conversation_message; Size: 1855488 bytes)
00008030-000869820EC0802E_files_partial-afu.zip/private/var/mobile/Containers/Data/Application/FD3AA806-FF25-45E8-9460-6B7ED569BCCE/Documents/user_scoped/d386fcbf6470495fbc21368153e4d97117a459627777fa881561444b3ab99500/DocObjects/primary.docobjects : 0x379B72 (Size: 12578816 bytes)
00008030-000869820EC0802E_files_partial-afu.zip/private/var/mobile/Containers/Data/Application/FD3AA806-FF25-45E8-9460-6B7ED569BCCE/Documents/global_scoped/global-scoped-preferences/preferences.sqlite : 0x7962 (Size: 196608 bytes)
00008030-000869820EC0802E_files_partial-afu.zip/private/var/mobile/Containers/Data/Application/FD3AA806-FF25-45E8-9460-6B7ED569BCCE/Documents/user_scoped/d386fcbf6470495fbc21368153e4d97117a459627777fa881561444b3ab99500/arroyo/arroyo.db-wal : 0x12CD07 (Size: 1244272 bytes)

From: abbe643 (owner)
To: marcosmhhm Marcos Hanna

Vi kmr inte

Participant	Delivered	Read	Played
marcosmhhm Marcos Hanna		2023-04-16 01:06:44 (UTC+2)	

2023-04-16 01:06:43(UTC+2)

Source Info:
00008030-000869820EC0802E_files_partial-afu.zip/private/var/mobile/Containers/Data/Application/FD3AA806-FF25-45E8-9460-6B7ED569BCCE/Documents/user_scoped/d386fcbf6470495fbc21368153e4d97117a459627777fa881561444b3ab99500/arroyo/arroyo.db : 0x1A342F (Table: conversation_message; Size: 1855488 bytes)
00008030-000869820EC0802E_files_partial-afu.zip/private/var/mobile/Containers/Data/Application/FD3AA806-FF25-45E8-9460-6B7ED569BCCE/Documents/global_scoped/global-scoped-preferences/preferences.sqlite : 0x7962 (Size: 196608 bytes)
00008030-000869820EC0802E_files_partial-afu.zip/private/var/mobile/Containers/Data/Application/FD3AA806-FF25-45E8-9460-6B7ED569BCCE/Documents/user_scoped/d386fcbf6470495fbc21368153e4d97117a459627777fa881561444b3ab99500/DocObjects/primary.docobjects : 0x21F68 (Size: 12578816 bytes)
00008030-000869820EC0802E_files_partial-afu.zip/private/var/mobile/Containers/Data/Application/FD3AA806-FF25-45E8-9460-6B7ED569BCCE/Documents/user_scoped/d386fcbf6470495fbc21368153e4d97117a459627777fa881561444b3ab99500/arroyo/arroyo.db-wal : 0x12CD30 (Size: 1244272 bytes)

From: marcosmhhm Marcos Hanna
To: abbe643 (owner)

Står Ian utanför?

Participant	Delivered	Read	Played
abbe643		2023-04-16 01:06:48 (UTC+2)	

2023-04-16 01:06:48(UTC+2)

Source Info:
00008030-000869820EC0802E_files_partial-afu.zip/private/var/mobile/Containers/Data/Application/FD3AA806-FF25-45E8-9460-6B7ED569BCCE/Documents/user_scoped/d386fcbf6470495fbc21368153e4d97117a459627777fa881561444b3ab99500/arroyo/arroyo.db : 0x1A332D (Table: conversation_message; Size: 1855488 bytes)
00008030-000869820EC0802E_files_partial-afu.zip/private/var/mobile/Containers/Data/Application/FD3AA806-FF25-45E8-9460-6B7ED569BCCE/Documents/user_scoped/d386fcbf6470495fbc21368153e4d97117a459627777fa881561444b3ab99500/DocObjects/primary.docobjects : 0x379B72 (Size: 12578816 bytes)
00008030-000869820EC0802E_files_partial-afu.zip/private/var/mobile/Containers/Data/Application/FD3AA806-FF25-45E8-9460-6B7ED569BCCE/Documents/global_scoped/global-scoped-preferences/preferences.sqlite : 0x7962 (Size: 196608 bytes)
00008030-000869820EC0802E_files_partial-afu.zip/private/var/mobile/Containers/Data/Application/FD3AA806-FF25-45E8-9460-6B7ED569BCCE/Documents/user_scoped/d386fcbf6470495fbc21368153e4d97117a459627777fa881561444b3ab99500/arroyo/arroyo.db-wal : 0x12CD07 (Size: 1244272 bytes)

From: abbe643 (owner)
To: marcosmhhm Marcos Hanna

Men tabbarna ligger på simons vaksida

Participant	Delivered	Read	Played
marcosmhhm Marcos Hanna		2023-04-16 01:06:50 (UTC+2)	

2023-04-16 01:06:49(UTC+2)

Source Info:
00008030-000869820EC0802E_files_partial-afu.zip/private/var/mobile/Containers/Data/Application/FD3AA806-FF25-45E8-9460-6B7ED569BCCE/Documents/user_scoped/d386fcbf6470495fbc21368153e4d97117a459627777fa881561444b3ab99500/arroyo/arroyo.db : 0x1A3214 (Table: conversation_message; Size: 1855488 bytes)
00008030-000869820EC0802E_files_partial-afu.zip/private/var/mobile/Containers/Data/Application/FD3AA806-FF25-45E8-9460-6B7ED569BCCE/Documents/global_scoped/global-scoped-preferences/preferences.sqlite : 0x7962 (Size: 196608 bytes)
00008030-000869820EC0802E_files_partial-afu.zip/private/var/mobile/Containers/Data/Application/FD3AA806-FF25-45E8-9460-6B7ED569BCCE/Documents/user_scoped/d386fcbf6470495fbc21368153e4d97117a459627777fa881561444b3ab99500/DocObjects/primary.docobjects : 0x21F68 (Size: 12578816 bytes)
00008030-000869820EC0802E_files_partial-afu.zip/private/var/mobile/Containers/Data/Application/FD3AA806-FF25-45E8-9460-6B7ED569BCCE/Documents/user_scoped/d386fcbf6470495fbc21368153e4d97117a459627777fa881561444b3ab99500/arroyo/arroyo.db-wal : 0x12CD30 (Size: 1244272 bytes)

From: abbe643 (owner)
To: marcosmhhm Marcos Hanna

Aa

Participant	Delivered	Read	Played
marcosmhhm Marcos Hanna		2023-04-16 01:06:56 (UTC+2)	

2023-04-16 01:06:54(UTC+2)

Source Info:
00008030-000869820EC0802E_files_partial-afu.zip/private/var/mobile/Containers/Data/Application/FD3AA806-FF25-45E8-9460-6B7ED569BCCE/Documents/user_scoped/d386fcbf6470495fbc21368153e4d97117a459627777fa881561444b3ab99500/arroyo/arroyo.db : 0x1A30F7 (Table: conversation_message; Size: 1855488 bytes)
00008030-000869820EC0802E_files_partial-afu.zip/private/var/mobile/Containers/Data/Application/FD3AA806-FF25-45E8-9460-6B7ED569BCCE/Documents/global_scoped/global-scoped-preferences/preferences.sqlite : 0x7962 (Size: 196608 bytes)
00008030-000869820EC0802E_files_partial-afu.zip/private/var/mobile/Containers/Data/Application/FD3AA806-FF25-45E8-9460-6B7ED569BCCE/Documents/user_scoped/d386fcbf6470495fbc21368153e4d97117a459627777fa881561444b3ab99500/DocObjects/primary.docobjects : 0x21F68 (Size: 12578816 bytes)
00008030-000869820EC0802E_files_partial-afu.zip/private/var/mobile/Containers/Data/Application/FD3AA806-FF25-45E8-9460-6B7ED569BCCE/Documents/user_scoped/d386fcbf6470495fbc21368153e4d97117a459627777fa881561444b3ab99500/arroyo/arroyo.db-wal : 0x12CD30 (Size: 1244272 bytes)

From: abbe643 (owner)
To: marcosmhhm Marcos Hanna

Jao

Participant	Delivered	Read	Played
marcosmhhm Marcos Hanna		2023-04-16 01:06:58 (UTC+2)	

2023-04-16 01:06:57(UTC+2)

Source Info:
00008030-000869820EC0802E_files_partial-afu.zip/private/var/mobile/Containers/Data/Application/FD3AA806-FF25-45E8-9460-6B7ED569BCCE/Documents/user_scoped/d386fcbf6470495fbc21368153e4d97117a459627777fa881561444b3ab99500/arroyo/arroyo.db : 0x1A3EBB (Table: conversation_message; Size: 1855488 bytes)
00008030-000869820EC0802E_files_partial-afu.zip/private/var/mobile/Containers/Data/Application/FD3AA806-FF25-45E8-9460-6B7ED569BCCE/Documents/global_scoped/global-scoped-preferences/preferences.sqlite : 0x7962 (Size: 196608 bytes)
00008030-000869820EC0802E_files_partial-afu.zip/private/var/mobile/Containers/Data/Application/FD3AA806-FF25-45E8-9460-6B7ED569BCCE/Documents/user_scoped/d386fcbf6470495fbc21368153e4d97117a459627777fa881561444b3ab99500/DocObjects/primary.docobjects : 0x21F68 (Size: 12578816 bytes)
00008030-000869820EC0802E_files_partial-afu.zip/private/var/mobile/Containers/Data/Application/FD3AA806-FF25-45E8-9460-6B7ED569BCCE/Documents/user_scoped/d386fcbf6470495fbc21368153e4d97117a459627777fa881561444b3ab99500/arroyo/arroyo.db-wal : 0x12CD30 (Size: 1244272 bytes)

From: marcosmhhm Marcos Hanna
To: abbe643 (owner)

Vad hör dom

Participant	Delivered	Read	Played
abbe643		2023-04-16 01:07:00 (UTC+2)	

2023-04-16 01:07:00(UTC+2)

Source Info:
00008030-000869820EC0802E_files_partial-afu.zip/private/var/mobile/Containers/Data/Application/FD3AA806-FF25-45E8-9460-6B7ED569BCCE/Documents/user_scoped/d386fcbf6470495fbc21368153e4d97117a459627777fa881561444b3ab99500/arroyo/arroyo.db : 0x1A3DC1 (Table: conversation_message; Size: 1855488 bytes)
00008030-000869820EC0802E_files_partial-afu.zip/private/var/mobile/Containers/Data/Application/FD3AA806-FF25-45E8-9460-6B7ED569BCCE/Documents/user_scoped/d386fcbf6470495fbc21368153e4d97117a459627777fa881561444b3ab99500/DocObjects/primary.docobjects : 0x379B72 (Size: 12578816 bytes)
00008030-000869820EC0802E_files_partial-afu.zip/private/var/mobile/Containers/Data/Application/FD3AA806-FF25-45E8-9460-6B7ED569BCCE/Documents/global_scoped/global-scoped-preferences/preferences.sqlite : 0x7962 (Size: 196608 bytes)
00008030-000869820EC0802E_files_partial-afu.zip/private/var/mobile/Containers/Data/Application/FD3AA806-FF25-45E8-9460-6B7ED569BCCE/Documents/user_scoped/d386fcbf6470495fbc21368153e4d97117a459627777fa881561444b3ab99500/arroyo/arroyo.db-wal : 0x12CD07 (Size: 1244272 bytes)

From: abbe643 (owner)
To: marcosmhhm Marcos Hanna

Bror

Participant	Delivered	Read	Played
marcosmhhm Marcos Hanna			

2023-04-16 01:10:04(UTC+2)

Source Info:
00008030-000869820EC0802E_files_partial-afu.zip/private/var/mobile/Containers/Data/Application/FD3AA806-FF25-45E8-9460-6B7ED569BCCE/Documents/user_scoped/d386fcbf6470495fbc21368153e4d97117a459627777fa881561444b3ab99500/arroyo/arroyo.db : 0x1A2FD6 (Table: conversation_message; Size: 1855488 bytes)
00008030-000869820EC0802E_files_partial-afu.zip/private/var/mobile/Containers/Data/Application/FD3AA806-FF25-45E8-9460-6B7ED569BCCE/Documents/global_scoped/global-scoped-preferences/preferences.sqlite : 0x7962 (Size: 196608 bytes)
00008030-000869820EC0802E_files_partial-afu.zip/private/var/mobile/Containers/Data/Application/FD3AA806-FF25-45E8-9460-6B7ED569BCCE/Documents/user_scoped/d386fcbf6470495fbc21368153e4d97117a459627777fa881561444b3ab99500/DocObjects/primary.docobjects : 0x21F68 (Size: 12578816 bytes)
00008030-000869820EC0802E_files_partial-afu.zip/private/var/mobile/Containers/Data/Application/FD3AA806-FF25-45E8-9460-6B7ED569BCCE/Documents/user_scoped/d386fcbf6470495fbc21368153e4d97117a459627777fa881561444b3ab99500/arroyo/arroyo.db-wal : 0x12CD30 (Size: 1244272 bytes)

From: marcosmhhm Marcos Hanna
To: abbe643 (owner)

Attachments:

Title: Expired Media
Size: 0
(Empty File)

Participant	Delivered	Read	Played
abbe643		2023-04-16 01:18:26 (UTC+2)	

2023-04-16 01:17:43(UTC+2)

Source Info:
00008030-000869820EC0802E_files_partial-afu.zip/private/var/mobile/Containers/Data/Application/FD3AA806-FF25-45E8-9460-6B7ED569BCCE/Documents/user_scoped/d386fcbf6470495fbc21368153e4d97117a459627777fa881561444b3ab99500/arroyo/arroyo.db : 0x1B0FCF (Table: conversation_message; Size: 1855488 bytes)
00008030-000869820EC0802E_files_partial-afu.zip/private/var/mobile/Containers/Data/Application/FD3AA806-FF25-45E8-9460-6B7ED569BCCE/Documents/user_scoped/d386fcbf6470495fbc21368153e4d97117a459627777fa881561444b3ab99500/DocObjects/primary.docobjects : 0x379B72 (Size: 12578816 bytes)
00008030-000869820EC0802E_files_partial-afu.zip/private/var/mobile/Containers/Data/Application/FD3AA806-FF25-45E8-9460-6B7ED569BCCE/Documents/global_scoped/global-scoped-preferences/preferences.sqlite : 0x7962 (Size: 196608 bytes)
00008030-000869820EC0802E_files_partial-afu.zip/private/var/mobile/Containers/Data/Application/FD3AA806-FF25-45E8-9460-6B7ED569BCCE/Documents/user_scoped/d386fcbf6470495fbc21368153e4d97117a459627777fa881561444b3ab99500/arroyo/arroyo.db-wal : 0x12CD07 (Size: 1244272 bytes)

From: marcosmhhm Marcos Hanna
To: abbe643 (owner)

Attachments:

Title: Expired Media
Size: 0
(Empty File)

Participant	Delivered	Read	Played
abbe643		2023-04-16 01:18:27 (UTC+2)	

2023-04-16 01:18:13(UTC+2)

Source Info:
00008030-000869820EC0802E_files_partial-afu.zip/private/var/mobile/Containers/Data/Application/FD3AA806-FF25-45E8-9460-6B7ED569BCCE/Documents/user_scoped/d386fcbf6470495fbc21368153e4d97117a459627777fa881561444b3ab99500/arroyo/arroyo.db : 0x1B085C (Table: conversation_message; Size: 1855488 bytes)
00008030-000869820EC0802E_files_partial-afu.zip/private/var/mobile/Containers/Data/Application/FD3AA806-FF25-45E8-9460-6B7ED569BCCE/Documents/user_scoped/d386fcbf6470495fbc21368153e4d97117a459627777fa881561444b3ab99500/DocObjects/primary.docobjects : 0x379B72 (Size: 12578816 bytes)
00008030-000869820EC0802E_files_partial-afu.zip/private/var/mobile/Containers/Data/Application/FD3AA806-FF25-45E8-9460-6B7ED569BCCE/Documents/global_scoped/global-scoped-preferences/preferences.sqlite : 0x7962 (Size: 196608 bytes)
00008030-000869820EC0802E_files_partial-afu.zip/private/var/mobile/Containers/Data/Application/FD3AA806-FF25-45E8-9460-6B7ED569BCCE/Documents/user_scoped/d386fcbf6470495fbc21368153e4d97117a459627777fa881561444b3ab99500/arroyo/arroyo.db-wal : 0x12CD07 (Size: 1244272 bytes)

From: abbe643 (owner)
To: marcosmhhm Marcos Hanna

Va händer ror

Participant	Delivered	Read	Played
marcosmhhm Marcos Hanna			

2023-04-16 01:26:14(UTC+2)

Source Info:
00008030-000869820EC0802E_files_partial-afu.zip/private/var/mobile/Containers/Data/Application/FD3AA806-FF25-45E8-9460-6B7ED569BCCE/Documents/user_scoped/d386fcbf6470495fbc21368153e4d97117a459627777fa881561444b3ab99500/arroyo/arroyo.db : 0x1A64FC (Table: conversation_message; Size: 1855488 bytes)
00008030-000869820EC0802E_files_partial-afu.zip/private/var/mobile/Containers/Data/Application/FD3AA806-FF25-45E8-9460-6B7ED569BCCE/Documents/global_scoped/global-scoped-preferences/preferences.sqlite : 0x7962 (Size: 196608 bytes)
00008030-000869820EC0802E_files_partial-afu.zip/private/var/mobile/Containers/Data/Application/FD3AA806-FF25-45E8-9460-6B7ED569BCCE/Documents/user_scoped/d386fcbf6470495fbc21368153e4d97117a459627777fa881561444b3ab99500/DocObjects/primary.docobjects : 0x21F68 (Size: 12578816 bytes)
00008030-000869820EC0802E_files_partial-afu.zip/private/var/mobile/Containers/Data/Application/FD3AA806-FF25-45E8-9460-6B7ED569BCCE/Documents/user_scoped/d386fcbf6470495fbc21368153e4d97117a459627777fa881561444b3ab99500/arroyo/arroyo.db-wal : 0x12CD30 (Size: 1244272 bytes)

From: abbe643 (owner)
To: marcosmhhm Marcos Hanna

Bror

Participant	Delivered	Read	Played
marcosmhhm Marcos Hanna			

2023-04-16 01:26:15(UTC+2)

Source Info:
00008030-000869820EC0802E_files_partial-afu.zip/private/var/mobile/Containers/Data/Application/FD3AA806-FF25-45E8-9460-6B7ED569BCCE/Documents/user_scoped/d386fcbf6470495fbc21368153e4d97117a459627777fa881561444b3ab99500/arroyo/arroyo.db : 0x1A6403 (Table: conversation_message; Size: 1855488 bytes)
00008030-000869820EC0802E_files_partial-afu.zip/private/var/mobile/Containers/Data/Application/FD3AA806-FF25-45E8-9460-6B7ED569BCCE/Documents/global_scoped/global-scoped-preferences/preferences.sqlite : 0x7962 (Size: 196608 bytes)
00008030-000869820EC0802E_files_partial-afu.zip/private/var/mobile/Containers/Data/Application/FD3AA806-FF25-45E8-9460-6B7ED569BCCE/Documents/user_scoped/d386fcbf6470495fbc21368153e4d97117a459627777fa881561444b3ab99500/DocObjects/primary.docobjects : 0x21F68 (Size: 12578816 bytes)
00008030-000869820EC0802E_files_partial-afu.zip/private/var/mobile/Containers/Data/Application/FD3AA806-FF25-45E8-9460-6B7ED569BCCE/Documents/user_scoped/d386fcbf6470495fbc21368153e4d97117a459627777fa881561444b3ab99500/arroyo/arroyo.db-wal : 0x12CD30 (Size: 1244272 bytes)

Bilaga

Bilaga 2

Bilaga till Externt dokument 2023-07-02 13:21, diarienr 5000-K436365-23

Beskrivning

Konversation mellan Abdullah och Simon Yacoub.

Extraction Report - Apple iOS Full File system

Cellebrite
www.cellebrite.com

Participants

abbe643
(owner)

simon_yaacoub
S.Y

Conversation - Instant Messages (11)

From: simon_yaacoub S.Y
To: abbe643 (owner)

Attachments:

Size: 150140
File name: 920a826658c69d9ac94defeda0e6ec22
920a826658c69d9ac94defeda0e6ec22

Participant	Delivered	Read	Played
abbe643		2023-01-16 13:31:57 (UTC+1)	

2023-01-16 12:51:44(UTC+1)

Source Info:
00008030-000869820EC0802E_files_partial-afu.zip/private/var/mobile/Containers/Data/Application/FD3AA806-FF25-45E8-9460-6B7ED569BCCE/Documents/user_scoped/d386fcbf6470495fbc21368153e4d97117a459627777fa881561444b3ab99500/arroyo/arroyo.db : 0x138A63 (Table: conversation_message; Size: 1855488 bytes)
00008030-000869820EC0802E_files_partial-afu.zip/private/var/mobile/Containers/Data/Application/FD3AA806-FF25-45E8-9460-6B7ED569BCCE/Documents/user_scoped/d386fcbf6470495fbc21368153e4d97117a459627777fa881561444b3ab99500/DocObjects/primary.docobjects : 0x25DD0 (Size: 12578816 bytes)
00008030-000869820EC0802E_files_partial-afu.zip/private/var/mobile/Containers/Data/Application/FD3AA806-FF25-45E8-9460-6B7ED569BCCE/Documents/global_scoped/global-scoped-preferences/preferences.sqlite : 0x7962 (Size: 196608 bytes)
00008030-000869820EC0802E_files_partial-afu.zip/private/var/mobile/Containers/Data/Application/FD3AA806-FF25-45E8-9460-6B7ED569BCCE/Documents/user_scoped/d386fcbf6470495fbc21368153e4d97117a459627777fa881561444b3ab99500/arroyo/arroyo.db-wal : 0x12CDEA (Size: 1244272 bytes)
00008030-000869820EC0802E_files_partial-afu.zip/private/var/mobile/Containers/Data/Application/FD3AA806-FF25-45E8-9460-6B7ED569BCCE/Documents/com.snap.file_manager_3_SCContent_1ee1cc0b-d22c-4b14-8fe8-b30879ffffe7/920a826658c69d9ac94defeda0e6ec22 : (Size: 150140 bytes)

From: abbe643 (owner)
To: simon_yaacoub S.Y

Attachments:

Size: 52504
File name: c0e1ff609fbfc9e5a71d98ca8c9560af
c0e1ff609fbfc9e5a71d98ca8c9560af

Participant	Delivered	Read	Played
simon_yaacoub S.Y		2023-02-08 17:14:22 (UTC+1)	

2023-02-08 17:14:17(UTC+1)

Source Info:
00008030-000869820EC0802E_files_partial-afu.zip/private/var/mobile/Containers/Data/Application/FD3AA806-FF25-45E8-9460-6B7ED569BCCE/Documents/user_scoped/d386fcbf6470495fbc21368153e4d97117a459627777fa881561444b3ab99500/arroyo/arroyo.db : 0x138821 (Table: conversation_message; Size: 1855488 bytes)
00008030-000869820EC0802E_files_partial-afu.zip/private/var/mobile/Containers/Data/Application/FD3AA806-FF25-45E8-9460-6B7ED569BCCE/Documents/global_scoped/global-scoped-preferences/preferences.sqlite : 0x7962 (Size: 196608 bytes)
00008030-000869820EC0802E_files_partial-afu.zip/private/var/mobile/Containers/Data/Application/FD3AA806-FF25-45E8-9460-6B7ED569BCCE/Documents/user_scoped/d386fcbf6470495fbc21368153e4d97117a459627777fa881561444b3ab99500/DocObjects/primary.docobjects : 0x21F68 (Size: 12578816 bytes)
00008030-000869820EC0802E_files_partial-afu.zip/private/var/mobile/Containers/Data/Application/FD3AA806-FF25-45E8-9460-6B7ED569BCCE/Documents/user_scoped/d386fcbf6470495fbc21368153e4d97117a459627777fa881561444b3ab99500/arroyo/arroyo.db-wal : 0x12CE15 (Size: 1244272 bytes)
00008030-000869820EC0802E_files_partial-afu.zip/private/var/mobile/Containers/Data/Application/FD3AA806-FF25-45E8-9460-6B7ED569BCCE/Documents/com.snap.file_manager_3_SCContent_1ee1cc0b-d22c-4b14-8fe8-b30879ffffe7/c0e1ff609fbfc9e5a71d98ca8c9560af : (Size: 52504 bytes)

From: simon_yaacoub S.Y
To: abbe643 (owner)

Skriv t mackan att hämta dom

Participant	Delivered	Read	Played
abbe643		2023-04-16 01:05:59 (UTC+2)	

2023-04-16 01:05:57(UTC+2)

Source Info:
00008030-000869820EC0802E_files_partial-afu.zip/private/var/mobile/Containers/Data/Application/FD3AA806-FF25-45E8-9460-6B7ED569BCCE/Documents/user_scoped/d386fcbf6470495fbc21368153e4d97117a459627777fa881561444b3ab99500/arroyo/arroyo.db : 0x1AB786 (Table: conversation_message; Size: 1855488 bytes)
00008030-000869820EC0802E_files_partial-afu.zip/private/var/mobile/Containers/Data/Application/FD3AA806-FF25-45E8-9460-6B7ED569BCCE/Documents/user_scoped/d386fcbf6470495fbc21368153e4d97117a459627777fa881561444b3ab99500/DocObjects/primary.docobjects : 0x25DD0 (Size: 12578816 bytes)
00008030-000869820EC0802E_files_partial-afu.zip/private/var/mobile/Containers/Data/Application/FD3AA806-FF25-45E8-9460-6B7ED569BCCE/Documents/global_scoped/global-scoped-preferences/preferences.sqlite : 0x7962 (Size: 196608 bytes)
00008030-000869820EC0802E_files_partial-afu.zip/private/var/mobile/Containers/Data/Application/FD3AA806-FF25-45E8-9460-6B7ED569BCCE/Documents/user_scoped/d386fcbf6470495fbc21368153e4d97117a459627777fa881561444b3ab99500/arroyo/arroyo.db-wal : 0x12CDEA (Size: 1244272 bytes)

From: abbe643 (owner)
To: simon_yaacoub S.Y

Bror svara bror

Participant	Delivered	Read	Played
simon_yaacoub S.Y			

2023-04-16 01:23:16(UTC+2)

Source Info:
00008030-000869820EC0802E_files_partial-afu.zip/private/var/mobile/Containers/Data/Application/FD3AA806-FF25-45E8-9460-6B7ED569BCCE/Documents/user_scoped/d386fcbf6470495fbc21368153e4d97117a459627777fa881561444b3ab99500/arroyo/arroyo.db : 0x1A5BDB (Table: conversation_message; Size: 1855488 bytes)
00008030-000869820EC0802E_files_partial-afu.zip/private/var/mobile/Containers/Data/Application/FD3AA806-FF25-45E8-9460-6B7ED569BCCE/Documents/global_scoped/global-scoped-preferences/preferences.sqlite : 0x7962 (Size: 196608 bytes)
00008030-000869820EC0802E_files_partial-afu.zip/private/var/mobile/Containers/Data/Application/FD3AA806-FF25-45E8-9460-6B7ED569BCCE/Documents/user_scoped/d386fcbf6470495fbc21368153e4d97117a459627777fa881561444b3ab99500/DocObjects/primary.docobjects : 0x21F68 (Size: 12578816 bytes)
00008030-000869820EC0802E_files_partial-afu.zip/private/var/mobile/Containers/Data/Application/FD3AA806-FF25-45E8-9460-6B7ED569BCCE/Documents/user_scoped/d386fcbf6470495fbc21368153e4d97117a459627777fa881561444b3ab99500/arroyo/arroyo.db-wal : 0x12CE15 (Size: 1244272 bytes)

From: abbe643 (owner)
To: simon_yaacoub S.Y

Ja berej

Participant	Delivered	Read	Played
simon_yaacoub S.Y			

2023-04-16 01:23:17(UTC+2)

Source Info:
00008030-000869820EC0802E_files_partial-afu.zip/private/var/mobile/Containers/Data/Application/FD3AA806-FF25-45E8-9460-6B7ED569BCCE/Documents/user_scoped/d386fcbf6470495fbc21368153e4d97117a459627777fa881561444b3ab99500/arroyo/arroyo.db : 0x1A5AE2 (Table: conversation_message; Size: 1855488 bytes)
00008030-000869820EC0802E_files_partial-afu.zip/private/var/mobile/Containers/Data/Application/FD3AA806-FF25-45E8-9460-6B7ED569BCCE/Documents/global_scoped/global-scoped-preferences/preferences.sqlite : 0x7962 (Size: 196608 bytes)
00008030-000869820EC0802E_files_partial-afu.zip/private/var/mobile/Containers/Data/Application/FD3AA806-FF25-45E8-9460-6B7ED569BCCE/Documents/user_scoped/d386fcbf6470495fbc21368153e4d97117a459627777fa881561444b3ab99500/DocObjects/primary.docobjects : 0x21F68 (Size: 12578816 bytes)
00008030-000869820EC0802E_files_partial-afu.zip/private/var/mobile/Containers/Data/Application/FD3AA806-FF25-45E8-9460-6B7ED569BCCE/Documents/user_scoped/d386fcbf6470495fbc21368153e4d97117a459627777fa881561444b3ab99500/arroyo/arroyo.db-wal : 0x12CE15 (Size: 1244272 bytes)

From: abbe643 (owner)
To: simon_yaacoub S.Y

Finns de någon i porten

Participant	Delivered	Read	Played
simon_yaacoub S.Y		2023-04-16 01:33:53 (UTC+2)	

2023-04-16 01:33:52(UTC+2)

Source Info:
00008030-000869820EC0802E_files_partial-afu.zip/private/var/mobile/Containers/Data/Application/FD3AA806-FF25-45E8-9460-6B7ED569BCCE/Documents/user_scoped/d386fcbf6470495fbc21368153e4d97117a459627777fa881561444b3ab99500/arroyo/arroyo.db-wal : 0x120439 (Table: conversation_message; Size: 1244272 bytes)
00008030-000869820EC0802E_files_partial-afu.zip/private/var/mobile/Containers/Data/Application/FD3AA806-FF25-45E8-9460-6B7ED569BCCE/Documents/global_scoped/global-scoped-preferences/preferences.sqlite : 0x7962 (Size: 196608 bytes)
00008030-000869820EC0802E_files_partial-afu.zip/private/var/mobile/Containers/Data/Application/FD3AA806-FF25-45E8-9460-6B7ED569BCCE/Documents/user_scoped/d386fcbf6470495fbc21368153e4d97117a459627777fa881561444b3ab99500/DocObjects/primary.docobjects : 0x21F68 (Size: 12578816 bytes)

From: simon_yaacoub S.Y
To: abbe643 (owner)

Vet inte bror

Participant	Delivered	Read	Played
abbe643		2023-04-16 01:34:02 (UTC+2)	

2023-04-16 01:34:01(UTC+2)

Source Info:
00008030-000869820EC0802E_files_partial-afu.zip/private/var/mobile/Containers/Data/Application/FD3AA806-FF25-45E8-9460-6B7ED569BCCE/Documents/user_scoped/d386fcbf6470495fbc21368153e4d97117a459627777fa881561444b3ab99500/arroyo/arroyo.db-wal : 0x12032A (Table: conversation_message; Size: 1244272 bytes)
00008030-000869820EC0802E_files_partial-afu.zip/private/var/mobile/Containers/Data/Application/FD3AA806-FF25-45E8-9460-6B7ED569BCCE/Documents/user_scoped/d386fcbf6470495fbc21368153e4d97117a459627777fa881561444b3ab99500/DocObjects/primary.docobjects : 0x25DD0 (Size: 12578816 bytes)
00008030-000869820EC0802E_files_partial-afu.zip/private/var/mobile/Containers/Data/Application/FD3AA806-FF25-45E8-9460-6B7ED569BCCE/Documents/global_scoped/global-scoped-preferences/preferences.sqlite : 0x7962 (Size: 196608 bytes)

From: abbe643 (owner)
To: simon_yaacoub S.Y

Ja berej kolla

Participant	Delivered	Read	Played
simon_yaacoub S.Y		2023-04-16 01:34:06 (UTC+2)	

2023-04-16 01:34:05(UTC+2)

Source Info:
00008030-000869820EC0802E_files_partial-afu.zip/private/var/mobile/Containers/Data/Application/FD3AA806-FF25-45E8-9460-6B7ED569BCCE/Documents/user_scoped/d386fcbf6470495fbc21368153e4d97117a459627777fa881561444b3ab99500/arroyo/arroyo.db-wal : 0x120216 (Table: conversation_message; Size: 1244272 bytes)
00008030-000869820EC0802E_files_partial-afu.zip/private/var/mobile/Containers/Data/Application/FD3AA806-FF25-45E8-9460-6B7ED569BCCE/Documents/global_scoped/global-scoped-preferences/preferences.sqlite : 0x7962 (Size: 196608 bytes)
00008030-000869820EC0802E_files_partial-afu.zip/private/var/mobile/Containers/Data/Application/FD3AA806-FF25-45E8-9460-6B7ED569BCCE/Documents/user_scoped/d386fcbf6470495fbc21368153e4d97117a459627777fa881561444b3ab99500/DocObjects/primary.docobjects : 0x21F68 (Size: 12578816 bytes)

From: simon_yaacoub S.Y
To: abbe643 (owner)

Kan inte se från mig

Participant	Delivered	Read	Played
abbe643		2023-04-16 01:34:10 (UTC+2)	

2023-04-16 01:34:09(UTC+2)

Source Info:
00008030-000869820EC0802E_files_partial-afu.zip/private/var/mobile/Containers/Data/Application/FD3AA806-FF25-45E8-9460-6B7ED569BCCE/Documents/user_scoped/d386fcbf6470495fbc21368153e4d97117a459627777fa881561444b3ab99500/arroyo/arroyo.db-wal : 0x120110 (Table: conversation_message; Size: 1244272 bytes)
00008030-000869820EC0802E_files_partial-afu.zip/private/var/mobile/Containers/Data/Application/FD3AA806-FF25-45E8-9460-6B7ED569BCCE/Documents/user_scoped/d386fcbf6470495fbc21368153e4d97117a459627777fa881561444b3ab99500/DocObjects/primary.docobjects : 0x25DD0 (Size: 12578816 bytes)
00008030-000869820EC0802E_files_partial-afu.zip/private/var/mobile/Containers/Data/Application/FD3AA806-FF25-45E8-9460-6B7ED569BCCE/Documents/global_scoped/global-scoped-preferences/preferences.sqlite : 0x7962 (Size: 196608 bytes)

From: abbe643 (owner)
To: simon_yaacoub S.Y

Asså jao

Participant	Delivered	Read	Played
simon_yaacoub S.Y			

2023-04-16 01:34:15(UTC+2)

Source Info:
00008030-000869820EC0802E_files_partial-afu.zip/private/var/mobile/Containers/Data/Application/FD3AA806-FF25-45E8-9460-6B7ED569BCCE/Documents/user_scoped/d386fcbf6470495fbc21368153e4d97117a459627777fa881561444b3ab99500/arroyo/arroyo.db-wal : 0x922C3 (Size: 1244272 bytes)
00008030-000869820EC0802E_files_partial-afu.zip/private/var/mobile/Containers/Data/Application/FD3AA806-FF25-45E8-9460-6B7ED569BCCE/Documents/global_scoped/global-scoped-preferences/preferences.sqlite : 0x7962 (Size: 196608 bytes)
00008030-000869820EC0802E_files_partial-afu.zip/private/var/mobile/Containers/Data/Application/FD3AA806-FF25-45E8-9460-6B7ED569BCCE/Documents/user_scoped/d386fcbf6470495fbc21368153e4d97117a459627777fa881561444b3ab99500/DocObjects/primary.docobjects : 0x21F68 (Size: 12578816 bytes)

From: abbe643 (owner)
To: simon_yaacoub S.Y

Asså jao

Participant	Delivered	Read	Played
simon_yaacoub S.Y			

2023-04-16 01:34:15(UTC+2)

Source Info:
00008030-000869820EC0802E_files_partial-afu.zip/private/var/mobile/Containers/Data/Application/FD3AA806-FF25-45E8-9460-6B7ED569BCCE/Documents/user_scoped/d386fcbf6470495fbc21368153e4d97117a459627777fa881561444b3ab99500/arroyo/arroyo.db-wal : 0x11FFFB (Table: conversation_message; Size: 1244272 bytes)
00008030-000869820EC0802E_files_partial-afu.zip/private/var/mobile/Containers/Data/Application/FD3AA806-FF25-45E8-9460-6B7ED569BCCE/Documents/global_scoped/global-scoped-preferences/preferences.sqlite : 0x7962 (Size: 196608 bytes)
00008030-000869820EC0802E_files_partial-afu.zip/private/var/mobile/Containers/Data/Application/FD3AA806-FF25-45E8-9460-6B7ED569BCCE/Documents/user_scoped/d386fcbf6470495fbc21368153e4d97117a459627777fa881561444b3ab99500/DocObjects/primary.docobjects : 0x21F68 (Size: 12578816 bytes)

Bilaga

Bilaga 3

Bilaga till Externt dokument 2023-07-02 13:21, diarienr 5000-K436365-23

Beskrivning

Extraction Report

Extraction Report - Apple iOS Full File system

Cellebrite
www.cellebrite.com

Summary

Cellebrite Physical Analyzer version	7.62.0.59
Report creation time	2023-07-03 08:57:01 +02:00
Time zone settings (UTC)	(UTC+01:00) Stockholm (Europe)
Examiner name	Rc3 - Karlstad
Case number	K436365-23
Evidence number	2023-5000-BG43862-1

Source Extraction

Legacy	
Selected manufacturer	Apple
Selected device name	APPLE_IOS_FULL_FILE_SYSTEM
Time zone settings (ID)	_Europe/Stockholm

Plugins

#	Name	Author	Version
1	**PreProject**	Cellebrite	2.0
2	**UFED Logical Report Reader** Reads the report generated by the UFED	Cellebrite	2.0
3	**Physical Analyzer Report Reader** Reads report generated by the Physical Analyzer	Cellebrite	2.0
4	**ProjectProcessorFinisher**	Cellebrite	2.0
5	**PostProject**	Cellebrite	2.0

Contents

Type	Included in report	Total
Chats	2	2
Snapchat	2	114
abbe643	2	114
Instant Messages	8	8
Tags	10	10

Chats (2)

Snapchat (2)

abbe643 (2)

#		Deleted	*
1	**Start Time:** 2023-01-16 12:51:44(UTC+1) **Last Activity:** 2023-04-16 01:34:15(UTC+2) **Number of attachments:** 2 **Source:** Snapchat **Account:** abbe643 **Body file:** chat-1.txt **Participants:** abbe643 (owner) simon_yaacoub S.Y **Identifier:** 16393b69-c439-55be-9f87-07428c152317		
2	**Start Time:** 2023-04-14 23:25:50(UTC+2) **Last Activity:** 2023-04-16 01:26:15(UTC+2) **Number of attachments:** 2 **Source:** Snapchat **Account:** abbe643 **Body file:** chat-2.txt **Participants:** abbe643 (owner) marcosmhhm Marcos Hanna **Identifier:** ebe8bb36-6533-5162-982a-8e092cbabc39		

Instant Messages (8)

#	Source	From	To	All timestamps	Content	Deleted	*
1	Snapchat	abbe643 (owner)	yllzaaa.1 Afrim♀	**Timestamp:** 2023-04-16 00:29:11(UTC+2)	**Direction:** Outgoing **Participants:** Participant / Delivered / Read / Played yllzaaa.1 Afrim♀ / / 2023-04-16 00:30:11(UTC+2) / / **Attachments:** Expired Media (Empty File) **Service Identifier:** **Message Type:** App Message		
2	Snapchat	abbe643 (owner)	toana_k1 Toana 2fe821ff-32f2-44fb-b374-5b9e94907baf h1assounn 5a29a854-4a5c-471e-b80e-ca271f89d06c evenberaki Even sicksack55 Abdi ermiass.45 Ermias c68fe15b-bee9-41d9-af00-386892cc68fe 9fd2604c-ca12-473a-b1e7-0247b70578c6 45bbd937-2fe5-466b-8bfd-be672cf36f10 abbe_jj kamel yusiiii.1 J:d es4e.h E' cshahin5 Charbel Shahin e5a47473-ef39-4327-b078-5c683deb1894 kebron55 Kebron x1.milad Milad fcd68959-f05b-4029-9bc2-b25ed621a46d eeilas2 Min Son 91ab998a-6711-4c9a-95af-45cf1adba431 samisalih23 sami	**Timestamp:** 2023-04-16 00:29:11(UTC+2)	**Direction:** Outgoing **Participants:** Participant / Delivered / Read / Played toana_k1 Toana / / / / 2fe821ff-32f2-44fb-b374-5b9e94907baf / / / / h1assounn / / / / 5a29a854-4a5c-471e-b80e-ca271f89d06c / / / / evenberaki Even / / / / sicksack55 Abdi / / / / ermiass.45 Ermias / / / / c68fe15b-bee9-41d9-af00-386892cc68fe / / / / 9fd2604c-ca12-473a-b1e7-0247b70578c6 / / / / 45bbd937-2fe5-466b-8bfd-be672cf36f10 / / / / abbe_jj kamel / / / / yusiiii.1 J:d / / / / es4e.h E' / / / / cshahin5 Charbel Shahin / / / / e5a47473-ef39-4327-b078-5c683deb1894 / / / / kebron55 Kebron / / / / x1.milad Milad / / / / fcd68959-f05b-4029-9bc2-b25ed621a46d / / / / eeilas2 Min Son / / / / 91ab998a-6711-4c9a-95af-45cf1adba431 / / / / samisalih23 sami / / 2023-04-16 00:29:16(UTC+2) / **Attachments:** Expired Media (Empty File) **Service Identifier:** **Message Type:** App Message		

3	Snapchat	abbe643 (owner)	yllzaaa.1 Afrim♀	**Timestamp:** 2023-04-16 00:31:11(UTC+2)	**Direction:** Outgoing **Participants:** Participant: yllzaaa.1 Afrim♀ — Delivered: — Read: 2023-04-16 00:31:13(UTC+2) — Played: — **Attachments:** Expired Media (Empty File) **Service Identifier:** **Message Type:** App Message		
4	Snapchat	abbe643 (owner)	yllzaaa.1 Afrim♀	**Timestamp:** 2023-04-16 00:32:33(UTC+2)	**Direction:** Outgoing **Participants:** Participant: yllzaaa.1 Afrim♀ — Delivered: — Read: 2023-04-16 00:37:54(UTC+2) — Played: — **Attachments:** Expired Media (Empty File) **Service Identifier:** **Message Type:** App Message		
5	Snapchat	abbe643 (owner)	yllzaaa.1 Afrim♀	**Timestamp:** 2023-04-16 00:40:52(UTC+2)	**Direction:** Outgoing **Participants:** Participant: yllzaaa.1 Afrim♀ — Delivered: — Read: 2023-04-16 00:41:24(UTC+2) — Played: — **Attachments:** Expired Media (Empty File) **Service Identifier:** **Message Type:** App Message		

6	Snapchat	abbe643 (owner)	enisaametoviic	**Timestamp:** 2023-04-16 00:40:52(UTC+2)	**Direction:** Outgoing **Participants:** Participant / Delivered / Read / Played enisaametoviic / / 2023-04-16 00:45:08(UTC+2) / / **Attachments:** Expired Media (Empty File) **Service Identifier:** **Message Type:** App Message		
7	Snapchat	abbe643 (owner)	yllzaaa.1 Afrim♀	**Timestamp:** 2023-04-16 00:50:12(UTC+2)	**Direction:** Outgoing **Participants:** Participant / Delivered / Read / Played yllzaaa.1 Afrim♀ / / 2023-04-16 00:51:12(UTC+2) / / **Attachments:** Expired Media (Empty File) **Service Identifier:** **Message Type:** App Message		
8	Snapchat	yllzaaa.1 Afrim♀	abbe643 (owner)	**Timestamp:** 2023-04-16 00:51:22(UTC+2)	**Direction:** Incoming **Participants:** Participant / Delivered / Read / Played abbe643 / / 2023-04-16 01:25:17(UTC+2) / / **Attachments:** Expired Media (Empty File) **Service Identifier:** **Message Type:** App Message		

Tags (10)

#	Type	Name	Tag description	Event	Tags	Created	Modified	Back
1	Chats			Snapchat	Evidence	2023-06-26 13:45:50	2023-06-26 13:45:50	

Deleted

Start Time: 2023-01-16 12:51:44(UTC+1)
Last Activity: 2023-04-16 01:34:15(UTC+2)
Number of attachments: 2
Source: Snapchat
Account: abbe643
Body file: chat-1.txt

Participants:

abbe643
(owner)

simon_yaacoub
S.Y

Identifier: 16393b69-c439-55be-9f87-07428c152317

2	Chats			Snapchat	Evidence	2023-07-02 10:36:59	2023-07-02 10:36:59	

Deleted

Start Time: 2023-04-14 23:25:50(UTC+2)
Last Activity: 2023-04-16 01:26:15(UTC+2)
Number of attachments: 2
Source: Snapchat
Account: abbe643
Body file: chat-2.txt

Participants:

abbe643
(owner)

marcosmhhm
Marcos Hanna

Identifier: ebe8bb36-6533-5162-982a-8e092cbabc39

3	Instant Messages				Evidence	2023-07-02 13:38:29	2023-07-02 13:38:29	

Source	From	To	All timestamps	Content	Deleted
Snapchat	abbe643 (owner)	yllzaaa.1 Afrim♀	**Timestamp:** 2023-04-16 00:29:11(UTC+2)	**Direction:** Outgoing **Participants:** Participant: yllzaaa.1 Afrim♀ — Delivered: — Read: 2023-04-16 00:30:11 (UTC+2) — Played: — **Attachments:** Expired Media (Empty File) **Service Identifier:** **Message Type:** App Message	

4	Instant Messages				Evidence	2023-07-02 13:38:34	2023-07-02 13:38:34	

Source	From	To	All timestamps	Content	Deleted

Source	From	To	All timestamps	Content	Deleted
Snapchat	abbe643 (owner)	toana_k1 Toana 2fe821ff-32f2-44fb-b374-5b9e94907baf h1assounn 5a29a854-4a5c-471e-b80e-ca271f89d06c evenberaki Even sicksack55 Abdi ermiass.45 Ermias c68fe15b-bee9-41d9-af00-386892cc68fe 9fd2604c-ca12-473a-b1e7-0247b70578c6 45bbd937-2fe5-466b-8bfd-be672cf36f10 abbe_jj kamel yusiiii.1 J:d es4e.h E' cshahin5 Charbel Shahin e5a47473-ef39-4327-b078-5c683deb1894 kebron55 Kebron x1.milad Milad fcd68959-f05b-4029-9bc2-b25ed621a46d eeilas2 Min Son 91ab998a-6711-4c9a-95af-45cf1adba431 samisalih23 sami	**Timestamp:** 2023-04-16 00:29:11(UTC+2)	**Direction:** Outgoing **Participants:** Participant / Delivered / Read / Played toana_k1 Toana 2fe821ff-32f2-44fb-b374-5b9e94907baf h1assounn 5a29a854-4a5c-471e-b80e-ca271f89d06c evenberaki Even sicksack55 Abdi ermiass.45 Ermias c68fe15b-bee9-41d9-af00-386892cc68fe 9fd2604c-ca12-473a-b1e7-0247b70578c6 45bbd937-2fe5-466b-8bfd-be672cf36f10 abbe_jj kamel yusiiii.1 J:d es4e.h E' cshahin5 Charbel Shahin e5a47473-ef39-4327-b078-5c683deb1894 kebron55 Kebron x1.milad Milad fcd68959-f05b-4029-9bc2-b25ed621a46d eeilas2 Min Son 91ab998a-6711-4c9a-95af-45cf1adba431 samisalih23 sami — Read: 2023-04-16 00:29:16 (UTC+2) **Attachments:** Expired Media (Empty File) **Service Identifier:** **Message Type:** App Message	

5	**Instant Messages**				**Evidence**	**2023-07-02 13:38:39**	**2023-07-02 13:38:39**	

Source	From	To	All timestamps	Content	Deleted
Snapchat	abbe643 (owner)	yllzaaa.1 Afrim♀	**Timestamp:** 2023-04-16 00:31:11(UTC+2)	**Direction:** Outgoing **Participants:** Participant / Delivered / Read / Played yllzaaa.1 Afrim♀ — Read: 2023-04-16 00:31:13 (UTC+2) **Attachments:** Expired Media (Empty File) **Service Identifier:** **Message Type:** App Message	

6	**Instant Messages**				**Evidence**	**2023-07-02 13:38:47**	**2023-07-02 13:38:47**	

Source	From	To	All timestamps	Content	Deleted

Snapchat	abbe643 (owner)	yllzaaa.1 Afrim♀	**Timestamp:** 2023-04-16 00:32:33(UTC+2)	**Direction:** Outgoing **Participants:** Participant / Delivered / Read / Played yllzaaa.1 Afrim♀ / / 2023-04-16 00:37:54 (UTC+2) / / **Attachments:** Expired Media (Empty File) **Service Identifier:** **Message Type:** App Message	

7	**Instant Messages**				**Evidence**	**2023-07-02 13:38:56**	**2023-07-02 13:38:56**	

Source	From	To	All timestamps	Content	Deleted
Snapchat	abbe643 (owner)	yllzaaa.1 Afrim♀	**Timestamp:** 2023-04-16 00:40:52(UTC+2)	**Direction:** Outgoing **Participants:** Participant / Delivered / Read / Played yllzaaa.1 Afrim♀ / / 2023-04-16 00:41:24 (UTC+2) / / **Attachments:** Expired Media (Empty File) **Service Identifier:** **Message Type:** App Message	

8	**Instant Messages**				**Evidence**	**2023-07-02 13:38:57**	**2023-07-02 13:38:57**	

Source	From	To	All timestamps	Content	Deleted
Snapchat	abbe643 (owner)	enisaametoviic	**Timestamp:** 2023-04-16 00:40:52(UTC+2)	**Direction:** Outgoing **Participants:** Participant / Delivered / Read / Played enisaametoviic / / 2023-04-16 00:45:08 (UTC+2) / / **Attachments:** Expired Media (Empty File) **Service Identifier:** **Message Type:** App Message	

9	**Instant Messages**				**Evidence**	**2023-07-02 13:39:19**	**2023-07-02 13:39:19**	

Source	From	To	All timestamps	Content	Deleted

Snapchat	abbe643 (owner)	yllzaaa.1 Afrim♀	**Timestamp:** 2023-04-16 00:50:12(UTC+2)	**Direction:** Outgoing **Participants:** Participant / Delivered / Read / Played yllzaaa.1 Afrim♀ / / 2023-04-16 00:51:12 (UTC+2) / / **Attachments:** Expired Media (Empty File) **Service Identifier:** **Message Type:** App Message	

10	**Instant Messages**				**Evidence**	**2023-07-02 13:39:20**	**2023-07-02 13:39:20**	

Source	From	To	All timestamps	Content	Deleted
Snapchat	yllzaaa.1 Afrim♀	abbe643 (owner)	**Timestamp:** 2023-04-16 00:51:22(UTC+2)	**Direction:** Incoming **Participants:** Participant / Delivered / Read / Played abbe643 / / 2023-04-16 01:25:17 (UTC+2) / / **Attachments:** Expired Media (Empty File) **Service Identifier:** **Message Type:** App Message	

Polisen

PM

Slangord "tabbe"

Signerad av

Signerad datum

Enhet	Diarienr
Region Bergslagen, Grova brott 1 PO Örebro	5000-K436365-23

Uppgiftslämnare	Datum	Tid
Zickbauer, Kristoffer	2023-07-10	15:10

Beslag verkställt	Material för analys
Nej	Nej

Mottaget	Mottaget datum	Tid

Sätt på vilket uppgift lämnats

Upprättad av
Kristoffer Zickbauer

Uppgiften avser

Uppgift
Tabbe och *Tabanja* är slangord och betyder pistol. Tabbe är en förkortning av Tabajna som ursprungligen kommer från turkiskans Tabanca vilket på svenska översätts till pistol. Uttrycket är sedan flera år tillbaka ett frekvent använt ord för pistol såväl i det talade språket som i populärkultur (musik).

Polisen

Region Bergslagen
IT-brottscentrum
Box 1804
701 18 Örebro

Datum
2023-04-20

Diarienummer
K436365-23
5700/16101-23

Protokoll över extraktion av mobiltelefon

2023-5000-BG43859-1 Mobiltelefon

Inledande uppgifter

Undersökningen begärd av:	Kristoffer Zickbauer, Grova brott 1 PO Örebro.
Anledning till undersökningen:	Anmälan om grovt vapenbrott.
Handläggare:	IT-forensiker Linus Engberg.
Syfte:	Extrahera enhetens innehåll.
Plats för undersökningen:	Regionalt IT-brottscentrum vid polisen i Karlstad.
Övrig information:	Samtliga tidsangivelser i detta dokument redovisas i svensk lokal tid.

Materialförteckning

Gods

Materialmärkning	Beslagsnr	Beskrivning	Platsbeskrivning
2023-5000-BG43859-1	2023-5000-BG43859-1	iPhone	Anträffad i Ali Aymans ficka

Sammanfattning

Enhetens innehåll har extraherats och en kopia har lämnats till utredare.

Mobiltelefonen har under hela processen hanterats av undertecknad med skyddshandskar.

Beskrivning av material

Mobiltelefon Apple iPhone 7.

Foto 1. Mobiltelefon framsida

Foto 2. Mobiltelefon baksida

Telefon- och simkortsuppgifter

Telefonoperatör (SIM)	Senaste SIM ICCID nummer[1]	IMEI-nummer[2]
Comviq	89462 04800 91213 92949	356390100269716
Senaste mobiltelefonnummer	**Typ av kod**	**Språk (Telefon)**
+4676 212 87 12	4-siffrig	Svenska

Extrahering och enhetsinfo

Extraktionsmetod handburen enhet	Filsystem
Extraktionsmetod SIM-kort	Ej utfört
Extraktionen start	2023-04-18 Kl. 13:14
Extraktionen slut:	2023-04-18 Kl. 13:48
Extraktion utförd av:	IT-forensiker Linus Engberg
Forensisk programvara, version[3]	PA 7.61.0.12
Apple-ID	sulle12ali@icloud.com
Tidszon	(UTC+1) Stockholm
Automatiskt datum & tid	Ja
iOS version	15.7.3

[1] ICCID. Integrated Circuit Card Identification Number.
[2] IMEI. International Mobile Equipment Identity.
[3] Tolkande programvara.

Verifiering av enhetens systemtid

Enhetens systemtid har verifierats vid ankomst till undersökningsplats.

Tidsverifiering

Fröken ur:	2023-04-18 Kl. 12:33
Enhetens tid:	2023-04-18 Kl. 12:33

Hantering av extraherat material

Resultatmaterialet omfattas av begreppet kopia enligt Rättegångsbalken 27 kap 17§. Det åligger uppdragsgivaren att kontrollera att rekvisiten för kopia är uppfyllda samt om så är fallet registrera materialet som kopia i DurTvå.

Undersökningsmetoder

En kopia har skapats av det media som undersökts genom en form av kopiering med särskild forensisk programvara. All undersökning har skett mot kopian.

Linus Engberg
IT-forensiker

Polisen

PM

Infoklass Öppen

5000-K436365-23

Polismyndigheten
Pa Lars-Olof Lindberg

Rapport BG43859-1

Ayman Ali

20041212-3952

1 Inledning……..3

2 Nummer, brukare och användarnamn ……..3

3 Bilder och videos……4

4 Meddelanden……..4

5 Övrigt……..4

6 Bilagor……5

1. INLEDNING

Rapporten avser telefontömning av beslag BG43859-1 med ägare Ayman Ali.

Nedan redovisas vad som framkommit av telefontömningen och som bedöms ha ett värde för utredning. Jag har gått igenom delar av den information som finns i telefonen från att telefonen är tagen i beslag och bakåt i tiden med fokus på aktuell förundersökning

2. Nummer, brukare och användarnamn

IMEI numret till telefonen är 356390100269716
Telefonnumret i mobilen är +46762128712 Easy (Ägare)

Vit Apple iPhone 7
Modell nr: D101AP
Apple-id: sulle12ali@icloud.com
E-postadress: sulle12ali@icloud.com
Snapchat: sulle_og12
Instagram: 51157141365 Sulle_og (ägare)
Signal: Easy +46762128712
Tidszon: (UTC+01:00) Stockholm (Europe)

Det är enligt min uppfattning Ayman Alis mobiltelefon.

- Telefonen anträffad i misstänkts Aymans ficka 230416.
- På baksidan av den telefon som togs i beslag av Ayman Ali fanns ett medlemskort till Nordic Wellness där Ayman är medlem (se PM).
- Det finns också ett flertal bilder i telefonen på Ayman som förefaller vara Selfies.
- Se även Rapport frekvensanalys av positioneringar avseende Ayman Ali

3. Bilder och videos

I telefonen finns det flertalet bilder på vad som förefaller vara Ayman med vapen. Det finns även film på Ayman som hanterar vapen. Utöver det finns en bild från svt.se angående ”Misstänkt skottlossning i Oxhagen”. (Se bilagor samt extraktionsrapport)

4. Meddelanden

I telefonen finns ett flertal snabbmeddelanden med ett telefonnummer (kontakt ”Barrre Yazz” som kan kopplas till Lukas Abdo. Det finns Snapchat konversation med Marcos Hanna (användarnamn) och x1.milad (användarnamn).

5. Övrigt

Via Healthappen framgår att Aymans telefon varit i rörelse mellan 01:00-tiden till 02:00-tiden på morgonen 230416 genom att 25 steg registrerats med ett reseavstånd på 20,1 meter.

Bilagor till rapport

Bilder

Skärmdumpar från filmer

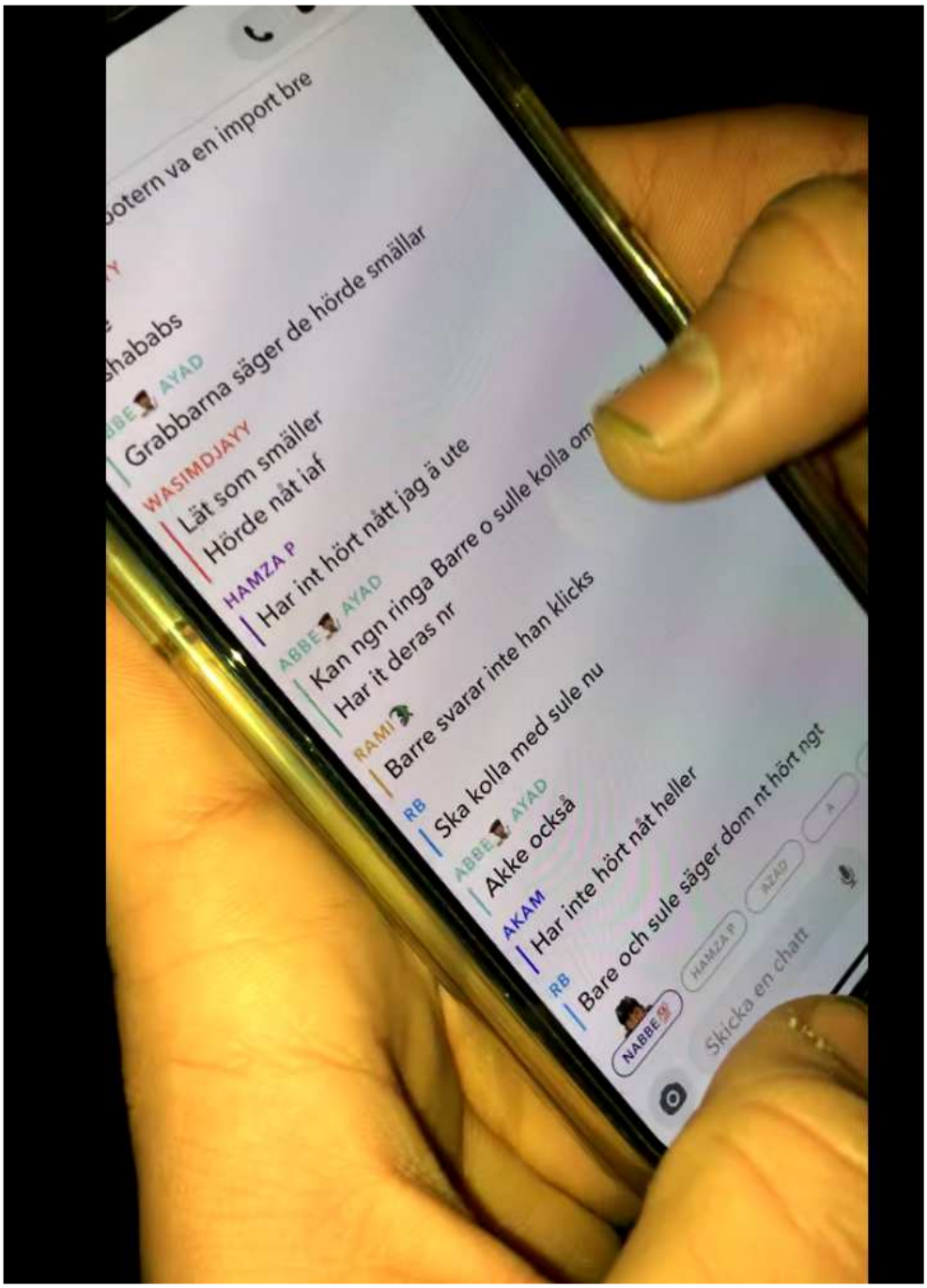
botern va en import bre
shababs
ABBE AYAD
Grabbarna säger de hörde smällar
WASIMDJAYY
Lät som smäller
Hörde nåt iaf
HAMZA P
Har int hört nått jag ä ute
ABBE AYAD
Kan ngn ringa Barre o sulle kolla om
Har it deras nr
RAMI
Barre svarar inte han klicks
RB
Ska kolla med sule nu
ABBE AYAD
Akke också
AKAM
Har inte hört nåt heller
RB
Bare och sule säger dom nt hört ngt
NABBE
HAMZA P
AYAD
Skicka en chatt

20:40 12

Misstänkt skottlossning i Oxhagen: ”Ser flera som springer från platsen”

UPPDATERAD IDAG 20:07 PUBLICERAD IDAG 19:55

Polisen larmades till Oxhagen på söndagseftermiddagen om en skottllossningn. På platsen har man hittat tomhylsor men ingen person är skadad.
– Vi har inte hittat någon misstänkt eller målsägande men det är ett pågående ärende, säger vakthavande Olle Lund.

Det var strax före klockan 18 på söndagen som polisen larmades om en skottlossning i Oxhagen.

– Ett vittne ser hur en eller flera personer skjuter mot en gruppering som sen springer från platsen, säger Olle Lund.

Polisen har hittat brottsplatsen och har även hittat tomhylsor, men det är oklart exakt hur många.

Man har inte hittat någon person som har skadats och det finns i nuläget ingen misstänkt. Polisen har spärrat av platsen och kommer genomföra en teknisk undersökning under kvällen

svt.se

Polisen

UFED Rapport telefontömning
Ayman BG43859-1

Signerat av

Signerat datum

Enhet	Diarienr
Region Bergslagen, Grova brott 1 PO Örebro	5000-K436365-23

Originalhandlingens förvaringsplats	Datum	Tid
	2023-07-03	12:59

Involverad personal	Funktion
Lars-Olof Lindberg	Uppgiftslämnare

Berättelse

Rapport av Pa L-O Lindberg

Extraktionsrapport - Apple iPhone

Cellebrite
www.cellebrite.com

Sammanfattning

Version av Cellebrite Physical Analyzer	7.62.1.16
Tid för skapande av rapport	2023-07-03 12:56:54 +02:00
Inställningar för tidszon (UTC)	(UTC+01:00) Stockholm (Europe)
Undersökares namn	Rc3 - Karlstad
Ärendenummer	K436365-23
Bevisnummer	2023-5000-BG43859-1

Källhämtning

Filsystem	
Extraktionens startdatum/tid	2023-04-18 13:14:12(UTC+2)
Extraktionens slutdatum/tid	2023-04-18 13:48:23(UTC+2)
Enhetsidentifierare	1741505863
UFED.version	7.64.0.271
Intern version	7.64.0.271
Vald tillverkare	Apple
Valt enhetsnamn	D101AP
Datorns maskinnamn	DT-CZC72099YV
Anslutningstyp	Cable No. Original cable
Hämtningstyp	File System
IOS-version	15.7.3 (19H307)
Hämtnings-ID	12A22D23-9F12-4A89-9D80-9F7D19848A06
Extraktionsfilens (UFD) dataintegritet	Intact
Time zone settings (ID)	_Europe/Stockholm

Plug-ins

#	Namn	Författare	Version
1	**PreProject**	Cellebrite	2.0
2	**UFED Logical Report Reader** Reads the report generated by the UFED	Cellebrite	2.0
3	**Physical Analyzer Report Reader** Reads report generated by the Physical Analyzer	Cellebrite	2.0
4	**ProjectProcessorFinisher**	Cellebrite	2.0
5	**PostProject**	Cellebrite	2.0

Innehåll

Typ	Ingår i rapporten	Totalt
Aktivitetssensordata	1	1
Chatter	3	3
Signal	1	2
Snapchat	2	91 (2 Raderad
sulle_og12	2	91 (2 Raderad
Enheter	1	1
Kontakter	4	4
Platser	1	1
Snabbmeddelanden	10	10
Datafiler	6	6
Bilder	4	4
Video	2	2
Taggar	26	26

Aktivitetssensordata (1)

#	Tid	Info om enhet	Ackumulerade mätningar	Mätningar	Namn	Raderad	*
1	**Från:** 2023-04-16 01:00:00(UTC+2) **Till:** 2023-04-16 02:00:00(UTC+2)	**Enhetstyp:** **Enhetens namn:**	**Totalt antal prover:** 2 **Maximal hjärtrytm:** **Resavstånd:** 20,1 **Antal trappsteg:** **Maximal hastighet:**	Steg Resavstånd			

Steg (1) [Steg]	
2023-04-16 01:00:22(UTC+2)	25,00

Resavstånd (1) [Meters]	
2023-04-16 01:00:22(UTC+2)	20,10

Chatter (3)

Signal (1)

#		Raderad	*
1	**Starttid:** 2023-04-01 01:14:38(UTC+2) **Senaste aktivitet:** 2023-04-12 12:21:33(UTC+2) **Antal bifogade filer:** 0 **Källa:** Signal **Datafiler:** chat-3.txt **Deltagare:** +46763373123 Barrre Yazz +46762128712 Easy (ägare) **Identifierare:** B9A4CECB-1701-454F-8BFA-9A8DE19D643D		

From: +46763373123 Barrre Yazz

Tjena broder

2023-04-01 01:14:38(UTC+2)

From: +46763373123 Barrre Yazz

Det är xr kompis , var här kl 12.00 . Skriver till dig exakt vart vi träffas imorgon på morgonen broder

2023-04-01 01:27:44(UTC+2)

From: +46762128712 Easy (owner)

Tamam

2023-04-01 01:33:11(UTC+2)

From: System Message

Barrre Yazz set disappering message time to 300 seconds.

Etikett: System

2023-04-01 02:05:37(UTC+2)

From: System Message

Barrre Yazz set disappering message time to 3600 seconds.

Etikett: System

2023-04-01 12:42:05(UTC+2)

From: System Message

You called.

Etikett: System

2023-04-01 12:43:29(UTC+2)

From: System Message

You called.

Etikett: System

2023-04-01 12:45:47(UTC+2)

From: System Message

Barrre Yazz set disappering message time to 86400 seconds.

Etikett: System

2023-04-02 02:28:33(UTC+2)

From: System Message

You called.

Etikett: System

2023-04-07 10:47:29(UTC+2)

From: +46763373123 Barrre Yazz

Bror e du vaken

2023-04-12 12:11:18(UTC+2)

From: +46762128712 Easy (owner)

A

2023-04-12 12:11:38(UTC+2)

From: +46763373123 Barrre Yazz

Ok bror skriv en lista till mig köper när ja e klar me jobbet

2023-04-12 12:21:09(UTC+2)

From: +46762128712 Easy (owner)

Tamam

2023-04-12 12:21:33(UTC+2)

Snapchat (2)

sulle_og12 (2)

#		Raderad	*
1	**Starttid:** 2023-04-11 23:31:36(UTC+2) **Senaste aktivitet:** 2023-04-14 17:04:09(UTC+2) **Antal bifogade filer:** 0 **Källa:** Snapchat **Konto:** sulle_og12 **Datafiler:** chat-1.txt **Deltagare:** marcosmhhm Marcos Hanna sulle_og12 Sulle Og (ägare) **Identifierare:** 8433a63d-6c1e-5e4b-b4eb-68d68a616962		

From: marcosmhhm Marcos Hanna
To: sulle_og12 Sulle Og (owner)

Tamam bror

Deltagare	Levererad	Läst	Spelade
sulle_og12 Sulle Og		2023-04-13 01:29:11 (UTC+2)	

2023-04-13 01:26:44(UTC+2)

From: marcosmhhm Marcos Hanna
To: sulle_og12 Sulle Og (owner)

Vi hörs imorn då

Deltagare	Levererad	Läst	Spelade
sulle_og12 Sulle Og		2023-04-13 01:29:11 (UTC+2)	

2023-04-13 01:26:46(UTC+2)

From: sulle_og12 Sulle Og (owner)
To: marcosmhhm Marcos Hanna

Tamam

Deltagare	Levererad	Läst	Spelade
marcosmhhm Marcos Hanna			

2023-04-13 01:29:18(UTC+2)

2

Starttid: 2023-04-10 18:47:28(UTC+2)
Senaste aktivitet: 2023-04-15 14:19:36(UTC+2)
Antal bifogade filer: 0
Källa: Snapchat
Konto: sulle_og12
Datafiler: chat-2.txt

Deltagare:

sulle_og12
Sulle Og (ägare)

x1.milad
Milad

Identifierare: b489f6c4-de96-599d-8a8f-3d3ef6f9ac3d

From: System Message
To: sulle_og12 Sulle Og (owner)

Missed call from Milad

Deltagare	Levererad	Läst	Spelade
sulle_og12 Sulle Og		2023-04-13 15:16:53 (UTC+2)	

Etikett: System

2023-04-13 14:59:02(UTC+2)

From: System Message
To: sulle_og12 Sulle Og (owner)

Deltagare	Levererad	Läst	Spelade
sulle_og12 Sulle Og		2023-04-13 15:16:53 (UTC+2)	

Etikett: System

2023-04-13 15:00:32(UTC+2)

From: System Message
To: sulle_og12 Sulle Og (owner)

Deltagare	Levererad	Läst	Spelade
sulle_og12 Sulle Og		2023-04-15 14:19:36 (UTC+2)	

Etikett: System

2023-04-15 14:19:36(UTC+2)

Enheter (1)

#	Enhetens namn	Info om enhet	Ytterligare info	Källa	*
1	milads AirPods	**DeviceIdentifiers:** MAC Address: 94:B0:1F:D1:F9:BB		KnowledgeC	

Kontakter (4)

#	Kontakt	Tidstämpel	Inlägg	Adresser	Anteckningar	Ytterligare info	Raderad	*
1	**Namn:** Barrre Yazz **Källa:** InteractionC	**Skapad:** 2023-04-01 01:33:11(UTC+2)	**User ID:** Identifier +46763373123		InteractionC: outgoing interaction count: 33			
2	**Namn:** alex300stpz **Interaktionsstatusar:** Följande Chattdeltagare **Källa:** Instagram **Konto:** 51157141365		**User ID:** Username alex300stpz Instagram Id 40040201682		Biography:			
3	**Namn:** Milad **Interaktionsstatusar:** Vän Chattdeltagare **Källa:** Snapchat **Konto:** f769e3cc-93bd-499d-9253-9ebb8cf56eda **Foton:** 10226025%3A1%3A101414826132_2-s5-webp.jpg	**Senaste kontakt:** 2023-04-15 14:19:36(UTC+2)	**User ID:** User ID bb64543f-2c0d-469a-9286-5216a01e2576 Username x1.milad			**Friends since:** 2023-04-10 16:47:28 +00:00 **Friend request type:** LADE TILL MIG OCKSÅ		
4	**Namn:** Marcos Hanna **Interaktionsstatusar:** Vän Chattdeltagare **Källa:** Snapchat **Konto:** f769e3cc-93bd-499d-9253-9ebb8cf56eda **Foton:** 10226843%3A1%3A465249765_7-s5-webp.jpg	**Senaste kontakt:** 2023-04-13 01:29:18(UTC+2)	**User ID:** User ID ce6329f0-cf78-4ccb-8544-2f2e94e0b81e Username marcosmhhm			**Friends since:** 2023-04-11 21:31:36 +00:00		

GPS

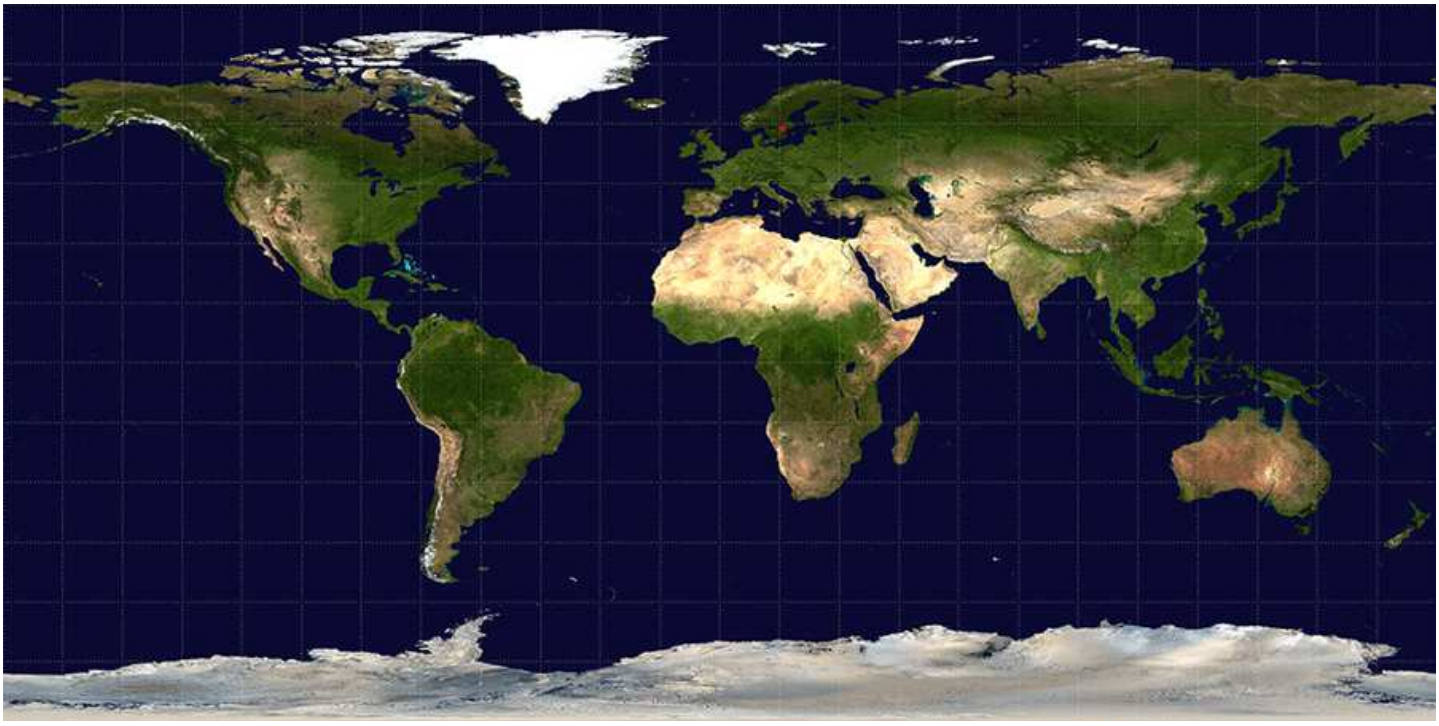

Platser (1)

Öppna i Google Earth Öppna i Google Maps

#	Ursprung	Position	Info	Tillit	Kategori	Raderad	*
1		(59.278319, 15.202309)	**Typ:** Visited **Precision:** Horizontal: 4000 **Tid:** 2023-04-09 16:13:03(UTC+2) **Sluttid:** 2023-04-09 16:13:06(UTC+2) **Aggregerade platser:** 2 **Källa:** Native Locations **Service Identifier:**			Ja	

Snabbmeddelanden (10)

#	Källa	Från	Till	Alla tidsstämplar	Innehåll	Raderad	*
1		+46762128712 Easy	+46763373123 Barrre Yazz	**Tidstämpel:** 2023-04-09 14:06:13(UTC+2)	**Deltagare:** Deltagare / Levererad / Läst / Spelade +46763373123 Barrre Yazz **Service Identifier:** org.whispersystems.signal **Meddelandetyp:** Appmeddelande		
2		+46762128712 Easy	+46763373123 Barrre Yazz	**Tidstämpel:** 2023-04-09 14:13:19(UTC+2)	**Deltagare:** Deltagare / Levererad / Läst / Spelade +46763373123 Barrre Yazz **Service Identifier:** org.whispersystems.signal **Meddelandetyp:** Appmeddelande		

3		+46762128712 Easy	+46763373123 Barrre Yazz	**Tidstämpel:** 2023-04-09 14:52:06(UTC+2)	**Deltagare:** Deltagare / Levererad / Läst / Spelade +46763373123 Barrre Yazz **Service Identifier:** org.whispersystems.signal **Meddelandetyp:** Appmeddelande		
4		+46762128712 Easy	+46763373123 Barrre Yazz	**Tidstämpel:** 2023-04-09 14:52:14(UTC+2)	**Deltagare:** Deltagare / Levererad / Läst / Spelade +46763373123 Barrre Yazz **Service Identifier:** org.whispersystems.signal **Meddelandetyp:** Appmeddelande		
5		+46762128712 Easy	+46763373123 Barrre Yazz	**Tidstämpel:** 2023-04-09 14:52:58(UTC+2)	**Deltagare:** Deltagare / Levererad / Läst / Spelade +46763373123 Barrre Yazz **Service Identifier:** org.whispersystems.signal **Meddelandetyp:** Appmeddelande		
6		+46762128712 Easy	+46763373123 Barrre Yazz	**Tidstämpel:** 2023-04-09 23:55:57(UTC+2)	**Deltagare:** Deltagare / Levererad / Läst / Spelade +46763373123 Barrre Yazz **Service Identifier:** org.whispersystems.signal **Meddelandetyp:** Appmeddelande		
7	Signal	+46763373123 Barrre Yazz	**Deltagare:** +46763373123 Barrre Yazz, +46762128712 Easy (owner)	**Tidstämpel:** 2023-04-01 01:14:38(UTC+2)	**Orientering:** Inkommande **Brödtext:** Tjena broder **Service Identifier:** **Meddelandetyp:** Appmeddelande		
8	Signal	+46763373123 Barrre Yazz	**Deltagare:** +46763373123 Barrre Yazz, +46762128712 Easy (owner)	**Tidstämpel:** 2023-04-01 01:27:44(UTC+2)	**Orientering:** Inkommande **Brödtext:** Det är xr kompis , var här kl 12.00 . Skriver till dig exakt vart vi träffas imorgon på morgonen broder **Service Identifier:** **Meddelandetyp:** Appmeddelande		
9	Signal	+46763373123 Barrre Yazz	**Deltagare:** +46763373123 Barrre Yazz, +46762128712 Easy (owner)	**Tidstämpel:** 2023-04-12 12:11:18(UTC+2)	**Orientering:** Inkommande **Brödtext:** Bror e du vaken **Service Identifier:** **Meddelandetyp:** Appmeddelande		
10	Signal	+46763373123 Barrre Yazz	**Deltagare:** +46763373123 Barrre Yazz, +46762128712 Easy (owner)	**Tidstämpel:** 2023-04-12 12:21:09(UTC+2)	**Orientering:** Inkommande **Brödtext:** Ok bror skriv en lista till mig köper när ja e klar me jobbet **Service Identifier:** **Meddelandetyp:** Appmeddelande		

Datafiler (6)

Bilder (4)

#	Filinformation	Ytterligare fil-info	Miniatyr	Raderad	*
1	**Namn:** IMG_0249.JPG **Sökväg:** EXTRACTION_FFS.zip/root/private/var/mobile/Media/DCIM/100APPLE/IMG_0249.JPG **MD5:** 9e45e98eaff5df1325244e55ce81f8da	**Storlek (bytes):** 107633 **Skapad:** 2022-03-28 00:19:14(UTC+2) **Ändrad:** 2022-03-28 00:19:14(UTC+2) **Åtkomst:** 2022-03-28 00:19:14(UTC+2) **Ändrad:** 2022-03-28 00:33:16(UTC+2) Metadata: **Pixelupplösning:** 750x1334 **Upplösning:** 72x72 (Unit: Inch) **Inriktning:** Horizontal (normal)			
2	**Namn:** IMG_0283.JPG **Sökväg:** EXTRACTION_FFS.zip/root/private/var/mobile/Media/DCIM/100APPLE/IMG_0283.JPG **MD5:** c73388e74ea8742e0a709ff8043c5fd9	**Storlek (bytes):** 147585 **Skapad:** 2023-03-08 02:08:32(UTC+1) **Ändrad:** 2023-03-08 02:08:32(UTC+1) **Åtkomst:** 2023-03-08 02:08:32(UTC+1) **Ändrad:** 2023-03-08 02:16:30(UTC+1) Metadata: **Pixelupplösning:** 750x1334 **Upplösning:** 72x72 (Unit: Inch) **Inriktning:** Horizontal (normal)			
3	**Namn:** 5003.JPG **Sökväg:** EXTRACTION_FFS.zip/root/private/var/mobile/Media/PhotoData/Thumbnails/V2/DCIM/100APPLE/IMG_0342.JPG/5003.JPG **MD5:** a4b54243a3c0c404e8f654c44fd81c82	**Storlek (bytes):** 35785 **Skapad:** 2023-03-08 02:09:25(UTC+1) **Ändrad:** 2023-03-08 02:09:25(UTC+1) **Åtkomst:** 2023-03-08 02:09:25(UTC+1) **Ändrad:** 2023-03-08 02:09:25(UTC+1)			
4	**Namn:** 43c0138119cb14d565f61a8f13d90a45 **Sökväg:** EXTRACTION_FFS.zip/root/private/var/mobile/Containers/Data/Application/AEF644C7-B420-40E7-BDD1-EE4B8F64772D/Documents/com.snap.file_manager_3_SCContent_f769e3cc-93bd-499d-9253-9ebb8cf56eda/43c0138119cb14d565f61a8f13d90a45 **MD5:** f3cb1a9b7f8abe35b3096a56c7879705	**Storlek (bytes):** 197685 **Skapad:** 2023-04-09 20:45:30(UTC+2) **Ändrad:** 2023-04-09 20:45:30(UTC+2) **Åtkomst:** 2023-04-12 00:41:55(UTC+2) **Ändrad:** 2023-04-12 00:41:55(UTC+2) **Bilagor:** 1 **Källa för bilaga:** Snapchat (1)			

Video (2)

#	Filinformation		Ytterligare fil-info		Miniatyr	Raderad	*
1	**Namn:**	IMG_0251.MOV	**Storlek (bytes):**	5346917			
	Sökväg:	EXTRACTION_FFS.zip/root/private/var/mobile/Media/DCIM/100APPLE/IMG_0251.MOV	**Skapad:**	2022-03-28 00:20:36(UTC+2)			
			Ändrad:	2022-03-28 00:20:36(UTC+2)			
			Åtkomst:	2022-03-28 00:20:36(UTC+2)			
	MD5:	cba46b93497bdb77ffee61f7e28419d0	**Ändrad:**	2022-03-28 00:33:16(UTC+2)			
2	**Namn:**	2959C662-99B8-4791-8F4F-8229D4EBCAAD.mp4	**Storlek (bytes):**	535418			
	Sökväg:	EXTRACTION_FFS.zip/root/private/var/mobile/Containers/Shared/AppGroup/2A588758-3544-4521-8508-B4CD0241DB72/Library/Caches/2959C662-99B8-4791-8F4F-8229D4EBCAAD.mp4	**Skapad:**	2022-03-05 02:32:35(UTC+1)			
			Ändrad:	2022-03-05 02:32:35(UTC+1)			
			Åtkomst:	2022-03-05 02:32:35(UTC+1)			
			Ändrad:	2022-03-05 02:32:35(UTC+1)			
	MD5:	f5be4af841423a2ae7dc56c593b06a9c					

Taggar (26)

#	Typ	Namn	Taggbeskrivning	Händelse	Taggar	Skapad	Ändrad	Bakåt
1	Snabbmeddelanden		Kontakt med Lukas Abdo		Important	2023-05-23 08:29:52	2023-07-03 12:54:22	

Källa	Från	Till	Alla tidsstämplar	Innehåll	Raderad
	+46762128712 Easy	+46763373123 Barrre Yazz	**Tidstämpel:** 2023-04-09 14:06:13(UTC+2)	**Deltagare:** Deltagare / Levererad / Läst / Spelade +46763373123 Barrre Yazz **Service Identifier:** org.whispersystems.signal **Meddelandetyp:** Appmeddelande	

#	Typ	Namn	Taggbeskrivning	Händelse	Taggar	Skapad	Ändrad	Bakåt
2	Snabbmeddelanden		Kontakt med Lukas Abdo		Important	2023-05-23 08:30:32	2023-07-03 12:54:22	

Källa	Från	Till	Alla tidsstämplar	Innehåll	Raderad
	+46762128712 Easy	+46763373123 Barrre Yazz	**Tidstämpel:** 2023-04-09 14:13:19(UTC+2)	**Deltagare:** Deltagare / Levererad / Läst / Spelade +46763373123 Barrre Yazz **Service Identifier:** org.whispersystems.signal **Meddelandetyp:** Appmeddelande	

#	Typ	Namn	Taggbeskrivning	Händelse	Taggar	Skapad	Ändrad	Bakåt
3	Snabbmeddelanden		Kontakt med Lukas Abdo		Important	2023-05-23 08:31:30	2023-07-03 12:54:22	

Källa	Från	Till	Alla tidsstämplar	Innehåll	Raderad
	+46762128712 Easy	+46763373123 Barrre Yazz	**Tidstämpel:** 2023-04-09 14:52:06(UTC+2)	**Deltagare:** Deltagare / Levererad / Läst / Spelade +46763373123 Barrre Yazz **Service Identifier:** org.whispersystems.signal **Meddelandetyp:** Appmeddelande	

#	Typ	Namn	Taggbeskrivning	Händelse	Taggar	Skapad	Ändrad	Bakåt
4	Snabbmeddelanden		Kontakt med Lukas Abdo		Important	2023-05-23 08:31:40	2023-07-03 12:54:22	

Källa	Från	Till	Alla tidsstämplar	Innehåll	Raderad
	+46762128712 Easy	+46763373123 Barrre Yazz	**Tidstämpel:** 2023-04-09 14:52:14(UTC+2)	**Deltagare:** Deltagare / Levererad / Läst / Spelade +46763373123 Barrre Yazz **Service Identifier:** org.whispersystems.signal **Meddelandetyp:** Appmeddelande	

5	Snabbmeddelanden		Kontakt med Lukas Abdo		Important	2023-05-23 08:31:51	2023-07-03 12:54:22	

Källa	Från	Till	Alla tidsstämplar	Innehåll	Raderad
	+46762128712 Easy	+46763373123 Barrre Yazz	**Tidstämpel:** 2023-04-09 14:52:58(UTC+2)	**Deltagare:** Deltagare / Levererad / Läst / Spelade +46763373123 Barrre Yazz **Service Identifier:** org.whispersystems.signal **Meddelandetyp:** Appmeddelande	

6	Platser		Ekersgatan		Important	2023-05-23 08:35:55	2023-07-03 12:54:22	

Ursprung	Position	Info	Tillit	Kategori	Raderad
	(59.278319, 15.202309)	**Typ:** Visited **Precision:** Horizontal: 4000 **Tid:** 2023-04-09 16:13:03(UTC+2) **Sluttid:** 2023-04-09 16:13:06(UTC+2) **Aggregerade platser:** 2 **Källa:** Native Locations **Service Identifier:**			Ja

7	Snabbmeddelanden		Kontakt med Lukas Abdo		Important	2023-05-23 08:38:56	2023-07-03 12:54:22	

Källa	Från	Till	Alla tidsstämplar	Innehåll	Raderad
	+46762128712 Easy	+46763373123 Barrre Yazz	**Tidstämpel:** 2023-04-09 23:55:57(UTC+2)	**Deltagare:** Deltagare / Levererad / Läst / Spelade +46763373123 Barrre Yazz **Service Identifier:** org.whispersystems.signal **Meddelandetyp:** Appmeddelande	

8	Snabbmeddelanden		Lukas Abdo	Tjena broder	Important	2023-05-23 09:02:52	2023-07-03 12:54:22	

Källa	Från	Till	Alla tidsstämplar	Innehåll	Raderad
Signal	+46763373123 Barrre Yazz	**Deltagare:** +46763373123 Barrre Yazz, +46762128712 Easy (owner)	**Tidstämpel:** 2023-04-01 01:14:38(UTC+2)	**Orientering:** Inkommande **Brödtext:** Tjena broder **Service Identifier:** **Meddelandetyp:** Appmeddelande	

9	Snabbmeddelanden		Lukas Abdo	Det är xr kompis , var här kl 12.00 . Skriver till dig exakt vart vi träffas imorgon på morgonen broder	Important	2023-05-23 09:02:59	2023-07-03 12:54:22	

Källa	Från	Till	Alla tidsstämplar	Innehåll	Raderad
Signal	+46763373123 Barrre Yazz	**Deltagare:** +46763373123 Barrre Yazz, +46762128712 Easy (owner)	**Tidstämpel:** 2023-04-01 01:27:44(UTC+2)	**Orientering:** Inkommande **Brödtext:** Det är xr kompis , var här kl 12.00 . Skriver till dig exakt vart vi träffas imorgon på morgonen broder **Service Identifier:** **Meddelandetyp:** Appmeddelande	

10	Kontakter		Skapar kontakt med Lukas Abdo		Important	2023-05-23 10:22:27	2023-07-03 12:54:22	

Kontakt	Tidstämpel	Inlägg	Adresser	Anteckningar	Ytterligare info	Raderad
Namn: Barrre Yazz **Källa:** InteractionC	**Skapad:** 2023-04-01 01:33:11(UTC+2)	**User ID:** Identifier +46763373123		InteractionC: outgoing interaction count: 33		

11	Snabbmeddelanden		Lukas Abdo	Bror e du vaken	Important	2023-05-23 10:22:43	2023-07-03 12:54:22	

Källa	Från	Till	Alla tidsstämplar	Innehåll	Raderad

Signal	+46763373123 Barrre Yazz	**Deltagare:** +46763373123 Barrre Yazz, +46762128712 Easy (owner)	**Tidstämpel:** 2023-04-12 12:11:18(UTC+2)	**Orientering:** Inkommande **Brödtext:** Bror e du vaken **Service Identifier:** **Meddelandetyp:** Appmeddelande

12	**Snabbmeddelanden**		**Lukas Abdo**	**Ok bror skriv en lista till mig köper när ja e klar me jobbet**	**Important**	**2023-05-23 10:22:56**	**2023-07-03 12:54:22**

Källa	Från	Till	Alla tidsstämplar	Innehåll	Raderad
Signal	+46763373123 Barrre Yazz	**Deltagare:** +46763373123 Barrre Yazz, +46762128712 Easy (owner)	**Tidstämpel:** 2023-04-12 12:21:09(UTC+2)	**Orientering:** Inkommande **Brödtext:** Ok bror skriv en lista till mig köper när ja e klar me jobbet **Service Identifier:** **Meddelandetyp:** Appmeddelande	

13	**Bilder**			**IMG_0249.JPG**	**Important**	**2023-06-26 09:26:48**	**2023-06-26 09:26:48**

Filinformation		Ytterligare fil-info		Miniatyr	Raderad
Namn:	IMG_0249.JPG	**Storlek (bytes):**	107633		
Sökväg:	EXTRACTION_FFS.zip/root/private/var/mobile/Media/DCIM/100APPLE/IMG_0249.JPG	**Skapad:**	2022-03-28 00:19:14(UTC+2)		
		Ändrad:	2022-03-28 00:19:14(UTC+2)		
MD5:	9e45e98eaff5df1325244e55ce81f8da	**Åtkomst:**	2022-03-28 00:19:14(UTC+2)		
		Ändrad:	2022-03-28 00:33:16(UTC+2)		
		Metadata:			
		Pixelupplösning:	750x1334		
		Upplösning:	72x72 (Unit: Inch)		
		Inriktning:	Horizontal (normal)		

14	**Bilder**			**IMG_0283.JPG**	**Important**	**2023-06-26 09:27:07**	**2023-06-26 09:27:07**

Filinformation		Ytterligare fil-info		Miniatyr	Raderad
Namn:	IMG_0283.JPG	**Storlek (bytes):**	147585		
Sökväg:	EXTRACTION_FFS.zip/root/private/var/mobile/Media/DCIM/100APPLE/IMG_0283.JPG	**Skapad:**	2023-03-08 02:08:32(UTC+1)		
		Ändrad:	2023-03-08 02:08:32(UTC+1)		
MD5:	c73388e74ea8742e0a709ff8043c5fd9	**Åtkomst:**	2023-03-08 02:08:32(UTC+1)		
		Ändrad:	2023-03-08 02:16:30(UTC+1)		
		Metadata:			
		Pixelupplösning:	750x1334		
		Upplösning:	72x72 (Unit: Inch)		
		Inriktning:	Horizontal (normal)		

15	**Bilder**			**5003.JPG**	**Important**	**2023-06-26 09:28:07**	**2023-06-26 09:28:07**

Filinformation		Ytterligare fil-info		Miniatyr	Raderad
Namn:	5003.JPG	**Storlek (bytes):**	35785		
Sökväg:	EXTRACTION_FFS.zip/root/private/var/mobile/Media/PhotoData/Thumbnails/V2/DCIM/100APPLE/IMG_0342.JPG/5003.JPG	**Skapad:**	2023-03-08 02:09:25(UTC+1)		
		Ändrad:	2023-03-08 02:09:25(UTC+1)		
MD5:	a4b54243a3c0c404e8f654c44fd81c82	**Åtkomst:**	2023-03-08 02:09:25(UTC+1)		
		Ändrad:	2023-03-08 02:09:25(UTC+1)		

16	**Kontakter**		**Alex Keiski?**		**Important**	**2023-06-26 12:24:29**	**2023-07-03 12:54:22**

Kontakt	Tidstämpel	Inlägg	Adresser	Anteckningar	Ytterligare info	Raderad
Namn: alex300stpz **Interaktionsstatusar:** Följande Chattdeltagare **Källa:** Instagram **Konto:** 51157141365		**User ID:** Username alex300stpz Instagram Id 40040201682		Biography:		

17	**Chatter**		**Snapchat kontakt med Marcos Hanna**	**Snapchat**	**Important**	**2023-06-26 12:35:21**	**2023-07-03 12:54:22**

	Raderad

Starttid: 2023-04-11 23:31:36(UTC+2)
Senaste aktivitet: 2023-04-14 17:04:09(UTC+2)
Antal bifogade filer: 0
Källa: Snapchat
Konto: sulle_og12
Datafiler: chat-1.txt

Deltagare:

marcosmhhm
Marcos Hanna

sulle_og12
Sulle Og (ägare)

Identifierare: 8433a63d-6c1e-5e4b-b4eb-68d68a616962

18	Chatter		Snap chat kontakt med x1.milad	Snapchat	Important	2023-06-26 12:36:05	2023-07-03 12:54:22	

Raderad

Starttid: 2023-04-10 18:47:28(UTC+2)
Senaste aktivitet: 2023-04-15 14:19:36(UTC+2)
Antal bifogade filer: 0
Källa: Snapchat
Konto: sulle_og12
Datafiler: chat-2.txt

Deltagare:

sulle_og12
Sulle Og (ägare)

x1.milad
Milad

Identifierare: b489f6c4-de96-599d-8a8f-3d3ef6f9ac3d

19	Chatter		Signalkonversation med Lukas Abdo	Signal	Important	2023-06-26 12:48:05	2023-07-03 12:54:22	

Raderad

Starttid: 2023-04-01 01:14:38(UTC+2)
Senaste aktivitet: 2023-04-12 12:21:33(UTC+2)
Antal bifogade filer: 0
Källa: Signal
Datafiler: chat-3.txt

Deltagare:

+46763373123
Barrre Yazz

+46762128712
Easy (ägare)

Identifierare: B9A4CECB-1701-454F-8BFA-9A8DE19D643D

20	Bilder		Ang Skottlossning Oxhagen	43c0138119cb14d565f61a8f13d90a45	Important	2023-06-26 13:49:40	2023-07-03 12:54:24	

Filinformation		Ytterligare fil-info		Miniatyr	Raderad
Namn:	43c0138119cb14d565f61a8f13d90a45	**Storlek (bytes):**	197685		
Sökväg:	EXTRACTION_FFS.zip/root/private/var/mobile/Containers/Data/Application/AEF644C7-B420-40E7-BDD1-EE4B8F64772D/Documents/com.snap.file_manager_3_SCContent_f769e3cc-93bd-499d-9253-9ebb8cf56eda/43c0138119cb14d565f61a8f13d90a45	**Skapad:**	2023-04-09 20:45:30(UTC+2)		
		Ändrad:	2023-04-09 20:45:30(UTC+2)		
		Åtkomst:	2023-04-12 00:41:55(UTC+2)		
		Ändrad:	2023-04-12 00:41:55(UTC+2)		
		Bilagor:	1		
MD5:	f3cb1a9b7f8abe35b3096a56c7879705	**Källa för bilaga:**	Snapchat (1)		

21	Aktivitetssensor data		Antal steg och förflyttning i meter		Important	2023-06-27 09:46:07	2023-07-03 12:54:22	

Tid	Info om enhet	Ackumulerade mätningar	Mätningar	Namn	Raderad
Från: 2023-04-16 01:00:00(UTC+2) **Till:** 2023-04-16 02:00:00(UTC+2)	**Enhetstyp:** **Enhetens namn:**	**Totalt antal prover:** 2 **Maximal hjärtrytm:** **Resavstånd:** 20,1 **Antal trappsteg:** **Maximal hastighet:**	Steg Resavstånd		

22	Kontakter		Milad		Important	2023-06-27 10:07:52	2023-07-03 12:54:22

Kontakt	Tidstämpel	Inlägg	Adresser	Anteckningar	Ytterligare info	Raderad
Namn: Milad **Interaktionsstatusar:** Vän Chattdeltagare **Källa:** Snapchat **Konto:** f769e3cc-93bd-499d-9253-9ebb8cf56eda **Foton:** 10226025%3A1%3A101414826132_2-s5-webp.jpg	**Senaste kontakt:** 2023-04-15 14:19:36(UTC+2)	**User ID:** User ID bb64543f-2c0d-469a-9286-5216a01e2576 Username x1.milad			**Friends since:** 2023-04-10 16:47:28 +00:00 **Friend request type:** LADE TILL MIG OCKSÅ	

23	Kontakter		Marcos Hanna		Important	2023-06-27 10:08:25	2023-07-03 12:54:22

Kontakt	Tidstämpel	Inlägg	Adresser	Anteckningar	Ytterligare info	Raderad
Namn: Marcos Hanna **Interaktionsstatusar:** Vän Chattdeltagare **Källa:** Snapchat **Konto:** f769e3cc-93bd-499d-9253-9ebb8cf56eda **Foton:** 10226843%3A1%3A465249765_7-s5-webp.jpg	**Senaste kontakt:** 2023-04-13 01:29:18(UTC+2)	**User ID:** User ID ce6329f0-cf78-4ccb-8544-2f2e94e0b81e Username marcosmhhm			**Friends since:** 2023-04-11 21:31:36 +00:00	

24	Video			IMG_0251.MOV	Important	2023-06-27 10:10:31	2023-06-27 10:10:31

Filinformation		Ytterligare fil-info		Miniatyr	Raderad
Namn:	IMG_0251.MOV	**Storlek (bytes):**	5346917		
Sökväg:	EXTRACTION_FFS.zip/root/private/var/mobile/Media/DCIM/100APPLE/IMG_0251.MOV	**Skapad:**	2022-03-28 00:20:36(UTC+2)		
		Ändrad:	2022-03-28 00:20:36(UTC+2)		
MD5:	cba46b93497bdb77ffee61f7e28419d0	**Åtkomst:**	2022-03-28 00:20:36(UTC+2)		
		Ändrad:	2022-03-28 00:33:16(UTC+2)		

25	Video			2959C662-99B8-4791-8F4F-8229D4EBCAAD.mp4	Important	2023-06-27 10:13:57	2023-06-27 10:13:57

Filinformation		Ytterligare fil-info		Miniatyr	Raderad
Namn:	2959C662-99B8-4791-8F4F-8229D4EBCAAD.mp4	**Storlek (bytes):**	535418		
Sökväg:	EXTRACTION_FFS.zip/root/private/var/mobile/Containers/Shared/AppGroup/2A588758-3544-4521-8508-B4CD0241DB72/Library/Caches/2959C662-99B8-4791-8F4F-8229D4EBCAAD.mp4	**Skapad:**	2022-03-05 02:32:35(UTC+1)		
		Ändrad:	2022-03-05 02:32:35(UTC+1)		
		Åtkomst:	2022-03-05 02:32:35(UTC+1)		
MD5:	f5be4af841423a2ae7dc56c593b06a9c	**Ändrad:**	2022-03-05 02:32:35(UTC+1)		

26	Enheter				Important	2023-06-27 10:15:31	2023-06-27 10:15:31

Enhetens namn	Info om enhet	Ytterligare info	Källa
milads AirPods	**DeviceIdentifiers:** MAC Address: 94:B0:1F:D1:F9:BB		KnowledgeC

Polisen

Region Bergslagen
IT-brottscentrum
Box 1804
701 18 Örebro

Datum
2023-04-19

Diarienummer
K436365-23
5700/16101-23

Protokoll över extraktion av mobiltelefon

2023-5000-BG43862-12 Mobiltelefon

Inledande uppgifter

Undersökningen begärd av:	Kristoffer Zickbauer, Grova brott 1 PO Örebro.
Anledning till undersökningen:	Anmälan om grovt vapenbrott.
Handläggare:	IT-forensiker Linus Engberg.
Syfte:	Extrahera enhetens innehåll.
Plats för undersökningen:	Regionalt IT-brottscentrum vid polisen i Karlstad.
Övrig information:	Samtliga tidsangivelser i detta dokument redovisas i svensk lokal tid.

Materialförteckning

Gods

Materialmärkning	Beslagsnr	Beskrivning	Platsbeskrivning
2023-5000-BG43862-12	2023-5000-BG43862-12	iPhone	Anträffad på bord i vardagsrum i lägenhet

Sammanfattning

Enhetens innehåll har extraherats och en kopia har lämnats till utredare.

Mobiltelefonen har under hela processen hanterats av undertecknad med skyddshandskar samt munskydd.

Beskrivning av material

Mobiltelefon Apple iPhone 6.

Foto 1. Mobiltelefon framsida

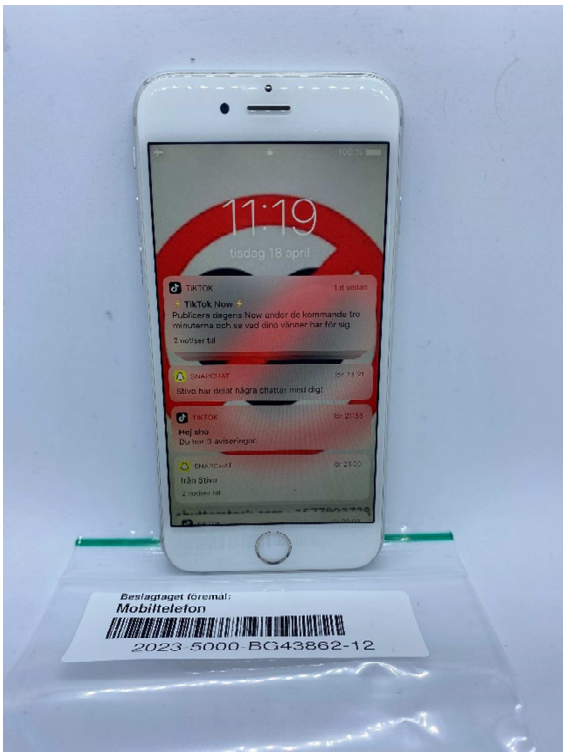

Foto 2. Mobiltelefon baksida

Telefon- och simkortsuppgifter

Telefonoperatör (SIM)	Senaste SIM ICCID nummer[1]	IMEI-nummer[2]
Lyca	89461 20807 05175 9651	352073063903596
Senaste mobiltelefonnummer	**Typ av kod**	**Språk (Telefon)**
-	4-siffrig	Svenska

Extrahering och enhetsinfo

Extraktionsmetod handburen enhet	Filsystem
Extraktionsmetod SIM-kort	Ej utfört
Extraktionen start	2023-04-18 Kl. 14:02
Extraktionen slut:	2023-04-18 Kl. 14:24
Extraktion utförd av:	IT-forensiker Linus Engberg
Forensisk programvara, version[3]	PA 7.61.0.12
Apple-ID	knullapolisen.se@icloud.com
Tidszon	(UTC+1) Stockholm
Automatiskt datum & tid	Ja
iOS version	12.5.7

[1] ICCID. Integrated Circuit Card Identification Number.
[2] IMEI. International Mobile Equipment Identity.
[3] Tolkande programvara.

Verifiering av enhetens systemtid

Enhetens systemtid har verifierats vid ankomst till undersökningsplats.

Tidsverifiering

Fröken ur:	2023-04-18 Kl. 11:20
Enhetens tid:	2023-04-18 Kl. 11:20

Hantering av extraherat material

Resultatmaterialet omfattas av begreppet kopia enligt Rättegångsbalken 27 kap 17§. Det åligger uppdragsgivaren att kontrollera att rekvisiten för kopia är uppfyllda samt om så är fallet registrera materialet som kopia i DurTvå.

Undersökningsmetoder

En kopia har skapats av det media som undersökts genom en form av kopiering med särskild forensisk programvara. All undersökning har skett mot kopian.

Linus Engberg
IT-forensiker

Polisen

Telefonprotokoll BG43862-12

Signerat av

Signerat datum

Enhet	Diarienr
Region Bergslagen, Grova brott 1 PO Örebro	5000-K436365-23

Originalhandlingens förvaringsplats	Datum	Tid
	2023-04-21	09:23

Involverad personal	Funktion
Madelene Malkani	Uppgiftslämnare

Berättelse

Platstjänsterna i protokollet är omgjorda till UTC tid +2 för att överensstämma med sommartid.
Ursprungskälla på alla koordinater som är utexporterad från IT- Forensiker ligger i Filip.

Polisen

2023-5000-BG43862-12

Telefonprotokoll

Grova Brott, Polisområde Örebro

2023-5000-BG43862-12

Innehåll

1 SAMMANFATTNING 3

2 TEKNISK INFORMATION 3

3 FASTSTÄLLANDE AV ANVÄNDAR-ID 3

4 TIDSSTÄMPEL 3

4.1 Information från extraktionsprotokoll 3

4.2 Information från UFED/Axiom 3

5 SPRÅK 4

6 TILLVÄGAGÅNGSSÄTT 4

7 ANVÄNDARKONTON 5

8 RESULTAT AV UNDERSÖKNINGEN 5

8.1 Platspositionering 5

8.2 Filmer 8

1 Sammanfattning

Sammanställd genomgång av extraktion tillhörande telefon med beslagsnummer 2023-5000-BG43862-12. Beslaget är taget den 2023-04-16 i en lägenhet på Örnsköldsgatan 77 i Örebro.
Vid genomgång har ett antal positioneringar påträffats som anses relevant för utredningen.

2 Teknisk information

Nedan följer översiktlig information avseende mobiltelefonen 2023-5000-BG43862-12. I övrigt hänvisas till IT-forensikers extraktionsprotokoll avseende den tekniska informationen kring den extraherade enheten.[1]

Fabrikat: Apple
Modell: iPhone 6
IMEI: 352073063903596
ICCID: 8946120807051759651
Operatör: okänd
Senaste mobiltelefonnummer: okänd

3 Fastställande av användar-ID

Mobiltelefon med beslagsnummer 2023-5000-BG43862-12 togs i beslag från lägenheten i anslutning till brottsplatsen där . I mobilen finns diverse bilder och filmer på Ayman Mohamed Ali samt rörelsemönster från platstjänster stämmer in med hans folkbokföringsadress samt en rörelse 7 april 2022 (se avsnitt 8.1).

4 Tidsstämpel

4.1 *Information från extraktionsprotokoll*

Enligt extraktionsprotokollet har enhetens systemtid verifierats mot fröken ur.[2]

Tidsverifiering

Fröken ur:	2023-04-18 Kl. 11:20
Enhetens tid:	2023-04-18 Kl. 11:20

4.2 *Information från UFED/Axiom*

Tidsstämplarna i extraktionen är vid undersökningstillfället inställda på UTC +2, vilket stämmer överens med svensk sommartid under brottsdatum.

[1] Undersökningsprotokoll 2023-04-19 BG43862-12
[2] Undersökningsprotokoll 2023-04-19 BG43862-12

5 Språk

Innehållet i mobilextraktionen är på svenska och engelska.

6 Tillvägagångssätt

Mobilens extraheringsmaterial är av omfattande karaktär.
Skärmklipp nedan visar översikt av innehåll från extraktionen via UFED och Axiom.

UFED:

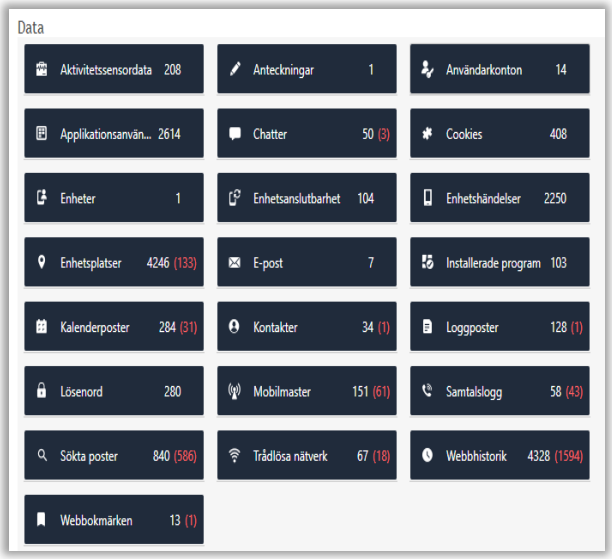

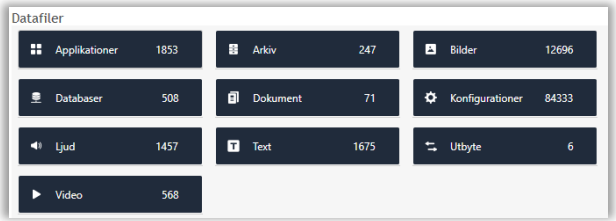

Axiom:

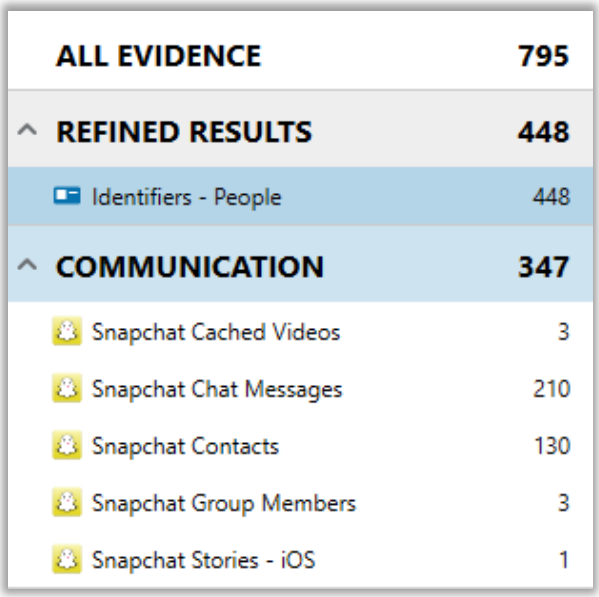

I syfte att få fram relevant material för denna förundersökning har information från snabbmeddelande gåtts igenom som kan ha av vikt för utredningen. Bilder och videos har gått igenom samt platstjänster har analyserats.

.

7 Användarkonton

Det användarkonto som främst använts är:

Apple-ID: Knullapolisen.se@icloud.com.
Snapchat konto: FTP FTP

8 Resultat av undersökningen

Aktivitet ser ut att ha skett från 2023-02-03 fram till när telefonen tas i beslag 2023-04-16. De finns 58 utgående och inkommande samtal som skett via Snapchat med olika användare.

8.1 Platspositionering[3]

I samband med extraktionen har platspositionering återfunnits i extraheringsmaterialet. Det har noterats en resa från Göteborg till Örebro via Eskilstuna den 7 april 2023. IT-forensiker har exporterat positioneringarna och visualiserat med hjälp av programvara Geotime.
Den 7 april 2023 finns information i polisens interna system om att Ayman Mohamed Ali avvek från ett behandlingshem för unga från Änggården i Göteborg. Från platstjänster kan man se en förflyttelse från Göteborg till Örebro via eskilstuna den 7 april.

[3] Material finns i Filip om platspositioneringar

Ayman Mohamed Ali är folkbokförd på adressen Ester Kvarnströms gata 17 i Eskilstuna.[4] Telefonen positionerar sig i närheten av denna adress den 7 april.

[4] Information från PMF 2023-04-20

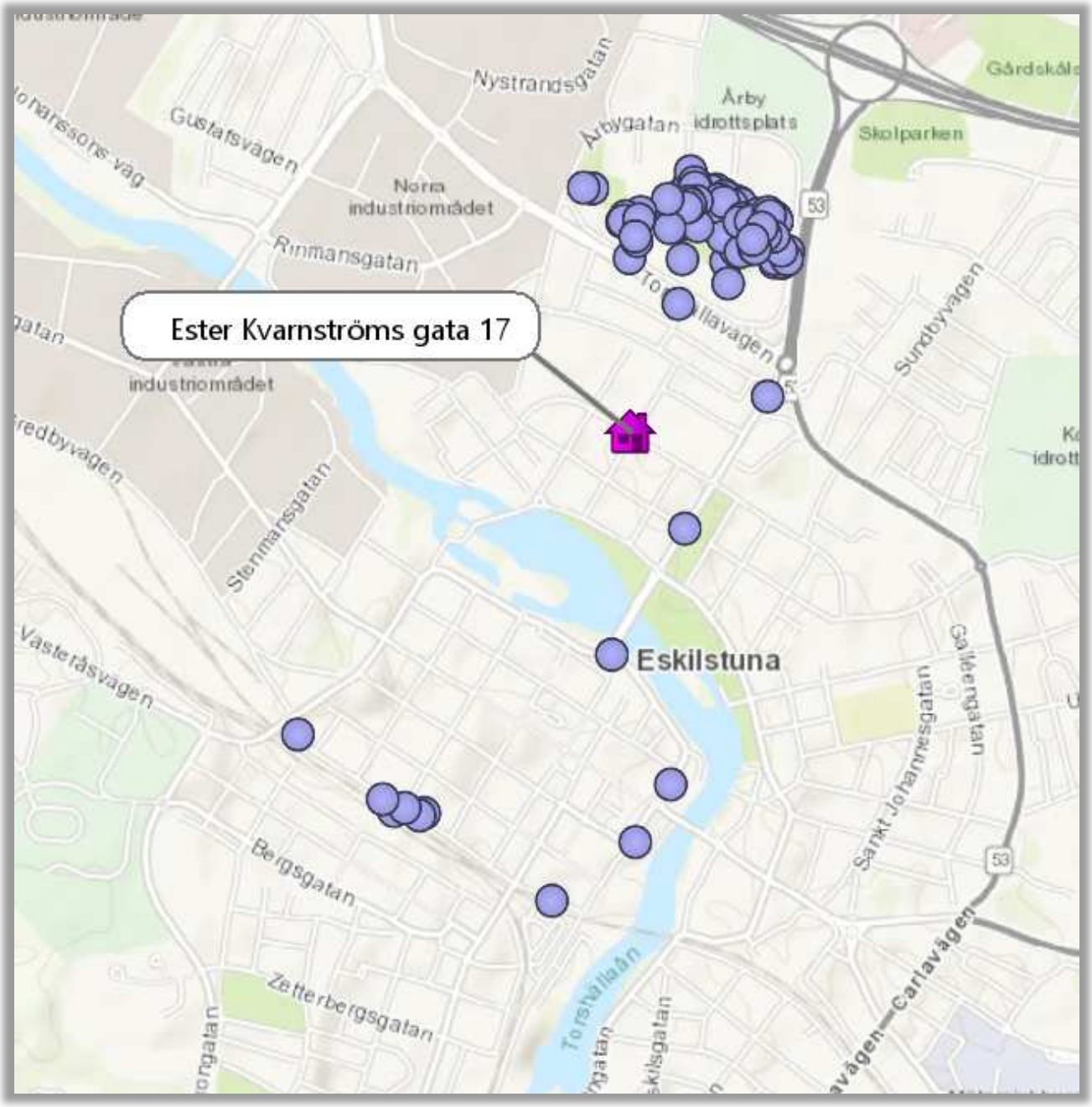

Från den 8 april kan man se att telefonen positionerar sig på adressen runt Örnsköldsgatan 77 fram tills att Ayman Mohamad Ali grips den 16 april 2023.

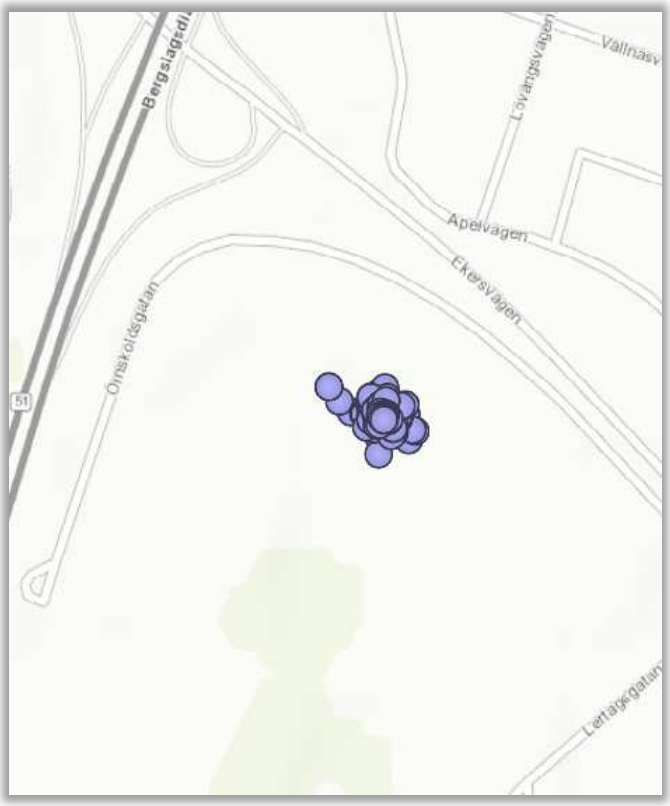

8.2 Filmer

Film finns i telefonen. Nedan visas ett par stillbilder från filmen.

Namn:	filtered-16EB3B0D-E92C-4E38-94B8-249E64786FF5.mp4
Typ:	Video
Storlek (bytes):	3447546
Sökväg:	5eed7cdc3e9aa6044ae17d01b9a4b769da0cbf0d_files_full.zip/private/var/mobile/Containers/Data/Application/BDF5F96A-5AF5-406D-8CDA-270DA1FB05DB/Library/Caches/filtered-16EB3B0D-E92C-4E38-94B8-249E64786FF5.mp4
Skapad:	2023-03-08 02:06:16(UTC+1)
Åtkomst:	2023-03-08 02:06:16(UTC+1)
Ändrad:	2023-03-08 02:06:24(UTC+1)

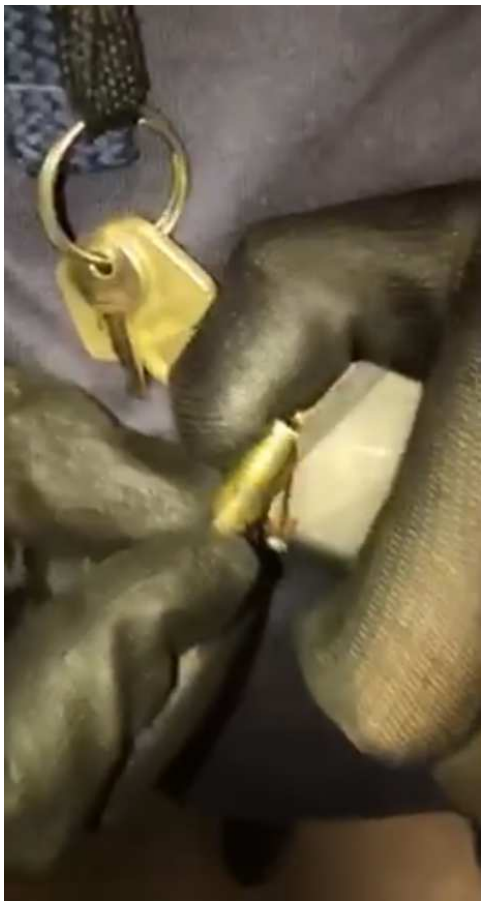

Bild från Snapchat

Polisen

UFED Rapport telefontömning
Ayman BG43862-12

Signerat av

Signerat datum

Enhet	Diarienr
Region Bergslagen, Grova brott 1 PO Örebro	5000-K436365-23

Originalhandlingens förvaringsplats	Datum	Tid
	2023-07-04	09:35

Involverad personal	Funktion
Lars-Olof Lindberg	Uppgiftslämnare

Berättelse

Rapport av operativ analytiker Madelene Malkani

Extraktionsrapport - Apple iOS Full File system

Cellebrite
www.cellebrite.com

Sammanfattning

Version av Cellebrite Physical Analyzer	7.62.1.16
Tid för skapande av rapport	2023-07-04 09:32:57 +02:00
Inställningar för tidszon (UTC)	(UTC+01:00) Stockholm (Europe)
Undersökares namn	Rc3 - Karlstad
Ärendenummer	K436365-23
Bevisnummer	2023-5000-BG43862-12

Källhämtning

Legacy	
Vald tillverkare	Apple
Valt enhetsnamn	APPLE_IOS_FULL_FILE_SYSTEM
Time zone settings (ID)	_Europe/Stockholm

Plug-ins

#	Namn	Författare	Version
1	**PreProject**	Cellebrite	2.0
2	**UFED Logical Report Reader** Reads the report generated by the UFED	Cellebrite	2.0
3	**Physical Analyzer Report Reader** Reads report generated by the Physical Analyzer	Cellebrite	2.0
4	**ProjectProcessorFinisher**	Cellebrite	2.0
5	**PostProject**	Cellebrite	2.0

Innehåll

Typ	Ingår i rapporten	Totalt
Snabbmeddelanden	1	1
Datafiler	11	11
Video	11	11
Taggar	12	12

Snabbmeddelanden (1)

#	Källa	Från	Till	Alla tidsstämplar	Innehåll	Raderad	*
1	Snapchat	sulleog23 FTP FTP (ägare)	amaretjuv Amuchi	**Tidstämpel:** 2023-03-06 23:06:08(UTC+1)	**Orientering:** Utgående **Deltagare:** Deltagare / Levererad / Läst / Spelade amaretjuv Amuchi / / 2023-03-06 23:09:49(UTC+1) / **Bilagor:** c082a6b64f10dbe6313af912e3e473f0 **Service Identifier:** **Meddelandetyp:** Appmeddelande		

Datafiler (11)

Video (11)

#	Filinformation		Ytterligare fil-info		Miniatyr	Raderad	*
1	**Namn:** **Sökväg:** **MD5:**	14c7689d3e2b869131c0ba6033e91261_z76c41a75794d93104d4fca48769da693 5eed7cdc3e9aa6044ae17d01b9a4b769da0cbf0d_files_full.zip/private/var/mobile/Containers/Data/Application/BDF5F96A-5AF5-406D-8CDA-270DA1FB05DB/Documents/com.snap.file_manager_3_SCContent_92dd1757-1b78-4d8e-b214-5265f7e6bffe/14c7689d3e2b869131c0ba6033e91261_z76c41a75794d93104d4fca48769da693 19c8f06fba010b5be1289a75211deb91	**Storlek (bytes):** **Skapad:** **Ändrad:** **Åtkomst:**	2630567 2023-02-19 16:05:59(UTC+1) 2023-02-19 16:05:59(UTC+1) 2023-02-19 23:32:18(UTC+1)			
2	**Namn:** **Sökväg:** **MD5:**	A384A4AB-CAFC-4527-BB62-A3E2F24444B1.mp4 5eed7cdc3e9aa6044ae17d01b9a4b769da0cbf0d_files_full.zip/private/var/mobile/Containers/Shared/AppGroup/7C8FCDA8-2AD4-463F-8968-FB86DFA184AA/Library/Caches/A384A4AB-CAFC-4527-BB62-A3E2F24444B1.mp4 f60166153c40b211c5b70221a456cb03	**Storlek (bytes):** **Skapad:** **Ändrad:** **Åtkomst:**	2631985 2023-02-21 05:43:27(UTC+1) 2023-02-21 05:43:29(UTC+1) 2023-02-21 05:43:27(UTC+1)			
3	**Namn:** **Sökväg:** **MD5:**	cm-chat-media-video-SULLEOG23~8C553914-A7A4-4859-9C6D-EC7CA6D3E814.mov 5eed7cdc3e9aa6044ae17d01b9a4b769da0cbf0d_files_full.zip/private/var/mobile/Containers/Data/Application/BDF5F96A-5AF5-406D-8CDA-270DA1FB05DB/Library/Caches/SCPersistentMedia/cm-chat-media-video-SULLEOG23~8C553914-A7A4-4859-9C6D-EC7CA6D3E814.mov 2a274886c8eda45b93b0267c5470e2b3	**Storlek (bytes):** **Skapad:** **Ändrad:** **Åtkomst:**	763876 2023-04-13 14:56:55(UTC+2) 2023-04-13 14:56:55(UTC+2) 2023-04-13 14:56:55(UTC+2)			

4	**Namn:** F2BFAD55-7A37-4575-B765-A7F0C3A5FFBC.mp4 **Sökväg:** 5eed7cdc3e9aa6044ae17d01b9a4b769da0cbf0d_files_full.zip/private/var/mobile/Containers/Shared/AppGroup/7C8FCDA8-2AD4-463F-8968-FB86DFA184AA/Library/Caches/F2BFAD55-7A37-4575-B765-A7F0C3A5FFBC.mp4 **MD5:** 5cfd90c818cf33f4d8f63b25cdcd8abd	**Storlek (bytes):** 1868665 **Skapad:** 2023-02-21 02:12:35(UTC+1) **Ändrad:** 2023-02-21 02:12:37(UTC+1) **Åtkomst:** 2023-02-21 02:12:35(UTC+1)			
5	**Namn:** filtered-0C0679B3-B006-4D5F-A64F-65C05EA18140.mp4 **Sökväg:** 5eed7cdc3e9aa6044ae17d01b9a4b769da0cbf0d_files_full.zip/private/var/mobile/Containers/Data/Application/BDF5F96A-5AF5-406D-8CDA-270DA1FB05DB/Library/Caches/filtered-0C0679B3-B006-4D5F-A64F-65C05EA18140.mp4 **MD5:** cd4df0755efe98036e0ca848e316d57d	**Storlek (bytes):** 309040 **Skapad:** 2023-03-08 02:07:07(UTC+1) **Ändrad:** 2023-03-08 02:07:08(UTC+1) **Åtkomst:** 2023-03-08 02:07:07(UTC+1)			
6	**Namn:** filtered-10C60112-7629-4440-B024-F8D8203222B3.mp4 **Sökväg:** 5eed7cdc3e9aa6044ae17d01b9a4b769da0cbf0d_files_full.zip/private/var/mobile/Containers/Data/Application/BDF5F96A-5AF5-406D-8CDA-270DA1FB05DB/Library/Caches/filtered-10C60112-7629-4440-B024-F8D8203222B3.mp4 **MD5:** 519544163f08452226f8e3341a5a15f5	**Storlek (bytes):** 135985 **Skapad:** 2023-02-26 19:42:37(UTC+1) **Ändrad:** 2023-02-26 19:42:37(UTC+1) **Åtkomst:** 2023-02-26 19:42:37(UTC+1)			
7	**Namn:** filtered-16EB3B0D-E92C-4E38-94B8-249E64786FF5.mp4 **Sökväg:** 5eed7cdc3e9aa6044ae17d01b9a4b769da0cbf0d_files_full.zip/private/var/mobile/Containers/Data/Application/BDF5F96A-5AF5-406D-8CDA-270DA1FB05DB/Library/Caches/filtered-16EB3B0D-E92C-4E38-94B8-249E64786FF5.mp4 **MD5:** 7bb27c8e26af2a7e95f5af7361f871f2	**Storlek (bytes):** 3447546 **Skapad:** 2023-03-08 02:06:16(UTC+1) **Ändrad:** 2023-03-08 02:06:24(UTC+1) **Åtkomst:** 2023-03-08 02:06:16(UTC+1)			
8	**Namn:** filtered-2020DF75-2FB7-4AFF-82D3-9BA73C5F1A28.mp4 **Sökväg:** 5eed7cdc3e9aa6044ae17d01b9a4b769da0cbf0d_files_full.zip/private/var/mobile/Containers/Data/Application/BDF5F96A-5AF5-406D-8CDA-270DA1FB05DB/Library/Caches/filtered-2020DF75-2FB7-4AFF-82D3-9BA73C5F1A28.mp4 **MD5:** 340383e4bf919eec4a5ec9e5d9044720	**Storlek (bytes):** 3159111 **Skapad:** 2023-03-08 02:02:26(UTC+1) **Ändrad:** 2023-03-08 02:02:32(UTC+1) **Åtkomst:** 2023-03-08 02:02:26(UTC+1)			
9	**Namn:** filtered-2D802391-5742-420C-BA29-03CD555F9C5D.mp4 **Sökväg:** 5eed7cdc3e9aa6044ae17d01b9a4b769da0cbf0d_files_full.zip/private/var/mobile/Containers/Data/Application/BDF5F96A-5AF5-406D-8CDA-270DA1FB05DB/Library/Caches/filtered-2D802391-5742-420C-BA29-03CD555F9C5D.mp4 **MD5:** 862824a54dbd1339abcaad5069b41ba4	**Storlek (bytes):** 572988 **Skapad:** 2023-03-08 02:06:57(UTC+1) **Ändrad:** 2023-03-08 02:06:59(UTC+1) **Åtkomst:** 2023-03-08 02:06:57(UTC+1)			
10	**Namn:** filtered-38BE7B3F-8714-483E-9B20-2EA490411A63.mp4 **Sökväg:** 5eed7cdc3e9aa6044ae17d01b9a4b769da0cbf0d_files_full.zip/private/var/mobile/Containers/Data/Application/BDF5F96A-5AF5-406D-8CDA-270DA1FB05DB/Library/Caches/filtered-38BE7B3F-8714-483E-9B20-2EA490411A63.mp4 **MD5:** 3ececa25f69ed755e783f78f0961a4a6	**Storlek (bytes):** 1752511 **Skapad:** 2023-02-22 05:53:06(UTC+1) **Ändrad:** 2023-02-22 05:53:09(UTC+1) **Åtkomst:** 2023-02-22 05:53:06(UTC+1)			

11	**Namn:** filtered-554C9446-FCD0-40DB-B897-AAEF644AF25E.mp4 **Sökväg:** 5eed7cdc3e9aa6044ae17d01b9a4b769da0cbf0d_files_full.zip/private/var/mobile/Containers/Data/Application/BDF5F96A-5AF5-406D-8CDA-270DA1FB05DB/Library/Caches/filtered-554C9446-FCD0-40DB-B897-AAEF644AF25E.mp4 **MD5:** b66ccbaea946bd0498b3502ed188319a	**Storlek (bytes):** 902937 **Skapad:** 2023-03-08 02:04:53(UTC+1) **Ändrad:** 2023-03-08 02:04:55(UTC+1) **Åtkomst:** 2023-03-08 02:04:53(UTC+1)			

Taggar (12)

#	Typ	Namn	Taggbeskrivning	Händelse	Taggar	Skapad	Ändrad	Bakåt
1	Video			14c7689d3e2b869131c0ba6033e91261_z76c41a75794d93104d4fca48769da693	Unknown tag	2023-04-20 12:02:16	2023-04-20 12:02:16	

Filinformation	Ytterligare fil-info	Miniatyr	Raderad
Namn: 14c7689d3e2b869131c0ba6033e91261_z76c41a75794d93104d4fca48769da693 **Sökväg:** 5eed7cdc3e9aa6044ae17d01b9a4b769da0cbf0d_files_full.zip/private/var/mobile/Containers/Data/Application/BDF5F96A-5AF5-406D-8CDA-270DA1FB05DB/Documents/com.snap.file_manager_3_SCContent_92dd1757-1b78-4d8e-b214-5265f7e6bffe/14c7689d3e2b869131c0ba6033e91261_z76c41a75794d93104d4fca48769da693 **MD5:** 19c8f06fba010b5be1289a75211deb91	**Storlek (bytes):** 2630567 **Skapad:** 2023-02-19 16:05:59(UTC+1) **Ändrad:** 2023-02-19 16:05:59(UTC+1) **Åtkomst:** 2023-02-19 23:32:18(UTC+1)		

2	Video			A384A4AB-CAFC-4527-BB62-A3E2F24444B1.mp4	Unknown tag	2023-04-20 12:23:08	2023-04-20 12:23:08	

Filinformation	Ytterligare fil-info	Miniatyr	Raderad
Namn: A384A4AB-CAFC-4527-BB62-A3E2F24444B1.mp4 **Sökväg:** 5eed7cdc3e9aa6044ae17d01b9a4b769da0cbf0d_files_full.zip/private/var/mobile/Containers/Shared/AppGroup/7C8FCDA8-2AD4-463F-8968-FB86DFA184AA/Library/Caches/A384A4AB-CAFC-4527-BB62-A3E2F24444B1.mp4 **MD5:** f60166153c40b211c5b70221a456cb03	**Storlek (bytes):** 2631985 **Skapad:** 2023-02-21 05:43:27(UTC+1) **Ändrad:** 2023-02-21 05:43:29(UTC+1) **Åtkomst:** 2023-02-21 05:43:27(UTC+1)		

3	Video			cm-chat-media-video-SULLEOG23~8C553914-A7A4-4859-9C6D-EC7CA6D3E814.mov	Unknown tag	2023-04-20 13:01:39	2023-04-20 13:01:39	

Filinformation	Ytterligare fil-info	Miniatyr	Raderad
Namn: cm-chat-media-video-SULLEOG23~8C553914-A7A4-4859-9C6D-EC7CA6D3E814.mov **Sökväg:** 5eed7cdc3e9aa6044ae17d01b9a4b769da0cbf0d_files_full.zip/private/var/mobile/Containers/Data/Application/BDF5F96A-5AF5-406D-8CDA-270DA1FB05DB/Library/Caches/SCPersistentMedia/cm-chat-media-video-SULLEOG23~8C553914-A7A4-4859-9C6D-EC7CA6D3E814.mov **MD5:** 2a274886c8eda45b93b0267c5470e2b3	**Storlek (bytes):** 763876 **Skapad:** 2023-04-13 14:56:55(UTC+2) **Ändrad:** 2023-04-13 14:56:55(UTC+2) **Åtkomst:** 2023-04-13 14:56:55(UTC+2)		

4	Video			F2BFAD55-7A37-4575-B765-A7F0C3A5FFBC.mp4	Unknown tag	2023-04-20 13:03:38	2023-04-20 13:03:38	

Filinformation	Ytterligare fil-info	Miniatyr	Raderad
Namn: F2BFAD55-7A37-4575-B765-A7F0C3A5FFBC.mp4 **Sökväg:** 5eed7cdc3e9aa6044ae17d01b9a4b769da0cbf0d_files_full.zip/private/var/mobile/Containers/Shared/AppGroup/7C8FCDA8-2AD4-463F-8968-FB86DFA184AA/Library/Caches/F2BFAD55-7A37-4575-B765-A7F0C3A5FFBC.mp4 **MD5:** 5cfd90c818cf33f4d8f63b25cdcd8abd	**Storlek (bytes):** 1868665 **Skapad:** 2023-02-21 02:12:35(UTC+1) **Ändrad:** 2023-02-21 02:12:37(UTC+1) **Åtkomst:** 2023-02-21 02:12:35(UTC+1)		

5	Video			filtered-0C0679B3-B006-4D5F-A64F-65C05EA18140.mp4	Unknown tag	2023-04-20 13:07:22	2023-04-20 13:07:22

Filinformation		Ytterligare fil-info		Miniatyr	Raderad
Namn:	filtered-0C0679B3-B006-4D5F-A64F-65C05EA18140.mp4	Storlek (bytes):	309040		
Sökväg:	5eed7cdc3e9aa6044ae17d01b9a4b769da0cbf0d_files_full.zip/private/var/mobile/Containers/Data/Application/BDF5F96A-5AF5-406D-8CDA-270DA1FB05DB/Library/Caches/filtered-0C0679B3-B006-4D5F-A64F-65C05EA18140.mp4	Skapad:	2023-03-08 02:07:07(UTC+1)		
		Ändrad:	2023-03-08 02:07:08(UTC+1)		
		Åtkomst:	2023-03-08 02:07:07(UTC+1)		
MD5:	cd4df0755efe98036e0ca848e316d57d				

6	Video			filtered-10C60112-7629-4440-B024-F8D8203222B3.mp4	Unknown tag	2023-04-20 13:08:25	2023-04-20 13:08:25

Filinformation		Ytterligare fil-info		Miniatyr	Raderad
Namn:	filtered-10C60112-7629-4440-B024-F8D8203222B3.mp4	Storlek (bytes):	135985		
Sökväg:	5eed7cdc3e9aa6044ae17d01b9a4b769da0cbf0d_files_full.zip/private/var/mobile/Containers/Data/Application/BDF5F96A-5AF5-406D-8CDA-270DA1FB05DB/Library/Caches/filtered-10C60112-7629-4440-B024-F8D8203222B3.mp4	Skapad:	2023-02-26 19:42:37(UTC+1)		
		Ändrad:	2023-02-26 19:42:37(UTC+1)		
		Åtkomst:	2023-02-26 19:42:37(UTC+1)		
MD5:	519544163f08452226f8e3341a5a15f5				

7	Video			filtered-16EB3B0D-E92C-4E38-94B8-249E64786FF5.mp4	Unknown tag	2023-04-20 13:09:20	2023-04-20 13:09:20

Filinformation		Ytterligare fil-info		Miniatyr	Raderad
Namn:	filtered-16EB3B0D-E92C-4E38-94B8-249E64786FF5.mp4	Storlek (bytes):	3447546		
Sökväg:	5eed7cdc3e9aa6044ae17d01b9a4b769da0cbf0d_files_full.zip/private/var/mobile/Containers/Data/Application/BDF5F96A-5AF5-406D-8CDA-270DA1FB05DB/Library/Caches/filtered-16EB3B0D-E92C-4E38-94B8-249E64786FF5.mp4	Skapad:	2023-03-08 02:06:16(UTC+1)		
		Ändrad:	2023-03-08 02:06:24(UTC+1)		
		Åtkomst:	2023-03-08 02:06:16(UTC+1)		
MD5:	7bb27c8e26af2a7e95f5af7361f871f2				

8	Video			filtered-2020DF75-2FB7-4AFF-82D3-9BA73C5F1A28.mp4	Unknown tag	2023-04-20 13:10:20	2023-04-20 13:10:20

Filinformation		Ytterligare fil-info		Miniatyr	Raderad
Namn:	filtered-2020DF75-2FB7-4AFF-82D3-9BA73C5F1A28.mp4	Storlek (bytes):	3159111		
Sökväg:	5eed7cdc3e9aa6044ae17d01b9a4b769da0cbf0d_files_full.zip/private/var/mobile/Containers/Data/Application/BDF5F96A-5AF5-406D-8CDA-270DA1FB05DB/Library/Caches/filtered-2020DF75-2FB7-4AFF-82D3-9BA73C5F1A28.mp4	Skapad:	2023-03-08 02:02:26(UTC+1)		
		Ändrad:	2023-03-08 02:02:32(UTC+1)		
		Åtkomst:	2023-03-08 02:02:26(UTC+1)		
MD5:	3403 83e4bf919eec4a5ec9e5d9044720				

9	Video			filtered-2D802391-5742-420C-BA29-03CD555F9C5D.mp4	Unknown tag	2023-04-20 13:11:48	2023-04-20 13:11:48

Filinformation		Ytterligare fil-info		Miniatyr	Raderad
Namn:	filtered-2D802391-5742-420C-BA29-03CD555F9C5D.mp4	Storlek (bytes):	572988		
Sökväg:	5eed7cdc3e9aa6044ae17d01b9a4b769da0cbf0d_files_full.zip/private/var/mobile/Containers/Data/Application/BDF5F96A-5AF5-406D-8CDA-270DA1FB05DB/Library/Caches/filtered-2D802391-5742-420C-BA29-03CD555F9C5D.mp4	Skapad:	2023-03-08 02:06:57(UTC+1)		
		Ändrad:	2023-03-08 02:06:59(UTC+1)		
		Åtkomst:	2023-03-08 02:06:57(UTC+1)		
MD5:	862824a54dbd1339abcaad5069b41ba4				

10	Video			filtered-38BE7B3F-8714-483E-9B20-2EA490411A63.mp4	Unknown tag	2023-04-20 13:12:44	2023-04-20 13:12:44

Filinformation	Ytterligare fil-info	Miniatyr	Raderad

Namn:	filtered-38BE7B3F-8714-483E-9B20-2EA490411A63.mp4	**Storlek (bytes):**	1752511
Sökväg:	5eed7cdc3e9aa6044ae17d01b9a4b769da0cbf0d_files_full.zip/private/var/mobile/Containers/Data/Application/BDF5F96A-5AF5-406D-8CDA-270DA1FB05DB/Library/Caches/filtered-38BE7B3F-8714-483E-9B20-2EA490411A63.mp4	**Skapad:**	2023-02-22 05:53:06(UTC+1)
		Ändrad:	2023-02-22 05:53:09(UTC+1)
		Åtkomst:	2023-02-22 05:53:06(UTC+1)
MD5:	3ececa25f69ed755e783f78f0961a4a6		

11	Video			filtered-554C9446-FCD0-40DB-B897-AAEF644AF25E.mp4	Unknown tag	2023-04-20 13:14:34	2023-04-20 13:14:34	

Filinformation		Ytterligare fil-info		Miniatyr	Raderad
Namn:	filtered-554C9446-FCD0-40DB-B897-AAEF644AF25E.mp4	**Storlek (bytes):**	902937		
Sökväg:	5eed7cdc3e9aa6044ae17d01b9a4b769da0cbf0d_files_full.zip/private/var/mobile/Containers/Data/Application/BDF5F96A-5AF5-406D-8CDA-270DA1FB05DB/Library/Caches/filtered-554C9446-FCD0-40DB-B897-AAEF644AF25E.mp4	**Skapad:**	2023-03-08 02:04:53(UTC+1)		
		Ändrad:	2023-03-08 02:04:55(UTC+1)		
		Åtkomst:	2023-03-08 02:04:53(UTC+1)		
MD5:	b66ccbaea946bd0498b3502ed188319a				

12	Snabbmeddelanden				Unknown tag	2023-04-21 07:43:14	2023-04-21 07:43:14	

Källa	Från	Till	Alla tidsstämplar	Innehåll	Raderad
Snapchat	sulleog23 FTP FTP (ägare)	amaretjuv Amuchi	**Tidstämpel:** 2023-03-06 23:06:08(UTC+1)	**Orientering:** Utgående **Deltagare:** Deltagare: amaretjuv Amuchi; Levererad: ; Läst: 2023-03-06 23:09:49 (UTC+1); Spelade: **Bilagor:** c082a6b64f10dbe6313af912e3e473f0 **Service Identifier:** **Meddelandetyp:** Appmeddelande	

Polisen

Protokoll över husrannsakan

Signerat av
Hannes Tiderman
Signerat datum
2023-04-16

Enhet
Region Bergslagen, Utredningsjour 1 PO Örebro

Diarienummer
5000-K436365-23

Aktuell status
Verkställd

Misstänkt person
Ali, Ayman Mohamed

Grunduppgifter för tvångsmedlet

Datum och tid för beslut	Beslutsfattare	
2023-04-16 01:19	Lundkvist, Johannes	
	Beslutsgrund Verkställd enligt RB 28:5	
Plats för verkställan	Verkställt av	Datum och tid för verkställighet
Örnsköldsgatan 77 , Örebro	Tiderman, Hannes Arvidsson, Anton Knoblach, Andreas Dättermark, Pontus	2023-04-16 01:39

Husrannsakan sker hos misstänkt	Personen hos vilken husrannsakan gjordes var närvarande
Nej	Nej

Ändamål med åtgärden	Brott
• Utröna omständigheter som kan ha betydelse för utredning om brott • Eftersökande av föremål som är underkastad beslag • Eftersökande av person	4128 - Grovt vapenbrott 5010 - Narkotikabrott

Omfattning/direktiv
Söka vapen / Narkotika / misstänkta

Övriga närvarande vid åtgärden

Övriga uppgifter om verkställighet

Beslag

2023-5000-BG43862

Åtgärder

Beslut

Typ	Datum och tid	Beslutsfattare
Husrannsakan	2023-04-16 01:19	Lundkvist, Johannes

Polisen

Beslagsprotokoll

2023-5000-BG43862

Signerat av

Signerat datum

Diarienummer
5000-K436365-23

Verkställande enhet
Region Bergslagen, Utredningsjour 1 PO Örebro

Handläggande enhet
Region Bergslagen, Grova brott 1 PO Örebro

Misstänkt person Ali, Ayman Mohamed, 20041212-3952	
Plats för verkställan Örnsköldsgatan 77 , Örebro	Datum och klockslag för verkställighet 2023-04-16 01:45
Beslutat av Lundkvist, Johannes	Verkställt av Tiderman, Hannes Arvidsson, Anton Knoblach, Andreas Dättermark, Pontus
Ändamål med åtgärden • Kan antagas ha betydelse för utredningen av brott	Brott 4128 - Grovt vapenbrott
Domstol för överklagan Örebro tingsrätt	Beslag taget från Joha, Abdullah

Föremålspunkter

2023-5000-BG43862-1 Mobiltelefon (1 st) Fabrikat : Apple Färg : Svart	Platsbeskrivning Anträffades i aktuell lägenhet där Abdullah greps ifrån. Modell : Iphone	Status Fastställd Anspråkstagare Joha, Abdullah
2023-5000-BG43862-2 vapenvårdskit (1 st) Anteckningar: Vapenvårdskit	Platsbeskrivning Anträffades i köksskåp längst ner till vänster.	Status Fastställd
2023-5000-BG43862-3 Handskar (1 st)	Platsbeskrivning Handske anträffades under soffan i vardagsrum. Tid för beslag 02:52	Status Fastställd
2023-5000-BG43862-4 Handskar (1 st)	Platsbeskrivning Handske anträffades under soffan i vardagsrum. Tid för beslag 02:53	Status Fastställd
2023-5000-BG43862-5 Handskar (1 st)	Platsbeskrivning Handske anträffades under soffan i vardagsrum. Tid för beslag 02:54	Status Fastställd
2023-5000-BG43862-6 Handskar (1 st)	Platsbeskrivning Handske anträffades under soffan i vardagsrum. Tid för beslag 02:56	Status Fastställd

Polisen

Beslagsprotokoll

2023-5000-BG43862

Signerat av

Signerat datum

Diarienummer
5000-K436365-23

Verkställande enhet
Region Bergslagen, Utredningsjour 1 PO Örebro

Handläggande enhet
Region Bergslagen, Grova brott 1 PO Örebro

Föremålspunkter		
2023-5000-BG43862-7 Handskar (1 st)	Platsbeskrivning Handske anträffades under soffan i vardagsrum. Tid för beslag 02:56	Status Fastställd
2023-5000-BG43862-8 Handskar (1 st)	Platsbeskrivning Handske anträffades under soffan i vardagsrum. Tid för beslag 02:57	Status Fastställd
2023-5000-BG43862-9 Handskar (1 st)	Platsbeskrivning Handske anträffades i vardagsrum, tid för beslag 02:44	Status Fastställd
2023-5000-BG43862-10 Handskar (1 st)	Platsbeskrivning Handske anträffades under soffan i vardagsrum. Tid för beslag 02:54	Status Fastställd
2023-5000-BG43862-11 Handskar (1 st)	Platsbeskrivning Handske anträffades till vänster i vardagsrum, tid för beslag 02:45	Status Fastställd
2023-5000-BG43862-12 Mobiltelefon (1 st)	Platsbeskrivning Anträffades i vardagsrum på vardagsrumsbord, höger på bordet. Tid för beslag 02:49	Status Fastställd
2023-5000-BG43862-13 Mobiltelefon (1 st)	Platsbeskrivning Mobiltelefon anträffad i vardagsrum på vardagsrum till vänster på bordet.	Status Fastställd
2023-5000-BG43862-14 Magasin (1 st) Antikt : Kan ej anges	Platsbeskrivning Anträffades i skåp i hallen. Laddat	Status Fastställd
2023-5000-BG43862-15 Magasin (1 st) Antikt : Kan ej anges	Platsbeskrivning Anträffades i skåp i hallen, tid för beslag 02:51, laddat	Status Fastställd
2023-5000-BG43862-16 Ammunition (1 st)	Platsbeskrivning 1 st patron, anträffades i skåp i hallen	Status Fastställd

Polisen

Beslagsprotokoll

2023-5000-BG43888

Signerat av

Signerat datum

Diarienummer
5000-K436365-23

Verkställande enhet
Region Bergslagen, Utredningsjour 1 PO Örebro

Handläggande enhet
Region Bergslagen, Grova brott 1 PO Örebro

Misstänkt person	
Plats för verkställan På innergård bottenplan på gräsmatta under misstänkt lägenhet. , Örnsköldsgatan 77 , Örebro	Datum och klockslag för verkställighet 2023-04-16 01:17
Beslutat av Lundkvist, Johannes	Verkställt av Silfverlåås, Robin Lindén, Emelie Lindén, Emelie
Ändamål med åtgärden • Kan antagas ha betydelse för utredningen av brott • Kan antagas vara på grund av brott förverkat	Brott 4128 - Grovt vapenbrott 5010 - Narkotikabrott
Domstol för överklagan Örebro tingsrätt	Beslag taget från Kan ej anges

Föremålspunkter

	Platsbeskrivning	Status
2023-5000-BG43888-1 Pistol (1 st)	Anträffades på innergård svart sida vid Örnsköldsgatan 77 på gräsmatta nedanför misstänkts lägenhet	Fastställd
Pluggad : Kan ej anges	Antikt : Kan ej anges	
2023-5000-BG43888-2 Pistol (1 st)	Anträffades på innergård svart sida vid Örnsköldsgatan 77 på gräsmatta nedanför misstänkts lägenhet	Fastställd
Pluggad : Kan ej anges Färg : Svart	Antikt : Nej	
2023-5000-BG43888-3 Pistol (1 st)	Anträffades på innergård svart sida vid Örnsköldsgatan 77 på gräsmatta nedanför misstänkts lägenhet	Fastställd
Pluggad : Kan ej anges	Antikt : Kan ej anges	
2023-5000-BG43888-4 Pistol (1 st)	Anträffades på innergård svart sida vid Örnsköldsgatan 77 på gräsmatta nedanför misstänkts lägenhet	Fastställd
Pluggad : Kan ej anges	Antikt : Kan ej anges	

Polisen

Beslagsprotokoll

2023-5000-BG43888

Signerat av

Signerat datum

Diarienummer
5000-K436365-23

Verkställande enhet
Region Bergslagen, Utredningsjour 1 PO Örebro

Handläggande enhet
Region Bergslagen, Grova brott 1 PO Örebro

Föremålspunkter		
2023-5000-BG43888-5 Magasin (1 st) Antikt : Nej	Platsbeskrivning Anträffades på innergård svart sida vid Örnsköldsgatan 77 på gräsmatta nedanför misstänkts lägenhet. Laddat	Status Fastställd
2023-5000-BG43888-6 Magasin (1 st) Antikt : Kan ej anges	Platsbeskrivning Anträffades på innergård svart sida vid Örnsköldsgatan 77 på gräsmatta nedanför misstänkts lägenhet, Laddat	Status Fastställd
2023-5000-BG43888-7 Pistol (1 st) Anteckningar: Trädetalj tillhörande vapen	Platsbeskrivning Anträffades på innergård svart sida vid Örnsköldsgatan 77 på gräsmatta nedanför misstänkts lägenhet	Status Fastställd
2023-5000-BG43888-8 Ammunition (1 st)	Platsbeskrivning Zippåse med ammunition , Anträffades på innergård svart sida vid Örnsköldsgatan 77 på gräsmatta nedanför misstänkts lägenhet	Status Fastställd
2023-5000-BG43888-9 Ammunition (1 st)	Platsbeskrivning Zippåse med ammunition, Anträffades på innergård svart sida vid Örnsköldsgatan 77 på gräsmatta nedanför misstänkts lägenhet	Status Fastställd
2023-5000-BG43888-10 Drog (1 st) Förmod.Preparat : Kokain Enhet : Gram med emballage	Platsbeskrivning Anträffades på innergård svart sida vid Örnsköldsgatan 77 på gräsmatta nedanför misstänkts lägenhet Mängd : 27,2	Status Delad från Fastställd
2023-5000-BG43888-10:1 Emballage (1 st) Anteckningar: Mugg	Platsbeskrivning Anträffades på innergård svart sida vid Örnsköldsgatan 77 på gräsmatta nedanför misstänkts lägenhet Ingick i annan föremålspunkt vid verkställandet Ingick i föremålspunkt 10	Status Fastställd

Polisen

Beslagsprotokoll

2023-5000-BG43888

Signerat av

Signerat datum

Diarienummer
5000-K436365-23

Verkställande enhet
Region Bergslagen, Utredningsjour 1 PO Örebro

Handläggande enhet
Region Bergslagen, Grova brott 1 PO Örebro

Föremålspunkter		
	Platsbeskrivning	Status
2023-5000-BG43888-10:2 Drog (1 st)	Anträffades på innergård svart sida vid Örnsköldsgatan 77 på gräsmatta nedanför misstänkts lägenhet Ingick i annan föremålspunkt vid verkställandet Ingick i föremålspunkt 10	Fastställd
Förmod.Preparat : Kokain	Mängd : 27,2	
Enhet : Gram med emballage		

Polisen

Protokoll över husrannsakan

Signerat av
Jörgen Eriksson
Signerat datum
2023-04-20

Enhet
Region Bergslagen, Utredningsjour 1 PO Örebro

Diarienummer
5000-K436365-23

Aktuell status
Verkställd

Misstänkt person

Grunduppgifter för tvångsmedlet

Datum och tid för beslut	Beslutsfattare	
2023-04-17 09:06	Rupic, Agnes	
Plats för verkställan	**Verkställt av**	**Datum och tid för verkställighet**
Lgh 1302 , Örnsköldsgatan 77 , Örebro	Eriksson, Jörgen Lindberg, Lars-Olof Kjellström, Eva Springare, Sandra Widlund, Lucas Carlsson, Jonas	2023-04-20 09:15

Husrannsakan sker hos misstänkt	Personen hos vilken husrannsakan gjordes var närvarande
Nej	Nej

Ändamål med åtgärden	Brott
• Utröna omständigheter som kan ha betydelse för utredning om brott • Eftersökande av föremål som är underkastad beslag	4128 - Grovt vapenbrott 5010 - Narkotikabrott

Omfattning/direktiv
Husrannsakan skall genomföras i lägenhet med lägenhetsnummer 1302 på Örnsköldsgatan 77 i Örebro.

Övriga närvarande vid åtgärden

Övriga uppgifter om verkställighet

Beslag

2023-5000-BG45809

Åtgärder

Beslut

Typ	Datum och tid	Beslutsfattare
Husrannsakan	2023-04-17 09:06	Rupic, Agnes

Polisen

Beslagsprotokoll

2023-5000-BG45809

Signerat av

Signerat datum

Diarienummer
5000-K436365-23

Verkställande enhet
Region Bergslagen, Utredningsjour 1 PO Örebro

Handläggande enhet
Region Bergslagen, Grova brott 1 PO Örebro

Misstänkt person	
Plats för verkställan Lgh 1302 , Örnsköldsgatan 77 , Örebro	Datum och klockslag för verkställighet 2023-04-20 10:00
Beslutat av Lindberg, Lars-Olof	Verkställt av Eriksson, Jörgen Lindberg, Lars-Olof Kjellström, Eva Springare, Sandra Widlund, Lucas Carlsson, Jonas
Ändamål med åtgärden • Kan antagas ha betydelse för utredningen av brott	Brott 4128 - Grovt vapenbrott 5010 - Narkotikabrott
Domstol för överklagan Örebro tingsrätt	Beslag taget från Kan ej anges

Föremålspunkter

2023-5000-BG45809-1 Nyckel (1 st)	Platsbeskrivning Nycklarna låg på vardagsrumsbordet	Status Fastställd Anspråkstagare Safdari, Milad
På ring : Ja	Antal nycklar : 2	
Nyckelbricksföretag : Alfa - Assa Abloy		
Anteckningar: På band märkt Varberga Fritidsgård		
2023-5000-BG45809-2 Anteckningsbok (1 st)	Platsbeskrivning Låg på hylla med kläder i sovrum	Status Fastställd
Anteckningar: Liten blå anteckningsbok		
2023-5000-BG45809-3 Mobiltelefon (1 st)	Platsbeskrivning Låg på tv-hyllan bredvid tv:n i vardagsrummet.	Status Fastställd
Fabrikat : Doro	Färg : Röd	

Polisen

PM

Husrannsakan 2023-04-20

Signerad av

Signerad datum

Enhet	Diarienr
Region Bergslagen, Grova brott 1 PO Örebro	5000-K436365-23

Uppgiftslämnare	Datum	Tid
Eriksson, Jörgen	2023-04-20	13:56

Beslag verkställt	Material för analys
Nej	Nej

Mottaget	Mottaget datum	Tid

Sätt på vilket uppgift lämnats

Upprättad av
Jörgen Eriksson

Uppgiften avser
Husrannsakan 2023-04-20

Uppgift
Utredare J.Eriksson, L-O Lindberg, L.Engberg tillsammans med hundförare S.Springare och kriminaltekninker J.Carlsson och E.Kjellström och IT-forensiker C.Gertz Lundberg med kollega gneomförde en husrannsakan på Örnsköldsgatan 77, lgh 1302 den 20 april 2023 med start 09.15.

Lägenheten var avspärrad och låskolven var bytt till Polisens egna låskolv. Lägenheten var möblerad såsom tidigare bilder i ärendet, två fatbikes stod bland annat i köket. Hundförare genomsökte lägenheten initialt och därefter påbörjade kriminaltekniker sina undersökningar. Vissa beslag togs vilket redovisas i beslagsprotokoll.

Övriga säkrade spår kommer redovisas separat.

Polisen

Beslagsprotokoll

2023-5000-BG45753

Signerat av

Signerat datum

Diarienummer
5000-K436365-23

Verkställande enhet
Region Bergslagen, Grova brott 1 PO Örebro

Handläggande enhet
Region Bergslagen, Grova brott 1 PO Örebro

Misstänkt person	
Plats för verkställan Lägenhet våning 3 , Örnsköldsgatan 77 , Örebro	Datum och klockslag för verkställighet 2023-04-20 10:30
Beslutat av Carlsson, Jonas	Verkställt av Kjellström, Eva Carlsson, Jonas
Ändamål med åtgärden • Kan antagas ha betydelse för utredningen av brott	Brott 4128 - Grovt vapenbrott
Domstol för överklagan Örebro tingsrätt	Beslag taget från Kan ej anges

Föremålspunkter		
2023-5000-BG45753-1 Fotografi/bild (1 st)	Platsbeskrivning Bilden/fotot stod på sängbordet i sovrummet	Status Fastställd
2023-5000-BG45753-2 Chips (1 st) Anteckningar: Påsen var öppnad och en mindre mängd chips fanns i påsen	Platsbeskrivning Låg på sängbordet i sovrummet	Status Fastställd
2023-5000-BG45753-3 Tandborste (1 st)	Platsbeskrivning Låg på byrå i sovrummet.	Status Fastställd
2023-5000-BG45753-4 Tandkräm (1 st)	Platsbeskrivning Låg på byrå i sovrummet, intill tandborsten p.3.	Status Fastställd
2023-5000-BG45753-5 coca-cola flaska (1 st) Fabrikat : Coca-cola Anteckningar: Flaskan var tom	Platsbeskrivning Stod under soffbordet i vardagsrummet. Totalmängd/Vikt : 1,5 l	Status Fastställd
2023-5000-BG45753-6 Tomma bullpåsar (3 st) Anteckningar: Påsarna var tomma	Platsbeskrivning Påsarna låg intill soffbordet i vardagsrummet.	Status Fastställd
2023-5000-BG45753-7 Coca-cola flaska (1 st) Fabrikat : Coca-cola Anteckningar: Flaskan som var öppnad , var i det närmsta full	Platsbeskrivning Stod på bordet i vardagsrummet. Totalmängd/Vikt : 1,5 L	Status Fastställd

Polisen

Beslagsprotokoll

2023-5000-BG45753

Signerat av

Signerat datum

Diarienummer
5000-K436365-23

Verkställande enhet
Region Bergslagen, Grova brott 1 PO Örebro

Handläggande enhet
Region Bergslagen, Grova brott 1 PO Örebro

Föremålspunkter		
2023-5000-BG45753-8 Tub/sifon (1 st) Fabrikat : Fastgas Anteckningar: Fastgas gräddsifon tub 0.95 l.	Platsbeskrivning Låg på soffan i vardagsrummet.	Status Fastställd
2023-5000-BG45753-9 Kartong (tom) (1 st) Anteckningar: Kartongen har innehållit 6 st tuber med "Fastgas gräddsifon tub 0.95 l.	Platsbeskrivning Stod på golvet intill Tv:n i vardagsrummet.	Status Fastställd
2023-5000-BG45753-10 Tandborste (1 st) Färg : blå/vit	Platsbeskrivning Låg på handfatet inne på toaletten.	Status Fastställd
2023-5000-BG45753-11 Tandborste (1 st) Färg : rosa/vit	Platsbeskrivning Stod i mugg inne på toaletten.	Status Fastställd

Polisen

Beslagsprotokoll

2023-5000-BG58543

Signerat av

Signerat datum

Diarienummer
5000-K436365-23

Verkställande enhet
Region Bergslagen, Grova brott 1 PO Örebro

Handläggande enhet
Region Bergslagen, Grova brott 1 PO Örebro

Misstänkt person	
Plats för verkställan Lgh 1302 , Örnsköldsgatan 77 , Örebro	Datum och klockslag för verkställighet 2023-05-05 10:50
Beslutat av Zickbauer, Kristoffer	Verkställt av Eriksson, Jörgen Lindberg, Lars-Olof Zickbauer, Kristoffer
Ändamål med åtgärden • Kan antagas ha betydelse för utredningen av brott	Brott 4128 - Grovt vapenbrott
Domstol för överklagan Örebro tingsrätt	Beslag taget från Kan ej anges

Föremålspunkter		
2023-5000-BG58543-1 Väska (1 st) Färg : Svart	Platsbeskrivning Svart väska, låg på golv i sovrum invid säng	Status Fastställd
2023-5000-BG58543-2 Jacka (1 st) Färg : Svart	Platsbeskrivning Hängde på krok i hallen innanför ytterdörr	Status Fastställd
2023-5000-BG58543-3 Jacka (1 st) Fabrikat : Sail Antarctica	Platsbeskrivning Hängde på stol i vardagsrum Färg : Svart	Status Fastställd Anspråkstagare Joha, Abdullah
2023-5000-BG58543-4 Jacka (1 st) Fabrikat : Haglöf	Platsbeskrivning Hängde på stol i vardagsrum Färg : Svart	Status Fastställd Anspråkstagare Safdari, Milad
2023-5000-BG58543-5 Jacka (1 st) Modell : Regnjacka	Platsbeskrivning I sovrum, på golvet invid sängen Färg : Mörkblå	Status Fastställd Anspråkstagare Joha, Abdullah

Polisen

Beslagsprotokoll

2023-5000-BG58543

Signerat av

Signerat datum

Diarienummer
5000-K436365-23

Verkställande enhet
Region Bergslagen, Grova brott 1 PO Örebro

Handläggande enhet
Region Bergslagen, Grova brott 1 PO Örebro

Föremålspunkter		
2023-5000-BG58543-6 Tröja (1 st)	Platsbeskrivning I sovrum på golvet invid säng	Status Fastställd Anspråkstagare Joha, Abdullah
Modell : Hoodie	Färg : Svart	
2023-5000-BG58543-7 Jacka (1 st)	Platsbeskrivning I sovrum, på byrå	Status Fastställd
Färg : Svart		

Polisen

Beslagsprotokoll

2023-5000-BG52297

Signerat av

Signerat datum

Diarienummer
5000-K436365-23

Verkställande enhet
Region Bergslagen, Grova brott 1 PO Örebro

Handläggande enhet
Region Bergslagen, Grova brott 1 PO Örebro

Misstänkt person	
Plats för verkställan Lgh 1302 , Örnsköldsgatan 77 , Örebro	Datum och klockslag för verkställighet 2023-05-05 10:55
Beslutat av Zickbauer, Kristoffer	Verkställt av Eriksson, Jörgen Lindberg, Lars-Olof Zickbauer, Kristoffer
Ändamål med åtgärden • Kan antagas ha betydelse för utredningen av brott	Brott 4128 - Grovt vapenbrott
Domstol för överklagan Örebro tingsrätt	Beslag taget från Kan ej anges

Föremålspunkter

2023-5000-BG52297-1 Hörlurar (1 st)	Platsbeskrivning Låg på vardagsrumsbord i vardagsrummet	Status Fastställd Anspråkstagare Safdari, Milad
Fabrikat : Apple	Färg : Vita	
2023-5000-BG52297-2 Identitetskort (1 st)	Platsbeskrivning Låg på vardagsrumsbord i vardagsrummet	Status Fastställd Anspråkstagare Safdari, Milad
Efternamn : Safdari Personnummer : 200609182415 Utfärdat i (land) : Sverige	Förnamn : Milad Utfärdat av : Skatteverket	
2023-5000-BG52297-3 Bankkort (1 st)	Platsbeskrivning Låg på vardagsrumsbord i vardagsrummet	Status Fastställd Anspråkstagare Joha, Abdullah
Efternamn : Joha Utfärdat av : Edenred Anteckningar: Elevkort	Förnamn : Abdullah Kontonummer : 5244371171897325	

Polisen

Beslagsprotokoll

2023-5000-BG52297

Signerat av

Signerat datum

Diarienummer
5000-K436365-23

Verkställande enhet
Region Bergslagen, Grova brott 1 PO Örebro

Handläggande enhet
Region Bergslagen, Grova brott 1 PO Örebro

Föremålspunkter		
2023-5000-BG52297-4 Bankkort (1 st)	Platsbeskrivning Låg på vardagsrumsbord i vardagsrummet	Status Fastställd
		Anspråkstagare Joha, Abdullah
Efternamn : Joha	Förnamn : Abdullah	
Företagsnamn : Sörmlands Sparbank	Utfärdat av : Maestro	
2023-5000-BG52297-5 Kort (2 st)	Platsbeskrivning Låg på vardagsrumsbord i vardagsrummet Resekort och gymnasiekort	Status Fastställd
		Anspråkstagare Joha, Abdullah
Efternamn : Joha	Förnamn : Abdullah	

Polisen

Protokoll över husrannsakan

Beslu om genomsökning på distans

Signerat av
Linus Engberg
Signerat datum
2023-07-07

Enhet
Region Bergslagen, Grova brott 1 PO Örebro

Diarienummer
5000-K436365-23

Aktuell status
Verkställd

Misstänkt person
Joha, Abdullah

Grunduppgifter för tvångsmedlet

Datum och tid för beslut	Beslutsfattare	
2023-06-21 10:57	Anderson, Elisabeth	
Plats för verkställan	**Verkställt av**	**Datum och tid för verkställighet**
Polisen Karlstad , Polisen Karlstad, Infanterigatan 22 , Karlstad	Engberg, Linus	2023-07-07 10:04

Husrannsakan sker hos misstänkt	Personen hos vilken husrannsakan gjordes var närvarande
Nej	Nej

Ändamål med åtgärden	Brott
• Utröna omständigheter som kan ha betydelse för utredning om brott	4128 - Grovt vapenbrott 5010 - Narkotikabrott 5011 - Ringa narkotikabrott

Omfattning/direktiv
Söka handlingar för utredning om brott
Genomsökning på distans ska genomföras på Snapchatkonto "abbe643" med hjälp av polismyndighetens utrustning.
Autentiseringsuppgifterna kommer från BG43862-1

Övriga närvarande vid åtgärden

Övriga uppgifter om verkställighet

Beslag

2023-5000-BG78580

Åtgärder

Beslut

Typ	Datum och tid	Beslutsfattare
Husrannsakan	2023-06-21 10:57	Anderson, Elisabeth

Polisen

Beslagsprotokoll

Beslu om genomsökning på distans

Signerat av

Signerat datum

Diarienummer
5000-K436365-23

Verkställande enhet
Region Bergslagen, Grova brott 1 PO Örebro

2023-5000-BG78580

Handläggande enhet
Region Bergslagen, Grova brott 1 PO Örebro

Misstänkt person Joha, Abdullah, 20060321-0410	
Plats för verkställan Polisen Karlstad , Polisen Karlstad, Infanterigatan 22 , Karlstad	Datum och klockslag för verkställighet 2023-07-07 10:04
Beslutat av Anderson, Elisabeth	Verkställt av Engberg, Linus
Ändamål med åtgärden • Kan antagas ha betydelse för utredningen av brott	Brott 4128 - Grovt vapenbrott 5010 - Narkotikabrott 5011 - Ringa narkotikabrott
Domstol för överklagan Örebro tingsrätt	Beslag taget från Kan ej anges

Föremålspunkter		
2023-5000-BG78580-1 Extraherad molndata (1 st)	Platsbeskrivning Kopierad data från Snapchat konto "abbe643"	Status Fastställd

Polisen

PM

Genomsökning på distans, Snapchat "abbe643"

Signerad av

Signerad datum

Enhet	Diarienr
Region Bergslagen, It-forensik 2 Rgn Bergslagen	5000-K436365-23

Uppgiftslämnare	Datum	Tid
Engberg, Linus	2023-07-07	12:49

Beslag verkställt	Material för analys
Nej	Nej

Mottaget	Mottaget datum	Tid

Sätt på vilket uppgift lämnats

Upprättad av
Linus Engberg

Uppgiften avser
Genomsökning på distans, Snapchat "abbe643"

Uppgift
Genomsökning på distans på Snapchat konto "abbe643" har genomförts 2023-07-07 10:04 till 10:44 med lyckat resultat.
Autentiseringsuppgifter till kontot påträffades i 2023-5000-BG43862-1.
Genomsökningen genomfördes med polismyndighetens utrustning.
Det kopierade materialet som säkrades vid genomsökningen är "Memories",dvs användaren "abbe643" galleri i form av filmer och bilder.
Det kopierade materialet tilldelas beslagsnummer 2023-5000-BG78580-1.
Materialet delas med utredare i ärendets mapp.

Linus Engberg
It-forensiker

Polisen

Förhör

Signerat av

Signerat datum

Enhet	Diarienr
Region Bergslagen, Utredningsjour 1 PO Örebro	5000-K436365-23

Hörd person	Personnummer
Alsamahi, Hayder	

Den hörde är	ID Styrkt	Sätt	Ställning till misstänkt - målsägande - vittne
Vittne	Ja	Dataslagning - Kontrollfrågor	

Tolk	Språk

Ytterligare information om anledning till förhör	Underrättad om misstanke
Hörd som anmälare angående lägenhetsbråk natten till söndag 2023-04-16, Örnsköldsgatan Örebro	

Underrättad om 12 § FUK	Underrättad om rätt till försvarare	Godtar den försvarare som rätten förordnar	Försvarare/ombud närvarande

Försvarare/ombud önskas

Förhörsledare	Förhörsdatum	Förhör påbörjat	Förhör avslutat
Johan Karlsson	2023-04-17	10:34	11:13

Förhörsplats	Typ av förhör	Förhörssätt
Telefon	RB 23:6	Telefonförhör

Förhörsvittne	Utskrivet av

Berättelse

Uppmanas berätta om kvällen när han ringde till polisen.

Varje natt, man blir störd av grannarna, det är konstiga ljud, det låter som någon som ”leder av”. Något som slår. Ibland har jag varit tvungen att sova hos min kompis, för att det låter så mycket, och jag känner mig otrygg när jag träffar dem. Du får prata också med Anki som bor på första våningen, hon känner sig inte heller trygg. De bor inte heller här, jag tror det är kopplat till svart uthyrning, för det är inte den ordinarie hyresgästen som är där. Den jag träffar varje gång sedan november är från Georgien tror jag. Sedan typ en månad är det mellan 3–4 olika killar. Anki har också sagt att hon träffat några killar som står framför porten och röker, det luktar hela tiden som vattenpipa och kol till den.

Vad hörde du nu i lördags när du ringde polisen?
Det var som alla andra nätter jag klagat. Jag har tipsat polisen förut om det. Det låter väldigt konstigt, som om minst två personer ”leder av”. Det var inte vanliga samtal mellan varandra.

Vad menar du med ”leder av”?
Som i länder när de griper en person och börjar slå dem, så man skriker och så blir det tyst när man slår en. Min tjej var också hos mig, hon hörde samma sak.

Var det därför du ringde polisen?
Ja. Jag misstänkte till 99% att det var kopplat till droger. Det är en afrikan, och en mellanöstern-kille. De bor inte här. Det är något som inte stämmer.

Vet du hur många som var där igår?
Minst 3 personer.

Kan du beskriva dem?
En afrikansk kille med väldigt mycket hår, kanske afro, och en mellanöstern-kille eller om han är från Turkiet.
Dem andra vet jag inte. Men de två, 100%. 16-19 år gamla.

De här två, har du sett dem förut?
Nej, jag har inte sett dem tidigare. Jag flyttade hit i november.

Men du såg dem iförrgår?
Ja när de gick in i lägenheten. Det var några andra som kom till huset och ringde på min porttelefon medan polisen var i lägenheten, jag vet inte varför.

Vet du vem som bor i lägenheten egentligen?
Vet inte.

Vart är han nu?
Vet inte, känner inte han. Efternamnet som står på dörren är inte den som jag ser ofta, som äger en vit mercedes, står ”GK” som landskod på den. Det var tre konstiga killar som kom i februari eller mars, men inte med den här bilen, det är dem som nyttjar lägenheten eller om någon öppnar åt dem för de brukar ringa på ringklockan tills någon öppnar åt dem inifrån.

De här tre konstiga killarna, är det samma killar som de här två?
Ja. De har portkoden, tar hissen upp och knackar på och någon öppnar inifrån. Jag ser dem varje dag under de senaste två månaderna.

Vem är det som kör den vita mercedesen?
Den såg jag ofta i november till januari, sen försvann han och då började jag se de här andra killarna.

Vem äger den vita mercedesen?
Jag vet inte. Han bodde också här, jag såg han två gånger under mars att han promenerade till porten och öppnade, hämtade posten, sen försvann igen.

Tror du att det kan vara han som äger lägenheten egentligen?
Ja, jag tror han hyr ut. Men jag är inte säker.

Uppläst och godkänt

Polisen

Förhör

Signerat av

Signerat datum

Enhet	Diarienr
Region Bergslagen, Grova brott 1 PO Örebro	5000-K436365-23

Hörd person	Personnummer
Sayegh, Raffi	

Den hörde är	ID Styrkt	Sätt	Ställning till misstänkt - målsägande - vittne
Vittne	Ja	.	

Tolk	Språk

Ytterligare information om anledning till förhör

Underrättad om misstanke

Vittnesförhör med raffi hålls med anledning av att han är lägenhetsinnehavare av lägenheten som är aktuell i ärendet.

Underrättad om 12 § FUK	Underrättad om rätt till försvarare	Godtar den försvarare som rätten förordnar	Försvarare/ombud närvarande

Försvarare/ombud önskas

Förhörsledare	Förhörsdatum	Förhör påbörjat	Förhör avslutat
Lucas Widlund	2023-05-05	10:30	11:00

Förhörsplats	Typ av förhör	Förhörssätt
Polisstationen Örebro	RB 23:6	Konceptförhör

Förhörsvittne	Utskrivet av

Berättelse

Förhörsledarens delaktighet i förhöret skrivs med kursiv stil:
Vittnesförhör med raffi hålls med anledning av att han är lägenhetsinnehavare av lägenheten som är aktuell i ärendet.

Förhöret hålls med arabisk tolk.
När åkte du bort?
För 1,5 månad sedan har jag lämnat min lägenhet och inte haft möjlighet att vara i den.

Varför har du inte haft möjlighet?
Jag har rest med bil och kommit tillbaka med flyg.

Varför reste du bort?
Jag har rest för att fortsätta min medicinska behandling där, för att jag hade med en bil hit, bilen är speciell för min situation men har inte kunnat registerat den för det fanns inte alla rätta papper.

Vilka har haft tillgång till din lägenhet under tiden du varit borta?
En vän till mig som heter alaa dom andra nycklarna har jag. Jag gav honom nyckeln för att kolla på min post och kolla ifall något saknas i lägenheten.

Vem är din vän Alaa?
En vän till mig.

Vad heter han i efternamn?

jag har inte det men jag har hans telefonnummer.
******2302

Vilket datum gav du nyckeln till honom?
Runt 26 mars.

Har han kvar nyckeln nu?
Jag vet inte.

Idag den 5 maj så vet du inte vart nyckeln är?
Jag vet inte, jag har inte fått tillbaka den.

När du varit bortrest, har du haft kontakt med honom?
Nej. Jag frågade honom en gång att han skulle kolla posten men han svarade inte mig.

Är din uppfattning att han inte tömt posten?
Nej. Jag var förbi och kollade.

Han har inte tagit hand om din post?
18 april var senaste gången han skickade en bild på min post.

Hade du blommor eller växter i lägenheten?
Jag har blommor, jag sa till honom att vattna blommorna.

Vet du vilka som varit i din lägenhet?
Nej.

Var det så att du hyrde ut lägenheten?
Absolut inte.

Fick du betalt för detta?
Nej.

Är det du som står på kontrakten?
Första hand ja.

När du lämnade lägenheten, hur såg den ut då?
Jag städar min lägenhet jämt, den var städad när jag lämnade den.

Vart bor Alaa?
Jag tror han bor på lertagsgatan, jag har träffat han där många gånger ute.

Har ni varit vänner länge?
Inte bra kompisar men han hjälper mig. Han är trevlig och snäll mot mig, han hjälper mig med saker med tanke på min situation, han handlar åt mig och skjutsar mig hit och dit.

Hur länge har du känt han?
Längesedan, mer än 1 år.

Har du några eldrivna fordon i lägenheten?
Jag har elstol. Det är som en medicinsk stol.

Betalade du alaa något för att ta hand om din post när du var borta?
Nej.

Visste alaa när du skulle komma hem, vilket datum?
Jag har ringt honom igår, men han har inte svarat. Jag visste inte själv när han skulle komma tillbaka. När jag gav honom nyckel så visste inte ens jag när jag skulle komma tillbaka. Så han visste inte. Jag behöver resa fram och tillbaka flera gånger för att fortsätta min behandling för att må bra och kunna arbeta.

Fick alaa bo i din lägenhet under tiden du var borta?
Ja sa tidigare absolut inte.

Sa du detta till alaa?
Ja.

Uppläst och godkänt.

Polisen

Förhör

Signerat av

Signerat datum

Enhet	Diarienr
Region Bergslagen, Grova brott 1 PO Örebro	5000-K436365-23

Hörd person	Personnummer
Sayegh, Raffi	

Den hörde är	ID Styrkt	Sätt	Ställning till misstänkt - målsägande - vittne
Vittne	Ja	känd av polisman	

Tolk	Språk

Ytterligare information om anledning till förhör	Underrättad om misstanke
Kompletterande förhör gällande Raffis hemadress, Örnsköldsgatan 77	

Underrättad om 12 § FUK	Underrättad om rätt till försvarare	Godtar den försvarare som rätten förordnar	Försvarare/ombud närvarande

Försvarare/ombud önskas

Förhörsledare	Förhörsdatum	Förhör påbörjat	Förhör avslutat
Johanna Huss	2023-05-15	06:22	07:06

Förhörsplats	Typ av förhör	Förhörssätt
Örebro polishus, förhörsrum 1	RB 23:6	Videobandsförhör

Förhörsvittne	Utskrivet av	
	JH	Konceptförhör

Berättelse

Förhörsledarens delaktighet i förhöret skrivs med kursiv stil:
Förhöret skrivs av biträdande förhörsledare Lucas Widlund
Förhörsledare Johanna huss
Förhöret hålls med arabisk tolk.

Du blev hörd av oss den 5 maj, då sa du att en vän till dig vi namn Alaa fick din hemnyckel? Berätta igen hur det gick till.
Jag var bortrest och jag åkte till doktorn, det var en lång resa och min närmaste vän alaa jag gav honom hemnyckeln. För att jag skulle vara borta länge, jag åkte bil. Det fanns ingen möjlighet att lämna nyckeln hos någon annan.
När du gav honom nyckeln runt den 26 mars, vad kom ni överens om?
Att han skulle ta hand om bostaden, vattna blommorna och kolla posten. Jag har fått brev från sjukhuset som han inte meddelat mig om.

Du pratade i telefon med polis, den 9 maj och då sa du att du inte träffat Alaa? Minns du det?
Jag sa till honom att jag kommer träffa honom, men inte att jag inte träffat honom. Ja det är klart jag skulle träffa honom.

Vilka är detta på bilden? (visa bild på Raffi och Alaa vid bil). Kan du minnas när bilden är tagen från?
Det är alaa, (pekar på personen med vit skjorta och blå byxor). Den andra är jag. Jag kommer inte ihåg när den är ifrån.

Bilden är från den 8 maj vid kl. 13:00 vid Marieberg köpcentrum.

Ja det är möjligt, jag vet inte. När sa jag att jag inte träffa honom, jag har inga problem med honom. Jag kommer inte ihåg, jag vet inte. Jag vet inte om jag sa rätt eller fel.

Varför sa du till Polisen att du inte hade träffat honom, när vi ser på bilden att du gjort det?
Jag kanske missuppfattade frågan eller inte förstod, jag gav honom ett ansvar att han ska hjälpa mig att bära och flytta saker.

Hjälpa alaa dig att tömma lägenheten?
han måste hjälpa mig att städa och rensa tills det blir bra.

Vems bil är det?
Jag kommer inte ihåg.

Den är ju skriven på Alaiddin Imad Diab, det är din vän som du kallar för Alaa?
Det är hans bil. jag tror det är hans namn.

Vad gjorde ni i Marieberg?
Jag tar mediciner, lyrika bland annat. Jag glömmer, jag vill hjälpa till, jag gör inget fel i mitt liv. Den dagen, han hämtade finkläder, hans tjej lånade en fin bil. jag tillbringade inte så mycket tid med honom, jag ville bara att han skulle hjälpa mig. Jag försöker vara sams med honom för att han ska hjälpa mig.

Känner du någon Ninos Kawro?
Det är min kompis.

Vi vet att du är hemma ett tag på Örnsköldsgatan, vart åker du sen? Hur åker du?
(visa bild på Raffi på fatbike)
Jag sov hos min vän ninos för jag var rädd att nån hade nyckel till min lägenhet. Jag känner inte dem men det var en nyckel som fattades. Dem här dagarna folk dör av ingenting. Jag är inte beredd att dö, jag vet inte vilka dem är.

När sov du hos ninos?
Fram tills att jag löste problemet med nycklarna.

Är nycklarna lösta nu?
Ja. Dem sa att jag skulle säga upp lägenheten.

Är detta Ninos?
Ja.
Efter att du lämnat Örnsköldsgatan på fatbike, möter du upp någon/några?
Jag ringde min kompis nino och vi sa att vi skulle ta vissa saker till honom, jag var rädd att jag skulle få ta ansvar för sakerna om jag kastade dem.

Vad för saker flyttade du till ninos?
Dem viktiga saker flyttade jag. Sedan allt jag hade hemma ska jag slängas. Jag behöver ingenting.

Var det dina saker eller okända saker som du flyttade till ninos?
Mina saker.

Vad var det för saker?
Kläder. Sedan det som var hemma sa jag att den som vill kan ta.

Var det några saker som inte var dina som du flyttade?

Som dom här scootrarna. Dem som hjälpte mig med flytten tog mycket skor och kläder.

Vet du om det funnits någon bilnyckel som fanns på västra nobelgatan?
Nej.

Känner du igen någon mercedes bilnyckel?
Det är min bilnyckel, men inte svensk bil.

Vart är din bil nu?
På flygplatsen i Georgien.

Vilka hjälpa dig med flytten?
Jag sa vem som helst kan ta vad man vill. Oavsett Alaa eller ninos. Jag frågade dig, om jag är ansvarig för något. Du sa nej.

Vilka städar din lägenhet?
Vi kastar sakerna. Ingen svarade mig. Alaa måste hjälpa mig. Alaa skulle hjäpla mig.
Vilka är det här?
När jag åkte med fatbiken från min adress så var däcket sönder, jag och Ninos stannade ungefär vid tegelbruket, då var det ett gäng killar som kollade mycket på mig, jag sa då till dom att komma om dom vill säga något. Då kom det fram ett gäng grabbar och sa att det var deras fatbikes. Jag sa då att vi kan gå till Polisen så kan dem få tillbaka den. Då ändrade killarna sig och jag uppfattade det som att dem blev rädda. Jag frågade dem om dom hade min nyckel men dom sa att dom inte visste.

Mötte du dessa spontant eller hade ni stämt träff?
Nej. Jag känner inte dem, Jag sa till honom på håll. Kom hit. Jag vill veta och förstå vad som hänt.

Det ser ut som ni har en livlig diskussion med varandra? Det är den 8 maj, vid kl. 16:30 cirka, det är vid Tegelbruket, Markbackens centrum.
Alla kom mot mig. Dem sa att denna har blivit stulen av oss för längesedan. Jag sa okej då går vi till polisen. Dem blev rädda när jag sa så. Dem förändrades i ansiktet när jag nämnde polisen.

Fick du namn?
Nej.

Frågade du?
Nej. Jag vet att dem vet någonting,

Vad sa han i qatar tröjan?
Han sa att vi inte vet någon om din bostad, vi känner inte dig. Han sa att detta är våran. Jag sa okej om den är eran vi går till Polisen. Jag försökte ringa till Lucas (biträdande förhörsledare).

Var tar du vägen efter Tegelbruket?
Hem till ninos, med fatbiken. Vi lämnade dem hos Ninos.

UPPLÄST OCH GODKÄNT.

Bilaga

Bilder visade under förhör

Bilaga till Förhör 2023-05-15 06:22, diarienr 5000-K436365-23

Beskrivning

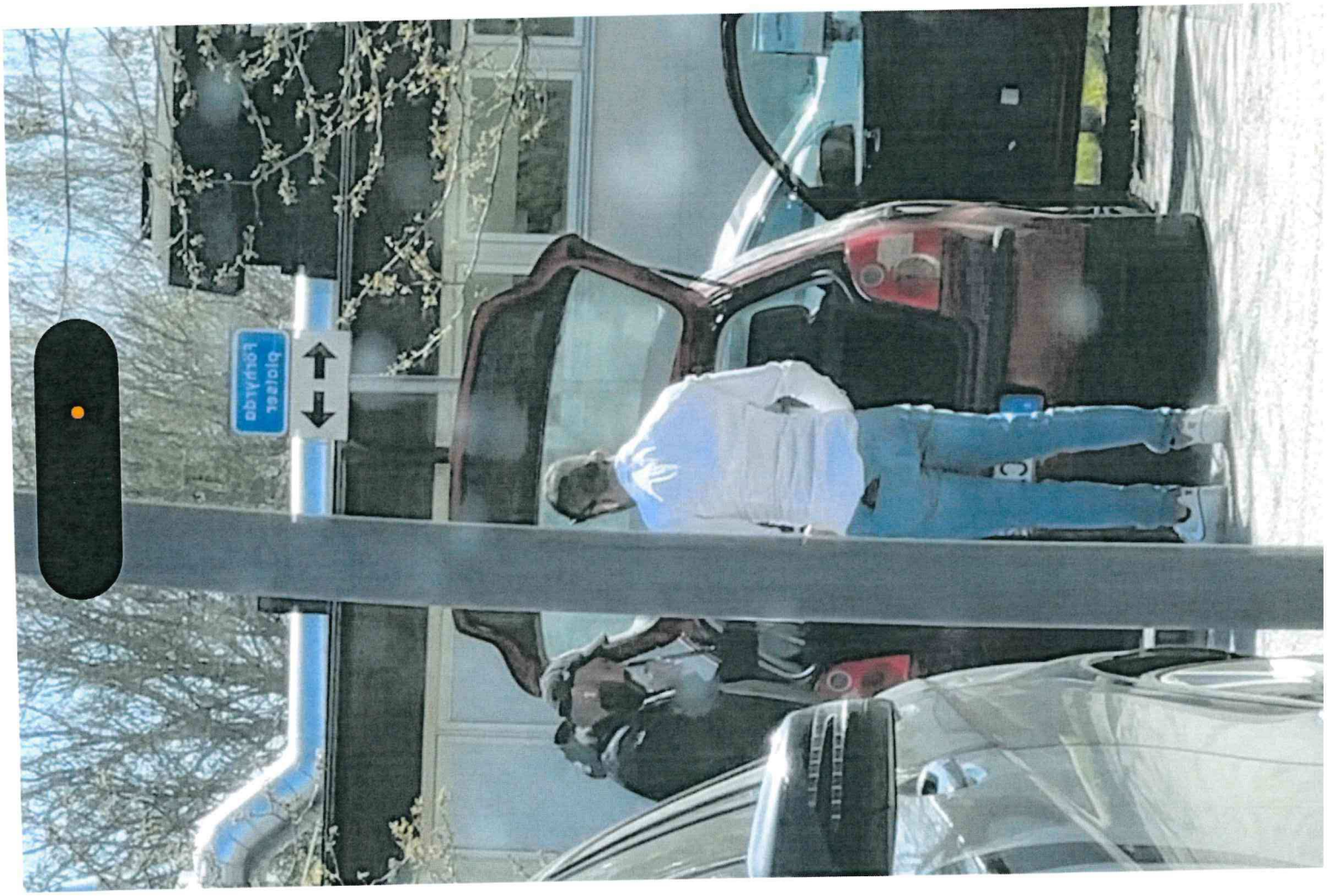
Ljungskile
Stenungsund

BASTA
BURGERS

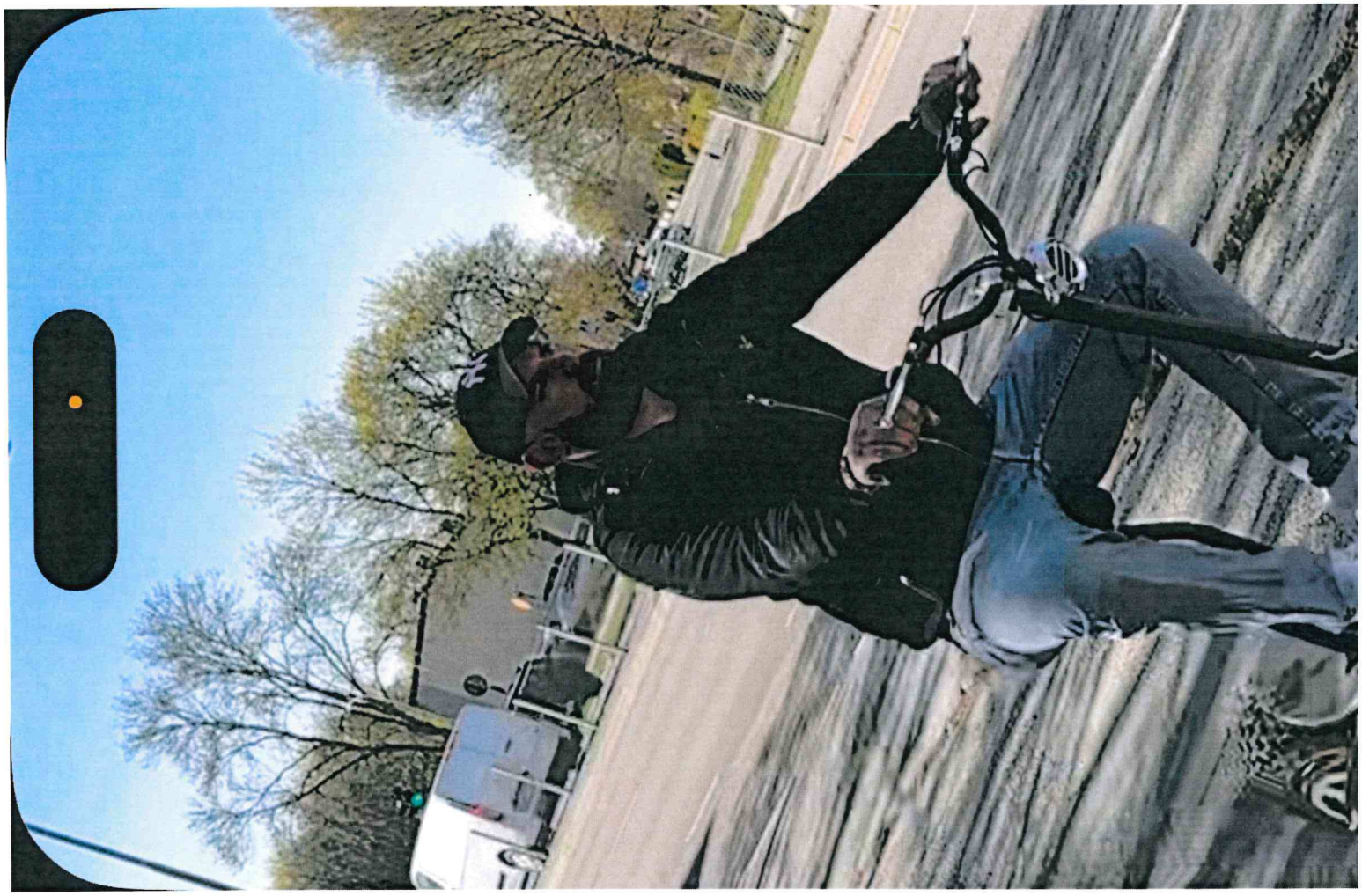

QATAR
AIRWAYS
STANLEY

Polisen

Förhör

Signerat av

Signerat datum

Enhet	Diarienr
Region Bergslagen, Grova brott 1 PO Örebro	5000-K436365-23

Hörd person	Personnummer
Kawro, Ninos	

Den hörde är	ID Styrkt	Sätt	Ställning till misstänkt - målsägande - vittne
Vittne	Ja	Sv. Körkort	

Tolk	Språk

Ytterligare information om anledning till förhör	Underrättad om misstanke
Som vittne ang händelse Örnsköldsgatan 77, 230516	

Underrättad om 12 § FUK	Underrättad om rätt till försvarare	Godtar den försvarare som rätten förordnar	Försvarare/ombud närvarande

Försvarare/ombud önskas

Förhörsledare	Förhörsdatum	Förhör påbörjat	Förhör avslutat
Lars-Olof Lindberg	2023-05-15	06:23	07:12

Förhörsplats	Typ av förhör	Förhörssätt
Polishuset Örebro, arresten rum 4	RB 23:6	

Förhörsvittne	Utskrivet av

Involverad personal	Funktion
Rebecca Öhman	Biträdande förhörsledare

Berättelse

Ninos informeras om att han hörs som vittne

Vad gjorde du i måndags 8 maj på efter lunch och framåt?
Ninos uppger att han tror att han var med en kompis. Polisen hade varit i kompisens hem. Han hjälpte honom att städa eftersom kompisen inte kunde gå så bra. Kompisen heter Raffi Sayegh. Raffi har sovit några dagar hos Ninos eftersom polisen spärrat av Raffis hem

Träffade du Raffi Sayegh?
Ninos uppger att han träffade Raffi

Vad är din relation till Raffi?
Ninos uppger att det är en gammal kompis

Var du hemma hos Raffi den här dagen?
Ninos uppger att Raffi ringde Ninos för att han behövde hjälp att städa lägenheten, det var var kaos i lägenheten.

Vad gjorde du hos Raffi?
Ninos uppger att han i lägenheten såg att det var smutsigt och skitigt. Hjälpte honom att städa.

Vi vet att du var där på eftermiddagen och att ni tog med grejer från Raffis lägenhet till din

bostad. Vad var det för grejer? (får se bild)
Ninos uppger att det i väskan var Raffis kläder. Ninos hade sagt till Raffi att han kunde sova hos Ninos. I påsarna fanns det skor och en jacka

Elscootern, vems är den?
Ninos uppger att han inte vet vems elscootern är. Han lånade den och den står nu i hans källare samt en till som står där som Raffi tog dit. Inte heller Raffi vet vems elscootern är

Vi vet att du efter att han skiljts åt med Raffi åker hem. Därefter lämnar du lägenheten efter en stund och möter på nytt upp Raffi, berätta om det?
Ninos uppger att han träffade upp Raffi igen lite senare för att hjälpa Raffi med den elscooter som han hade då det var slut på luft i ett däck. Raffi berättade för Ninos att han varit i Markbacken och pratat med ungdomar om vilka som varit i hans lägenhet och han ville ha sin nyckel. Ungdomarna sprang iväg. Ninos vet inte mer om det.

Vad har Raffi berättat för dig angående hans lägenhet när Raffi varit utomlands?
Ninos uppger att Raffi lånat ut lägenheten till en kompis som Ninos inte vet vem det är. Den här kompisen i sin tur verkar ha lånat ut den till ungdomar. Ninos vet inte vilka dessa är.

Varför togs det med grejer från Raffi till dig?
Ninos uppger att det var för att Raffi skulle sova hos Ninos, det har hänt förut

Vems var grejerna?
Ninos uppger att det bara var Raffis grejer

Vet du vilka som varit i Raffis lägenhet när han varit utomlands?
Ninos uppger att han inte vet men tror att det varit kriminella där

Vet du vem som ansvarat för Raffis lägenhet när han varit utomlands?
Ninos uppger att han inte vet.

Har du varit i Raffis lägenhet under tiden som han varit utomlands?
Ninos uppger att han inte har det. Ninos har dock haft en nyckel men det har varit för att kolla posten, han har inte varit i lägenheten

Vad är din relation till Alaiddin Imad Diab (född-98)?
Ninos känner inte honom men har sett honom vid ett par tillfällen. Ninos vet att Raffi är kompis med honom.

Bor du ensam i din lägenhet?
Ninos uppger att han bor ensam i sin lägenhet men att Raffi har bott där under några dagar senaste veckan.

Ninos tillfrågas om en mercedesnyckel i hans lägenhet?
Ninos uppger att det inte är hans bilnyckel, han äger ingen bil. Ninos tror det är Raffis bilnyckel. Raffi har sovit Ninos vardagsrum och tror att Raffis saker ligger där han sovit om nu nyckeln har hittats där. Bilen ska vara registrerad från Georgien. Ninos vet inte var bilen är men tror den står i Georgien på en flygplats.

Ninos vet inte vilka som varit i Raffis lägenhet när raffi varit utomlands men han tog en jacka och ett par skor från lägenheten när han var där för att hjälpa Raffi för det skulle ändå kastas.

Ninos tillfrågas hur det kommer sig att polis hittat en patron i hans ena kökslåda?
Ninos uppger att det är hans, det är gammalt. Det ska vara 2 st och har legat där i minst 5 år. Han fick dom när han på en utbildning till grävmaskinist hittade dom på golvet. Han tog dom för att göra till nyckelringar.

Ninos tillfrågas när han fick Raffis nyckel?
Ninos uppger att han fick nyckel när Raffi skulle åka utomlands. Han fick nyckel för några veckor sedan när Raffi skulle åka. Han fick den för att kolla posten.

Ninos tillfrågas hur Raffi kunde veta vilka ungdomar han skulle prata med i Markbacken?
Ninos uppger att det var ungdomarna som kom till Raffi vid Tegelbruket. Kanske att de kände igen elscootern.

Ninos vet inte inget mer om detta

Uppläst och godkänt

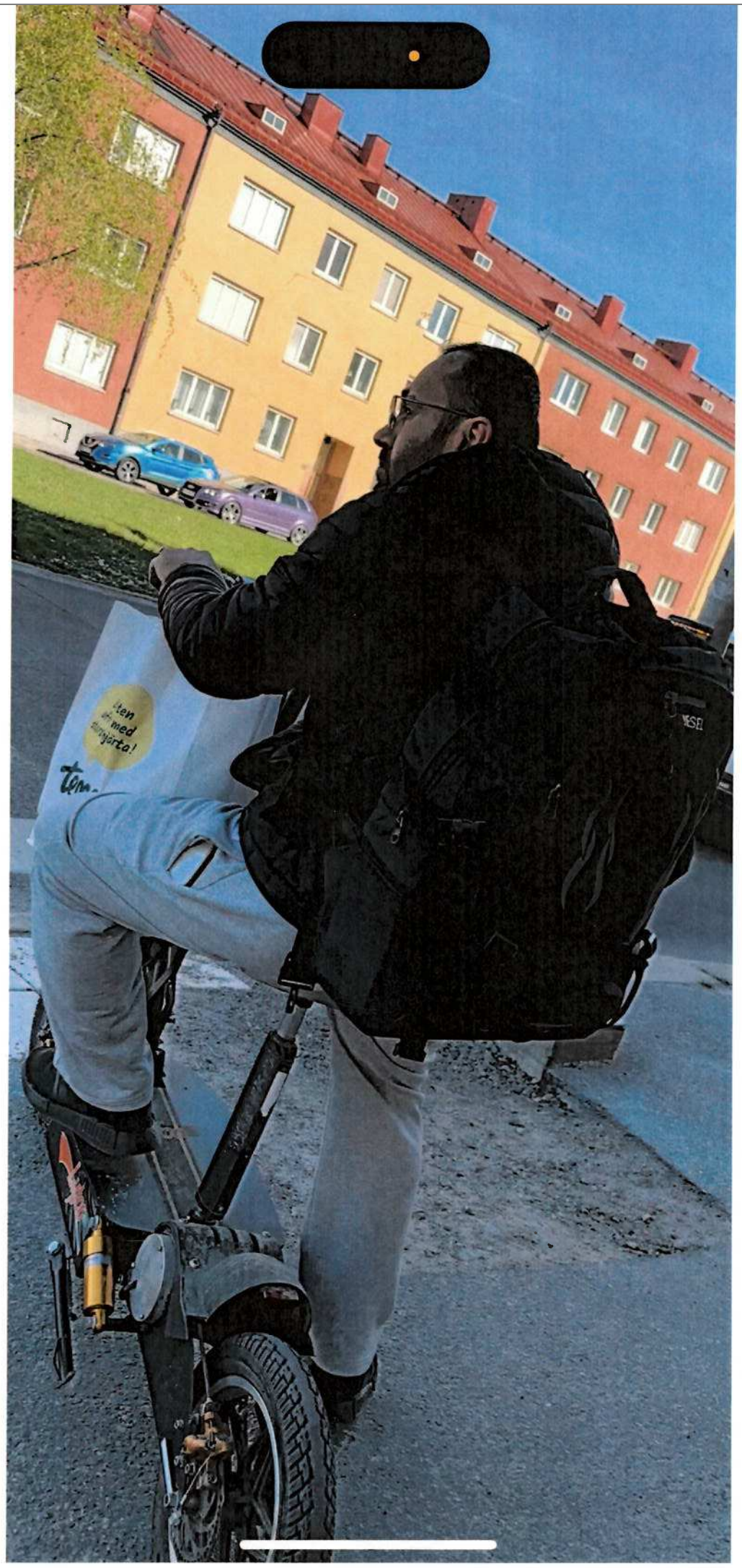

Polisen

Förhör

Signerat av

Signerat datum

Enhet	Diarienr
Region Bergslagen, Grova brott 1 PO Örebro	5000-K436365-23

Hörd person	Personnummer
Diab, Alaiddin Imad	

Den hörde är	ID Styrkt	Sätt	Ställning till misstänkt - målsägande - vittne
Vittne	Ja	Dataslagning	

Tolk	Språk

Ytterligare information om anledning till förhör	Underrättad om misstanke
Ang vad han vet om lägenheten på Örnsköldsgatan 77	

Underrättad om 12 § FUK	Underrättad om rätt till försvarare	Godtar den försvarare som rätten förordnar	Försvarare/ombud närvarande

Försvarare/ombud önskas

Förhörsledare	Förhörsdatum	Förhör påbörjat	Förhör avslutat
Lars-Olof Lindberg	2023-07-06	10:00	10:45

Förhörsplats	Typ av förhör	Förhörssätt
Polishuset Örebro,förhörsrum receptionen	RB 23:6	Konceptförhör

Förhörsvittne	Utskrivet av
	LW

Involverad personal	Funktion
Lucas Widlund	Biträdande förhörsledare

Berättelse

Förhöret inspelat med ljud och bild (Filip). Nedan är en sammanfattning skriven av bitr.FL.

Alaiddin informeras om att han hörs som vittne angående grovt vapenbrott på Örnsköldsgatan 77 230416.

Aladdin uppger sammanfattningsvis att han fick i uppdrag av sin kompis Raffi att kolla posten hos Raffi medans han skulle åka ur landet för att kolla om en skada han hade i benet. Aladdin uppger även att Raffi har det tufft med pengar så han tänkte vara snäll och hyra ut hans lägenhet under tiden Raffi var borta. Aladdin la ut en annons på facebook, då var det en person som kontaktade honom och ville mötas upp. Aladdin mötte upp en person som uppgav att han var hemlös och han väldigt gärna ville flytta in i lägenheten omgående. Under tiden han bodde där så skulle Aladdin kontakta ÖBO och fixa kontrakt. Personen sa till Aladdin att kontraktet skulle skriva på hans broshan då han inte hade uppehållstillstånd själv. Aladdin kommer inte ihåg vad personen hette som han hyrde ut lägenheten till men att Abdullah och Safdari låter bekant men han inte är säker. Efter ett par dagar från att han hyrde ut lägenheten så var han tvungen att åka till Tyskland akut för det var en händelse med hans syster. Under tiden han var i Tyskland var det någon som ringde honom och sa att det var problem med raffis lägenhet.

En dag efter att han hade hyrt ut lägenheten så kom han till lägenheten för att kolla, då var det en annan kille än den han gav nyckeln till som var där. Det var en person som var längre än den första och han reagerade på detta. Han pratade med killen som han gav nyckeln till som

sa att han var på väg men att det är dom 2 som ska bo i lägenheten. Aladdin uppgav att han såg en el scooter i lägenheten som inte var där innan han hyrde ut den. Aladdin var inte medveten om vad som hände i lägenheten utan han ville bara vara snäll och hjälpa Raffi med lite extra pengar han skulle få för hyra. Aladdin uppgav att varken han eller Raffi fick några pengar av personerna som bodde där. Aladdin försökte kontakta personerna men deras telefoner var avstängda eller så svarade dom inte. Aladdin berättade inte detta för Raffi då han ville vänta tills kontraktet var klart och förmedla de goda nyheterna.

Aladdin fick en fråga om hans relation med Marcos Hanna, Lucas Abdo, Abdullah Joha, Milad Safdari och Ayman Ali. Aladdin uppgav att det fanns en lång kille och en kort. Aladdin vet inte vem av dem men han tror att någon eventuellt hette Abdullah.

Uppläst och godkänt

Polisen

Förhör

Signerat av

Signerat datum

Enhet	Diarienr
Region Bergslagen, Utredningsjour 1 PO Örebro	5000-K436365-23

Hörd person	Personnummer
Safdari, Milad	20060918-2415

Den hörde är	ID Styrkt	Sätt	Ställning till misstänkt - målsägande - vittne
Misstänkt	Ja	Resbild	

Misstänkt har delgivits information om att förenklad delgivning kan komma att användas av polis och tingsrätt (skriftligt överlämnad vid ett personligt sammanträffande).
2023-04-16 Filip Ernkrans

Tolk	Språk

Anledning till förhör / Misstankar som misstänkt har underrättats om	Underrättad om misstanke
Narkotikabrott, Fullbordat, Gärningsman	2023-04-16
Anledning till förhör / Misstankar som misstänkt har underrättats om	Underrättad om misstanke
Grovt vapenbrott, Fullbordat, Gärningsman	2023-04-16

Ytterligare information om anledning till förhör
Misstänks för narkotikabrott och grovt vapenbrott

Underrättad om 12 § FUK	Underrättad om rätt till försvarare	Godtar den försvarare som rätten förordnar	Försvarare/ombud närvarande
	Ja	Ja	

Försvarare/ombud önskas

Förhörsledare	Förhörsdatum	Förhör påbörjat	Förhör avslutat
Filip Ernkrans	2023-04-16	03:29	03:33

Förhörsplats	Typ av förhör	Förhörssätt
Förhörsrum 1, Polisstationen Örebro	RB 24:8	

Förhörsvittne	Utskrivet av

Berättelse

Närvarande vid förhöret
Förhörsledare Pasp Filip Ernkrans
Biträdande förhörsledare PA Johan Algotson

Milads vårdnadshavare och socialtjänsten har kontaktats utan att få kontakt och därför inte närvarar.

Förhörsledarens frågor skrivs i kursiv stil
Misstänkts svar skrivs i vanlig stil

Milad underrättas om rätten till försvarare

Milad underrättas om rätten att inte yttra sig i detta förhör eller att i övrigt inte medverka i utredningen om sin skuld.

Milad informeras om rätten till tolk och till att få dokument översatta.

Milad informeras om rätten till att ta del av utredningen i den mån det inte sker till med för utredning.

Förstår du dina rättigheter?
Ja

Vill du ha någon särskild försvarare eller godtar du den rätten förordnar?
Godtar den rätten förordnar

Milas delges misstanke om grovt vapenbrott genom att innehaft skarpladdade pistoler. Gärningen ska ha skett på Örnsköldsgatan 77 i Örebro idag 2023-04-16

Förstår du misstanken som ställs mot dig?
Ja

Vad är din inställning till misstanken?
Förnekar

Milad delges misstanke om narkotikabrott genom att innehaft narkotika. Gärningen ska ha skett på Örnsköldsgatan 77 i Örebro idag 2023-04-16.

Förstår du misstanken som ställs mot dig?
Ja

Vad är din inställning till misstanken?
Förnekar

Uppläst utan erinran

Polisen

Förhör

Signerat av

Signerat datum

Enhet	Diarienr
Region Bergslagen, Utredningsjour 1 PO Örebro	5000-K436365-23

Hörd person	Personnummer
Safdari, Milad	20060918-2415

Den hörde är	ID Styrkt	Sätt	Ställning till misstänkt - målsägande - vittne
Misstänkt	Ja	Res-bild	

Tolk	Språk

Anledning till förhör / Misstankar som misstänkt har underrättats om	Underrättad om misstanke
Grovt vapenbrott, Fullbordat, Gärningsman	2023-04-16
Anledning till förhör / Misstankar som misstänkt har underrättats om	Underrättad om misstanke
Narkotikabrott, Fullbordat, Gärningsman	2023-04-16

Ytterligare information om anledning till förhör

Misstänkt för grovt brott mot vapenlagen. Brottet begicks på Örnsköldsgatan 77 i Örebro 2023-04-16 mellan 00:54 och 01:45.

Misstänkt för narkotikabrott innehav. Brottet begicks på Örnsköldsgatan 77 i Örebro 2023-04-16 mellan 00:54 och 01:45.

Underrättad om 12 § FUK	Underrättad om rätt till försvarare	Godtar den försvarare som rätten förordnar	Försvarare/ombud närvarande
	Ja		Ja

Försvarare/ombud önskas
Vinita Qvist

Förhörsledare	Förhörsdatum	Förhör påbörjat	Förhör avslutat
Sara Lännqvist	2023-04-16	14:05	14:15

Förhörsplats	Typ av förhör	Förhörssätt
Förhörsrum 10, Arresten Örebro	RB 23:6	

Förhörsvittne	Utskrivet av

Involverad personal	Funktion
Klara Thorsén	Biträdande förhörsledare

Berättelse

Närvarande vid förhör var Pa Klara Thorsén, försvarare Vinita Qvist samt personal från socialtjänsten.

Milad underrättas enligt förundersökningskungörelsens 12§ om sin rätt till försvarare.

Milad informeras om sin rätt att få information om förändringar av misstanken samt ta del av utredningsmaterial i den mån det kan ske utan men för förundersökningen.

Milad informeras om sin rätt att inte behöva yttra sig över misstanken samt om sin rätt att inte behöva medverka till utredningen om sin egen skuld.

Förstår du dina rättigheter?
Ja.

Misstänkt för **grovt brott mot vapenlagen** genom att tillsammans med andra

gärningspersoner innehaft flertalet licensbelagda vapen i form av skarpa pistoler samt ammunition utan laglig rätt. Brottet är att anses som grovt med anledning av antalet vapen samt att flertalet vapen var laddade med ammunition. Brottet begicks på Örnsköldsgatan 77 i Örebro 2023-04-16 mellan 00:54 och 01:45.

Förstår du brottsmisstanken?
Ja.

Inställning?
Förnekar

Misstänkt för **narkotikabrott** genom att tillsammans med andra gärningspersoner inneha misstänkt narkotika i form av vitt pulver. Brottet begicks på Örnsköldsgatan 77 i Örebro 2023-04-16 mellan 00:54 och 01:45.

Förstår du brottsmisstanken?
Ja.

Inställning?
Förnekar

Vad gjorde du igår kväll/natt?
Det var en lite fest så jag var där.

När du menar att du var på en liten fest, vart var du då?
Ingen kommentar.

Vad gjorde du på Örnsköldsgatan 77?
Ingen kommentar.

När kom du dit?
Ingen kommentar.

Känner du någon som bor där?
Ingen kommentar.

Du nämnde att det var en liten fest, var du ensam där eller var det flera personer i lägenheten?
Det var flera personer.

Vilka var personerna?
Ingen kommentar.

Vet du vem som bor på Örnsköldsgatan 77?
Ingen kommentar.

Vilka delar av lägenheten vistades du i?
Ingen kommentar.

Vet du varför polisen kom till Örnsköldsgatan 77?
Nej.

Vilka var i lägenheten när du kom dit?

Ingen kommentar.

Kommer du att fortsätta svara med "ingen kommentar" på alla mina frågor?
Ja.

Förhörsledaren väljer att avsluta förhöret med anledning av att Milad endast kommer att svara "ingen kommentar" på nästkommande frågor.

Försvararen har inget att tillägga.

Förhöret läses upp och misstänkt har ingen erinran.

Polisen

Förhör

Signerat av

Signerat datum

Enhet	Diarienr
Region Bergslagen, Grova brott 1 PO Örebro	5000-K436365-23

Hörd person	Personnummer
Safdari, Milad	20060918-2415

Den hörde är	ID Styrkt	Ställning till misstänkt - målsägande - vittne
Misstänkt	Nej	

Tolk	Språk

Anledning till förhör / Misstankar som misstänkt har underrättats om	Underrättad om misstanke
Grovt vapenbrott, Fullbordat, Gärningsman	2023-04-16

Ytterligare information om anledning till förhör

Milad Safdari har ensam eller tillsammans och i samförstånd med andra gärningspersoner innehaft flera skarpa pistoler samt tillhörande ammunition utan att ha rätt till det. Brottet är att anse som grovt då det varit fråga om flera vapen samt har dessa hanterats i en kriminell miljö, vilket skett vid Örnsköldsgatan 77 i Örebro

Underrättad om 12 § FUK	Underrättad om rätt till försvarare	Godtar den försvarare som rätten förordnar	Försvarare/ombud närvarande
	Ja		

Försvarare/ombud önskas

Advokat Håkan Lindblom närvarande på plats.

Förhörsledare	Förhörsdatum	Förhör påbörjat	Förhör avslutat
Jörgen Eriksson	2023-05-10	13:04	13:21

Förhörsplats	Typ av förhör	Förhörssätt
Polisen Örebro	RB 23:6	

Förhörsvittne	Utskrivet av
Huss, Johanna	

Berättelse

FL1 = Jörgen Eriksson
FL2 = Johanna Huss
MT = Misstänkt Milad Safdari.
ADV: Håkan Lindblom
(Övrigt närvarande är Lukas Toren, från socialtjänsten)

Milad tillfrågas kring att han också tidigare informerats om sina rättigheter i samband med förhör och han uppger att han kommer ihåg dessa.

Advokaten frågar här om plats och tid i gärningsbeskrivningen och får till svar att det rör Örnsköldsgatan 77 och att en tid senare kommer preciseras.

FL frågar om Milad har något han vill tillägga utifrån det första förhöret men uppger att första dagen tänkte han fel, att det inte var ett förhör.
Milad uppger att den dagen var det samma dag han greps, han var stressad, rädd och orolig och det var därför han inte svarade på några frågor och uppger att det var dumt att svara ingen kommentar men att han idag kommer svara på frågor.

Milad tillfrågas om han kan berätta varför han befann sig på Örnsköldsgatan 77 där han blev

gripen och uppger att vi hört att det var en fest, krök där, samma sak.
På frågan om vilka vi var, uppger Milad att han bara kommer prata om sig själv. Det var en fest och han gick dit.

På frågan när han kom dit var klockan elva, halv tolv. Vidare uppger han på fråga att det var runt 10 personer där, om inte mer.

Milad uppger på fråga att han inte känner igen några personer i lägenheten, men att dom var äldre än honom. Milad vet inte vem som bor i lägenheten. Dom blev insläppta, det var någon som öppnade åt dom, både i trapphus och dörren.

Det var via en vän som dom fick reda på att det var fest där, men Milad uppger att han inte vill säga vem det är utan förhöret handlar bara om honom.

Milad tillfrågas om det förekom några berusningsmedel på festen och uppger att han inte såg någonting.

FL uppger att han var i lägenheten och såg en kartong med lustgas och Milad tillfrågas om han använt det vilket han gjort, med ballonger då. Milad har inte nyttjat någon narkotika eller alkohol.

På frågan om Milad känner personen han greps med, Abdullah Joha uppger han att dom gått i samma skola men han vill inte prata om honom.

FL informerar om att det kommer komma frågor om andra personer men Milad väljer själv hur han vill svara.

Abdullah Joha har han gått i skola med och samtidigt åtalad i ett misshandelsärende och han skriver brev till Milad på häktet och det verkar som dom känner varandra bra varpå Milad svarar ett jakande mmm. På frågan om det var dom som kom tillsammans dit svarar Milad att det här handlar bara om honom.

FL frågar då om den tredje personen som greps, Ayman Ali, känner Milad honom?
Milad vet inte vem det är eller känner igen namnet.

Milad får frågan om dom övriga ungefär sju personer, vad som hänt med dom? Milad uppger att han visste vad som hände men han satt i soffan och tog lustgas, sen somnade han i soffan. Han vaknar upp av att polisen skriker, upp med händerna och han gjorde som dom sa, han var rädd och så och fick inte veta vad som hände. Han blev bara gripen och införd till polisen.

Milad får frågan kring att han saknade lite saker som han uppgivit sen tidigare i samband med besök, kläder, id-kort, bankkort, air, nycklar och sparkcykel varpå han uppger att det stämmer.
Milad uppger att det var hans skor, jacka, bankkort, id-kort, airpods, nycklar och sparkcykel.
Milad informeras om att vi senare kommer gå igenom alla beslag i ärendet.

Milad tillfrågas hur det ser ut när man kopplar upp sin telefon mot hans airpods och han uppger att det då står Milads Airpods.

FL kan se i Ayman Alis telefon att han kopplat upp mot Milads Airpods men Milad vet inget om detta, hans airpods låg i hans jacka. Milad tror dom låg där hela tiden.
Milad informeras om att dom låg på vardagsrumsbordet när FL var där, han vet inte hur dom hamnat där. Såsom han minns så låg dom i jackan eller på matbordet.

Milad tillfrågas om sitt användarnamn på snapchat och uppger att det är x1.Milad.
FL undrar då kring att Milad inte känner Ayman Ali då han kan se att Ayman la till en kontakt vid namn Milad på Snapchat 2023-04-10, vad kan han säga om det?
Milad vet inget om det. Milad uppger att han brukar adda personer tillbaka som lägger till honom.

På frågan om varför Ayman skulle lägga till Milad om dom inte känner varandra uppger Milad att han vet inte.

Milad tillfrågas om dom haft kontakt via snapchat och uppger att nej.

FL uppger då att det finns kontakt via Snapchat mellan honom och Milad den 13 och 15 april, men det vet han inget om. Milad uppger också att han brukar låna ut sin telefon till vänner som kan använda den också. Han har inget att dölja. Milad känner inte igen hans namn.

Milad tillfrågas om vart han brukar vara på fritiden och uppger att det är Varberga, så hänger han vid fritidsgården och ibland i Markbacken vid Tegelbruket, alternativt så har han vänner vid första gården där.

Milad tillfrågas då, med anledning av att han pratat om Varberga, hur känner han Heder Darakhan?
Milad uppger att han känner hans lillebror, dom går inte i samma skola men känner varandra. Milad skickade brev till honom för att han ville ha kontakt med hans lillebror Adam. Milad uppger att det fortfarande handlar om honom.

Milad informeras om att polisen tagit en del beslag från lägenheten, bland annat vapen och ammunition och tillfrågas om polisen kommer hitta något DNA eller fingeravtryck från honom på dessa beslag varpå Milad uppger att det kommer polisen inte hitta.
Milad har inte sett några vapen, han har inte rört några vapen eller någon ammunition.

Polisen har även tagit Milads telefon som ej ännu är tömd och tillfrågas om han kan lämna koden till den men uppger att det kommer han inte göra på grund av polisen gjorde när dom grep honom och försökte öppna den med Face-ID. Milad informeras om att polisen troligen kommer kunna komma in i telefonen men att det kommer gå fortare om han lämnar koden och att det är hans val.

Milad informeras också om att det hittas ammunition i lägenheten och inte bara utkastat från lägenheten eller på gräset och om han faktiskt inte sett något kring detta varpå advokaten uppger att Milad redan svarat på den frågan men FL önskar ändå få svar på frågan och Milad uppger att han inte sett något, hade han det hade han berättat det. Det har varit svårt för honom i arresten och häktet och vill bara ut därifrån.

Sammanfattningsvis, Milad och kanske någon mer fick reda på att det var en fest, dom begav sig dit, han är där och kom kring halv tolv, elva och under tiden han är där tar han lustgas, han blir trött, han mådde illa och somnade i soffan och vaknar sedan av att polisen kommer.

Milad får frågan om det är något mer han vill berätta om tiden från att han kom till lägenheten tills polisen kom, hälsade han på någon, fick han reda på något namn, kan han beskriva någon av dom, kan han säga något om dom andra personer där varpå han uppger att han inte kommer ihåg.

Milad tillfrågas vart han var när polisen kom, han uppger att han låg och sov på soffan i

vardagsrummet och vaknar av att polisen skriker.

Advokaten har inga frågor efter förhöret.

Hela förhöret finns inspelat på ljudband och finns i FILIP.

Polisen

Förhör

Signerat av

Signerat datum

Enhet	Diarienr
Region Bergslagen, Grova brott 1 PO Örebro	5000-K436365-23

Hörd person	Personnummer
Safdari, Milad	20060918-2415

Den hörde är	ID Styrkt	Ställning till misstänkt - målsägande - vittne
Misstänkt	Nej	

Tolk	Språk

Anledning till förhör / Misstankar som misstänkt har underrättats om	Underrättad om misstanke
Grovt vapenbrott, Fullbordat, Gärningsman	2023-04-16
Narkotikabrott, Fullbordat, Gärningsman	2023-04-16
Ringa narkotikabrott, Fullbordat, Gärningsman	2023-06-08

Ytterligare information om anledning till förhör

Milad Safdari har ensam eller tillsammans och i samförstånd med andra gärningspersoner innehaft flera skarpa pistoler samt tillhörande ammunition utan att ha rätt till det. Brottet är att anse som grovt då det varit fråga om flera vapen samt har dessa hanterats i en kriminell miljö, vilket skett vid Örnsköldsgatan 77 i Örebro. Vidare är Milad Safdari misstänkt för narkotikabrott innehav av 11,5 gram kokain och narkotikabrott eget bruk.

Underrättad om 12 § FUK	Underrättad om rätt till försvarare	Godtar den försvarare som rätten förordnar	Försvarare/ombud närvarande
	Ja		

Försvarare/ombud önskas
Håkan Lindblom personligen närvarande

Förhörsledare	Förhörsdatum	Förhör påbörjat	Förhör avslutat
Jörgen Eriksson	2023-06-08	09:04	09:44

Förhörsplats	Typ av förhör	Förhörssätt
Polisen Örebro	RB 23:6	Ljudbandsförhör

Förhörsvittne	Utskrivet av
Widlund, Lucas	

Berättelse

FL1 = Jörgen Eriksson
FL2 = Lucas Widlund
MT = Misstänkt Milad Safdari
ADV: Håkan Lindblom
(Övrigt närvarande är Lukas Toren, från socialtjänsten)

Milad delges misstankarna och informeras om sina rättigheter i samband med förhör.

Milad tillfrågas utifrån dom tidigare förhören om det är något som Milad vill tillägga varpå han uppger nej.

Milad tillfrågas kring narkotikabrott eget bruk och uppger att han har kompisar som röker och han har rökt själv, han vet inte riktigt vad han rökt, en brun grej, hasch eller nåt. Milad hade

rökt den aktuella dagen när han greps men har heller inte tagit några andra droger. Milad informeras om att han har THC i urinet och inget annat och svarar ok.

Milad tillfrågas även kring den andra misstanken rörande narkotikabrott innehav, rörande 11,5 gram kokain och uppger att det har han aldrig sett, han vet ingenting om detta. Milad får frågan om att det fanns en mugg utanför på gräsmattan som innehöll ett vitt pulver och att det är detta nu som visade sig vara kokain men Milad vet inget om detta. Milad tillfrågas då om det faktum att det finns tre fingeravtryck på muggen från honom och tillfrågas hur det kommer sig varpå Milad vet inte, han vet faktiskt inte.

Milad tillfrågas då om det finns andra saker i lägenheten han rört eller tagit på under tiden han var där och Milad uppger att det var länge sen, snart två månader sen så han minns inte riktigt.

Milad får frågan om han minns vad han sagt i tidigare förhör, om vilken tid han kom dit varpå han uppger klockan 23.00 och informeras om att Polisen gick in i lägenheten vid 01.30, men då ska Milad ha legat och sovit i soffan enligt honom.

Milad får frågan kring att polisen tagit ett vapenvårdskit i beslag från lägenheten och Milad uppger på fråga att han har sett det. På frågan om han kan säga något mer om det säger han nej, det fanns i lägenheten men polisen har ju visat honom bilder på detta. Milad förevisas bilder på beslaget och uppger att han sett dom burkarna i lägenheten. Han såg dom vid dörren i lägenheten och kollade bara vad det var. Milad får informationen om att hans fingeravtryck finns på burkarna från Biltema i påsen med vapenvårdskitet och säger bara att han kollade på dom men han har inte gjort något med vapenvårdskitet. Det fanns i hallen när han kom dit, han blev bara nyfiken. Han vet inget om vapenvårdskitet.

Milad får då frågan varför han inte sagt något om detta förut och uppger att han inte fått frågan förut och kommer inte ihåg. Han är noga med vad han rör heller.
FL har förstått det som att Milad tog ballong när han var där men han tog ingen alkohol men han kan ha druckit läsk. Milad informeras om att det finns DNA på ett dricksglas där i lägenheten och att andras DNA finns på samma glas men Milad vet inget om det, om dom delat på någon dricka eller så.

FL blir lite fundersam över en sak när denna har tittat i Milads telefon och tillfrågar då Milad om det är något han vill berätta själv nu när han vet att Polisen har tömt hans telefon. Milad uppger att han vet att han sett några bilder i sin telefon där det finns en bild på ett vapen men Milad har inget att dölja och alla brukar ha hans telefon i skolan och han har en lätt kod till sin telefon. Milad tillfrågas vad det är för bild och uppger att det är en bild på ett vapen. Sen tror Milad att han tog en bild när någon höll en låtsaspistol också.

Milad får sedan frågan om han känner några personer och tillfrågas om Simon Özer, varpå han uppger att han bor i Varberga men ingen han umgås med. Milad tillfrågas om Heder Darakhan och uppger att det är Adams storebror. Adam var också på hans häktningsförhandling. Sebastian Asaba, William Dahlgren, Adam Hultgren, Aldin Lugonja är inga han känner igen. Marcos Hanna vet han vem det är, han har en lillebror, Mattias, som han känner. Lukas Abdo, brukar klippa Milad och dom skriver ju brev till varandra så dom känner varandra bra.

FL har suttit och kollat i Milads telefon rörande en konversation med Rami Leo23, vid 21.29 gällande lustgas den 15 april men detta är inget som Milads minns. Milad tillfrågas om han köpt den lustgas som finns i lägenheten men svarar nej. Milad uppger att inte minns något om denna konversation och att det inte är han som skrivit detta. Han vet inget om att det skrivs

om möte vid Örnsköldsgatan 87 vid 21.30 med RamiLeo23. Milad var där då men han har inte skrivit det. Någon han lånat hans telefon. Milad tillfrågas om han mötte upp någon där men det gjorde han inte utan det var någon annan som lånat hans telefon.

Milad tillfrågas om konversationen med Peter4yacoub och simon_yacoub, Milad uppger att det är vänner till honom. Milad minns inte att han hade kontakt med dom på natten den 16 juni och han har inte skrivit med dom då. Milad tillfrågas om dom meddelande som skickats. (Detta finns i rapporten rörande telefontömning av Milads telefon)
Milad vet ingenting om dessa meddelanden, han minns inte att han skrivit dom. Milad informeras om att det rimmar illa med hans version om att han sovit, då detta skrivs ca 8-9 minuter innan polisen slog till, då Milad uppger att han sov, men Milad vet inget om dessa meddelanden, han har inte skrivit dom. Milad vet inte vem som haft hans telefon och skrivit detta och upprepar att han inte har ett svårt lösenord heller, vem som helst skulle kunna använda hans telefon.

FL har tittat vidare i Milads telefon och det finns en bild som förefaller vara skapad 2023-04-09 som förevisas Milad och han tillfrågas vad det är för bild? (bilaga 1)
Milad har sett bilden i sin mobil, han vet inte när han fått den eller av vem, han har inte tagit den. På frågan vad V B G står för uppger Milad att det är där han bor, en förkortning för Varberga. Milad uppger på fråga att han inte vet varför han har en sån bild i sin telefon och vet inte vad den andra texten på bilden betyder.

Milad får frågan kring en videofil som förefaller vara skapad 2023-04-15 vid 19.20 och förevisas den. FL uppger sig känna igen Abdullah Joah och Ayman Ali. Milad känner i Abdullah men inte den andra personen, det är förmodligen Milad som spelat in den uppger han. Soffan förefaller också vara densamma i lägenheten men på en fråga så uppger Milad att han inte är i lägenheten vid 19.20. Milad håller med om att det liknar lägenheten men minns inte att han spelat in den.

Milad förevisas en film på honom själv i lägenheten, 2023-04-16, med en ballong i munnen men han minns inte den.

Milad förevisas ytterligare en film på honom i lägenheten i sovrummet men Milad minns inte den filmen heller.

Milad visas sedan en film med Abullah Joah som förefaller hålla i ett gevär och siktar in i kameran och Milad uppger att det är ett luftgevär, som använder järnkulor. Milad minns inte vart den är inspelad men menar att det är inget riktigt vapen.

Milad visas ytterligare en bild (se bilaga 2) och uppger att den är en låtsaspistol. Han minns inte när den är tagen. Milad uppger att det inte är han som håller i den utan att det är någon annan som håller i den, om Polisen kan se det. Milad står bara där och en person står bakom honom och håller i en låtsaspistol. Enligt FL är filen skapad i telefon den 12 april kl 17.40, men det är inget Milad minns.

Två minuter innan så finns det ytterligare en film i Milads telefon som förefaller visa två vapen i en låda. Milad vet inte vart filmen kommer ifrån, han har inte filmat den och vet inte vart den kommer ifrån. Denna film förefaller vara inspelad 2023-04-12 kl 17.38 och polisen menar att pistolerna på filmen är densamma som man tagit i beslag den 16 april och att det är filmat i samma lägenhet där dom grips, Örnsköldsgatan 77. FL tillfrågar Milad igen att han bör veta något mer om detta men Milad uppger att han inte vet något.
Filmen verkar vara inspelad fyra dagar innan Polisen går in i lägenheten. Milad förevisas också en bildjämförelse mellan filmen och bilderna från lägenheten men Milad kan inte säga

något mer om detta. Milad tillfrågas om det är samma vapen på filmen som han poserar med men Milad har ingen aning om detta.

FL tillfrågar Milad nu när han sett bilder och filmer men har inget mer att säga. Milad tillfrågas om det är samma vapen på filmen som polisen tagit i beslag och Milad uppger att det ser ut som det, men Milad har inte hanterat dessa på något sätt, rört vid dom på något sätt så att säga.

FL förklarar för Milad att den silvriga pistolen ser lite annorlunda ut, den sticker ut lite och det är så att nu i dagarna kommer flera andra personer åtalas för innehav av det vapnet. Polisen har tagit det från Örnsköldsgatan men andra personer i ett annat ärende kommer åtalas för innehav av detta på grund av det finns på film. Det finns en videofilm på det silvriga vapnet och andra vapen. Milad förevisas första sidan av den bildjämförelse som finns från NFC.
Milad informeras om att Polismyndigheten och flera andra ingår i en gruppering, han är delgiven misstanke om grovt vapenbrott i kriminell miljö och det påstås att Milad är en del av den här Varberga-grupperingen. Vapnet har hanterats tidigare i den här grupperingen, av personer som Milad verkar känna och har umgåtts med. Milad menar fortfarande att han aldrig sett det här vapnet förutom på bild som polisen har visat honom. Milad har inte sett det innan polisen grep honom.

Milad menar att han inte ingår i den här grupperingen. FL frågar då vilka Abdullah Joha och t.ex Lukas Abdo, vad dom är för honom och han uppger att dom är vänner, nära vänner men han skulle inte säga att det är kriminella vänner på fråga. Milad tycker inte att han är någon del i någon kriminell gruppering.

Milad tillfrågas om att han läst något om en skottlossning på Väster och uppger att han läst det. Han vet dock inte vad det handlade om utan bara tagit del av nyheten. Milad informeras då att det handlar om hans nära vän, Lukas Abdo, som dom sköt mot och Milad tillfrågas hur han känner kring det och uppger att det är jobbigt att höra. Milad uppger dock att Lukas är en nära vän men han hänger inte med honom.
Milad måste också förstå hur bilden av Milad framträder, när han umgås med dom här personerna, han grips och häktas för grovt vapenbrott och vänner till honom blir beskjutna, ett av vapnen som tas i beslag påstås av polisen också förekommit tidigare i den här grupperingen.

För att förtydliga avslutningsvis, Milad förnekar grovt vapenbrott, han förnekar narkotikabrott innehav men erkänner narkotikabrott eget bruk.

Milad får frågan om det är något själv han vill förtydliga eller förklara men uppger att det inte är nåt.

FL Widlund frågar, för att förtydliga, vilken tid kom Milad till Örnsköldsgatan 77 och uppger att han kom dit vid 23.00.

Advokaten tillfrågas om han har några frågor och undrar över vad som kvarstår rörande utredningsåtgärder och forensiska åtgärder vilket besvaras i den mån det går

Hela förhöret finns inspelat på ljudband och finns sparat i systemet i FILIP.

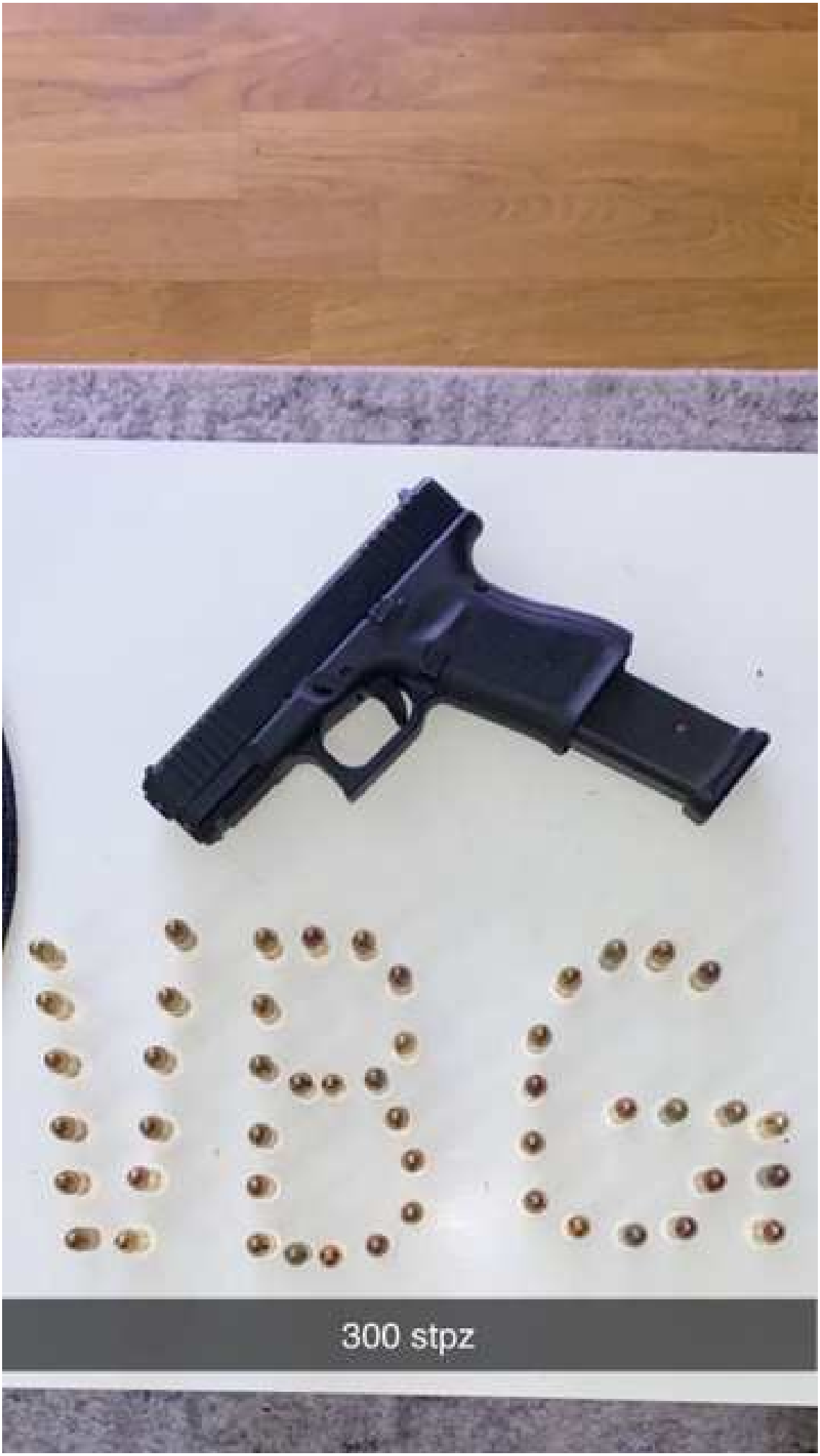
300 stpz

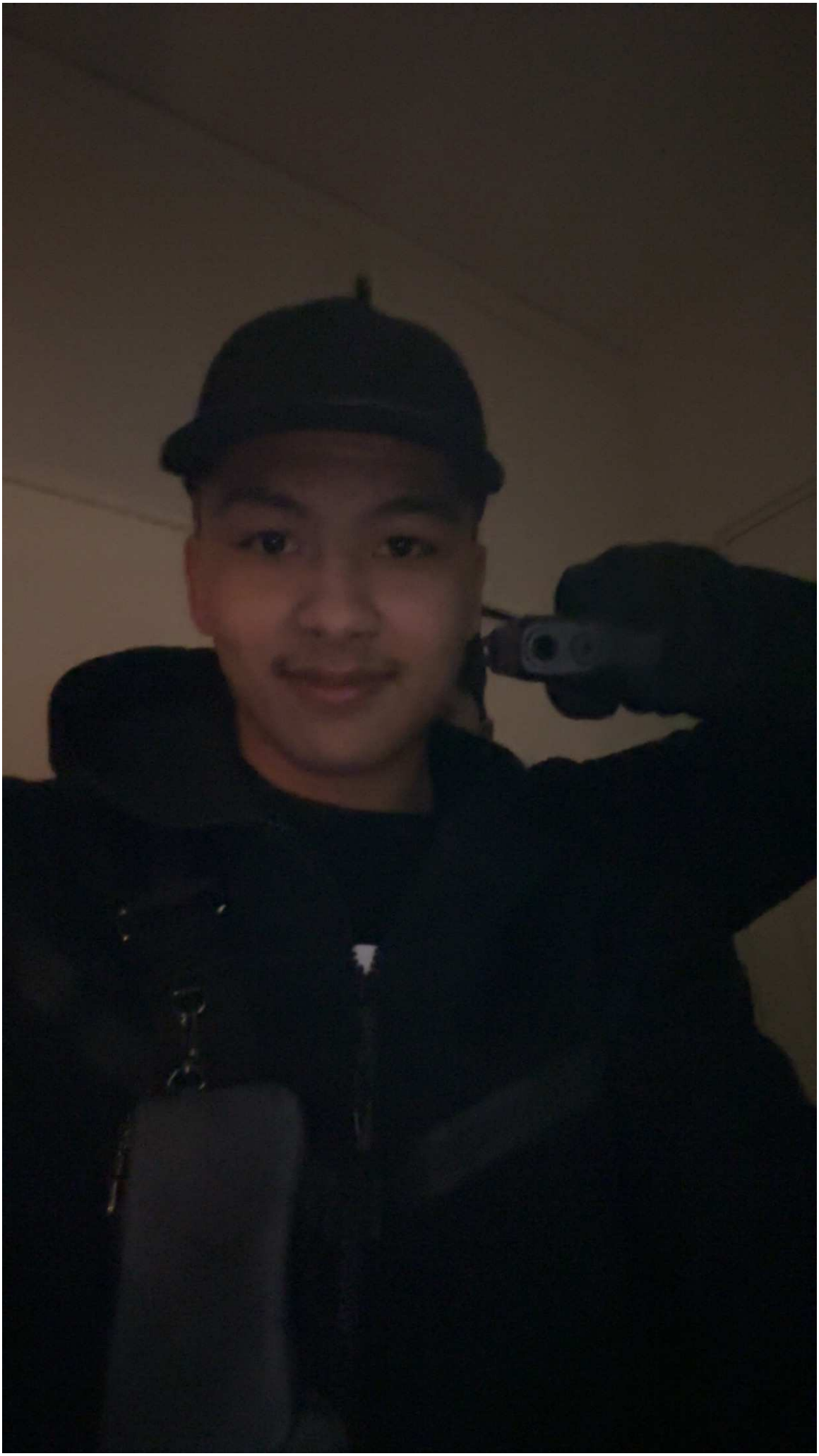

Polisen

Förhör

Signerat av

Signerat datum

Enhet	Diarienr
Region Bergslagen, Grova brott 1 PO Örebro	5000-K436365-23

Hörd person	Personnummer
Safdari, Milad	20060918-2415

Den hörde är	ID Styrkt	Ställning till misstänkt - målsägande - vittne
Misstänkt	Nej	

Tolk	Språk

Ytterligare information om anledning till förhör

Underrättad om misstanke

Kompletterande förhör med anledning av de misstankar han sedan tidigare är delgiven samt delgivning av ny brottsmisstanke gällande ringa narkotikabrott, eget bruk

Underrättad om 12 § FUK	Underrättad om rätt till försvarare	Godtar den försvarare som rätten förordnar	Försvarare/ombud närvarande
Ja			Ja

Försvarare/ombud önskas

Håkan Lindblom, via telefon.

Förhörsledare	Förhörsdatum	Förhör påbörjat	Förhör avslutat
Lucas Dullaghan	2023-07-19	10:09	10:29

Förhörsplats	Typ av förhör	Förhörssätt
Polisstationen Örebro.	RB 23:6	

Förhörsvittne	Utskrivet av

Berättelse

Förhöret inspelat med ljud (Filip). Följande är en sammanfattning. Samtligt förevisat material för Milad under förhöret ingår i FUP.

Milad tillfrågas om han ånyo vill få sina rättigheter enligt FUK12 upplästa eller om han är medveten om dessa sedan tidigare?
Milad uppger att han förstår sina rättigheter.

Milad informeras om att polisen i detta ärende har använt sig av hemliga tvångsmedel, hemlig övervakning av kommunikationsutrustning (HÖK) under perioden 230301-230416 avseende hans telefon (tfn.nr samt IMEI).

Milad informeras om att misstankarna kvarstår avseende de brottsmisstankar han sedan tidigare är delgiven avseende grovt vapenbrott och narkotikabrott samt ringa narkotikabrott eget bruk.

Misstanken är att du ensam eller tillsammans och i samförstånd med andra gärningspersoner innehaft flera skarpa pistoler samt tillhörande ammunition utan att ha rätt till det. Brottet är att anse som grovt då det varit fråga om flera vapen samt har dessa hanterats i en kriminell miljö och brottet har skett på Örnsköldsgatan 77 i Örebro den 16 april 2023.

Vidare är du misstänkt för narkotikabrott genom att ensam eller tillsammans med andra gärningspersoner innehaft 11,5 gram kokain. Brottet begicks på Örnsköldsgatan 77 i Örebro

2023-04-16

Milad tillfrågas om han inledningsvis har något han själv vill berätta angående de brott han är misstänkt för?
Icke.

Milad informeras att NFC kontrollerat vapnen i beslag och att det är skarpa vapen. Ali tillfrågas om han vill berätta något om dessa skarpa vapen som faller under vapenlagens bestämmelser? (förevisas analysresultat)
Milad vill inte svara på någon fråga.

Milad tillfrågas varför han inte vill svara på någon fråga.
Tystnad.

Milad delges analysresultat från NFC avseende det vita pulvret som hittas i en plastmugg på gräsmattan där vapnen hittas och där han är delgiven narkotikabrott. Analysresultatet visar att det är 11,5 gram kokain. Till detta kommer att Milads fingeravtryck finns på plastmuggen. Milad tillfrågas om han har något att kommentera angående kokainet, om han vill berätta något? (förevisas analysresultat)
Milad delges muntligt. Tystnad när ombeds kommentera.

Milad informeras om analysresultat från NFC avseende diverse kläder som anträffas på adressen gällande att tändsatspartiklar hittats på en två jackor och en tröja. (förevisas analysresultatet) Milad ombeds kommentera detta, om han har någon förklaring till det?
Milad delges muntligt, men tystnad när tillfrågas varför det finns tändsatspartiklar.

Milad informeras om analysresultat från NFC avseende de handskar som hittas på adressen. Analysresultatet visar att handskar BG43862-3-8 samt -10 samtliga har en mycket stor mängd tändsatspartiklar (grad +3) på sig vilket talat starkt för att de varit i nära anslutning till skjutvapen då det avfyrats eller har varit i kontakt med skjutvapen eller något annat vapenrelaterat t ex. patronhylsor. BG43862-9 och -11 talar varken för- eller emot (grad 0). Milad tillfrågas om han kan förklara hur det kommer sig? (förevisas analysresultatet)
Milad svarar inte alls när ombeds förklara detta.

Milad informeras om analysresultat från NFC avseende brukarDNA i de anträffade handskarna där det framgår att Milads DNA har hittats i en av handskarna (BG43862-7). En handske som dessutom har tändsatspartiklar på sig. Milad ombeds förklara hur det kommer sig? (förevisas analysresultatet)
Milad är tyst när ombeds kommentera detta.

Milad delges rapport Frekvensanalys av positioneringar (från tfn) och främst sammanfattningen på sid 14 mot bakgrund av att han i tidigare förhör uppgivit att han kom till Örnsköldsgatan 77 först på kvällen den 15 april. Mot bakgrund av rapporten påstår polis att Milad uppehållit sig på adressen mer än bara på kväll/natt 15-16 april. Milad ombeds kommentera det? (Läsa upp sammanfattning på sid 14 som visar att Milad förmodligen varit på örnsköld och inte hemadress)
Milad svarar ej på tilltal.

Milad informeras om att han i tidigare förhör uppgivit att han sovit när polisen kommer till adressen. Milad delges rapport telefontömning av PA Widlund, särskilt bilaga till rapporten angående en konversation han har med "Petery4acoub", där han skriver till motparten bl a "Är dom kvar i porten", "E dom i porten" samt "kan du kolla". Meddelandena skriv vid 01:24-tiden och motparten kan vi koppla till en person som bor i en lägenhet i samma

trappuppgång som Örnsköldsgatan 77. Utifrån den konversation påstår polisen att Milad måste varit vaken och haft vetskap om att polisen ville in i lägenheten. Milad ombeds kommentera konversationen (se bilaga till rapport).
Milad delges muntligt. Är tyst.

Milad delges ytterligare en bilaga till rapporten angående en annan konversation han har med "LUAB7" där motparten i ett meddelande skriver "E Aina nu" bara minuter före det att polisen kommer in i lägenheten. Milad ombeds kommentera det? (se bilaga till rapport)
Milad delges muntligt. Är tyst.

Milad informeras om att polisen i Abdullah Johas telefon hittat konversationer av intresse för utredningen (se rapport BG43862-1 Abdullah) där det framgår att Abdullah "kastat tabbar" på baksidan och polisen bankar på och vill in men att "vi kmr inte öppna" mm. Konversationerna påbörjas strax efter 01:00-tiden den 16 april då även Milad är i lägenheten. Milad ombeds kommentera detta?
Milad delges muntligt. Är tyst.

Paus på försvarares begäran.
Återupptas tre minuter senare.

Milad tillfrågas avslutningsvis om det är någon utredningsåtgärd som han eller hans advokat önskar vi ska utföra i samband med denna utredning?
Inte för tillfället.

Försvararens eventuella frågor
Icke.

Polisen

Förhör

24:8 förhör

Signerat av

Signerat datum

Enhet	Diarienr
Region Bergslagen, Utredningsjour 1 PO Örebro	5000-K436365-23

Hörd person	Personnummer
Joha, Abdullah	20060321-0410

Den hörde är	ID Styrkt	Sätt	Ställning till misstänkt - målsägande - vittne
Misstänkt	Ja	Passbild MPMF	

Tolk	Språk

Anledning till förhör / Misstankar som misstänkt har underrättats om	Underrättad om misstanke
Narkotikabrott, Fullbordat, Gärningsman	2023-04-16
Anledning till förhör / Misstankar som misstänkt har underrättats om	Underrättad om misstanke
Grovt vapenbrott, Fullbordat, Gärningsman	2023-04-16

Ytterligare information om anledning till förhör

Hörd som misstänkt för grovt vapenbrott samt narkotikabrott,innehav av normalgraden som skett den 2023-04-16 i Örebro.

24:8 förhör

Underrättad om 12 § FUK	Underrättad om rätt till försvarare	Godtar den försvarare som rätten förordnar	Försvarare/ombud närvarande
	Ja	Ja	

Försvarare/ombud önskas

Förhörsledare	Förhörsdatum	Förhör påbörjat	Förhör avslutat
Mattias Tormod	2023-04-16	03:27	03:30

Förhörsplats	Typ av förhör	Förhörssätt
Förhörsrum 10, Polisen Örebro	RB 23:6	

Förhörsvittne	Utskrivet av
	MT

Berättelse

Förhörsledarens frågor skrivs i kursiv text.
¨

Vårdnadshavare samt Socialjour har kontaktats utan framgång innan förhöret hålls.

Delges misstanke om grovt vapenbrott genom att ha Innehavet flertalet vapen på Örnsköldsgatan 77 i Örebro den 2023-04-16.
Delges misstanke om Narkotikabrott, innehav genom att ha innehavet narkotika på Örnsköldsgatan 77 i Örebro den 2023-04-16

Abdullah delges rätten till försvarare. Abdullah delges rätten att inte yttra sig om misstankarna.
Abdullah delges rättigheten till att ta del av utredningen i den mån det går samt via behov biträdas av tolk samt få sina handlingar översatta.

Abdullah **FÖRNEKAR** grovt vapenbrott.

Abdullah **FÖRNEKAR NARKOTIKABROTT.**

Abdullah godtar den försvarare som tingsrätten förordnar.

Förhöret avslutas.

Uppläst och godkänt.

Polisen

Förhör

Signerat av

Signerat datum

Enhet	Diarienr
Region Bergslagen, Utredningsjour 1 PO Örebro	5000-K436365-23

Hörd person	Personnummer
Joha, Abdullah	20060321-0410

Den hörde är	ID Styrkt	Ställning till misstänkt - målsägande - vittne
Misstänkt	Nej	

Tolk	Språk

Ytterligare information om anledning till förhör — Underrättad om misstanke

Misstänkt för grovt vapenbrott samt narkotikabrott. Hörs med försvarare.

Underrättad om 12 § FUK	Underrättad om rätt till försvarare	Godtar den försvarare som rätten förordnar	Försvarare/ombud närvarande

Försvarare/ombud önskas

Advokat Christopher Gyllenhammar

Förhörsledare	Förhörsdatum	Förhör påbörjat	Förhör avslutat
Håkan Sörensson	2023-04-16	17:06	17:19

Förhörsplats	Typ av förhör	Förhörssätt
Polisen Örebro, förhörsrum 10	RB 23:6	

Förhörsvittne	Utskrivet av

Berättelse

Personal från socialförvaltningen närvarade.

Abdullah är misstänkt för ***grovt brott mot vapenlagen*** *genom att tillsammans med andra gärningspersoner innehaft flertalet licensbelagda vapen i form av skarpa pistoler samt ammunition utan laglig rätt. Brottet är att anses som grovt med anledning av antalet vapen samt att flertalet vapen var laddade med ammunition. Brottet begicks på Örnsköldsgatan 77 i Örebro 2023-04-16 mellan 00:54 och 01:45.*

Abdullah är misstänkt för ***narkotikabrott*** *genom att tillsammans med andra gärningspersoner inneha misstänkt narkotika i form av vitt pulver. Brottet begicks på Örnsköldsgatan 77 i Örebro 2023-04-16 mellan 00:54 och 01:45.*

Behöver inte yttra sig.

Paus: 17:09
Igång igen:17.13

Abdullah befann sig på Örnsköldsgatan 77, lägenhet 1302, då polisen grep honom i natt. Varför var han i denna lägenhet?

Ingen kommentar.

När kom han till lägenheten?

Ingen kommentar.

Kom han till lägenheten ensam eller i sällskap med någon?

Ingen kommentar.

Hur kom han in i lägenheten?

Ingen kommentar.

Har han nyckel till lägenheten?

Ingen kommentar.

Vet han hur många nycklar det finns till lägenheten?

Ingen kommentar.

Vilka har nycklar till lägenheten?

Ingen kommentar.

Vilka är de två andra som fanns i lägenheten?

Ingen kommentar.

Vem bor i lägenheten?

Ingen kommentar.

Hur många gånger har han varit i denna lägenhet?

Ingen kommentar.

Var bor han själv någonstans?

Ingen kommentar.

Det har anträffats fyra vapen utanför lägenheten och i lägenheten har man anträffat vapentillbehör som magasin, ammunition samt vapenvårdskit. Vems är detta gods?

Han har inget med detta att göra. Han visste inget om det här.

Är något av detta hans?

Nej.

Det anträffades narkotika utanför lägenheten. Vems är narkotikan?

Han har inget med det här att göra.

Vet han hur vapnen och narkotikan hamnade utanför lägenheten?

Ingen kommentar.

Använder han narkotika?

Nej.

Hans inställning till misstankarna?

Abdulla FÖRNEKAR grovt vapenbrott.

Abdulla FÖRNEKAR narkotikabrott.

Uppläst och godkänt.

Polisen

Förhör

Signerat av

Signerat datum

Enhet	Diarienr
Region Bergslagen, Grova brott 1 PO Örebro	5000-K436365-23

Hörd person	Personnummer
Joha, Abdullah	20060321-0410

Den hörde är	ID Styrkt	Ställning till misstänkt - målsägande - vittne
Misstänkt	Nej	

Tolk	Språk

Anledning till förhör / Misstankar som misstänkt har underrättats om	Underrättad om misstanke
Grovt vapenbrott, Fullbordat, Gärningsman	2023-04-16
Anledning till förhör / Misstankar som misstänkt har underrättats om	Underrättad om misstanke
Narkotikabrott, Fullbordat, Gärningsman	2023-04-16
Anledning till förhör / Misstankar som misstänkt har underrättats om	Underrättad om misstanke
Ringa narkotikabrott, Fullbordat, Gärningsman	2023-05-17

Ytterligare information om anledning till förhör

Joha Abdullah har ensam eller tillsammans och i samförstånd med andra gärningspersoner innehaft flera skarpa pistoler samt tillhörande ammunition utan att ha rätt till det. Brottet är att anse som grovt då det varit fråga om flera vapen samt har dessa hanterats i en kriminell miljö, vilket skett vid Örnsköldsgatan 77 i Örebro. Vidare är Abdullah misstänkt för narkotikabrott innehav av 11,5 gram kokain och narkotikabrott eget bruk.

Underrättad om 12 § FUK	Underrättad om rätt till försvarare	Godtar den försvarare som rätten förordnar	Försvarare/ombud närvarande
	Ja		

Försvarare/ombud önskas

Advokat Christopher Gyllenhammar personligen närvarande

Förhörsledare	Förhörsdatum	Förhör påbörjat	Förhör avslutat
Jörgen Eriksson	2023-05-17	13:07	13:11

Förhörsplats	Typ av förhör	Förhörssätt
Polisen Örebro	RB 23:6	

Förhörsvittne	Utskrivet av
Dullaghan, Lucas	

Berättelse

FL1 = Jörgen Eriksson
FL2 = Lucas Dullaghan
MT = Misstänkt Abdullah Joha.
ADV: Christopher Gyllenhammar
(Övrigt närvarande är Ellen Länsberg, från socialtjänsten)

Abdullah tillfrågas kring att han också tidigare informerats om sina rättigheter i samband med förhör och han uppger att han kommer ihåg dessa.

Utifrån dom tidigare förhören, är det något som Abdullah vill tillägga varpå han uppger nej.

På frågan om han kan säga något om varför han befann sig på Örnsköldsgatan 77 där han blev gripen svarar han ingen kommentar.

På frågan om Abdullah något att säga om misstanken rörande grovt vapenbrott eller innehavet av 11,5 gram kokain svarar han ingen kommentar.

På frågan rörande narkotikabrott eget bruk uppger Abdullah att testat en THC-vape. Han tillfrågas då om det är skälet till att han har THC i kroppen och uppger att det är så.

På frågan om vart han gjort detta uppger han ingen kommentar och på frågan om det var på Örnsköldsgatan 77 uppger han nej. Han minns inte heller när det var.

Abdullah informeras om att han då har THC i kroppen enligt det analyssvar som inkommit.

På frågan om han vill kommentera någon av dom misstankar som finns gentemot honom uppger han ingen kommentar.

Abdullah och advokaten tillfrågas om det är några utredningsåtgärder eller förhör som dom önskar ska genomföras och advokaten uppger att det är ingenting i nuläget.

Abdullah tillfrågas om han vill säga något om dom två andra personer som han greps med, Milad Safdari och Ayman Ali och uppger att förhöret handlar om honom.

Han tillfrågas sedan om han kommer svara på några frågor som då rör honom eller kommer han svara ingen kommentar på FL´s övriga frågor och uppger då ingen kommentar.

Advokaten tillfrågas om han har några frågor vilket han inte har och förhöret avslutas.

Hela förhöret finns inspelat på ljudband och finns i FILIP.

Polisen

Förhör

Signerat av

Signerat datum

Enhet	Diarienr
Region Bergslagen, Grova brott 1 PO Örebro	5000-K436365-23

Hörd person	Personnummer
Joha, Abdullah	20060321-0410

Den hörde är	ID Styrkt	Sätt	Ställning till misstänkt - målsägande - vittne
Misstänkt	Ja	Känd av utredare	

Tolk	Språk

Anledning till förhör / Misstankar som misstänkt har underrättats om	Underrättad om misstanke
Grovt vapenbrott, Fullbordat, Gärningsman	2023-04-16
Anledning till förhör / Misstankar som misstänkt har underrättats om	Underrättad om misstanke
Narkotikabrott, Fullbordat, Gärningsman	2023-04-16
Anledning till förhör / Misstankar som misstänkt har underrättats om	Underrättad om misstanke
Ringa narkotikabrott, Fullbordat, Gärningsman	2023-05-17

Ytterligare information om anledning till förhör

Abdullah Johan har ensam eller tillsammans och i samförstånd med andra gärningspersoner innehaft flera skarpa pistoler samt tillhörande ammunition utan att ha rätt till det. Brottet är att anse som grovt då det varit fråga om flera vapen samt har dessa hanterats i en kriminell miljö, vilket skett vid Örnsköldsgatan 77 i Örebro. Vidare är Abdullah Joha misstänkt för narkotikabrott innehav av 11,5 gram kokain och narkotikabrott eget bruk.

Underrättad om 12 § FUK	Underrättad om rätt till försvarare	Godtar den försvarare som rätten förordnar	Försvarare/ombud närvarande
Ja	Ja		Ja

Försvarare/ombud önskas

Soren Abbezadeh personligen närvarande.

Förhörsledare	Förhörsdatum	Förhör påbörjat	Förhör avslutat
Jörgen Eriksson	2023-06-12	14:06	14:31

Förhörsplats	Typ av förhör	Förhörssätt
Polisen Örebro	RB 23:6	

Förhörsvittne	Utskrivet av
Widlund, Lucas	

Berättelse

FL1 = Jörgen Eriksson
FL2 = Lucas Widlund
MT = Misstänkt Abdullah Joha
ADV: Soren Abbezadeh
(Övrigt närvarande är Wilma Eriksson, från socialtjänsten)

Abdullah delges misstankarna och informeras om sina rättigheter i samband med förhör.

Abdullah tillfrågas utifrån dom tidigare förhören om det är något som Abdullah vill tillägga varpå han uppger ingenting nytt.

Abdullah tillfrågas om han vill berätta vad han gjorde i lägenheten och uppger ingen kommentar.

Abdullah har heller ingen kommentar om vilka som var i lägenheten, vad som hände innan polisen kom eller sånt.

Abdullah tillfrågas vilket telefonnummer och abonnemang han har men uppger ingen kommentar.

FL uppger att Abdullah greps i lägenheten och frågar Abdullah vad han gjort i lägenheten men Abdullah uppger ingen kommentar.

FL frågar kring att dom här vapnen som anträffas utanför på gräset, som det påstås att dom kastats ut från lägenheten men det är inget Abdullah vill kommentera.

Abdullah får frågan om han vill kommentera det faktum att det finns ett fingeravtryck från honom vid fönsterramen nedanför handtaget men Abdullah uppger ingen kommentar.

FL uppger då att inne vid ett handfat återfann man en tandborste och frågar om Abdullah har något att säga om detta men uppger ingen kommentar. Abdullah får då frågan kring att hans DNA finns på denna men uppger ingen kommentar.

Abdullah får frågan om det kan vara så att han sovit över i lägenheten men uppger ingen kommentar.

FL påstår då att det brukar vara brukligt att ha med sig en tandborste om man sover över någonstans varpå Abdullah uppger ingen kommentar.

FL påpekar då att man i vardagsrummet fanns en snusdosa, smak melon och frågar Abdullah om det är hans varpå han uppger ingen kommentar. Han har ingen kommentar till att hans DNA finns på en snusprilla i den eller om han snusar.

På frågan om Abdullah drack något när han var i lägenheten uppger han ingen kommentar.

FL informerar då Abdullah om att hans DNA fanns på ett dricksglas i vardagsrummet men uppger ingen kommentar kring detta faktum.

FL har då en annan fråga, om Abdullah känner igen några namn, men början med Simon Özer, men Abdullah har ingen kommentar. Angående Heder Darakhan vet han vem det är men han känner hans lillebror Adam. Angående Sebastian Asaba, William Dahlgren, Adam Hultgren, Marcos Hanna, Lukas Abdo, Aldin Lugonja har han ingen kommentar om.

FL upppger då att Abdullah skickar brev med Lukas Abdo och påstår att dom verkar vara goda vänner men på det har Abdullah ingen kommentar.

FL frågar dom om Abdullah har tillgång till media och tidningar på häktet vilket han har. Han tillfrågas om han läst om en skjutning nyligen i Hjärsta, men det har han inte gjort. Abdullah informeras om att målsäganden där är Lukas Abdo, att dom sköt mot honom. Abdullah säger först ingen kommentar, men sen säger han va?
FL frågar då om Abdullah har något att säga om att någon skjutit mot en av hans påstådda vänner men Abdullah har inget att säga om det och har ingen kommentar.

FL förklarar då lite kring att misstanken gäller ju att vapnen har hanterats i en kriminell miljö och undrar då om Abdullah förstår vad som menas med det. Abdullah frågar då om det menas att dom varit med i något kriminellt, vilket FL uppger att man skulle kunna säga och frågar

Abdullah om han har något att säga om det men har ingen kommentar.

Skulle Abdullah säga att han kriminella vänner eller tillhör någon form av gruppering, varpå Abdullah uppger ingen kommentar.

FL uppger att Polisen har tittat i Milad Safdaris mobiltelefon och visar Abdullah en bild från telefontömningen, Det är en bild på Milad och Abdullah och en till person som poserar framför en Varberga skylt och Abdullah uppger att dom gjorde det bara för att dom tyckte det såg fint ut. (Bilden finns i Milads telefontömning)

FL uppger att dom ska visa lite filmer som tagits från Milads telefon.
Film 1 förevisas där Abdullah Joha siktar med ett gevär. Abdullah uppger på fråga att det inte är något riktigt gevär utan ett luftgevär, som skjuter små skott.
Film 2 förevisas som visar Abdullah Joha och Ayman Ali i en soffa av liknande typ som den som finns i lägenheten. Abdullah tillfrågas vad han vet om personen bredvid honom men har ingen kommentar. Fl uppger att soffan liknar den i lägenheten och väggarna är av liknande typ och frågar om den är filmad i lägenheten men Abdullah har ingen kommentar.
Enligt datan i telefonen förefaller filmen vara inspelad 2023-04-15 klockan 19.20 men Abdullah har ingen kommentar till detta.

FL uppger att han hittade en annan bild i Milads telefon som visar patroner i form av bokstäverna VBG, Abdullah tillfrågas kring detta och bilden i övrigt men har inga kommentarer. Abdullah har ingen kommentar om förkortningen står för Varberga. Enligt datan i telefonen förefaller vilden vara tagen 2023-04-09, klockan 21.04.

FL uppger att en annan bild i Milads telefon, som förefaller vara tagen 2023-04-12 klockan 17.40. Abdullah förevisas bilden där Milad ses och ett vapen som riktas in i kameran. FL uppger att Milad uppget att någon står bakom honom och håller i vapnet men Abdullah har ingen kommentar till detta. FL uppger att enligt telefonen så finns det en video två minuter innan. Film 3 förevisas som visar två vapen och magasin i en låda. Abdullah har ingen kommentar till denna film.

Polisen påstår ju att vapnen på filmen är desamma som tas i beslag och att filmen är inspelad några dagar innan dom grips i lägenheten. Polisen påstår också att detta är filmat i samma lägenhet, men Abdullah har ingen kommentar till detta.

FL informerar Abdullah att polisen även gjort en bildjämförelse mellan lägenheten och filmen där det påstås att det finns många likheter, golvet, den utdragna lådan, en röd doro-telefon. Abdullah tillfrågas om han var i lägenheten den 12 april och svarar ingen kommentar.

FL uppger att det blir lite intressant i sammanhanget att det silvriga vapnet som syns på filmen är ett vapen som andra personer kommer att åtalas för att innehaft, det är ett åtal som kom in i fredags rörande grovt vapenbrott. Andra personer som ska ha innehaft vapnet vid ett annat tillfälle, Abdullah tillfrågas om han vet något om det och uppger att han suttit inne så vad ska han veta?
FL bara undrar och Abdullah undrar vad det är han ska veta?

FL försöker förklara kring det andra brottet då Abdullah var ute på fri fot, att det skedde under våren men Abdullah har inget att säga om det.

FL informerar om att dom andra personerna som åtalats för innehav av det silvriga vapnet är personerna som FL tidigare frågade om i förhöret och att dom greps på Smed-hjalmars väg i Adolfserg och Abdullah tillfrågas om han vet något om det och uppger att FL´s kollega

frågade om det förut.

FL uppger att det stämmer, Abdullah är ju hörd tidigare som vittne i det ärendet, som inträffade kring nyår, då hans DNA återfanns på Smed-Hjalmars väg på ett par handskar.
Det blir ju ett visst sammanträffande att dom här personerna grips för grovt vapenbrott och åtalas för dessa vapen, som sen hittas på Örnsköldsgatan och att Abdullahs DNA finns på ett par handskar men Abdullah har inget att säga om det.
FL menar ju också att dessa personer ingår i samma gruppering som Abdullah men han uppger att han inte är med i någon gruppering.

Polisen har även gjort en jämförelse av vapnen, då vapnen syns på en annan film. Filmen i det andra ärendet, är i en annan lägenhet, där finns bland annat några fatbikes och vapenvårdskit, dom grejorna återfinns ju även på Örnsköldsgatan 77. Abdullah har ingen kommentar hur dom sakerna kommit till Örnsköldsgatan 77. Abdullah tillfrågas om det är hans saker men har ingen kommentar.

Abdullah tillfrågas vilka saker i lägenheten som är hans varpå Abdullah uppger att det är två bankkort, skor, en jacka, en nike-kofta svart som är hans samt kläderna han hade på sig.

FL informerar Abdullah att dom vid ett senare tillfälle kommer gå igenom beslagen med honom.

Utifrån dom frågorna som FL ställt idag är det något som Abdullah vill kommentera men uppger ingen kommentar. Abdullah och advokaten tillfrågas om det är någon utredningsåtgärd dom önskar utförd i dagsläget men uppger att dom inte i nuläget kan uppge någon sådan utan det är beroende på vad som framkommer i utredningen framöver.

Abdullah visas sedan filmer som även förevisats Milad, en video på Milad där han verkar ligga på sängen i lägenheten och hålla på med ballonger. Abdullah skrattar när han ser den men uppger på fråga att han inte kommer ihåg den.
Abdullah förevisas ytterligare en film på Milad i soffan i vardagsrummet lägenheten men Abdullah har ingen kommentar till denna film.

FL uppger att dom tidigare pratat om att Abdullah hade THC i kroppen och uppget att det var från en THC-vape, varpå Abdullah uppger att det kan varit så, han kommer inte ihåg. Han uppger ingen kommentar om han tagit någon ballong eller lustgas under tiden han var där i lägenheten.

Abdullah tillfrågas om sin inställning till dom aktuella brotten, han förnekar brottet grovt vapenbrott, han förnekar narkotikabrott innehav men erkänner narkotikabrott eget bruk.

Förhöret avslutas klockan 14.31

Hela förhöret finns inspelat på ljudband och finns sparat i systemet i FILIP.

Polisen

Förhör

Signerat av

Signerat datum

Enhet	Diarienr
Region Bergslagen, Grova brott 1 PO Örebro	5000-K436365-23

Hörd person	Personnummer
Joha, Abdullah	20060321-0410

Den hörde är	ID Styrkt	Sätt	Ställning till misstänkt - målsägande - vittne
Misstänkt	Ja	.	

Tolk	Språk

Anledning till förhör / Misstankar som misstänkt har underrättats om	Underrättad om misstanke
Grovt vapenbrott, Fullbordat, Gärningsman	2023-04-16
Anledning till förhör / Misstankar som misstänkt har underrättats om	Underrättad om misstanke
Narkotikabrott, Fullbordat, Gärningsman	2023-04-16
Anledning till förhör / Misstankar som misstänkt har underrättats om	Underrättad om misstanke
Ringa narkotikabrott, Fullbordat, Gärningsman	2023-05-17

Ytterligare information om anledning till förhör
Slutförhör.

Underrättad om 12 § FUK	Underrättad om rätt till försvarare	Godtar den försvarare som rätten förordnar	Försvarare/ombud närvarande
Ja			Ja

Försvarare/ombud önskas
Soren Abbaszadeh.

Förhörsledare	Förhörsdatum	Förhör påbörjat	Förhör avslutat
Lucas Dullaghan	2023-07-17	10:12	10:40

Förhörsplats	Typ av förhör	Förhörssätt
Polisstationen Örebro	RB 23:6	Konceptförhör

Förhörsvittne	Utskrivet av

Berättelse

Förhöret inspelat med ljud (Filip). Följande är en sammanfattning. Samtligt förevisat material för Abdullah under förhöret ingår i FUP.

Abdullah tillfrågas om han vill få sina rättigheter enligt FUK12 upplästa eller om han är medveten om dessa sedan tidigare.
Abdullah får sina rättigheter upplästa.

Abdullah informeras om att polisen i detta ärende har använt sig av hemliga tvångsmedel, hemlig övervakning av kommunikationsutrustning (HÖK) under perioden 230301-230416 avseende hans telefon (tfn.nr samt IMEI).

Abdullah informeras om att misstankarna kvarstår avseende de brottsmisstankar han sedan tidigare är delgiven avseende grovt vapenbrott och narkotikabrott och ringa narkotikabrott.

Misstanken är att du ensam eller tillsammans och i samförstånd med andra gärningspersoner innehaft flera skarpa pistoler samt tillhörande ammunition utan att ha rätt till det. Brottet är att anse som grovt då det varit fråga om flera vapen samt har dessa hanterats i en kriminell miljö och brottet har skett på Örnsköldsgatan 77 i Örebro den 16 april 2023.

Vidare är du misstänkt för narkotikabrott genom att ensam eller tillsammans med andra gärningspersoner innehaft 11,5 gram kokain. Brottet begicks på Örnsköldsgatan 77 i Örebro 2023-04-16

Abdullah delges även misstanke om ringa narkotikabrott, eget bruk. Det hände 16 april 2023 eller en tid dessförinnan i Örebro eller på annan plats i Sverige genom att analysresultat från NFC visar att han är positiv på THC efter ett urinprov.

Abdullah tillfrågas om han inledningsvis har något han själv vill berätta angående de brott han är misstänkt för?
Abdullah tänkte på det han sa om tandborsten. Att hans DNA var på tandborsten var för att han borstade tänderna för att munnen stank för att han inte ätit eller druckit något, på grund av ramadan.

Abdullah informeras att NFC kontrollerat vapnen i beslag och att det är skarpa vapen. Abdullah tillfrågas om han vill berätta något om dessa skarpa vapen? (förevisas analysresultat). Detta innebär att samtliga pistoler som är anträffade går under vapenlagens bestämmelser.
Abdullah har ingen kommentar.

Abdullah delges analysresultat från NFC avseende det vita pulvret som hittas i en plastmugg på gräsmattan där vapnen hittas och där han är delgiven narkotikabrott. Analysresultatet visar att det är 11,5 gram kokain. Abdullah tillfrågas om han har något att kommentera angående kokainet, om han vill berätta något?
Abdullah har ingen kommentar.

Abdullah informeras om analysresultat från NFC avseende diverse kläder som anträffas på adressen gällande att tändsatspartiklar hittats på en två jackor och en tröja. (förevisas analysresultatet) Abdullah ombeds kommentera detta, om han har någon förklaring till det?
Abdullah har ingen kommentar.

Abdullah informeras om att polis hittat ett antal arbetshandskar i lägenheten under soffan i vardagsrummet. Abdullah ombeds berätta vad han vet om dessa handskar?
Abdullah har ingen kommentar.

Abdullah informeras om analysresultat från NFC avseende de handskar som hittas på adressen. Analysresultatet visar att handskar BG43862-3-8 samt -10 samtliga har en mycket stor mängd tändsatspartiklar (grad +3) på sig vilket talat starkt för att de varit i nära anslutning till skjutvapen då det avfyrats eller har varit i kontakt med skjutvapen eller något annat vapenrelaterat t ex. patronhylsor. BG43862-9 och -11 talar varken för- eller emot (grad 0). Abdullah tillfrågas om han kan förklara hur det kommer sig? (förevisas analysresultatet)
Abdullah har ingen kommentar.

Abdullah informeras om analysresultat från NFC avseende de handskarna som hittats på adressen. Analysresultatet visar att Abdullah har DNA i handskarna på flertalet handskar som även har stora mänger tändsatspartiklar. (förevisas analysresultatet) Abdullah ombeds kommentera detta.
Abdullah frågar hur handskarna ser ut. Förevisas -3 av det beslaget. Har ingen kommentar.

Abdullah informeras om att polisen i hans telefon hittat konversationer av intresse för

utredningen (se rapport BG43862-1 Abdullah) där det framgår att Abdullah "kastat tabbar" på baksidan och polisen bankar på och vill in men att "vi kmr inte öppna" mm. Konversationerna påbörjas strax efter 01:00-tiden den 16 april då även Abdullah är i lägenheten. Konversationen är till Marcos Hanna. Abdullah ombeds kommentera detta?
Abdullah har ingen kommentar på något av ovanstående meddelanden.

Abdullah tillfrågas om han vet eller känner en person med namn Simon Yaacoub?
Ingen kommentar.

I Abdullahs mobiltelefon har Polisen anträffat en konversation mellan Abdullah och Simon, där bland annat Simon ber Abdullah skriva till mackan att hämta dom. Abdullah ombeds kommentera detta. (förevisas konversation från rapport).
Abdullah har ingen kommentar. Ingen kommentar heller om vad det är mackan ska hämta. Abdullah vet inte vem mackan är och undrar om polisen vet det.

Abdullah tillfrågas om det är Marcos Hanna som är Mackan.
Ingen kommentar.

Ammunitionen som påträffades är i följande beslagsnummer är skarp enligt undersökning. (visar analysresultat) Abdullah tillfrågas varför det fanns skarp ammunition i lägenheten.
Ingen kommentar.

Abdullah informeras om analysresultat från NFC avseende DNA, en blandning från minst 2 personer på avtryckaren på pistol "BG43888-3:B". En av personerna är Abdullah med Grad +4. Abdullah ombeds kommentera detta.
Abdullah har ingen kommentar. Abdullah har ingen kommentar varför hans DNA fanns där.

Abdullah delges bildjämförelse från bild taget från Abdullahs telefon och foton tagen vid husrannsakan i lägenheten på Örnsköldsgatan 77 den 20 april 2023. (på datorn)
Abdullah har ingen kommentar på om han känner igen bilden eller om gällande om bilden är tagen i aktuell lägenhet.

Abdullah tillfrågas avslutningsvis om det är någon utredningsåtgärd som han eller hans advokat önskar vi ska utföra i samband med denna utredning?
Icke.

Försvararens eventuella frågor
Inga frågor.

Uppläst utan erinran.

Polisen

Förhör

Signerat av

Signerat datum

Enhet	Diarienr
Region Bergslagen, Utredningsjour 1 PO Örebro	5000-K436365-23

Hörd person	Personnummer
Ali, Ayman Mohamed	20041212-3952

Den hörde är	ID Styrkt	Sätt	Ställning till misstänkt - målsägande - vittne
Misstänkt	Ja	Gripen	

Tolk	Språk

Anledning till förhör / Misstankar som misstänkt har underrättats om	Underrättad om misstanke
Grovt vapenbrott, Fullbordat, Gärningsman	2023-04-16
Anledning till förhör / Misstankar som misstänkt har underrättats om	Underrättad om misstanke
Narkotikabrott, Fullbordat, Gärningsman	2023-04-16

Ytterligare information om anledning till förhör

Ayman delges misstanke om grovt vapenbrott genom innehav av skarpladdade vapen med tillhörande ammunition.

Ayman delges misstanke om narkotikabrott genom innehav av kokain av mängd som uppnår normalgraden.

Underrättad om 12 § FUK	Underrättad om rätt till försvarare	Godtar den försvarare som rätten förordnar	Försvarare/ombud närvarande
	Ja		

Försvarare/ombud önskas

Förhörsledare	Förhörsdatum	Förhör påbörjat	Förhör avslutat
Hannes Tiderman	2023-04-16	03:49	03:51

Förhörsplats	Typ av förhör	Förhörssätt
Arresten, Örebro	RB 24:8	Konceptförhör

Förhörsvittne	Utskrivet av

Berättelse

Ayman delges misstanke om grovt vapenbrott genom innehav av skarpladdade vapen med tillhörande ammunition.

Ayman delges misstanke om narkotikabrott genom innehav av kokain av mängd som uppnår normalgraden.

Ayman delges rätten till tystnad i förhöret och övrigt i utredning.

Ayman tillfrågas vilken försvarare han önskar.
Ayman uppger att han önskar den försvarare som han tidigare haft.

Ayman tillfrågas om han vill yttra sig angående misstankarna. Ayman uppger att han inte vill yttra sig utan att prata med sin försvarare först.

Förhörets konceptanteckningar är upplästa och godkända.

Polisen

Förhör

Signerat av

Signerat datum

Enhet	Diarienr
Region Bergslagen, Utredningsjour 1 PO Örebro	5000-K436365-23

Hörd person	Personnummer
Ali, Ayman Mohamed	20041212-3952

Den hörde är	ID Styrkt	Sätt	Ställning till misstänkt - målsägande - vittne
Misstänkt	Ja	Kontrollfrågor	

Tolk	Språk

Anledning till förhör / Misstankar som misstänkt har underrättats om	Underrättad om misstanke
Grovt vapenbrott, Fullbordat, Gärningsman	2023-04-16
Anledning till förhör / Misstankar som misstänkt har underrättats om	Underrättad om misstanke
Narkotikabrott, Fullbordat, Gärningsman	2023-04-16

Ytterligare information om anledning till förhör

Misstänkt för grovt brott mot vapenlagen genom att tillsammans med andra gärningspersoner innehaft flertalet licensbelagda vapen i form av skarpa pistoler samt ammunition utan laglig rätt. Brottet är att anses som grovt med anledning av antalet vapen samt att flertalet vapen var laddade med ammunition. Brottet begicks på Örnsköldsgatan 77 i Örebro 2023-04-16 mellan 00:54 och 01:45.

Misstänkt för narkotikabrott genom att tillsammans med andra gärningspersoner innehaft misstänkt narkotika i form av vitt pulver. Brottet begicks på Örnsköldsgatan 77 i Örebro 2023-04-16 mellan 00:54 och 01:45.

Underrättad om 12 § FUK	Underrättad om rätt till försvarare	Godtar den försvarare som rätten förordnar	Försvarare/ombud närvarande
	Ja		Ja

Försvarare/ombud önskas

Förhörsledare	Förhörsdatum	Förhör påbörjat	Förhör avslutat
Klara Thorsén	2023-04-16	11:40	12:46

Förhörsplats	Typ av förhör	Förhörssätt
Förhörsrum 10	RB 23:6	

Förhörsvittne	Utskrivet av

Involverad personal	Funktion
Sara Lännqvist	Biträdande förhörsledare

Berättelse

Mohammed underrättas enligt förundersökningskungörelsens 12§ om sin rätt till försvarare. Vid förhöret närvarar ***Hanna-Marija Zivojinovic***

Mohammed informeras om sin rätt att få information om förändringar av misstanken samt ta del av utredningsmaterial i den mån det kan ske utan men för förundersökningen.

Mohammed informeras om sin rätt att inte behöva yttra sig över misstanken samt om sin rätt att inte behöva medverka till utredningen om sin egen skuld.

Förstår du dina rättigheter?
Ja

Misstänkt för grovt brott mot vapenlagen genom att tillsammans med andra gärningspersoner innehaft flertalet licensbelagda vapen i form av skarpa pistoler samt ammunition utan laglig rätt. Brottet är att anses som grovt med anledning av antalet vapen samt att flertalet vapen var laddade med ammunition. Brottet begicks på Örnsköldsgatan 77 i Örebro 2023-04-16 mellan 00:54 och 01:45.

Förstår du brottsmisstanken?
Ja

Misstänkt för narkotikabrott genom att tillsammans med andra gärningspersoner innehaft misstänkt narkotika i form av vitt pulver. Brottet begicks på Örnsköldsgatan 77 i Örebro 2023-04-16 mellan 00:54 och 01:45.

Förstår du brottsmisstanken?
Ja

Vad gjorde du kvällen och natten 2023-04-16?
Låg och sov.

Vart sov du?
Adressen som du sa

Vad gjorde du innan du sov?
Jag la mig och höll på med min telefon.

Vilken tid la du dig?
Minns inte vid 21. Kan vara 22 också

Vad gjorde du på Örnsköldsgatan 77?
Det är inte mer än att jag bodde på HVB. Jag behövde någon stans att sova. Rymde från hvb. Sovit runt på olika sällen och hamnade där.

När rymde du?
Påsk. Vet inte vilken dag.

När kom du dit?
Minns inte. Inte vait där länge.

Hur länge?
Några dagar. 3-4 kanske

Hu hamnade du i den lägenheten?
Behövde någonstans att sova.

Hur kom du in i lägenheten?
Gick bara in i lägenheten.

Var det upplåst?
Jag var i lägenheten. Det är komplicerat du förvirrar mig med mina frågor.

Känner du någon som bor i lägenheten?

ingen kommentar

Vem är det som bor i lägenheten?
Ingen kommentar

Hur såg det ut där inne när du kom dit?
Sov där, var på rymmen. Brydde mig inte, så länge jag inte sov ute.
Sovrummet där jag sov var ett normalt sovrum.

Hur såg sovrummet ur?
En dubbelsäng, en garderob, svart, la mina kläder där.

Var det bara dina kläder?
Mina kläder låg i svart lägre byrå. En dress och ett par skor låg på en vit garderob framför sängen.

Hur stor är lägenheten?
Ingen aning

Vilka delar av lägenheten vistades du i?
Sovrummet, toaletten. Resten vet jag inte.

Hade du tillgång till hela lägenheten?
Ingen kommentar

Hallen?
Ja, det var där jag kom ut när poliserna kom in. Alla dörrar i lägenhet leder mot hallen.

Vardagsrummet?
Ingen kommentar

Finns det fler sovrum?
Vet inte. Ville ha någonstans att sova. Kollade inte runt.

Köket?
Ingen kommentar

Vilka mer har varit i lägenheten?
Ingen kommentar. Känner inte alla, sov bara där

"Känner inte alla", vilka menar du då?
Ingen kommentar

Vilka var där under natten?
11:54 Mohammed begär paus i förhöret för att prata med försvararen

12:04 förhöret återupptas

Vilka var där under natten?
Ingen kommentar

De som var i lägenheten under kvällen. Var alla där hela tiden? Eller var det någon som lämnade?
Önskar att jag kunde säga mer. Var inte så fokuseras. Folk som kom och gick. Jag behövde

någonstans att sova. Jag brydde mig inte. Ville bara sova.

De som kom och gick, du vet inte vilka det var?
Nej

Var det första gången du var på Örnsköldsgatan 77?
Ja det var första gången. Varit där i 3-4 dagar. Kanske 5 dagar.

Har du bara varit i lägenheten eller någon annanstans?
Gick ut en gång.

Vart gick du då?
Tog en liten promenad

Är du bekant med området?
Nej. Tror jag gick igår. Tog preomenden igår, minns inte vilken tid.

När på dygnet?
18-19 tiden. Solen höll på att gå ner.

Om jag uppfattat rätt har du var i lägenheten från att du kom tillbaka från promenaden vid 19 till polisen kom?
Ja

Vem bor i lägenhet 1302 på Örnsköldsgatan 77?
Nej jag vet inte

Vilka har tillgång till lägenheten?
Jag vet inte. Ville bara sova. Ställde inte så många frågor.

Har du varit i Örebro tidigare?
Nej jag har åkt förbi men inte stannat.

Känner du någon här?
Några tjejer och de har killvänner som jag lärt känna lite.

Vilka är dom du känner i Örebro?
Ingen kommentar

Hur känner du de andra som befann sig i lägenheten?
Känner inte. Jag ville bara sova.

Du har alltså varit i lägenheten i 3-5 dagar och knappt lämnat lägenheten men du känner ingen där?
Känner och känner. Hälsade på någon men var bara tacksam att jag hade någonstans att sova.

Varför kom polisen till Örnsköldsgatan 77?
Jag har ingen aning

Enligt händelserapporten kom uppgifter från en inringare var det högt ljud från lägenheten. Vad gjorde ni där inne?
Jag vet inte, jag var själv i det rummet jag var i.

Vad hörde du för ljud från lägenheten?

Jag kan inte fokusera på två saker. Jag sov, eller jag halvsov.

Så du reagerade inte på att det var högt ljud i lägenheten?
Nej

Varför reagerade folk på att det lät högt?
Jag vet inte. Kanske tvn va på för högt.

När du gick o la dig hur många andra var i lägenheten då?
Jag vet inte. Jag var själv i rummet. Min dörr var stängd. Hade inte koll på hur många som gick in och ut ur lägenheten.

Hade ni fest?
Nej, jag vet inte. Skulle inte påstå det. Som jag sa. Jag var i sovrummet, skulle inte påstå att det var fest, hade vaknat

Drack någon alkohol?
Skulle inte påstå det men har ingen aning. Var i sovrummet.

Brukade ni narkotika eller annat berusningsmedel som lustgas?
Ingen kommentar

Fanns det narkotika i lägenheten?
Ingen kommentar

Fanns det vapen i lägenheten?
Ingen kommentar

Hur kom det sig att ni inte öppnade dörren när polisen knackade på?
Hur ska jag veta. Jag var inne i ett rum.

Hörde du att polisen knackade på dörren?
Nej, skulle inte påstå det.

Är det att tolka som ja, nej eller inte vet?
Jag sov.

Så du reagerade inte att någon knackade på dörren?
nej

Vad gjorde du under den tiden från att polisen knackade på dörren första gången tills att de kom in i lägenheten?
Det här är vad jag kommer ihåg.
Jag sov. Hörde vara "BOOM polis polis, kom ut."
När jag kom ut sa de bara att jag skulle med dom. Det tog mig till stationen och nu är jag här.

Vart i lägenhet befann du dig när polisen kom in i lägenheten?
Sovrummet

Vad gjorde de andra?
Jag var den sista som kom ut så vet inte vad som hänt med någon annan. Var den sista som åkte i polisbilen.

Hur var lamporna? Tända eller släckta?

Tänkte inte så mycket på det. Rummet jag a i var släckt.

Var det någon som tände eller släckte när polisen knackade på?
Inte något jag la märke till. Min dörr var stängd och lampa var släckt.

Hur var fönsterna?
Ingen aning. De var stängda i sovrummet jag vet i

Fördragna?
Jag vet inte de andra rummen. De var gardiner och persinner.

De andra fönsterna i lägenheten öppna eller stängda?
Ingen aning

Har någon öppnat eller stängt en dörr eller ett fönster när polisen knackade på?
Nej

Polis i patrullen som knackar på dörren till lägenhet 1302 skriver i PM att hör denne hör genom dörren hur någon smäller igen en dörr eller ett fönster i lägenheten efter att de tillkännager att de är poliser. Vad kan du berätta om det?
Nej. Jag vet inte vem det var.

Men det var någon som stängde igen en dörr eller fönster?
Försvararen avbryter förhöret och tycket att förhörsledaren ställer spekulativa frågor som förvirrar klienten.

Förhörsledaren förklarar att anledningen till att man frågar är följande:

Samma polis går sedan ut från trapphuset ut på baksidan av huset och rakt nedanför fönstret tillhörande lägenhet 1302 anträffas fyra pistoler, två plastpåsar med patroner, en lös kolvsida samt en plastmugg med misstänkt narkotika på gräsmattan. Kommentar?
Jag sov. Ingen kommentar. Jag sov, har inte märkt någonting.

Samma polis noterar att flera av vapnen är nedtryckta i marken. Och man misstänker att de kastats ut från lägenhet 1302. Kommentar?
Inga kommentarer

Bredvid vapnen anträffas två plastpåsar med ammunition på gräsmattan. Kommentar?
Ingen kommentar

Bredvid vapnen och ammunitionen på gräsmattan anträffas en röd plastmugg med misstänkt narkotika i. Kommentar?
Ingen kommentar

Vet du om det fanns något olagligt inne lägenheten?
Om det fanns hade jag såklart inte varit där. För det är olagligt ju.

Inne i lägenheten, i ett skåp i hallen anträffas magasin med ammunition. Kommentar?
Nej

Inställning till grovt brott mot vapenlagen?
Förnekar

Inställning till narkotikabrott genom innehav?

Förnekar.

Inga frågor från försvararen

Uppläst utan erinran

Polisen

Förhör

Signerat av

Signerat datum

Enhet	Diarienr
Region Bergslagen, Grova brott 1 PO Örebro	5000-K436365-23

Hörd person	Personnummer
Ali, Ayman Mohamed	20041212-3952

Den hörde är	ID Styrkt	Ställning till misstänkt - målsägande - vittne
Misstänkt	Nej	

Tolk	Språk

Anledning till förhör / Misstankar som misstänkt har underrättats om	Underrättad om misstanke
Grovt vapenbrott, Fullbordat, Gärningsman	2023-04-16

Ytterligare information om anledning till förhör

Ayman Ali har ensam eller tillsammans och i samförstånd med andra gärningspersoner innehaft flera skarpa pistoler samt tillhörande ammunition utan att ha rätt till det. Brottet är att anse som grovt då det varit fråga om flera vapen samt har dessa hanterats i en kriminell miljö.

Underrättad om 12 § FUK	Underrättad om rätt till försvarare	Godtar den försvarare som rätten förordnar	Försvarare/ombud närvarande
	Ja		

Försvarare/ombud önskas

Advokat Hanna-Marija Zivojinvic närvarar via video-länk.

Förhörsledare	Förhörsdatum	Förhör påbörjat	Förhör avslutat
Jörgen Eriksson	2023-05-09	12:45	12:59

Förhörsplats	Typ av förhör	Förhörssätt
Häktet Hinseberg	RB 23:6	

Förhörsvittne	Utskrivet av
Huss, Johanna	

Berättelse

FL1 = Jörgen Eriksson
FL2 = Johanna Huss
MT = Misstänkt Ayman Ali
ADV: Advokat Hanna-Marija

Ayman uppger först att han vill tillägga en sak från det första förhöret och det är att i huset där han va, så kan han ha haft en handske på sig, det är bara det han vill säga.

Ayman tillfrågas kring att han också tidigare informerats om sina rättigheter i samband med förhör och han uppger att han är införstådd med dessa.

Ayman får frågan vad han gjort efter att han rymde från HVB-hemmet, mellan den 7 april och 16 april när han greps varpå Ayman uppger att under den tiden så var han på rymmen och ville inte åka in igen och han sov och till slut hamnade han på den här platsen.

Ayman tillfrågas kring att han i sitt tidigare förhör sa att han befunnit sig på Örnsköldsgatan i 3-4 dagar, kanske 5 och får frågan om det stämmer och han uppger om han sagt så i sitt första förhör så stämmer det.

På frågan vart han varit tidigare så uppger han ingen kommentar.

Ayman har tidigare uppgett att han behövde någonstans att sova och att han därefter hamnade i den lägenheten han greps, kan han berätta något mer om hur det gick till?
Ayman uppger att det är enkelt, som han sa, han behövde någonstans att sova och han hamnade där.

Fick han hjälp att komma till lägenheten?
Nej, han rymde, det var hans problem, han sov på olika platser och det är det.

Det FL undrar över är hur han hamnade just i denna lägenhet?
Ingen kommentar uppger Aymabn.

På frågan hur han känner dom andra personerna i som befann sig i lägenheten uppger han att han inte känner inte någon sådär.

På frågan kring att en av dom gripna personerna heter Milad Safdari så frågas han om han känner honom på något sätt och uppger ingen kommentar bara, han behövde bara någonstans att sova och det är det.

FL kan se att Ayman la till en kontakt vid namn Milad på Snapchat 2023-04-10, vad kan han säga om det?
Ja, men han har ingen kommentar om det är samma person uppger Ayman

På frågan om att det fnns ju lite noteringar om kontakt via Snapchat mellan honom och Milad den 13 och 15 april, så uppger Ayman, Mmm, ingen kommentar.

FL ser också att det finns lite uppkopplingar via bluetooth på hans telefon också mot Milads Airpods varpå han tillfrågas om det är samma Milad som befann sig i lägenheten?
Ingen kommentar uppger Ayman men det där med airpods, Ayman var i lägenheten och han kan av misstag tagit någons annan airpods, han kanske bara behövde några lurar så kanske så.

Fl frågar då kring att man kan se i hans telefon att han haft kontakt den 13 april med en Marcos Hanna och på frågan hur han känner honon uppger han ingen kommentar.
Advokaten frågar här om namnet på personen och det förtydligas att det är en Marcos Hanna.

FL uppger att han vet en person som heter Marcos Hanna som bor i Örebro och undrar om det var via honom som han fick tillgång till lägenheten varpå Ayman uppger ingen kommentar.

Ayman informeras om att polisen har ju som han förstår nu tittat i hans telefon och positioneringar i hans telefon tyder på att han har befunnit dig i Örebro redan från den 8 april, alltså dagen efter han rymmer från HVB-hemmet varpå han uppger ingen kommentar.

Positioneringarna visar ju på att han befunnit dig vid vid Örnsköldsgatan 77 redan den 8 april, den adressen där han greps varpå han uppger att han behövde någonstans att sova.

FL uppger ju då att det skulle vara att han varit där i åtta dagar och inte som han sa tidigarevarpå Ayman uppger ingen kommentar.

FL såg på hans Snapchat att han haft en del kontakt med en person med användarnamn mkefo, där angivet displaynamn är Mero, kan Ayman säga något mer om honom?
Det där är en vän, Mero uppger Ayman och undrar vad han har med detta att göra?

FL uppger att dom verkar känna varandra bra, dom har skickat massa meddelanden förut.
Ayman uppger att det är en gammal vän, han hälsade på honom och så bara.

På frågan om Ayman kan svara på varför Mero skickar honom screenshots om nyheter kring en misstänkt skottlossning i Örebro? En skottlossning som faktiskt skedde den 9 april.
Ayman uppger att det är så man gör, man skickar nyheter till varandra, han koller på mycket nyheter. Det är så man får veta grejor, han var på rymmen, han kan inte kolla på tv eller prata så. Han försökte bara sova och så, han var orolig för mig.

PÅ frågan om Mero visste att Ayman var i Örebro uppger han ingen kommentar, han har inget med detta att göra.

Ayman och advokaten förevisas den screenshot som skickats till honom och tillfrågas varför Mero skickar denna till honom?
Ayman uppger att han är intresserad av nyheter, det kan hända saker i Stockholm, vartsomhelst, han skickar det till honom och Ayman skickar saker till honom, det är bara så, dom brukar skicka sådana saker till varandra, det är normalt. Alla har en speciell vänskap, dom pratar om politik och så, det där är bara ett sammanträffade, inger mer kommentar än så.

En annan fråga, Polisen har ju hittat en hel del vapen och ammunition, kommer det finnas något DNA eller fingeravtryck på dessa beslag från Ayman varpå han uppger ingen kommentar.

Ayman uppger däremot att det kan finnas handskar kan ha haft på sig.

På följdfrågan om vad det är för handskar, när han använt dom och i vilket samband han använt dom uppger han ingen kommentar. Ayman har sagt det han vill säga och nu vill han inte säga mer.

Det han uppgav i första förhöret samt det han tillagt idag är det som stämmer.
I övrigt är det inget som han vill tillägga, är det något som han glömt så återkommer han om det.

På frågan hur han tog sig till Örebro har han ingen kommentar.

Advokaten har inga frågor heller.

Hela förhöret finns inspelat på ljudband och finns i FILIP.

20:40 12

Misstänkt skottlossning i Oxhagen: ”Ser flera som springer från platsen”

UPPDATERAD IDAG 20:07 PUBLICERAD IDAG 19:55

Polisen larmades till Oxhagen på söndagseftermiddagen om en skottllossningn. På platsen har man hittat tomhylsor men ingen person är skadad.
– Vi har inte hittat någon misstänkt eller målsägande men det är ett pågående ärende, säger vakthavande Olle Lund.

Det var strax före klockan 18 på söndagen som polisen larmades om en skottlossning i Oxhagen.

– Ett vittne ser hur en eller flera personer skjuter mot en gruppering som sen springer från platsen, säger Olle Lund.

Polisen har hittat brottsplatsen och har även hittat tomhylsor, men det är oklart exakt hur många.

Man har inte hittat någon person som har skadats och det finns i nuläget ingen misstänkt. Polisen har spärrat av platsen och kommer genomföra en teknisk undersökning under kvällen

svt.se

Polisen

Förhör

Förhör 4

Signerat av

Signerat datum

Enhet	Diarienr
Region Bergslagen, Grova brott 1 PO Örebro	5000-K436365-23

Hörd person	Personnummer
Ali, Ayman Mohamed	20041212-3952

Den hörde är	ID Styrkt	Ställning till misstänkt - målsägande - vittne
Misstänkt	Nej	

Tolk	Språk

Ytterligare information om anledning till förhör	Underrättad om misstanke
Kompletterande misstankeförhör med anledning av de misstankar han sedan tidigare är delgiven samt delgivning av ny brottsmisstanke ang ringa narkotikabrott, eget bruk	

Underrättad om 12 § FUK	Underrättad om rätt till försvarare	Godtar den försvarare som rätten förordnar	Försvarare/ombud närvarande
Ja			Ja

Försvarare/ombud önskas
Hanna-Marija Zivojinvic

Förhörsledare	Förhörsdatum	Förhör påbörjat	Förhör avslutat
Lars-Olof Lindberg	2023-06-30	10:30	11:03

Förhörsplats	Typ av förhör	Förhörssätt
Häktet Hinseberg	RB 23:6	

Förhörsvittne	Utskrivet av

Involverad personal	Funktion
Anders Kämpenberg	Biträdande förhörsledare

Berättelse

Förhöret inspelat med ljud (Filip). Följande är en sammanfattning. Samtligt förevisat material för Ayman under förhöret ingår i FUP.

Aymans svar skrivs med ***fet och kursiv text.***

Ayman tillfrågas om han ånyo vill få sina rättigheter enligt FUK12 upplästa eller om han är medveten om dessa sedan tidigare?

Ayman uppger att han har fått sina rättigheter tidigare och att de inte behöver läsas upp igen.

Ayman informeras om att misstankarna kvarstår avseende de brottsmisstankar han sedan tidigare är delgiven avseende grovt vapenbrott och narkotikabrott med ny gärningsbeskrivning enligt nedan:

Misstanken är att du ensam eller tillsammans och i samförstånd med andra gärningspersoner innehaft flera skarpa pistoler samt tillhörande ammunition utan att ha rätt till det. Brottet är att anse som grovt då det varit fråga om flera vapen samt har dessa hanterats i en kriminell miljö och brottet har skett på Örnsköldsgatan 77 i Örebro den 16 april 2023.

Vidare är du misstänkt för narkotikabrott genom att ensam eller tillsammans med andra

gärningspersoner innehaft 11,5 gram kokain. Brottet begicks på Örnsköldsgatan 77 i Örebro 2023-04-16.

Ayman tillfrågas om hans inställning, om han erkänner eller förnekar brott?

Ayman uppger att han förnekar brott.

Ayman delges även misstanke om ringa narkotikabrott, eget bruk. Det hände 16 april 2023 eller en tid dessförinnan i Örebro eller på annan plats i Sverige genom att analysresultat från NFC visar att han är positiv på THC efter ett urinprov (förevisas analysresultat).
Ayman tillfrågas om han utifrån analysresultatet erkänner eller förnekar brott i denna del?

Ayman svarar ingen kommentar.

Har du någon förklaring till att du har THC i urinen?

Ayman svarar ingen kommentar.

Ayman tillfrågas om han inledningsvis har något som han själv vill berätta angående de brott han är misstänkt för?

Ayman vill inte delge något.

Ayman informeras om att han i förra förhöret själv ville berätta om att han kan ha haft en handske på sig. Ali tillfrågas om han kan berätta om den handsken och varför han kan ha haft den?

Ayman uppger att han har sagt att han hade med sig kläder, handskar och skor. Det måste ha varit ett missförstånd.

Vad var det för handskar?

Ayman uppger att han hade med sig arbetshandskar för att han fryser om händerna, Ayman minns inte färgen.

Vad hade du för kläder med dig?

Ayman uppger att de var i sovrummet. Jag hade olika typer av kläder med mig. Ni kan visa mig bilder så kan jag peka ut dom.

Ayman informeras att NFC kontrollerat vapnen i beslag och att det är skarpa vapen. Ali tillfrågas om han vill berätta något om dessa skarpa vapen? (förevisas analysresultat)

Ayman svarar nej.

Ayman delges analysresultat från NFC avseende det vita pulvret som hittas i en plastmugg på gräsmattan där vapnen hittas och där han är delgiven narkotikabrott. Analysresultatet visar att det är 11,5 gram kokain. Ayman tillfrågas om han har något att kommentera angående kokainet, om han vill berätta något? (förevisas analysresultat)

Ayman svarar nej.

Ayman informeras om DNA-träffar och fingeravtryck hittade i lägenheten (förevisas

analysresultat). Ayman tillfrågas om han har något att berätta i denna del?

Ayman svarar nej.

Ayman tillfrågas hur det kommer sig att vi hittar hans DNA på en burk med rostskyddsmedel?

Ayman svarar ingen kommentar.

Ayman tillfrågas om när han kom till Örebro och lägenheten på Örnsköldsgatan?

Ayman hänvisar till sitt tidigare svar i förhör. Han minns det som han har sagt 4-6 dagar vid tidigare förhör.

Ayman förevisas rapport Frekvensanalys av positioneringar som visar att hans telefon har uppkopplingar mot telemast som teoretiskt täcker Örnsköldsgatan från den 8 april till den 15 april vilket tyder på att han varit vid adressen 8-9 dagar före det att han grips och inte 3-5 dagar som han tidigare uppgivit. Ayman tillfrågas om han kan förklara detta? (Informeras även om att han ju rymde den 7 april)

Ayman vill använda sin rätt att vara tyst.

Ayman informeras om att vi i Milads telefon hittat en film som visar två av vapnen på Örnsköldsgatan.
Film skapad 12 april (förevisas stillbild från film samt koppling till lägenheten - se rapport). Eftersom vi påstår att Ayman då varit på adressen den 12 april enligt frekvensanalysen tillfrågas Ayman om hans vetskap om både film och de vapen som syns på filmen?
Ayman svarar ingen kommentar.

Ayman informeras även om att vi i hittat en film Milads telefon (förevisas film) och tillfrågas om det är han som syns tillsammans med Abdullah Joha i en soffa?

Ayman svarar ingen kommentar.

Ayman informeras om analysresultat från NFC avseende de handskar som hittas på adressen. Analysresultatet visar att handskar BG43862-3-8 samt -10 samtliga har en mycket stor mängd tändsatspartiklar (grad +3) på sig vilket talat starkt för att de varit i nära anslutning till skjutvapen då det avfyrats eller har varit i kontakt med skjutvapen eller något annat vapenrelaterat t ex. patronhylsor. BG43862-9 och -11 talar varken för- eller emot (grad 0). Ayman tillfrågas om han kan förklara hur det kommer sig?

Ayman svarar inte på frågan.

Ayman informeras om analysresultat från NFC avseende diverse kläder som anträffas på adressen gällande att tändsatspartiklar hittats på en två jackor och en tröja. Ayman ombeds kommentera detta, om han har någon förklaring till det?

Ayman svarar inte på frågan.

Ayman informeras om att han i tidigare förhör uppgivit att han sovit under natten och tills dess att polisen kommer till adressen. Ayman informeras vidare om att vi via hans Healthapp kan se att hans telefon mellan 01.00 och 02:00 rör på sig och registrerar totalt 25 steg med ett

avstånd på 20,1 meter. Ayman ombeds förklara hur det kommer sig? (förevisas rapport telefontömning)

Ayman svarar inte på frågan.

Ayman tillfrågas avslutningsvis om det är någon utredningsåtgärd som han eller hans advokat önskar vi ska utföra i samband med denna utredning?

Ayman och försvararen svarar att de vill invänta hela förundersökningen.

Inga frågor från försvarare.

Uppläst och godkänt

Polisen

Förhör

Signerat av

Signerat datum

Enhet	Diarienr
Region Bergslagen, Grova brott 1 PO Örebro	5000-K436365-23

Hörd person	Personnummer
Ali, Ayman Mohamed	20041212-3952

Den hörde är	ID Styrkt	Sätt	Ställning till misstänkt - målsägande - vittne
Misstänkt	Ja	Frihetsberövad.	

Tolk	Språk

Anledning till förhör / Misstankar som misstänkt har underrättats om	Underrättad om misstanke
Grovt vapenbrott, Fullbordat, Gärningsman	2023-04-16
Anledning till förhör / Misstankar som misstänkt har underrättats om	Underrättad om misstanke
Narkotikabrott, Fullbordat, Gärningsman	2023-04-16
Anledning till förhör / Misstankar som misstänkt har underrättats om	Underrättad om misstanke
Ringa narkotikabrott, Fullbordat, Gärningsman	2023-07-03

Ytterligare information om anledning till förhör
Kompletterande förhör angående de misstankar han sedan tidigare är delgiven

Underrättad om 12 § FUK	Underrättad om rätt till försvarare	Godtar den försvarare som rätten förordnar	Försvarare/ombud närvarande
Ja			Ja

Försvarare/ombud önskas
Hanna-Marija Zivojinvic

Förhörsledare	Förhörsdatum	Förhör påbörjat	Förhör avslutat
Lucas Dullaghan	2023-07-17	13:53	14:17

Förhörsplats	Typ av förhör	Förhörssätt
Häktet Hinsberg	RB 23:6	

Förhörsvittne	Utskrivet av

Berättelse

Förhöret inspelat med ljud (Filip). Nedan är en sammanfattning.

Samtligt material som förevisas Ayman ingår i FUP.

Ayman informeras om att polisen i detta ärende har använt sig av hemliga tvångsmedel, hemlig övervakning av kommunikationsutrustning (HÖK) under perioden 230301-230416 avseende hans telefoner (tfn.nr samt IMEI).

Ayman tillfrågas om han ånyo vill ha sina rättigheter upplästa eller om han är medveten om dessa sedan tidigare förhör
Ayman uppger att han förstår sina rättigheter.

Ayman informeras om att de misstankar han sedan tidigare är delgiven kvarstår och tillfrågas om han har något som han själv vill berätta inledningsvis?
Ayman förstår misstanken.

Ayman informeras om att polis vid husrannsakan hittat ytterligare en telefon BG43862-12 som anträffades i vardagsrum på vardagsrumsbord, höger på bordet. Telefonen kan vi knyta till Ayman (förevisas rapport). Ayman ombeds berätta om denna telefonen?

Ayman säger inte så mycket. Han vill inte säga något.

Ayman förevisas bilder från husrannsakan (visa lämpliga bilder från Filip) och tillfrågas vilka av plaggen som förevisas som tillhör Ayman?
Ayman uppger att han har helt svarta skor. Ej märket nike eller armani.

58543-3 – ej sån racing jacka. Har helsvart. Vet ej märket.
58543-4 Haglöfs – ej Aymans.
58543-6 Nike – Ayman vet ej om han hade med sig en sån där. Osäker.
58543-7 (otydligt dock och ny bild behövs) Ayman har kläder i byrålådan men de kläderna på byrån är inte hans.

Hugo boss grejer i vita garderoben. Air force one vita skor nike. Hugo boss blåa skor ska Ayman ha där.

Ayman informeras om att polisen i Abdullah Johas telefon hittat konversationer av intresse för utredningen (se rapport BG43862-1 Abdullah) där det bland annat framgår att Abdullah "kastat tabbar" på baksidan och polisen bankar på och vill in men att "vi kmr inte öppna" mm. Konversationerna påbörjas strax efter 01:00-tiden den 16 april då även Ayman är i lägenheten. Ayman ombeds kommentera detta mot bakgrund av att han i förhör uppgivit att han sov när polisen kommer dit? S10-21.
Ayman har ingen kommentar. Minnesbilden idag är inte klar.

Ayman informeras om att vi i Milads telefon hittat konversationer som sammantaget gör att vi påstår att i vart fall Milad varit vaken strax före det att polisen kommer (konversation han har med "Petery4acoub"). Ayman ombeds kommentera konversationen utifrån hans egna uppgifter om att han sovit (se bilaga till rapport Milad Safdari).
Ayman har ingen kommentar.

Ayman delges ytterligare en bilaga till rapporten från Milads telefontömning angående en annan konversation Milad har med "LUAB7" där han i ett meddelande skriver "E Aina nu" bara minuter före det att polisen kommer in i lägenheten. Ayman ombeds kommentera det? (se bilaga till rapport Milad Safdari)
Ayman har ingen kommentar.

Ayman informeras om analysresultat från NFC avseende brukarDNA i de anträffade handskarna där det framgår att Aymans DNA har hittats i tre av handskarna (BG43862-3,4.5). Handskar som dessutom har tändsatspartiklar på sig. Ayman ombeds förklara hur det kommer sig mot bakgrund av att Ayman i tidigare förhör uppgivit att han hade arbetshandskar? (förevisas analysresultatet)
Ayman vill hänvisa till sitt förra svar.

Ayman tillfrågas varför det är tändsatspartiklar på handskar han haft på sig.
Ayman hänvisar till sitt förra svar.

Ammunitionen som påträffades i och utanför lägenheten är skarp enligt undersökning. (visar analysresultat) *Ayman har ingenting att säga om det.* Han tillfrågas varför de hade skarp ammunition i lägenheten.
Ayman har inget att säga om det heller.

Ayman informeras om analysresultat från NFC avseende jacka (BG58543-7) där det framgår att Aymans DNA har hittats i kragen.
Behöver en bättre bild. Så han kan uttala sig.

Försvararens frågor
Inga.

Uppläst utan erinran.

Polisen

Bilaga - Skäligen misstänkt

Enhet	Diarienr
Region Bergslagen, Grova brott 1 PO Örebro	5000-K436365-23

Skäligen misstänkt person	Personnr
Ali, Ayman Mohamed	20041212-3952

Identifierad	Kontrollsätt	Kommentar
Ja	Dataslagning	Kontrollfrågor

Misstankeuppgift

Rubricering	Händelse inträffad	Brottskod(Misstanke)
Grovt vapenbrott	2023-04-16 00:54 - 2023-04-16 01:45	

Brottsplatsadress	Områdeskod
Örnsköldsgatan 77	1040030080400000

Brottsmisstankenr	Diarienr
POD50-BM2023-1694041353-8K	5000-K436365-23

Status	Brottskod	Brottsbeskrivning
FU/Utredning pågår	4128	Grovt vapenbrott

Misstänkt har delgivits information om att förenklad delgivning kan komma att användas av polis och tingsrätt (skriftligt överlämnad vid ett personligt sammanträffande).

Misstänkt har delgivits information om att tillgänglighetsdelgivning kan komma att användas av tingsrätt (skriftligt överlämnad vid ett personligt sammanträffande).

Underrättelse om misstanke	Underrättad om 12 § FUK	Informerad om möjlighet till strafflindring (FUK 12c)
2023-04-16	Ja	Ja

Beslutsdatum misstankebeslut	Beslutsfattare misstankebeslut
2023-04-16	Lundkvist, Johannes

Misstankeuppgift

Rubricering	Händelse inträffad	Brottskod(Misstanke)
Narkotikabrott	2023-04-16 00:54 - 2023-04-16 01:45	

Brottsplatsadress	Områdeskod
Örnsköldsgatan 77	1040030080400000

Brottsmisstankenr	Diarienr
POD50-BM2023-1694043150-8C	5000-K436365-23

Status	Brottskod	Brottsbeskrivning
FU/Utredning pågår	5010	Narkotikabrott

Misstänkt har delgivits information om att förenklad delgivning kan komma att användas av polis och tingsrätt (skriftligt överlämnad vid ett personligt sammanträffande).

Misstänkt har delgivits information om att tillgänglighetsdelgivning kan komma att användas av tingsrätt (skriftligt överlämnad vid ett personligt sammanträffande).

Underrättelse om misstanke	Underrättad om 12 § FUK	Informerad om möjlighet till strafflindring (FUK 12c)
2023-04-16	Ja	

Beslutsdatum misstankebeslut	Beslutsfattare misstankebeslut
2023-04-16	Lundkvist, Johannes

Misstankeuppgift

Rubricering	Händelse inträffad	Brottskod(Misstanke)
Ringa narkotikabrott	2023-04-16 00:54 - 2023-04-16 01:45	

Brottsplatsadress	Områdeskod
Örnsköldsgatan 77	1040030080400000

Brottsmisstankenr	Diarienr
POD50-BM2023-1716045567-8Z	5000-K436365-23

Status	Brottskod	Brottsbeskrivning
FU/Utredning pågår	5011	Ringa narkotikabrott

Misstänkt har delgivits information om att förenklad delgivning kan komma att användas av polis och tingsrätt (skriftligt överlämnad vid ett personligt sammanträffande).

Misstänkt har delgivits information om att tillgänglighetsdelgivning kan komma att användas av tingsrätt (skriftligt överlämnad vid ett personligt sammanträffande).

Underrättelse om misstanke	Underrättad om 12 § FUK	Informerad om möjlighet till strafflindring (FUK 12c)
2023-07-03	Ja	
Beslutsdatum misstankebeslut	**Beslutsfattare misstankebeslut**	
2023-05-15	Anderson, Elisabeth	

Polisen

Bilaga - Skäligen misstänkt

Enhet	Diarienr
Region Bergslagen, Grova brott 1 PO Örebro	5000-K436365-23

Skäligen misstänkt person	Personnr
Joha, Abdullah	20060321-0410

Identifierad	Kontrollsätt	Kommentar
Ja	Dataslagning	Foto i RES

Misstankeuppgift

Rubricering	Händelse inträffad	Brottskod(Misstanke)
Grovt vapenbrott	2023-04-16 00:54 - 2023-04-16 01:45	

Brottsplatsadress	Områdeskod
Örnsköldsgatan 77	1040030080400000

Brottsmisstankenr	Diarienr
POD50-BM2023-1694041236-8M	5000-K436365-23

Status	Brottskod	Brottsbeskrivning
FU/Utredning pågår	4128	Grovt vapenbrott

Misstänkt har delgivits information om att förenklad delgivning kan komma att användas av polis och tingsrätt (skriftligt överlämnad vid ett personligt sammanträffande).

Misstänkt har delgivits information om att tillgänglighetsdelgivning kan komma att användas av tingsrätt (skriftligt överlämnad vid ett personligt sammanträffande).

Underrättelse om misstanke	Underrättad om 12 § FUK	Informerad om möjlighet till strafflindring (FUK 12c)
2023-04-16	Ja	Ja

Beslutsdatum misstankebeslut	Beslutsfattare misstankebeslut
2023-04-16	Lundkvist, Johannes

Misstankeuppgift

Rubricering	Händelse inträffad	Brottskod(Misstanke)
Narkotikabrott	2023-04-16 00:54 - 2023-04-16 01:45	

Brottsplatsadress	Områdeskod
Örnsköldsgatan 77	1040030080400000

Brottsmisstankenr	Diarienr
POD50-BM2023-1694043186-8R	5000-K436365-23

Status	Brottskod	Brottsbeskrivning
FU/Utredning pågår	5010	Narkotikabrott

Misstänkt har delgivits information om att förenklad delgivning kan komma att användas av polis och tingsrätt (skriftligt överlämnad vid ett personligt sammanträffande).

Misstänkt har delgivits information om att tillgänglighetsdelgivning kan komma att användas av tingsrätt (skriftligt överlämnad vid ett personligt sammanträffande).

Underrättelse om misstanke	Underrättad om 12 § FUK	Informerad om möjlighet till strafflindring (FUK 12c)
2023-04-16	Ja	Ja

Beslutsdatum misstankebeslut	Beslutsfattare misstankebeslut
2023-04-16	Lundkvist, Johannes

Misstankeuppgift

Rubricering	Händelse inträffad	Brottskod(Misstanke)
Ringa narkotikabrott	2023-04-16 00:54 - 2023-04-16 01:45	

Brottsplatsadress	Områdeskod
Örnsköldsgatan 77	1040030080400000

Brottsmisstankenr	Diarienr
POD50-BM2023-1716041925-8V	5000-K436365-23

Status	Brottskod	Brottsbeskrivning
FU/Utredning pågår	5011	Ringa narkotikabrott

Misstänkt har delgivits information om att förenklad delgivning kan komma att användas av polis och tingsrätt (skriftligt överlämnad vid ett personligt sammanträffande).

Misstänkt har delgivits information om att tillgänglighetsdelgivning kan komma att användas av tingsrätt (skriftligt överlämnad vid ett personligt sammanträffande).

Underrättelse om misstanke	Underrättad om 12 § FUK	Informerad om möjlighet till strafflindring (FUK 12c)
2023-05-17	Ja	Ja
Beslutsdatum misstankebeslut	**Beslutsfattare misstankebeslut**	
2023-05-15	Anderson, Elisabeth	

Polisen

Personalia och dagsbotsuppgift

Utskriftsdatum
2023-07-26

Namn	Personnummer
Joha, Abdullah	20060321-0410

Tilltalsnamn	Kallas för	Öknamn	Kön
			Man

Födelseförsamling	Födelselän	Födelseort utland
		Damaskus

Medborgarskap	Hemvistland	Telefonnr
Sverige Syrien		0724434307: Mobiltelefon

Postadress
Björksoppsvägen 9
705 10 Örebro

Folkbokföringsort
Örebro

Föräldrars/Vårdnadshavares namn och adress (beträffande den som inte fyllt 20 år)

Utbildning

Yrke / Titel

Arbetsgivare

Telefonnr

Anställning (nuvarande och tidigare)

Arbetsförhet och hälsotillstånd

Kompletterande uppgifter

Uppgiven inkomst	Bidrag	Hemmavarande barn under 18 år
0	0	0

Försörjningsplikt	Skulder
	0

Förmögenhet
0

Kontroll utförd

Taxerad inkomst	Taxeringsår
0	

Taxeringskontroll utförd av	Datum
Utredare Ida Huss	2021-04-07

Polisen

Bilaga - Skäligen misstänkt

Enhet	Diarienr
Region Bergslagen, Grova brott 1 PO Örebro	5000-K436365-23

Skäligen misstänkt person	Personnr
Safdari, Milad	20060918-2415

Identifierad	Kontrollsätt	Kommentar
Ja	Dataslagning	Foto i RES

Misstankeuppgift

Rubricering	Händelse inträffad	Brottskod(Misstanke)
Grovt vapenbrott	2023-04-16 00:54 - 2023-04-16 01:45	

Brottsplatsadress	Områdeskod
Örnsköldsgatan 77	1040030080400000

Brottsmisstankenr	Diarienr
POD50-BM2023-1694041465-8R	5000-K436365-23

Status	Brottskod	Brottsbeskrivning
FU/Utredning pågår	4128	Grovt vapenbrott

Misstänkt har delgivits information om att förenklad delgivning kan komma att användas av polis och tingsrätt (skriftligt överlämnad vid ett personligt sammanträffande).
2023-04-16

Misstänkt har delgivits information om att tillgänglighetsdelgivning kan komma att användas av tingsrätt (skriftligt överlämnad vid ett personligt sammanträffande).

Underrättelse om misstanke	Underrättad om 12 § FUK	Informerad om möjlighet till strafflindring (FUK 12c)
2023-04-16		Ja

Beslutsdatum misstankebeslut	Beslutsfattare misstankebeslut
2023-04-16	Lundkvist, Johannes

Misstankeuppgift

Rubricering	Händelse inträffad	Brottskod(Misstanke)
Narkotikabrott	2023-04-16 00:54 - 2023-04-16 01:45	

Brottsplatsadress	Områdeskod
Örnsköldsgatan 77	1040030080400000

Brottsmisstankenr	Diarienr
POD50-BM2023-1694043203-8F	5000-K436365-23

Status	Brottskod	Brottsbeskrivning
FU/Utredning pågår	5010	Narkotikabrott

Misstänkt har delgivits information om att förenklad delgivning kan komma att användas av polis och tingsrätt (skriftligt överlämnad vid ett personligt sammanträffande).
2023-04-16

Misstänkt har delgivits information om att tillgänglighetsdelgivning kan komma att användas av tingsrätt (skriftligt överlämnad vid ett personligt sammanträffande).

Underrättelse om misstanke	Underrättad om 12 § FUK	Informerad om möjlighet till strafflindring (FUK 12c)
2023-04-16		Ja

Beslutsdatum misstankebeslut	Beslutsfattare misstankebeslut
2023-04-16	Lundkvist, Johannes

Misstankeuppgift

Rubricering	Händelse inträffad	Brottskod(Misstanke)
Ringa narkotikabrott	2023-04-16 00:54 - 2023-04-16 01:45	

Brottsplatsadress	Områdeskod
Örnsköldsgatan 77	1040030080400000

Brottsmisstankenr	Diarienr
POD50-BM2023-1716040213-8B	5000-K436365-23

Status	Brottskod	Brottsbeskrivning
FU/Utredning pågår	5011	Ringa narkotikabrott

Misstänkt har delgivits information om att förenklad delgivning kan komma att användas av polis och tingsrätt (skriftligt överlämnad vid ett personligt sammanträffande).
2023-04-16

Misstänkt har delgivits information om att tillgänglighetsdelgivning kan komma att användas av tingsrätt (skriftligt överlämnad vid ett personligt sammanträffande).

Underrättelse om misstanke	Underrättad om 12 § FUK	Informerad om möjlighet till strafflindring (FUK 12c)
2023-06-08		Ja
Beslutsdatum misstankebeslut	**Beslutsfattare misstankebeslut**	
2023-05-15	Anderson, Elisabeth	

Polisen

Underrättelse/Delgivning jml RB 23:18a

Enhet
Region Bergslagen, Grova brott 1 PO Örebro

Ärende

Diarienr
5000-K436365-23

Underrättad av
Dullaghan, Lucas

Gärning
Grovt vapenbrott Fullbordat, Örnsköldsgatan 77 Örebro, mellan 2023-04-16 00:54 och 2023-04-16 01:45

Narkotikabrott Fullbordat, Örnsköldsgatan 77 Örebro, mellan 2023-04-16 00:54 och 2023-04-16 01:45

Ringa narkotikabrott Fullbordat, Örnsköldsgatan 77 Örebro, mellan 2023-04-16 00:54 och 2023-04-16 01:45

Berörd person

Personnr
20041212-3952

Efternamn
Ali

Förnamn
Ayman Mohamed

Underrättelsesätt
Underrättelse genom vanlig delgivning

Datum utsänd
2023-07-20

Yttrande senast (rådrum)
2023-07-25

Notering
Misstänkt har getts möjlighet att ta del av materialet från den slutförda utredningen (RB 23:18a § / FUK 12 §)

Resultat av slutunderrättelse
Ingen erinran

Information gällande erinran

Försvarare

Namn
Zivojinovic, Hanna-Marija

Underrättelsesätt
Muntlig underrättelse

Datum för muntlig underrättelse
2023-07-19

Yttrande senast (rådrum)
2023-07-25

Notering
Mail, krypterat.

Resultat av slutunderrättelse
Ingen erinran

Information gällande erinran

Polisen

Underrättelse/Delgivning jml RB 23:18a

Enhet
Region Bergslagen, Grova brott 1 PO Örebro

Ärende

Diarienr
5000-K436365-23

Underrättad av
Dullaghan, Lucas

Gärning
Grovt vapenbrott Fullbordat, Örnsköldsgatan 77 Örebro, mellan 2023-04-16 00:54 och 2023-04-16 01:45

Narkotikabrott Fullbordat, Örnsköldsgatan 77 Örebro, mellan 2023-04-16 00:54 och 2023-04-16 01:45

Ringa narkotikabrott Fullbordat, Örnsköldsgatan 77 Örebro, mellan 2023-04-16 00:54 och 2023-04-16 01:45

Berörd person

Personnr
20060321-0410

Efternamn
Joha

Förnamn
Abdullah

Underrättelsesätt
Underrättelse genom vanlig delgivning

Datum utsänd
2023-07-19

Yttrande senast (rådrum)
2023-07-25

Notering
Misstänkt har getts möjlighet att ta del av materialet från den slutförda utredningen (RB 23:18a § / FUK 12 §)

Resultat av slutunderrättelse
Ingen erinran

Information gällande erinran

Försvarare

Namn
Abbaszadeh, Soren

Underrättelsesätt
Skriftlig underrättelse

Datum utsänd
2023-07-19

Yttrande senast (rådrum)
2023-07-25

Notering
Via USB, krypterat.

Resultat av slutunderrättelse
Ingen erinran

Information gällande erinran

Polisen

Underrättelse/Delgivning jml RB 23:18a

Enhet
Region Bergslagen, Grova brott 1 PO Örebro

Ärende

Diarienr
5000-K436365-23

Underrättad av
Dullaghan, Lucas

Gärning
Grovt vapenbrott Fullbordat, Örnsköldsgatan 77 Örebro, mellan 2023-04-16 00:54 och 2023-04-16 01:45

Narkotikabrott Fullbordat, Örnsköldsgatan 77 Örebro, mellan 2023-04-16 00:54 och 2023-04-16 01:45

Ringa narkotikabrott Fullbordat, Örnsköldsgatan 77 Örebro, mellan 2023-04-16 00:54 och 2023-04-16 01:45

Berörd person

Personnr
20060918-2415

Efternamn
Safdari

Förnamn
Milad

Underrättelsesätt
Underrättelse genom vanlig delgivning

Delgiven info. om ev. förenklad delgivning
2023-04-16

Datum utsänd
2023-07-19

Yttrande senast (rådrum)
2023-07-25

Notering
Misstänkt har getts möjlighet att ta del av materialet från den slutförda utredningen (RB 23:18a § / FUK 12 §)

Resultat av slutunderrättelse
Ingen erinran

Information gällande erinran

Försvarare

Namn
Lindblom, Håkan

Underrättelsesätt
Skriftlig underrättelse

Datum utsänd
2023-07-19

Yttrande senast (rådrum)
2023-07-25

Notering
Skriftligt.

Resultat av slutunderrättelse
Ingen erinran

Information gällande erinran