Tullverket

☒ **Förundersökningsprotokoll**
☐ **Tilläggsprotokoll**

☐ **Anteckningar**

Diarienummer
Huvud TMJ 3212-1743-21.
Under TMJ 3212-0065-22, 3212-0369-22, 3213-0429-22
AM nummer
AM 2782-22
Upprättad datum
2022-03-28
Upprättad av
Carl Johnsson

MALMÖ TINGSRÄTT
Ärenet 206 B
INKOM: 2022-08-18
MÅLNR: B 169-22
AKTBIL: 207

Handläggare i ärendet
TI Carl Johnsson
Förundersökningsledare
KÅ Anna Brooóme

Åklagarmyndighetensstämpel

Förtursmål
☒ Ja ☐ Nej

Beslag
☒ Ja ☐ Nej

Misstänkta

Efternamn och samtliga förnamn	Personnr. /födelsedatum	Erkännande och fullmakt/Rättegångsfullmakt
Thomasson Kristoffer	800204-3951	☐ Ja ☒ Nej
Medborgare i (om ej svenskt medborgarskap)	Tolkbehov ☐ Ja ☒ Nej	
Brott Brott mot narkotikastrafflagen (1968:64), 3 § 2 st. synneligen grovt brott		
Försvarare Förordnad advokat Lars Kruse		

Underrättelse om utredning enligt 23:18 RB

Underrättelsesätt, misstänkt	Underrättelse utsänd/ överlämnad	Yttrande senast	Underrättelse slutförd	Ingen erinran	Erinran eller annan redovisning sida/bilaga	Inte avhörts
Överlämnat häktet	2022-06-29	2022-07-27	2022-08-16	☐	Tilläggsprotokoll	☐
Underrättelsesätt, försvarare Per Post	2022-06-29	2022-07-27	2022-08-16	☐	Tilläggsprotokoll	☐

Händelseförlopp

I aktuell utredning har 6 personer suttit häktade; Kristoffer THOMASSON, Johan PERSSON, Dariuz KAVELDUNE, Robin KARLSSON, Lenny WAHLGREN och Robert NEDELJKOV.
De häktade misstänks utgöra en del av ett nätverk som under perioden 2021 – 2022 mottagit insmugglad narkotika, lagerhållit denna och sedan transporterat narkotikan vidare ut i landet. De beslag som tagits i ärendet har i huvudsak utgjorts av cannabisharts/cannabis, samtidigt som det förekommer ett beslag av 1 kg kokain.
Utöver de 6 personer som omfattas av denna förundersökning misstänks ytterligare 2 personer ha koppling till samma nätverk; Nesa ILLIC samt Hampus GULLBERG. Dessa två har emellertid hanterats i särskild ordning och dom har redan avkunnats mot respektive person.

Utredningen visar att nätverket kan kopplas till 14 st. beslag, där den totala vikten cannabis/cannabisharts uppgår till ca: 286 kg samt 1 kg kokain. I utredningen har det framkommit uppgifter som talar för att den totala mängden narkotika som hanterats, vida överstiger den vikt som finns i beslag.

Narkotikan misstänks ha smugglat till Sverige via lastbilar från Spanien samt via postflödet från Nederländerna. Transporterna ut i Sverige har skett med bil och med hjälp av olika transportörer eller s.k. (inrikes-)kurirer.

Tv 520.10 Utgåva 22 Februari 2021

Kurirerna misstänks för att ha transporterat och levererat narkotika till geografiskt spridda platser i södra och mellersta Sverige. En resa har visat sig kunna ha flera avlämningsplatser, s.k. drop. Som exempel kan nämnas att beslag har skett av cannabis/cannabisharts uppgående till 76 kg respektive 95,6 kg när kurirfordon stoppats vid två skilda tillfällen.
När narkotikan mottagits i Sverige har den förvarats på minst tre olika lagringsplatser, innan den succesivt transporterats vidare ut i riket.

Detta protokoll berör THOMMASONS koppling till nedanstående händelser:
Transport och överlåtelse av cannabisharts i Norrköping 2021-10-15
Smuggling och hantering av 60 kg misstänkt cannabisharts i Hässleholm/Helsingborg 2021-11-18
Transport av 76 kg Cannabis/Cannabisharts i Malung, Sälen 2021-11-24

Kristoffer Thomasson misstänks för:
Synnerligen grovt narkotikabrott under tiden den 2 oktober 2021 till den 29 januari 2022, genom att uppsåtligen ha överlåtit, transporterat och förvarat narkotika samt tagit annan sådan befattning med narkotika som inte varit för eget bruk. Thomasson har vidare företagit åtgärder som är ägnade att främja narkotikahandel genom att samordna, koordinera och övervaka anskaffandet av narkotika, tillhandahålla förvaringsplatser och transportera narkotika. Transporterna har utförts dels av honom själv, dels av andra, inom riket. Brotten har utgjort ett led i en verksamhet som utövats i organiserad form, i syfte att i stor omfattning bedriva handel med narkotika samt även avsett en synnerligen stor mängd narkotika.
Nedanstående beslag kopplas till Thomassons förehavande som organisatör:

•6 kilo cannabisharts, på Bäckagatan i Norrköping 2021-10-15.
•26 kg cannabis, 50 kg Cannabisharts, 23 g kokain I Malung, Sälen 2021-11-24
•1 kg kokain, Munkhättegatan 77, Malmö 2022-01-07
•5 kg cannabisharts Blendas gata, Göteborg 2022-01-20
•95,648 kg cannabisharts, Kristinehamn 2022-01-29
•13 262 g cannabisharts, Harrievägen 166-0, Kävlinge 2022-01-29
(-Total mängd cannabis/cannabisharts i beslag uppgår till 195,9 kg)
(-Total mängd kokain i beslag uppgår till drygt 1 kg)
•Utöver dessa faktiska beslag har Thomasson mottagit 60 kilo cannabis/cannabisharts den 18 november 2021i Hässleholm.

Alternativt
Synnerligen grov narkotikasmuggling genom att under perioden 18:e november 2021 till den 7:e januari 2022, samordnat och koordinerat så att postpaket innehållandes narkotika och som skickats från Nederländerna till Sverige, kunnat hämtas ut. Vidare har Thomasson övervakat uthämtningar, tagit emot paket eller haft för avsikt att ta emot paketen, från uthämtaren. Brottet har utgjort ett led i en verksamhet som utövats i organiserad form, i syfte att i stor omfattning att bedriva handel med narkotika
Nedanstående händelser kan kopplas till Thomassons förehavande som organisatör.
•1 kg kokain, Munkhättegatan 77, Malmö 2022-01-07
•60 kilo cannabis/cannabisharts den 18 november 2021 i Hässleholm.

Kristoffer Thomasson nekar till brott.

I utredningen förekommer material från andra ärenden och domslut;
-5000-K1428563-21 (dom med målnummer B 1575-21)
-TMJ 3212-2309-21 (dom med målnummer B 1382-21)
-TMJ 3212-0090-22 (Sockengatan, Helsingborg)
-5000-K1183831-21 (Ösmo, Nynäshamn)

I utredningen har det förekommit hemliga tvångsmedel.

Innehållsförteckning

Brottsanmälan
Kristoffer Thomasson 5

Promemorior

Kristoffer Thomasson
Husrannsakan Biblioteksgatan 4 c..... 6
Husrannsakan Gladsax..... 7

Beslagsprotokoll Kristoffer Thomasson
TV212-BP2022-939-1W 8-9
TV212-BP2022-938-1V 10

Foto/Bildspel
Husrannsakan (Gladsax) VILHELMSBERGSVÄGEN 52, Simrishamn 2022-02-01 11-48
Husrannsakan Kristoffer Thomassons lgh, Biblioteksgatan 4 C, Staffanstorp..... 49-58

Analys narkotika

Undersökningsprotokoll
Emballage Sockengatan (TMJ 3212-0090-22) *Spelkartonger*..... 59-77

NFC Jämförelse Fingeravtryck/DNA
Emballage Sockengatan (TMJ 3212-0090-22) *Kristoffer Thomasson* 78-85

Förenklad tillgångsutredning
Kristoffer Thomasson 86-88

Förhör upplysningvis
Yvonne Ljungström 2022-02-01 (Mor till Thomassons flickvän Josefin)..... 89-91

Förhör misstänka

Kristoffer Thomasson

2022-01-29 (24:8) 92-93
2022-01-30 94-99
Bilagor till förhör 2022-01-30 100-106
2022-03-01 107-113
Bilagor till förhör 2022-03-01 114-128
2022-05-04 129-132

Tvångsmedelsredovisning

Kristoffer Thomasson 133-134

Bilagor

Analysrapporter

Modusbeskrivning och roller
Kristoffer Thomasson

Spaningslogg

3212-2309-21 *Hampus Gullberg*
3212-1743-21/3212-0369-22

Andra utredningar

- Dom med målnummer B 1382-21
- Dom med målnummer B 1575-21

Sidomaterial

I denna förundersökning finns det sidomaterial som inte ingår i förundersökningsprotokollet.

Tullverket

Brottsanmälan

Diarienummer
TMJ 3212-1743-21
Annat referensnummer

Upprättad datum
2022-01-29
Upprättad av
Carl Johnsson

Anmälare

Anmälare Tullverket	
Handläggare hos myndigheten TI Carl Johnsson	

Misstänkt

Namn Thomasson, Kristoffer	Personnr./org.nr./födelsedatum 19800204-3951

Brott

Brottsrubricering Synnerligen grovt narkotikabrott Alt. Grovt narkotikabrott	
Brottstid 2021-10-02 09:00 - 2022-01-29 10:00	Brottsplats Harrievägen 266-0, Skåne län

Händelseförlopp

Kristoffer misstänks för att synnerligen grovt narkotikabrott genom att perioden 2021-10-02 -2022-01-29 gemensamt och i samråd med andra, anskaffa, förvara, förpacka, transportera och överlåta Cannabis till en mängd som vida överstiger gränsen för grovt brott.
Kristoffer kan kopplas till flera beslag av narkotika där bevisningen utgörs av vittnesuppgifter samt teknisk bevisning.
Brotten har skett på flera platser med Kävlinge som utgångspunkt.

Tv 570.16 Utgåva 1 Maj 2021

Tullverket

Promemoria

Diarienummer
TMJ 3212-1743-21
Annat referensnummer

Upprättad datum
2022-01-29
Upprättad av
Andreas Mufic Johansson

PM Husrannsakan Biblioteksgatan 4 C, Staffanstorp

Objekt

Namn	Personnr/födelsedatum
Thomasson, Kristoffer	19800204-3951
Brott	

Omständigheter

Vi fick beslut om husrannsakan hemma hos Kristoffers adress på Biblioteksgatan 4 C.
Vi hade tillgång till Nationella Insatsstyrkan som bröt sig in. Kristoffer greps i lägenheten och man upptäcker snabbt att han brutit sönder sin mobiltelefon.
Husrannsakan genomförs utan narkotikahund. Det hittas något dokument samt telefon och lite vitt pulver.

Då dörren delvis förstördes kontaktades vaktmästaren för fastighetsbolaget som fixade till låset.

Då vi var klara och på väg därifrån såg vi Kristoffers flickvän Josefine Ljungström. Vi pratade med henne och sa att vi gjort husrannsakan. Hon frågade efter Kristoffer och fick till svar att han är omhändertagen av Tullverket.

GC Span 1 SYD
Andreas Mufic Johansson

Tv 570.22 Utgåva 1 Maj 2021

Tullverket

Promemoria

Diarienummer
TMJ 3212-1743-21
Annat referensnummer

Upprättad datum
2022-02-01
Upprättad av
Cyrus Stewart

Husrannsakan Vilhelmsbergsvägen 52 Simrishamn

Objekt

Namn	Personnr/födelsedatum
Ljungström, Eva YVONNE	19680129-5525
Brott Grov narkotikasmuggling Alt. Grovt narkotikabrott	
Brott Synnerligen grovt narkotikabrott Alt. Grovt narkotikabrott	

Omständigheter

2022-02-01 kl 10:44 ankommer jag tillsammans med Ti Gunér, Ti Sjöström och Ti Mojsijev till Vilhelmsbergsvägen 52 i Simrishamn för att genomföra husrannsakan och om Yvonne Ljungström är på plats genomföra ett vittnesförhör med henne.
Då vi kör in på gården står Yvonne ute på trappen redan och tar emot oss. Där är ingen annan på plats på gården då vi säkrar den och vi gör entré i fastigheten utan problem. Min kollega Ti Gunér genomför förhöret på plats i köket medan övriga genomför husrannsakan.

Ti Witmiss genomför hundsök med sin hund som visar intresse på ett par olika ställen på gården men inget påträffas.

I en sidobyggnad/maskinhall står 1 st gul gaffeltruck som ser nästan ny ut. I övrigt är där mycket bråte i de olika byggnaderna men inget som vi kopplar som intresse för utredningen.

Tv 570.22 Utgåva 1 Maj 2021

Tullverket

Protokoll över beslag

Diarienummer
TMJ 3212-1743-21
Beslagsnummer
TV212-BP2022-939-1W
Upprättad av
Fredrik Carlsson

Brottsrubricering

Synnerligen grovt narkotikabrott Alt. Grovt narkotikabrott

Verkställande

Berörd person (efternamn, samtliga förnamn)	Aktör		Personnr./org.nr. /födelsedatum
Thomasson, Kristoffer	Misstänkt person		19800204-3951
Plats för verkställan	Datum	Klockslag	Närvarade personen vid åtgärden
Biblioteksgatan 4c, Lgh 1202, Staffanstorp	2022-01-29	13:15	☐ Ja ☒ Nej
Verkställt av (samtliga tjänstemän)	Övriga närvarande (vittnen)		
GC Andreas Mufic, TI Fredrik Carlsson TI Andrej Kosic			

Beslut om åtgärd

Beslutsfattare (Titel och namn)
Kå Klas Lorefors

Om inte beordrad, verkställd enligt
☐ 22 § första stycket SL eller 6 § TKBR / 27:4 RB ☐ 22 § andra stycket SL
☐ 39 § samt 22 § första stycket SL / 27:4 RB

Anledning till beslag
☐ Föremål som skäligen kan antas förverkat på grund av brott
☒ Föremål som skäligen kan antas ha betydelse för utredning om brott
☐ Föremål som skäligen kan antas vara avhänt någon genom brott

Underrättelse

Underrättelse enligt
☐ 27:11 RB första meningen ☐ 27:11 RB andra meningen

Bevis enligt	Åtgärd enligt
☐ 27:13 RB andra stycket	☐ 27:12 RB andra stycket

Tv 570.3 Utgåva 3 September 2021

Beslag

Missnöje med verkställt beslag anmäls till prövning vid tingsrätt	☐ Beslagtagna punktskattepliktiga varor enligt nedan redovisas mer detaljerat i bifogad bilaga

1.	Mängd/Enhet 1 ST	Beskrivning av vara 1 st Mobiltelefon, knäckt. I beslag 1315	
	Platsbeskrivning Biblioteksgatan 4 c, Staffanstorp > Vardagsrum		Övriga upplysningar
2.	Mängd/Enhet 1 ST	Beskrivning av vara Kollegieblock med diverse anteckningar	
	Platsbeskrivning Biblioteksgatan 4 c, Staffanstorp > Vardagsrum		Övriga upplysningar
3.	Mängd/Enhet 1 ST	Beskrivning av vara Mobiltelefon	
	Platsbeskrivning Huvudsovrum > På sängen		Övriga upplysningar I beslag kl 13:30, låst med pinkod. Har ej pinkoden.
4.	Mängd/Enhet 1 ST	Beskrivning av vara Mobiltelefon Iphone	
	Platsbeskrivning Hallen > Garderob till höger		Övriga upplysningar Avstängd när den påträffades. I beslag 14:41
5.	Mängd/Enhet 0,5 G	Beskrivning av vara Vitt pulver misstänkt narkotika	
	Platsbeskrivning Biblioteksgatan 4 c, Staffanstorp > Vardagsrum > På soffbordet		Övriga upplysningar
6.	Mängd/Enhet 1 ST	Beskrivning av vara Simkortshållare	
	Platsbeskrivning Biblioteksgatan 4 c, Staffanstorp > Kök > Kryddhylla ovanför spis		Övriga upplysningar
7.	Mängd/Enhet 1 ST	Beskrivning av vara Simkortshållare	
	Platsbeskrivning Biblioteksgatan 4 c, Staffanstorp > Kök > Kryddhylla ovanför spis		Övriga upplysningar
8.	Mängd/Enhet 1 ST	Beskrivning av vara Simkortshållare	
	Platsbeskrivning Biblioteksgatan 4 c, Staffanstorp > Kök > Kryddhylla ovanför spis		Övriga upplysningar

Tv 570.3 Utgåva 3 September 2021

Tullverket

Protokoll över beslag

Diarienummer
TMJ 3212-1743-21
Beslagsnummer
TV212-BP2022-938-1V
Upprättad av
Carl Johnsson

Brottsrubricering

Synnerligen grovt narkotikabrott Alt. Grovt narkotikabrott

Verkställande

Berörd person (efternamn, samtliga förnamn)	Aktör		Personnr./org.nr. /födelsedatum
Thomasson, Kristoffer	Misstänkt person		19800204-3951
Plats för verkställan	Datum	Klockslag	Närvarade personen vid åtgärden
	2022-01-29	14:00	☐ Ja ☐ Nej
Verkställt av (samtliga tjänstemän)	Övriga närvarande (vittnen)		

Beslut om åtgärd

Beslutsfattare (Titel och namn)

Om inte beordrad, verkställd enligt

☐ 22 § första stycket SL eller 6 § TKBR / 27:4 RB ☐ 22 § andra stycket SL

☐ 39 § samt 22 § första stycket SL / 27:4 RB

Anledning till beslag

☐ Föremål som skäligen kan antas förverkat på grund av brott

☐ Föremål som skäligen kan antas ha betydelse för utredning om brott

☐ Föremål som skäligen kan antas vara avhänt någon genom brott

Underrättelse

Underrättelse enligt

☐ 27:11 RB första meningen ☐ 27:11 RB andra meningen

Bevis enligt	Åtgärd enligt
☐ 27:13 RB andra stycket	☐ 27:12 RB andra stycket

Beslag

Missnöje med verkställt beslag anmäls till prövning vid	☐ Beslagtagna punktskattepliktiga varor enligt nedan redovisas mer detaljerat i bifogad bilaga
tingsrätt	

1.	Mängd/Enhet 2 ST	Beskrivning av vara Hyreskontrakt på bil	
	Platsbeskrivning I påhavd jacka		Övriga upplysningar Låg i ett kuvert

Tv 570.3 Utgåva 4 Mars 2022

3212-1743-21

Husrannsakan på VILHELMSBERGSVÄGEN 52
27294 SIMRISHAMN

STOCKER
BILTEMA

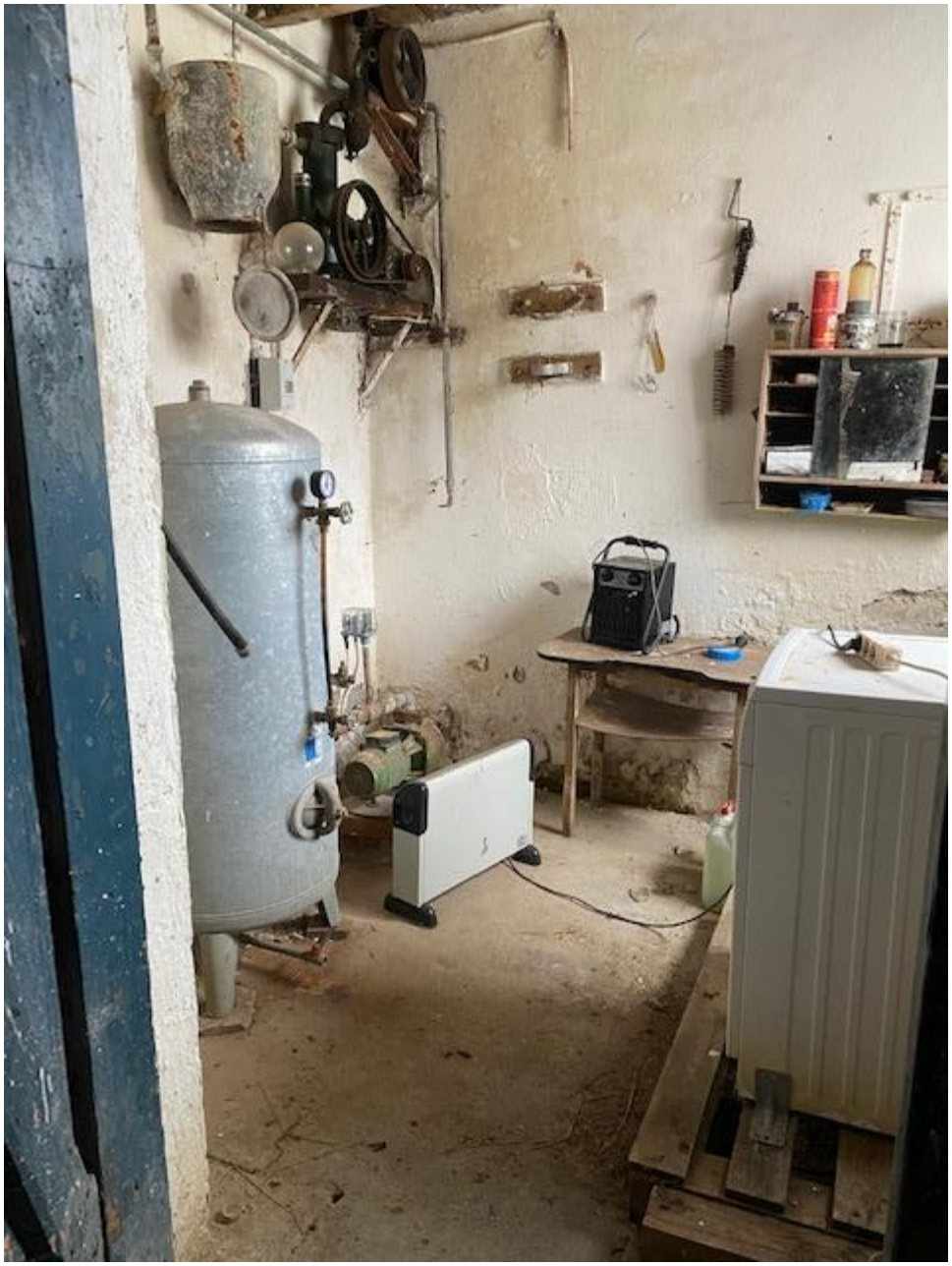

FlyttBox

RGC 05

HDL 303

FSY 208

Bildspel på Husrannsakan Biblioteksgatan 4C, lägenhet 1202. Staffanstorp

TMJ 3212-1743-21

Hall sett från ytterdörr. Kök direkt till vänster

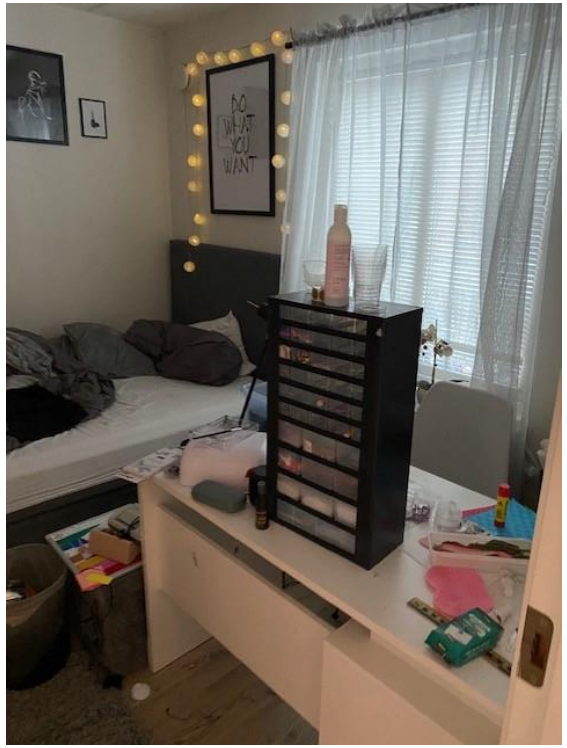

Sovrum 1 till höger sett från ytterdörr

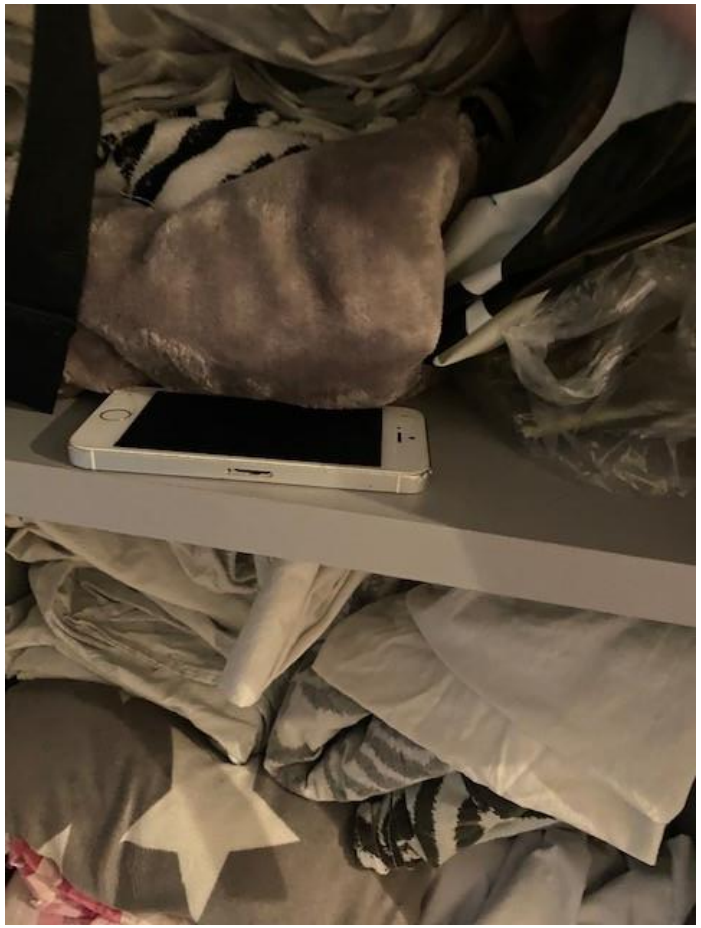

Garderob i hallen. En vit Iphone i beslag

Vardagsrum

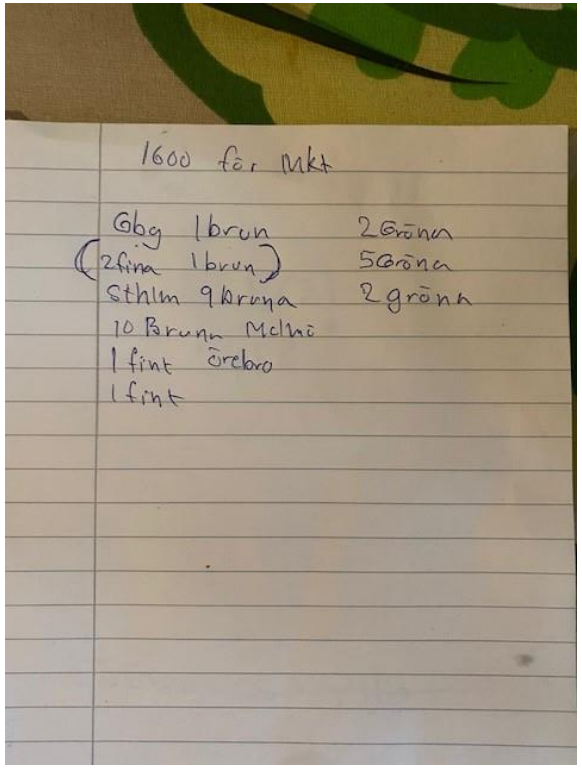

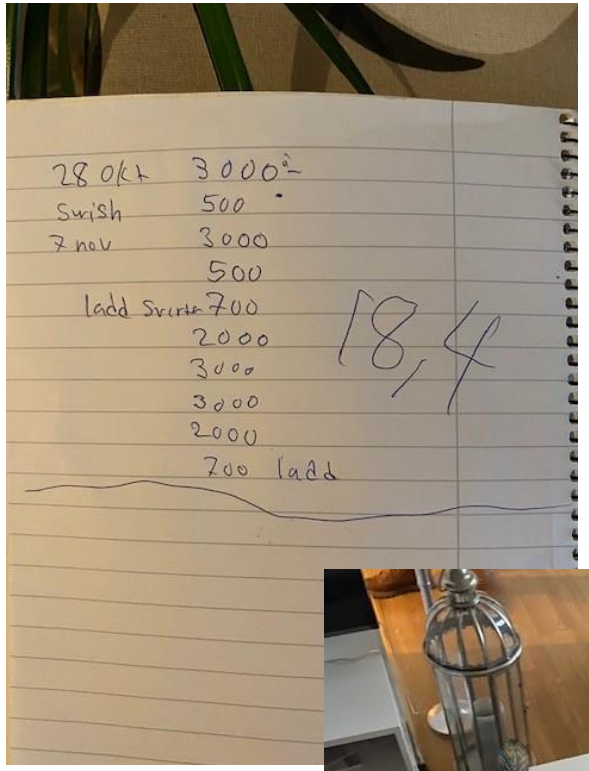

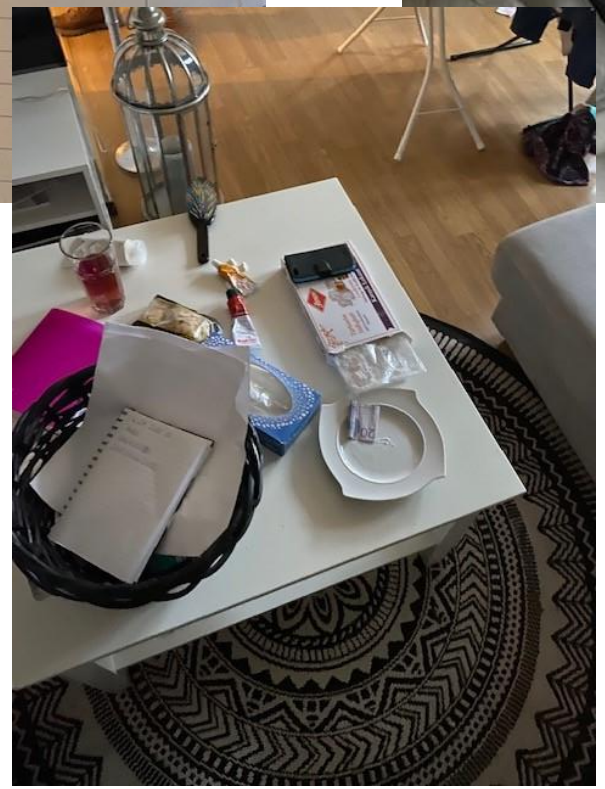

Anteckningsblock som låg
i skål vid soffbordet. Tagits i beslag

Pulver och ihoprullad 20 lapp på
Soffbordet, tagits i beslag.

Badrum

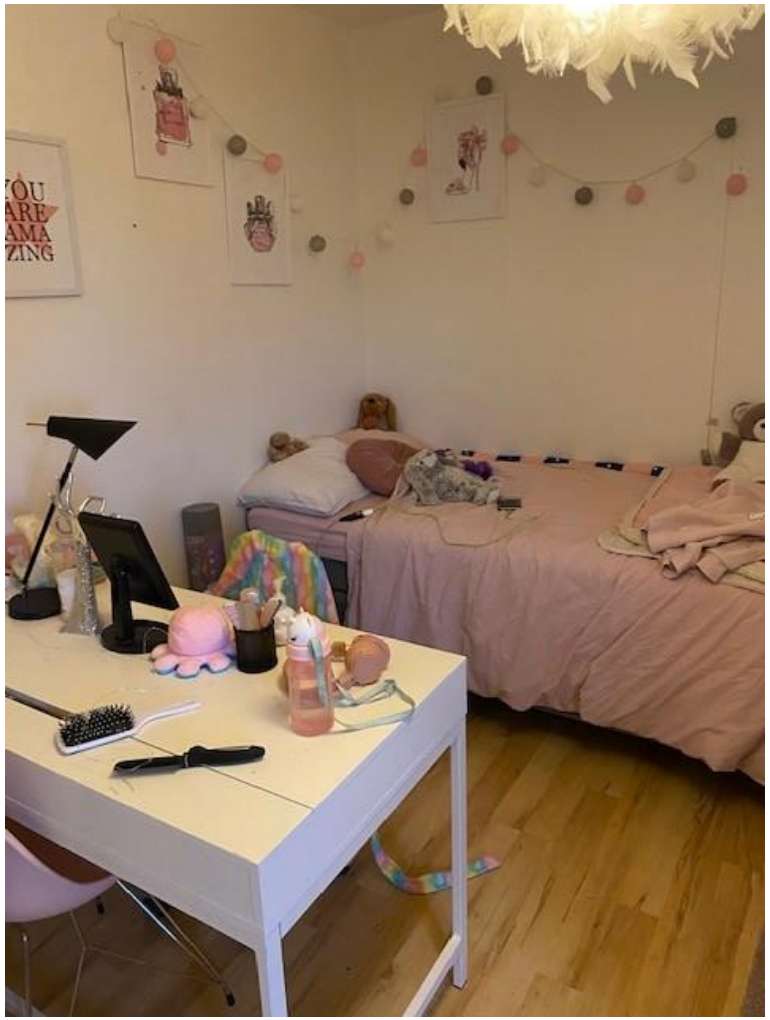

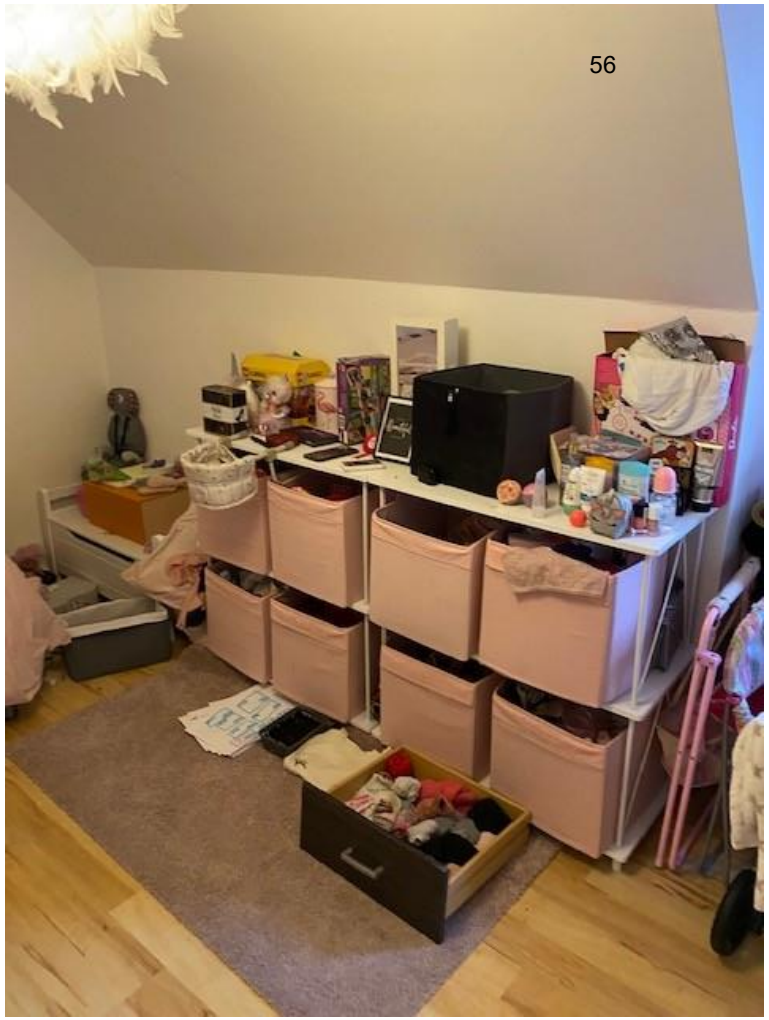

Sovrum 2

Sovrum 3. 1 st mobil låg på laddning på sängens vänstra sida.
Tagen i beslag

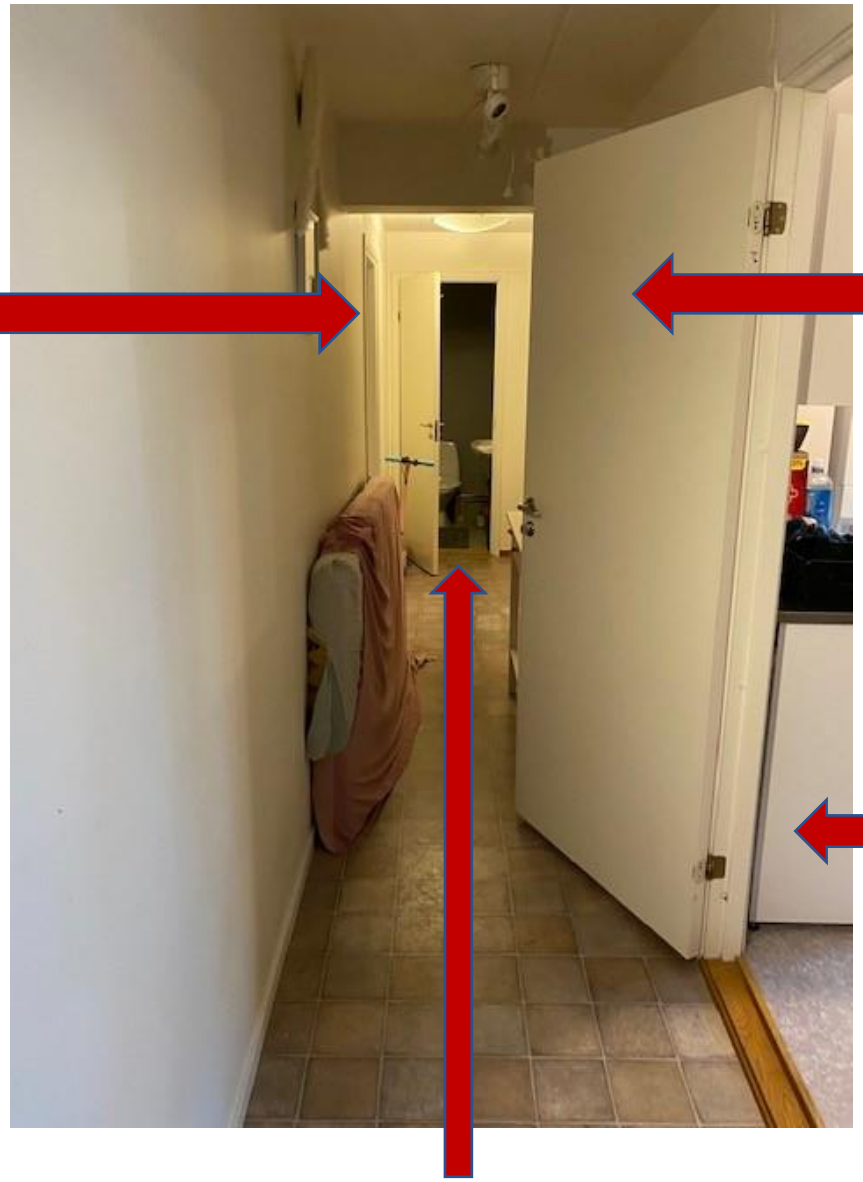
Sovrum 3
Sovrum 2
Badrum
Toalett

Tullverket

Undersökningsprotokoll

Tullkriminalenhet väst,

Bevis- och spårsäkringsfunktionen

Tullmålsjournalsnummer: 3212-0090-22

Uppdragsgivare: FU-ledare Carina Håkansson
Tullkriminalenhet syd, 0771-520520

Ansvarig handläggare: Ti Anna Dahl
Tullkriminalenhet väst

SWEDAC ACKREDITERING
Ackred. nr 1891
Provning
ISO/IEC 17025

Uppdrag

Den 26 januari 2022 fick spårsäkringsgruppen i Göteborg i uppdrag från spårsäkringsgruppen i Malmö att utföra teknisk undersökning av beslag enligt tabell nedan, tagna i samband med misstanke om ringa narkotikasmuggling.

Material och metodik

Beslagsnummer	Beskrivning enligt beställning	Metodik	Syfte
TV212-BP2022-289-1Z-4	Kartong	S01, S02, M01*, M03*, M04*, M05*	Dokumentation samt spårsäkring
TV212-BP2022-289-1Z-5	Kartong		

** Metoder (M) markerade med asterisk * ingår i laboratoriets ackreditering enligt ISO/IEC 17025. För förklaring av kortkoderna, se sista sidan.*

Sammanfattning

Sammanlagt 27 st fingeravtrycksspår har säkrats. Dessa kommer att skickas till Nationellt Forensiskt Centrum (NFC) med begäran om jämförelse. NFC är ett externt laboratorium vars utlåtanden inte redovisas i detta protokoll.

Undersökning

Undersökningen påbörjades den 31 januari 2022 i tullverkets lokaler i Göteborg. Fotografier på kartongerna med dess innehåll redovisas på sidan 6 – 18.

TV212-BP2022-289-1Z-4
Beslagspunkten består av en brun kartong, ca B50xH36xD40 cm, innehållande:

1: Tom leksakskartong med bl a texten ”Ultimate Pasta Maker”, ca 30x25x20 cm

2: Leksakskartong med bl a texten ”Pisa XL”, ca 37x34x17 cm, innehållande ett knöligt bruntejpemballage, en öppnad aluminiumsvetspåse och en liten bit av en transparent svetsplastpåse. Två fingeravtrycksspår har säkrats. Se spårförteckning på s 4 - 5.

3: Tom leksakskartong med bl a texten ”Bobby Bijt” ca 27x24x12 cm

4: Öppnad aluminiumsvetspåse ca 35x34 cm

5: Transparent plastsvetspåse (B22 cm) i två delar

6: Tom leksakskartong med bl a texten ”Koekie” ca 28x27x11 cm

7: Leksakskartong med bl a texten ”MAGIC”, ca 27x23x16 cm, innehållande en öppnad transparent plastsvetspåse (B23 cm)

8: Öppnad aluminiumsvetspåse, ca 35x25 cm

9: Öppnad aluminiumsvetspåse, ca 35x25 cm

10: Öppnad aluminiumsvetspåse, ca 35x25 cm

11: Öppnad aluminiumsvetspåse, ca 35x25 cm

12: Öppnad transparent plastsvetspåse, ca 34x23 cm

13: Öppnad transparent plastsvetspåse, ca 34x23 cm

TV212-BP2022-289-1Z-5
Beslagspunkten består av en brun kartong, ca B50xH36xD40 cm, innehållande:

1: Leksakskartong med bl a texten ”Ultimate Pasta Maker”, ca 30x25x20 cm innehållande 9 st öppnade aluminiumsvetspåsar ca 35x25 cm och 10 st öppnade transparenta plastsvetspåsar ca 34x23 cm. Nio fingeravtrycksspår har säkrats. Se spårförteckning på s 4 - 5.

2: Leksakskartong med bl a texten Holle Bolle, ca 27x24x13 cm, innehållande 1 öppnad aluminiumsvetspåse, ca 35x25 cm, och en öppnad transparent plastsvetspåse, ca 34x23 cm. Ett fingeravtrycksspår har säkrats. Se spårförteckning på s 4 - 5.

3: Leksakskartong, utan baksida, med bl a texten TyBo, ca 39x28x10 cm

4: Leksakskartong med bl a texten ”MAGIC”, ca 27x23x16 cm, innehållande 8 st öppnade aluminiumsvetspåsar ca 35x25 cm och 5 st öppnade transparenta plastsvetspåsar ca 34x23 cm

5: Två tomma leksakskartonger med bl a texten ”Snuffie Hup”, ca 26x23x9 cm

6: Del av kartong till 5-liters fryspåsar från ”Serve”

7: Tom kartong till aluminiumfolie 20 m från Dollarstore

8: Svart sopsäck med två handtag, ca 87x45 cm, med ett upprivet hål i mitten. Två fingeravtrycksspår har säkrats. Se spårförteckning på s 4 - 5.

9: 8 st öppnade tomma bruntejpemballage med inre skikt av fryspåse, ca 13x12x9 cm. Ett fingeravtrycksspår har säkrats. Se spårförteckning på s 4 - 5.

10: 21 st st öppnade aluminiumsvetspåsar ca 35x25. Elva fingeravtrycksspår har säkrats. Se spårförteckning på s 4 - 5. Två av spåren anträffades intill öppningen på insidan av två aluminiumsvetspåsar.

11: 15 st öppnade transparenta plastsvetspåsar ca 34x23 cm. Ett fingeravtrycksspår har säkrats. Se spårförteckning på s 4 - 5.

Tullverket
Tullkriminalenhet väst
Bevis- och spårsäkringsfunktionen

Spårförteckning

Beslagsnummer	Beskrivning	Anträffat	Åtgärder
TV212-BP2022-289-1Z-5.1 S01	Fingeravtryck	Utsidan på aluminiumsvetspåse	NFC
TV212-BP2022-289-1Z-5.1 S02	Fingeravtryck	Utsidan på aluminiumsvetspåse	NFC
TV212-BP2022-289-1Z-5.1 S03	Fingeravtryck	Utsidan på aluminiumsvetspåse	NFC
TV212-BP2022-289-1Z-5.1 S04	Fingeravtryck	Utsidan på aluminiumsvetspåse	NFC
TV212-BP2022-289-1Z-5.1 S05	Fingeravtryck	Utsidan på transp plastsvetspåse	NFC
TV212-BP2022-289-1Z-5.1 S06	Fingeravtryck	Utsidan på transp plastsvetspåse	NFC
TV212-BP2022-289-1Z-5.1 S07	Fingeravtryck	Utsidan på aluminiumsvetspåse	NFC
TV212-BP2022-289-1Z-5.1 S08	Fingeravtryck	Utsidan på aluminiumsvetspåse	NFC
TV212-BP2022-289-1Z-5.1 S09	Fingeravtryck	Utsidan på aluminiumsvetspåse	NFC
TV212-BP2022-289-1Z-5.2 S01	Fingeravtryck	Utsidan på aluminiumsvetspåse	NFC
TV212-BP2022-289-1Z-5.10 S01	Fingeravtryck	Utsidan på aluminiumsvetspåse	NFC
TV212-BP2022-289-1Z-5.10 S02	Fingeravtryck	Utsidan på aluminiumsvetspåse	NFC
TV212-BP2022-289-1Z-5.10 S03	Fingeravtryck	Utsidan på aluminiumsvetspåse	NFC
TV212-BP2022-289-1Z-5.10 S04	Fingeravtryck	Utsidan på aluminiumsvetspåse	NFC
TV212-BP2022-289-1Z-5.10 S05	Fingeravtryck	Insidan på aluminiumsvetspåse vid öppningen	NFC
TV212-BP2022-289-1Z-5.10 S06	Fingeravtryck	Insidan på aluminiumsvetspåse vid öppningen	NFC
TV212-BP2022-289-1Z-5.10 S08	Fingeravtryck	Utsidan på aluminiumsvetspåse	NFC
TV212-BP2022-289-1Z-5.10 S09	Fingeravtryck	Utsidan på aluminiumsvetspåse	NFC
TV212-BP2022-289-1Z-5.10 S10	Fingeravtryck	Utsidan på aluminiumsvetspåse	NFC
TV212-BP2022-289-1Z-5.10 S12	Fingeravtryck	Utsidan på aluminiumsvetspåse	NFC
TV212-BP2022-289-1Z-5.10 S15	Fingeravtryck	Utsidan på aluminiumsvetspåse	NFC

TV212-BP2022-289-1Z-4.2 S01	Fingeravtryck	Utsidan på aluminiumsvetspåse	NFC
TV212-BP2022-289-1Z-4.2 S02	Fingeravtryck	Utsidan på bruntejpemballage	NFC
TV212-BP2022-289-1Z-5.9 S01	Fingeravtryck	Utsidan på bruntejpemballage	NFC
TV212-BP2022-289-1Z-5.8 S01	Fingeravtryck	Utsidan på sopsäck	NFC
TV212-BP2022-289-1Z-5.8 S02	Fingeravtryck	Utsidan på sopsäck	NFC
TV212-BP2022-289-1Z-5.11 S04	Fingeravtryck	Utsidan på transparent plastsvetspåse	NFC

Göteborg 2022-02-10

Anna Dahl
Tullinspektör

TV212-BP2022-289-1Z-4

Bild 2. Visar beslagspunkten TV212-BP2022-289-1Z-4 i sin helhet

Bild 3. TV212-BP2022-289-1Z-4.1

Bild 3. TV212-BP2022-289-1Z-4.2

Bild 4. TV212-BP2022-289-1Z-4.3

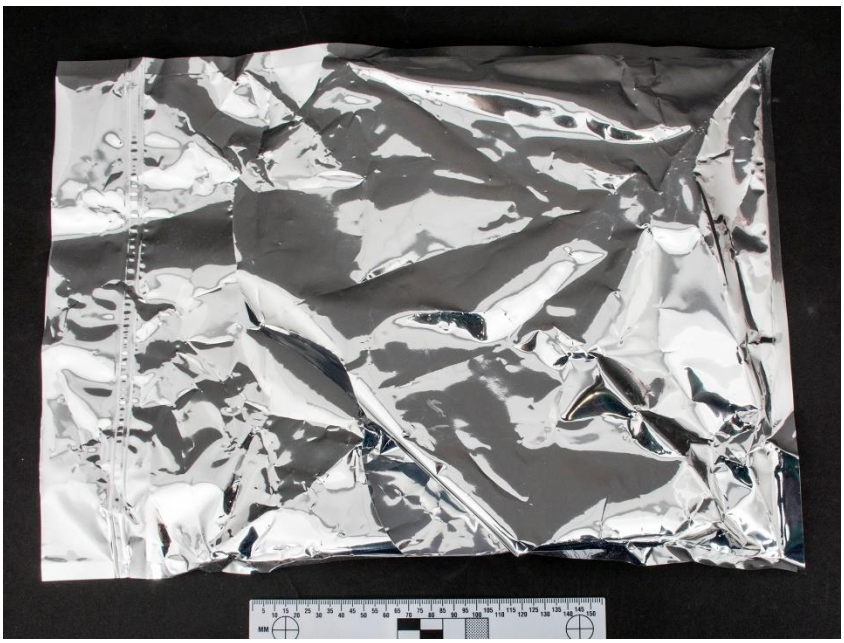

Bild 5. TV212-BP2022-289-1Z-4.4

Bild 6. TV212-BP2022-289-1Z-4.5

Bild 7. TV212-BP2022-289-1Z-4.6

Bild 8. TV212-BP2022-289-1Z-4.7

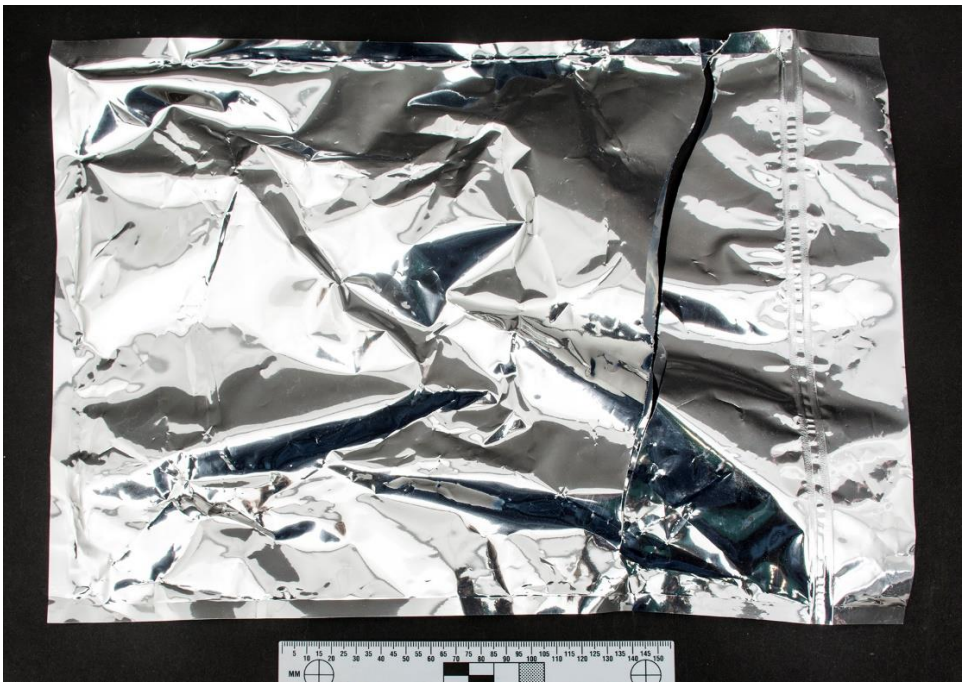

Bild 9. TV212-BP2022-289-1Z-4.8.
Bilden representerar även TV212-BP2022-289-1Z-4.9, .10 samt .11

Bild 10. TV212-BP2022-289-1Z-4.12.
Bilden representerar även TV212-BP2022-289-1Z-4.13

TV212-BP2022-289-1Z-5

Bild 11. Visar beslagspunkten TV212-BP2022-289-1Z-5 i sin helhet

Bild 12. TV212-BP2022-289-1Z-5.1

Bild 13. TV212-BP2022-289-1Z-5.1 svetspåsar

Bild 14. TV212-BP2022-289-1Z-5.2

Bild 15. TV212-BP2022-289-1Z-5.3

Bild 16. TV212-BP2022-289-1Z-5.4

Bild 17. TV212-BP2022-289-1Z-5.5

Bild 18. TV212-BP2022-289-1Z-5.6

Bild 19. TV212-BP2022-289-1Z-5.7

Bild 20. TV212-BP2022-289-1Z-5.8

Bild 21. TV212-BP2022-289-1Z-5.9

Bild 22. TV212-BP2022-289-1Z-5.10

Bild 23. TV212-BP2022-289-1Z-5.11

Standardförfarande och metoder

Metodik	Beskrivning
S01	Standardförfarande för undersökning av beslag. Standardförfarandet inkluderar dokumentation, provtagning och kvantifiering av misstänkt narkotika, samt säkring av DNA-spår mm.
S02	Standardförfarande för framkallning av papillarlinjespår
S03	Standardförfarande för undersökning och bedömning av vissa vapen, farliga föremål och laserpekare
M01*	Metodbeskrivning för framkallning med pulver
M02*	Metodbeskrivning för framkallning med Wet Powder
M03*	Metodbeskrivning för framkallning med cyanoakrylat
M04*	Metodbeskrivning för framkallning med Basic Yellow 40
M05*	Metodbeskrivning för framkallning med ninhydrin
M06	Metodbeskrivning för framkallning med 1,8-diazafluoren-9-one (DFO)
M07	Metodbeskrivning, undersökning och bedömning av tårgasanordningar
M08	Metodbeskrivning, undersökning och bedömning av vissa farliga föremål
M09	Metodbeskrivning, undersökning och bedömning av starka laserpekare
M10	Metodbeskrivning, framkallning med Basic Red 14
M11	Metodbeskrivning, framkallning med PolyCyano UV

*Standardförfarande (S) och metoder (M) vid Tullverkets Bevis- och spårsäkringsfunktion. Metoder (M) markerade med asterisk * ingår i laboratoriets ackreditering enligt ISO/IEC 17025.*

Polisen

Elektroniskt
underskriven av
Veronica Osla
2022-03-30 16:17

Nationellt forensiskt centrum - NFC
Sakkunnigutlåtande
fingeravtrycksjämförelse

Datum	Vårt diarienummer
2022-03-30	2022003982
Ert datum	Er beteckning
2022-02-23	TMJ3212-0090-22

Tullverket
Anna Dahl
404 85 GÖTEBORG

Uppdragsgivare

Tullverket, Göteborg

Allmän information om NFC:s redovisningar

Vid återgivande av denna redovisning ska detta i normalfallet göras i sin helhet. Om utdrag ur redovisningen återges i annat dokument ska detta följas av en tydlig hänvisning till ursprungsdokumentet.

Standardförfarande och metoder som har använts anges med dokumentbeteckning. Standardförfarande och metoder som ingår i laboratoriets ackreditering enligt ISO/IEC 17025 är markerade med asterisk (*). För förklaring av dokumentbeteckningar hänvisas till laboratoriets hemsida på IntraPolis eller Internet. Önskas mer information kontakta ärendeansvarig.

Polismyndigheten
Nationellt forensiskt centrum - NFC
581 94 Linköping • Tel 010-562 80 20 vxl • Fax 013-14 57 15
E-post registrator.nfc@polisen.se • www.nfc.polisen.se

SWEDAC ACKREDITERING
Ackred. nr 1521
Provning
ISO/IEC 17025

Ändamål

Ändamålet är att undersöka om nedanstående fingeravtryck är användbara för jämförelse och härrör från person listad nedan eller annan person registrerad i Polisens fingeravtrycksregister i Abis (automatiserat biometriskt identifieringssystem).

Personer
800204-3951
890626-3952
731011-3910
800528-2234

Undersökningsrelaterad information

Allmän information

Resultat från fingeravtrycksundersökningar redovisas inte i graderad skala.

Benämningen fingeravtryck innefattar här friktionshudsavtryck från fingrar, handflator och fotsulor.

Sökbara fingeravtryck som inte identifierats till person registreras i Polisens spårregister och söks med automatik mot nyinkomna daktylogram i Polisens fingeravtrycksregister

I de fall personuppgifter redovisas under rubriken Undersökning och slutsats är de hämtade från fingeravtrycksregistret eller från oregistrerat jämförelsematerial.

Information om identifierat område på handen lämnas på begäran.

Uteslutning kan under vissa omständigheter göras efter motivering på begäran.

För ytterligare information kring förfarande och slutsatser vid fingeravtrycksjämförelse hänvisas till NFC:s faktablad för fingeravtrycksjämförelse på Intrapolis.

Ärendespecifik information

-

Datum	Vårt diarienummer
2022-03-30	2022003982
Ert datum	Er beteckning
2022-02-23	TMJ3212-0090-22

Undersökning och slutsats

TV212-BP2022-289-1Z-5.1 **S01** 2022003982-01 Fingeravtrycksspår - *Fingeravtrycksspår säkrat på utsidan av aluminiumsvetspåse*	**Identifierat** till **Thomasson, Kristoffer** med personnummer **800204-3951**.

TV212-BP2022-289-1Z-5.1 **S02** 2022003982-02 Fingeravtrycksspår - *Fingeravtrycksspår säkrat på utsidan av aluminiumsvetspåse*	**Identifierat** till **Thomasson, Kristoffer** med personnummer **800204-3951**.

TV212-BP2022-289-1Z-5.1 **S03** 2022003982-03 Fingeravtrycksspår - *Fingeravtrycksspår säkrat på utsidan av aluminiumsvetspåse*	Spåret utgjordes av **två** användbara avtryck. **Identifierade** till **Thomasson, Kristoffer** med personnummer **800204-3951**.

TV212-BP2022-289-1Z-5.1 **S04** 2022003982-04 Fingeravtrycksspår - *Fingeravtrycksspår säkrat på utsidan av aluminiumsvetspåse*	Spåret utgjordes av **tre** användbara avtryck. **Identifierade** till **Thomasson, Kristoffer** med personnummer **800204-3951**.

TV212-BP2022-289-1Z-5.1 **S05** 2022003982-05 Fingeravtrycksspår - *Fingeravtrycksspår säkrat på utsidan av aluminiumsvetspåse*	**Identifierat** till **Thomasson, Kristoffer** med personnummer **800204-3951**.

TV212-BP2022-289-1Z-5.1 **S06** 2022003982-06 Fingeravtrycksspår - *Fingeravtrycksspår säkrat på utsidan av aluminiumsvetspåse*	**Identifierat** till **Thomasson, Kristoffer** med personnummer **800204-3951**.

TV212-BP2022-289-1Z-5.1 **S07** 2022003982-07 Fingeravtrycksspår - *Fingeravtrycksspår säkrat på utsidan av aluminiumsvetspåse*	Spåret utgjordes av **två** användbara avtryck. **Identifierade** till **Thomasson, Kristoffer** med personnummer **800204-3951**.

TV212-BP2022-289-1Z-5.1 **S08** 2022003982-08 Fingeravtrycksspår - *Fingeravtrycksspår säkrat på utsidan av aluminiumsvetspåse*	Spåret utgjordes av **två** användbara avtryck. **Identifierade** till **Thomasson, Kristoffer** med personnummer **800204-3951**.

TV212-BP2022-289-1Z-5.1 **S09** 2022003982-09 Fingeravtrycksspår - *Fingeravtrycksspår säkrat på utsidan av aluminiumsvetspåse*	Spåret utgjordes av **två** användbara avtryck. **Identifierade** till **Thomasson, Kristoffer** med personnummer **800204-3951**.

TV212-BP2022-289-1Z-5.2 **S01** 2022003982-10 Fingeravtrycksspår - *Fingeravtrycksspår säkrat på utsidan av aluminiumsvetspåse*	Spåret utgjordes av **två** användbara avtryck. **Identifierade** till **Thomasson, Kristoffer** med personnummer **800204-3951**.

TV212-BP2022-289-1Z-5.10 **S01** 2022003982-11 Fingeravtrycksspår - *Fingeravtrycksspår säkrat på utsidan av aluminiumsvetspåse*	**Identifierat** till **Thomasson, Kristoffer** med personnummer **800204-3951**.

TV212-BP2022-289-1Z-5.10 **S02** 2022003982-12 Fingeravtrycksspår - *Fingeravtrycksspår säkrat på utsidan av aluminiumsvetspåse*	**Identifierat** till **Thomasson, Kristoffer** med personnummer **800204-3951**.

TV212-BP2022-289-1Z-5.10 **S03** 2022003982-13 Fingeravtrycksspår - *Fingeravtrycksspår säkrat på utsidan av aluminiumsvetspåse*	**Identifierat** till **Thomasson, Kristoffer** med personnummer **800204-3951**.

TV212-BP2022-289-1Z-5.10 **S04** 2022003982-14 Fingeravtrycksspår - *Fingeravtrycksspår säkrat på utsidan av aluminiumsvetspåse*	**Identifierat** till **Thomasson, Kristoffer** med personnummer **800204-3951**.

TV212-BP2022-289-1Z-5.10 **S05** 2022003982-15 Fingeravtrycksspår - *Fingeravtrycksspår säkrat på insidan av aluminiumsvetspåse*	**Identifierat** till **Thomasson, Kristoffer** med personnummer **800204-3951**.

TV212-BP2022-289-1Z-5.10 **S06** 2022003982-16 Fingeravtrycksspår - *Fingeravtrycksspår säkrat på insidan av aluminiumsvetspåse*	Spåret utgjordes av **två** användbara avtryck. **Identifierade** till **Thomasson, Kristoffer** med personnummer **800204-3951**.

TV212-BP2022-289-1Z-5.10 **S08** 2022003982-17 Fingeravtrycksspår - *Fingeravtrycksspår säkrat på utsidan av aluminiumsvetspåse*	**Identifierat** till **Thomasson, Kristoffer** med personnummer **800204-3951**.

TV212-BP2022-289-1Z-5.10 **S09** 2022003982-18 Fingeravtrycksspår - *Fingeravtrycksspår säkrat på utsidan av aluminiumsvetspåse*	**Identifierat** till **Thomasson, Kristoffer** med personnummer **800204-3951**.

TV212-BP2022-289-1Z-5.10 **S10** 2022003982-19 Fingeravtrycksspår - *Fingeravtrycksspår säkrat på utsidan av aluminiumsvetspåse*	**Identifierat** till **Thomasson, Kristoffer** med personnummer **800204-3951**.

TV212-BP2022-289-1Z-5.10 **S12** 2022003982-20 Fingeravtrycksspår - *Fingeravtrycksspår säkrat på utsidan av aluminiumsvetspåse*	Spåret utgjordes av **två** användbara avtryck. **Identifierade** till **Thomasson, Kristoffer** med personnummer **800204-3951**.

TV212-BP2022-289-1Z-5.10 **S15** 2022003982-21 Fingeravtrycksspår - *Fingeravtrycksspår säkrat på utsidan av aluminiumsvetspåse*	**Inte användbart** för jämförelse.

TV212-BP2022-289-1Z-4.2 **S01** 2022003982-22 Fingeravtrycksspår - *Fingeravtrycksspår säkrat på utsidan av aluminiumsvetspåse*	Spåret utgjordes av **tre** användbara avtryck. **Identifierade** till **Thomasson, Kristoffer** med personnummer **800204-3951**.

TV212-BP2022-289-1Z-4.2 **S02** 2022003982-23 Fingeravtrycksspår - *Fingeravtrycksspår säkrat på utsidan av bruntejpemballage*	**Identifierat** till **Thomasson, Kristoffer** med personnummer **800204-3951**.

TV212-BP2022-289-1Z-5.9 **S01** 2022003982-24 Fingeravtrycksspår - *Fingeravtrycksspår säkrat på utsidan av bruntejpemballage*	**Identifierat** till **Thomasson, Kristoffer** med personnummer **800204-3951**.

TV212-BP2022-289-1Z-5.8 **S01** 2022003982-25 Fingeravtrycksspår - *Fingeravtrycksspår säkrat på utsidan av sopsäck*	**Identifierat** till **Thomasson, Kristoffer** med personnummer **800204-3951**.

TV212-BP2022-289-1Z-5.8 **S02** 2022003982-26 Fingeravtrycksspår - *Fingeravtrycksspår säkrat på utsidan av sopsäck*	**Identifierat** till **Thomasson, Kristoffer** med personnummer **800204-3951**.

TV212-BP2022-289-1Z-5.11 **S04** 2022003982-27 Fingeravtrycksspår - *Fingeravtrycksspår säkrat på utsidan av transparent plastsvetspåse*	**Inte användbart** för jämförelse.

Metodik

Vid fingeravtrycksjämförelse har standardförfarande 1147* och metod 1148* använts.

Material och materialhantering

Vid fingeravtrycksjämförelse används endast bilder av säkrade spår, inget gods hanteras. Bilderna sparas digitalt. I de fall undersökningsmaterialet inkommit i form av spårkort arkiveras även dessa vid handläggande NFC-enhet.

Handläggning

Undersökning	Handläggare
Fingeravtrycks-jämförelse	forensikern Veronica Osla (ansvarig handläggare) daktylogiexperten Åsa Blomqvist

Frågor riktas i första hand till forensikern Veronica Osla (ärendeansvarig), direkttelefon 0730-848661. Eventuell kallelse till rättegång ställs till den ansvarige handläggaren för berörd undersökningstyp.

Veronica Osla
Forensiker

Polismyndigheten
Nationellt forensiskt centrum - NFC
581 94 Linköping • Tel 010-562 80 20 vxl • Fax 013-14 57 15
E-post registrator.nfc@polisen.se • www.nfc.polisen.se

SWEDAC ACKREDITERING
Ackred. nr 1521
Provning
ISO/IEC 17025

Tullverket
Tullkrim syd

PROMEMORIA

Diarienummer
TMJ 3212-1743-21
Annat referensnummer

Upprättad datum
2022-05-10
Upprättad/upprättat av
Jens Eriksson

☒ Bilagor bifogas

Ärende/Rubrik
PM gällande tillgångsutredning

Objekt
Efternamn och alla förnamn (tilltalsnamnet markeras), personnummer/födelsedatum, adress, främmande nationalitet, fordonets registreringsnummer, företagsnamn, organisationsnummer eller annan beskrivning etc.

19800204-3951, THOMASSON, Kristoffer

Omständigheter
Beskriv i löpande text omständigheter för ovan nämnda objekt.

I samband med förundersökning hos Tullverket med TMJ 3212-1743-21 har undertecknad genomfört tillgångsutredning avseende Kristoffer Thomasson. I samband med tillgångsutredningen har uppgifter inhämtats från flertal myndigheter, banker och finansiella institut.

Individuppgifter från Skatteverket för 2021.
Underlag avseende individuppgifter som gör gällande om företag inrapporterat löneutbetalningar för Kristoffer Thomasson har inhämtats gällande 2021. I underlaget framgår att inga transaktioner avseende löneutbetalning till Kristoffer Thomasson registrerats under 2021.

Kontrolluppgifter från Skatteverket för 2021.
Underlag avseende kontrolluppgifter gällande inkomst för Kristoffer Thomasson har inhämtats gällande 2020. I det erhållna underlaget från Skatteverket framgår det att det ej utbetalats någon ersättning gällande lön för Kristoffer Thomasson under 2020.

Normalbeloppet för 2021 för en ensamstående vuxen uppgick 2021 till 5 016 kr per månad. Normalbeloppet, även ibland kallat existensminimum, är ett belopp som Kronofogden ut för varje år som är tänkt att motsvara det belopp som krävs för att täcka en individs vanliga levnadskostnader. I Kristoffer Thomassons fall finns det inga deklarerade inkomster som uppkommer till detta belopp.

Kronofogden
Skuldsaldot som var registrerat hos Kronofogden för Kristoffer Thomasson uppgick 2022-02-08 till 160 004 kr.

Fordonsinnehav
Enligt uppgift från Vägtrafikregistret är Kristoffer Thomasson registrerad innehavare av fordon RTR858, en Peugeot 206 av årsmodell 2000, sedan 2021-03-26. Uppgifter gällande historiskt fordonsinnehav har inhämtats från Transportstyrelsen och dessa visar att Kristoffer ej ägt annat fordon förutom det tidigare nämnda sedan slutet av 2019.

Fastighetsinnehav
Fastighetsinnehav har kontrollerats hos Lantmäteriet och Kristoffer Thomasson har ej haft något fastighetsinnehav under perioden.

Bankkontoanalys – Revolut

Tv 520.22 Utgåva 8 Februari 2021

I förundersökningen har det erhållits kontoutdrag från banken Revolut som är registrerad i Litauen. På denna bank har Kristoffer Thomasson både bankkonto samt därtill kopplat betalkort. I det erhållna utdraget finns transaktioner som genomförts under perioden 2021-01-11 till 2021-10-11. Dessa transaktioner har kategoriserats i en huvud- och en underkategori för att kunna presenteras på ett överskådligt sätt där tabellen nedan visar de ingående och utgående transaktionerna för varje kategori.

Kategori	Summa av Ingående SEK	Summa av Utgående SEK
Insättningar	**339 725,53**	**0,00**
Card Top-Up	10 200,00	0,00
Svea Bank	15 251,25	0,00
Top-Up by *2677	757,00	0,00
Top-Up by *3608	62 010,00	0,00
Top-Up by *4751	215 365,00	0,00
Top-Up by *7887	35 000,00	0,00
Återköp	1 142,28	0,00
Kostnader	**0,00**	**-194 998,70**
Apotek	0,00	-563,70
Bankkostnader	0,00	-1 399,90
Bensinstationer	0,00	-17 373,35
Café/Restaurang/Gatukök	0,00	-8 613,59
Detaljhandel	0,00	-10 675,24
Evenemang	0,00	-1 519,35
Fordonskostnader	0,00	-165,00
Hotell	0,00	-5 409,20
Internet / Media / Telefoni	0,00	-3 297,57
Krypto - Easyex	0,00	-11 174,74
Lån & Krediter	0,00	-519,99
Matvaru- & Jourlivs	0,00	-5 794,37
Resor - Färja	0,00	-1 421,12
Resor - Skånetrafiken	0,00	-242,00
Spel & Casino	0,00	-102 542,50
Spel & Casino - Troligen	0,00	-7 337,86
Övrigt	0,00	-16 949,22
Uttag	**0,00**	**-92 399,09**
Kontantuttag	0,00	-92 399,09
Överföringar	**9 900,00**	**-60 322,97**
From Esat Ahmeti	8 000,00	0,00
From Patryk Ledzwa	1 900,00	0,00
To Alf Appehl	0,00	-6 000,00
To Esat Ahmeti	0,00	-20 000,00
To Joakim Jeppsson	0,00	-16 000,00
To Mariusz Zielinski	0,00	-6 522,97
To Patryk Ledzwa	0,00	-1 300,00
To Rodzer Pavlovic	0,00	-10 500,00
(tom)		
(tom)		
Totalsumma	**349 625,53**	**-347 720,76**

Tabellen ovan visar att de under perioden gjorts insättningar till Kristoffer Thomassons bankkonto hos Revolut om 339 725,53 kr. Dessa insättningar har skett från flera olika bankkort. De insatta medel som funnits på kontot under perioden har använts till att bekosta levnadskostnader genom kortköp, kontantuttag samt överföringar som skett till och från andra privatpersoner.

De insättningar som sker till detta konto går ej att härledas till löneutbetalningar eller annan ersättning utan insättningar kommer ifrån betalkort eller överföringar. De insättningar som skett med referens ”Top-Up by *3608” avser inbetalningar som gjorts med bankkort tillhörande Magdalena Andersson. Övriga kort är okända för utredningen.

Av de insatta medel som Kristoffer Thomasson haft att disponera över har de största posterna gått till betalningar rörande spel- och casinoverksamhet samt till kontanta uttag (dessa uppgår till 92 399,09 kr).

Samlade slutsatser

Utifrån de erhållna underlagen från Skatteverket avseende individuppgifter för 2021 samt kontrolluppgifter för 2020 framgår det att Kristoffer Thomasson under dessa år haft en avsaknad utav deklarerad inkomst. Detta innebär att han ej haft någon legal inkomst från förvärvsarbete under denna period. Då inkomst som täcker normalbeloppet ej går att återfinna i de inhämtade deklarerade uppgifterna från Skatteverket bedöms Kristoffer Thomasson använda sig utav medel som ej kommer från förvärvsarbete för att klara sitt uppehälle.

Kristoffer Thomasson har använt sig utav bank i utlandet, Revolut, för betalningar. På kontoutdrag går det att finna att det skett insättningar (inklusive överföringar) om 349 625,53 under den period som kontoutdragen avser. Då Kristoffer Thomasson, som tidigare nämnt, saknar deklarerad inkomst för detta år så kan inga insättningar härledas till ersättning för legalt arbete. Kontoutdragen visar även på att Kristoffer Thomasson haft tillgång till kontanta medel i stor utsträckning.

Tullverket

Förhör

Diarienummer
TMJ 3212-1743-21

Upprättat av
Andreas Gunér

Förhörsinformation

Förhörsledare			Förhörsplats
Ti Andreas Gunér Ti Cyrus Stewart			VILHELMSBERGSVÄGEN 52 27294 SIMRISHAMN
Datum	Förhör börjar kl.	Förhörstyp	
2022-02-01	11:14	23:6 RB	☐ Telefonförhör ☐ Förhöret är inspelat
Ev. tolk (språk, tolk nr, förmedling)			☐ Per telefon
Anledning till förhör Grov narkotikasmuggling Alt. Grovt narkotikabrott Synnerligen grovt narkotikabrott Alt. Grovt narkotikabrott			
Ev. förhörsvittne			

Person

Hörd person	Personnr./org.nr./födelsedatum
Ljungström, Eva YVONNE	Se särskild id-handling
Aktörstyp Vittne	
Identitetskontroll ☒ Identitet fastställd ☐ Identitet ej fastställd	Kontrollsätt
Typ av identitetshandling samt nummer på handlingen se kk 238 549 181	Identitet kontrollerad av Ti Andreas Gunér
Övrig information Förhöret hölls i kök på adressen	

Berättelse

Förhöret hölls i Yvonnes kök

Yvonne berättar har bott här sedan 2012. Då flyttade hon in här med dåvarande sambo, Lars-Göran.
Då bodde även hennes yngsta dotter, Julia, här.
När Julia var 17 så flyttade även Julias kille in här, Hampus Flink. Det är Hampus bilar som står på innergården.

Julia och Hampus flyttade ut 2017, till Hammenhög till en lägenhet.
Yvonnes sambo Lars-Göran flyttade ut 2019.
Yvonne bor här idag själv sedan juli 2019.

Yvonne benämner byggnaderna på gården enligt följande;
”Huset”, det är var hon bor. Förhörsledaren hänvisar till detta som boningshuset.
Drängkammaren är den lilla delen i sydvästra delen av boningshuset.
I boningshuset östra del finns hönshuset. Där finns förråd mellan hönshuset och huset.
Garaget kallas den stängda delen av ”maskinhallen”.
Maskinhallen kallas den öppna delen av maskinhallen
Stallet och slutligen Logen.

Tv 570.8 Utgåva 1 Maj 2021

Förhörsledaren frågar vem som har tillgång till fastigheten
Yvonne säger att det inte finns några nycklar. Yvonne säger att hon har en ytterdörrnyckel, men hon vet inte var den finns.
De som äger gården föder upp grisar, och de använder all mark runt omkring här. Yvonne menar att många människor har tillgång här, så många att hundarna reagerar inte ens när någon kommer hit.

Yvonne berättar att hon hyr boningshuset.
Logen disponerar Yvonne inte alls. Stallet ska Yvonne ställa iordning, för där hade hon tidigare höns och kaniner.
"Alla disponerar" maskinhallen; Yvonne, Hampus, Yvonnes ex, hyresvärden, alla har med garaget att göra.

Yvonne säger att Hampus husvagn står i logen. "den har alltid stått där".

Förhörsledaren frågar vad som finns i garaget idag
Yvonne vet inte riktigt. Exets alla grejer han inte har hämtat. Yvonnes och Hampus saker. Yvonne tror inte att Julia har något där.

Förhörsledaren frågar Yvonne vem är Kristoffer Thomasson
Yvonne svarar att det är Josefines sambo. Josefin är Yvonnes dotter.

Yvonne säger att Josefin bor i Staffanstorp
Yvonne träffade Kristoffer första gången i augusti 2021, men Yvonne tror att de bara träffades lite då att det inte va så allvarligt då.

Första gången Josefin och Kristoffer va här va då i augusti 2021. De har varit här och fikat och käkat. Yvonne säger att hon och Kristoffer är rätt lika, de gillar samma mat. Sista gången Yvonne träffade Kristoffer va i julas 2021, i Staffanstorp.

Förhörsledaren frågar Yvonne hur många gånger Kristoffer varit här
Yvonne svarar fem sex gånger. Kristoffer skulle hjälpa Yvonne med att sätta en ny bakdörr, ut på baksidan, men det blev aldrig något.

Förhörsledaren frågar Yvonne om Kristoffer varit här själv vid något tillfälle
Yvonne svarar ja. de talade om mer isolering om vinden och ett tak Yvonne vill ha. detta var någon gång i september oktober 2021.

Förhörsledaren frågar Yvonne om Kristoffer varit här själv vid något tillfälle, utan att Yvonne varit hemma
Yvonne svarar att han har varit här själv. Yvonne menar att han varit här och mätt och räknat kvadratmeter på vinden.

En gång var han själv. Men då åt Kristoffer mat med Yvonne i huset. Kristoffer vilade efter maten inne i boningshuset också. Yvonne minns inte varför var här.

Förhörsledaren frågar Yvonne hur Kristoffer tar sig hit
Yvonne svarar en vit bil. En vanlig personbil.

Förhörsledaren frågar om Kristoffer varit här med andra fordon
Yvonne svarar nej. aldrig.

Yvonne svarar på fråga att det inte finns larm eller övervakningskameror här ute.

Paus i förhöret 11:37
Förhöret återupptas 11:49

Förhörsledaren frågar vems gaffeltruck som står i garaget
Yvonne svarar att gaffeltrucken är Kristoffers.

Förhörsledaren frågar när i tid den kom hit
Yvonne svarar att det var Hampus som upptäckte den. Det var i samband med att Hampus ställde på sin BMW som detta uppdagades. Kanske i november 2021, eller i samband med advent 2021.

Yvonne säger att Kristoffer har sagt att han skulle ha den för sitt företag, Kristoffer är takläggare.

Yvonne visste inte att det skulle komma hit en gaffeltruck.
Yvonne säger att Kristoffer inte hjälpt Yvonne med något med gaffeltrucken

Erinran
Kristoffer har sagt till Yvonne att han skulle börja arbeta mer här åt. förr har Kristoffer arbetat mer åt Landskrona och Helsingborgshållet.

Förhöret uppläst på plats 12:00
Förhöret avslutas 12:01

Tullverket

Förhör

Diarienummer
TMJ 3212-1743-21
Upprättat av
Carl Johnsson

Förhörsinformation

Förhörsledare			Förhörsplats
TI Carl Johnsson			Lernacken tullens lokaler
Datum	Förhör börjar kl.	Förhörstyp	
2022-01-29	14:20	24:8 RB	☐ Telefonförhör ☐ Förhöret är inspelat
Ev. tolk (språk, tolk nr, förmedling)			☐ Per telefon
Underrättad om misstanke/anledning till förhör Synnerligen grovt narkotikabrott Alt. Grovt narkotikabrott			
Ev. förhörsvittne			

Person

Hörd person	Personnr./org.nr./födelsedatum
Thomasson, Kristoffer	19800204-3951
Aktörstyp Misstänkt person	
Identitetskontroll ☐ Identitet fastställd ☐ Identitet ej fastställd	Identifieringssätt
Typ av identitetshandling samt nummer på handlingen	Identitet kontrollerad av
Övrig information	

Försvarare

Försvarare

☒ Underrättad om sin rätt till försvarare enl. 12 § FUK (att på egen hand anlita en försvarare, att i vissa fall få en offentlig försvarare om den misstänkte själv begär det eller bedöms vara i behov av en och att staten betalar kostnaden för en offentlig försvarare, men om den misstänkte döms för ett brott kan denne bli skyldig att betala tillbaka hela eller delar av kostnaden.).

☐ Önskas inte.

☒ Önskas:

☐ Den rätten förordnar.

☒ Önskemål om försvarare: Mikael Nilsson.

☐ Närvarande vid förhöret: .

☒ Den misstänkte har enligt 12 § FUK informerats om sin rättighet att

- få information om misstanken och om förändringar av misstanken
- få ta del av utredningsmaterialet
- vid behov biträdas av en tolk
- få handlingar översatta som är väsentliga för att kunna ta tillvara sina rättigheter
- inte behöva yttra sig över misstanken och inte heller i övrigt behöva medverka till utredningen av sin egen skuld.

☐ Den misstänkte som är under 18 år har dessutom informerats om

- sin rätt att enligt 5 och 26 §§ lagen (1964:167) med särskilda bestämmelser om unga lagöverträdare få en vårdnadshavare eller
- någon annan nära person underrättad samt kallad till förhör och domstolsförhandling,
- sin rätt att närvara personligen vid en domstolsförhandling,
- att handläggningen ska präglas av respekt för hans eller hennes rätt till skydd av privatlivet, och vart han eller hon kan vända sig med klagomål som gäller handläggningen.

Tv 570.9 Utgåva 1 Maj 2021

☐ Den misstänkte har informerats om att förenklad delgivning kan komma att användas.
Informationsblankett om förenklad delgivning (Tv 550.40) på svenska.
☐ har lämnats i samband med förhöret.
☐ har skickats till den misstänkte på adressen: .

Berättelse

Misstanke*: Synnerligen grovt narkotikabrott genom att perioden 2021-10-02 -2022-01-29 gemensamt och i samråd med andra, anskaffa, förvara, förpacka, transportera och överlåta Cannabis och kokain till en mängd som vida överstiger gränsen för grovt brott.*
Brottet har begåtts på olika platser i södra Sverige med Kävlinge utgångsort.

Inställning till misstanken?
K: Förnekar

Finns det något du vill berätta?
K: Inte det minsta.

Förhöret pausas för genomläsning, återupptas och avslutas utan erinran kl.

Tullverket

Förhör

Diarienummer
TMJ 3212-1743-21
Upprättat av
Carl Johnsson

Förhörsinformation

Förhörsledare			Förhörsplats
TI Carl Johnsson TI Jessica Thasi			Arresten Berga
Datum	Förhör börjar kl.	Förhörstyp	
2022-01-30	15:51	23:6 RB	☐ Telefonförhör ☐ Förhöret är inspelat
Ev. tolk (språk, tolk nr, förmedling)			☐ Per telefon
Underrättad om misstanke/anledning till förhör			
Synnerligen grovt narkotikabrott Alt. Grovt narkotikabrott			
Ev. förhörsvittne			

Person

Hörd person	Personnr./org.nr./födelsedatum
Thomasson, Kristoffer	19800204-3951
Aktörstyp	
Misstänkt person	
Identitetskontroll	Identifieringssätt
☒ Identitet fastställd ☐ Identitet ej fastställd	Personkännedom
Typ av identitetshandling samt nummer på handlingen	Identitet kontrollerad av
Övrig information	

Försvarare

Försvarare

☐ Underrättad om sin rätt till försvarare enl. 12 § FUK (att på egen hand anlita en försvarare, att i vissa fall få en offentlig försvarare om den misstänkte själv begär det eller bedöms vara i behov av en och att staten betalar kostnaden för en offentlig försvarare, men om den misstänkte döms för ett brott kan denne bli skyldig att betala tillbaka hela eller delar av kostnaden.).

☐ Önskas inte.

☐ Önskas:

☐ Den rätten förordnar.

☐ Önskemål om försvarare: .

☒ Närvarande vid förhöret: Ulf Frisell.

☐ Den misstänkte har enligt 12 § FUK informerats om sin rättighet att

- få information om misstanken och om förändringar av misstanken
- få ta del av utredningsmaterialet
- vid behov biträdas av en tolk
- få handlingar översatta som är väsentliga för att kunna ta tillvara sina rättigheter
- inte behöva yttra sig över misstanken och inte heller i övrigt behöva medverka till utredningen av sin egen skuld.

☐ Den misstänkte som är under 18 år har dessutom informerats om

- sin rätt att enligt 5 och 26 §§ lagen (1964:167) med särskilda bestämmelser om unga lagöverträdare få en vårdnadshavare eller
- någon annan nära person underrättad samt kallad till förhör och domstolsförhandling,
- sin rätt att närvara personligen vid en domstolsförhandling,
- att handläggningen ska präglas av respekt för hans eller hennes rätt till skydd av privatlivet, och vart han eller hon kan vända sig med klagomål som gäller handläggningen.

Tv 570.9 Utgåva 1 Maj 2021

☐ Den misstänkte har informerats om att förenklad delgivning kan komma att användas.
Informationsblankett om förenklad delgivning (Tv 550.40) på svenska.
☐ har lämnats i samband med förhöret.
☐ har skickats till den misstänkte på adressen: .

Berättelse

Synnerligen grovt narkotikabrott genom att gemensamt och i samråd med andra, anskaffa, förvara, förpacka och transportera 88 kg cannabis, som tagits i beslag i Malung den 24:e november 2021, 1 kg kokain i Malmö den 7:e januari 2022, ca: 140 kg cannabisharts i Kristinehamn den 29:e januari 2022 samt ca: 13 kg cannabisharts som tagits i beslag på Harrievägen 166-0 i Kävlinge 2022-01-29.
Beslagen utgör en del av en större verksamhet som bedrivs i systematisk form.

Inställning till misstanken?
Förnekar

Har du någon roll i detta, vilken i så fall?
Överhuvudtaget inte. Jag känner till att det var en händelse i Malung, men det andra känner jag inte till någonting om.

Vad var det som hände i Malung?
Jag vet bara att min sambo hyrt en bil till Nesa. Han bad mig hyra en men eftersom jag finns hos kronofogden bad jag min flickvän Josefin. Därigenom kom polisen och knackade på dörren och tog med oss.

Har du skulder?
Ja, det är skulder jag dragit på mig sen jag var ung. Bötesbelopp, företagskonkurs.

Vad pratar vi om för belopp?
Kanske 200 tusen kr, det har varit högre för. Pga. skatter kopplat till företag men som sedan skrivits av.

Kan du berätta om Nesa?
(Visar bild)

Vi blev vänner för många år sen. Sen har vi inte setts men vi har väl stöt på varandra på lite technofester och så. Vi har kanske setts någon gång i veckan, men mest vid fester.

Har ni någon typ av samarbete?
Nej

Nesa stoppades med ca: 88 kg cannabis/harts i en hyrbil den 14:e november 2022.
När du greps igår hade du Nesas hyrbilskontrakt i dina påhavda kläder.
Kan du berätta om detta?
Ja, det kom ju hem till min sambo, jag försökte få kontakt med företaget på grund av att de vill ha betalt av oss, men det är ju inga pengar vi har råd att betala så där. Det kom som en chock för mig.

Vad jobbar du med?
För tillfället är jag arbetslös. Jag är takläggare och det funkar inte så bra på vintern.

Hur ser det ut med dina inkomster?
Just nu är det dåligt, Josefin (flickvän) som fått stå för det, de senaste månaderna.

Vad gör du på dagarna?
Just nu är jag mest hemma.

Fem dagar efter gripandet av Nesa (som kallas *Raketen* i era chattar) sker en konversation mellan dig (*Roof*) och din flickvän Josefin (*Mamacita*).

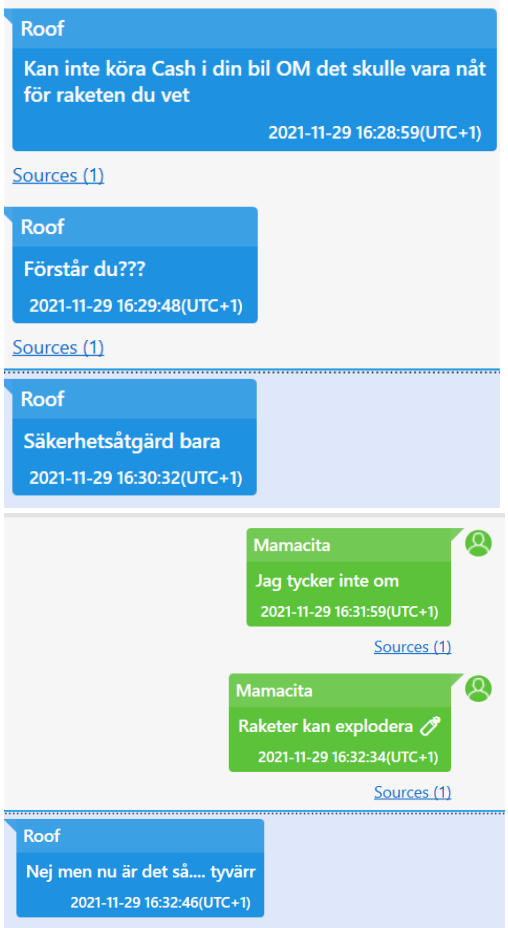

Vad handlar detta om?
Inget jag känner igen

Är det inte du som är Roof?
Jag känner inte igen någonting av detta.

Använder du Signal?
Nej

Känner du igen smeknamnet Raketen?
Nej

Kan du berätta om den här mannen?

Inte någon jag har träffat.

Han heter Lenny Wahlgren. Är det bekant?
Inget jag känner igen.

Har du pratat med Lenny?
Nej, det är ingen jag känner. Jag har möjligtvis hört namnet i Landskrona någon gång, men jag har inte pratat med honom.

Lenny greps den 7:e januari efter att ha hämtat ut ett paket innehållandes 1 kg kokain, vid Munkhättegatan 77 i Malmö. Kände du till detta?
Nej, inte det minsta.

Vi har uppgifter som säger att du var i samma butik strax efter gripandet.
Stämmer det?
Nej, inget som ”plingar”.

Men så var det i alla fall. Vi hade koll på Lenny och efter att han blev gripen så kom du till butiken.
Är du säker på att inte har koll på vem Lenny är?
Jag har inte träffat honom i hela mitt liv. Det kan jag svära på.

Kan du berätta om Dariusz?

Det är en vän sen 20 år tillbaka, eller 18 år.

Vad har ni för relation idag?
Träffas ibland, fest ibland. Han är DJ.

När träffade du honom senast?
I fredags var vi på fest i Vinslöv.

Var du hemma hos honom efter det?
Ja, en till två timmar. Jag väntade på skjuts.

Vet du när du lämnade hans bostad igår?
Kanske 08 eller 09 på lördagsmorgonen. Min bil stod kvar där och jag ville inte köra eftersom jag festat.

Man gjorde husrannsakan hemma hos Dariuz igår och hittade då ca: 13 kg Cannabisharts.

Är detta något du känner igen?
Nej

Har du sett detta innan?
Nej, det är inget man har framme när man har gäster.

Igår morse syntet också en bil på Dariuz adress. Vid samma tid ska du ha varit på adressen.
Bilen stoppades sedan en bit upp landet och visade sig innehålla ca: 140 kg Cannabisharts.

Kan du berätta vad din roll är i detta?
Jag har inte vetat någonting om detta, jag har legat och sovit på hans soffa. Vi blev upplockade vid 05 på morgonen i Vinslöv.

Har du försökt ordna någon som skulle köra som en följebil till en transport som skulle upp i landet vid denna tiden?
Det är ingenting jag känner igen.

Framför kurirbilen fanns nämligen en ”föråkare” som skulle köra en bit framför kurirbilen.
Vi har uppgifter om att du har tillsett att mannen i ”följebilen” fått betalt för att resan. 4500 kr tror jag det var.
Kan du berätta om detta?
Nej, det är ingenting jag känner igen.

Har du frågat någon person om det kan agera följebil?
Nej, ingenting som jag kan minnas.

Du ska få sett meddelande till som vi påstår skickats från din telefon till Josefins:

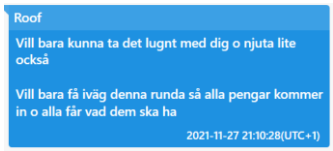

Här skriver ”Roof” att han ”löser nya grabbar som kör och packar och allt..”
Vi misstänker att du haft just den rollen som beskrivs här.
Du kör en del leveranser själv och du arrangerar resor för andra kurirer.
Kommentar?
Det kan vara vem som helst som har skrivit detta. Någon hade kunnat döpa sig till Göran Persson och Mamacita, det vet jag inte vem det är.

Detta är ganska långa chattrådar, vi kommer ju behöva bevisa att det är du som är ”*Roof”* och vi får återkomma till det. Men detta är ju bara enstaka meddelande. Chattråden med Josefin är betydligt längre och hon är väl din flickvän?
Ja, precis.

Du har en släkting som heter Johan Persson. Vet du var han är?
Han har rättegång imorgon.

Kan det va så att han också är inblandad i kontakten med Lenny? Det kanske kan hjälpa dig att minnas.
Jag vet inte om det är där jag hört namnet. Från Landskrona. Men Lenny är ingen jag haft kontakt med och ingen som jag träffat.

I vilket sammanhang har man pratat om Lenny?
Det är bara som jag hört när andra pratat, inget speciellt.

Men nu kände vi ju till omständigheterna kring Nesa och hyrbilen. Vi kände också till att Lenny skulle hämta ut ett paket. Är det inte konstigt att du dyker upp i butiken precis efter att Lenny blivit gripen? Sen dyker du upp hemma hos Dariusz Kaveldune i samband med att en bil lastas med 140 kg Cannabisharts.
Jag sov i så fall när bilen lastats.

Du menar att detta är slumpen?
Ja, ni kommer inte hitta några spår om ni undersöker väskor och paket.

Finns det något mer du vill berätta?
Nej, jag försöker svara på era frågor så gott jag kan.

Försvararen frågor?
Advokaten: Nej, tack

Förhöret pausas för genomläsning kl 16:37
Erinran: Fredagen mellan 17:00 och 18:00 blev jag avsläppt hos Dariusz, vilket var bestämt sen tidigare. Han skulle packa sin DJ utrustning. Vi satt och drack några Baccardi Breezer och blev upplockade vid 21. Det kom en polack och en svensk som hämtade oss och lämnade oss. Eftersom vi skulle dricka ville vi inte köra själva.

Förhöret återupptas och avslutas utan vidare erinran kl. 16:49

Roof

Kan inte köra Cash i din bil OM det skulle vara nåt för raketen du vet

2021-11-29 16:28:59(UTC+1)

Sources (1)

Roof

Förstår du???

2021-11-29 16:29:48(UTC+1)

Sources (1)

Roof

Säkerhetsåtgärd bara

2021-11-29 16:30:32(UTC+1)

Mamacita

Jag tycker inte om

2021-11-29 16:31:59(UTC+1)

Sources (1)

Mamacita

Raketer kan explodera

2021-11-29 16:32:34(UTC+1)

Sources (1)

Roof

Nej men nu är det så.... tyvärr

2021-11-29 16:32:46(UTC+1)

ECS

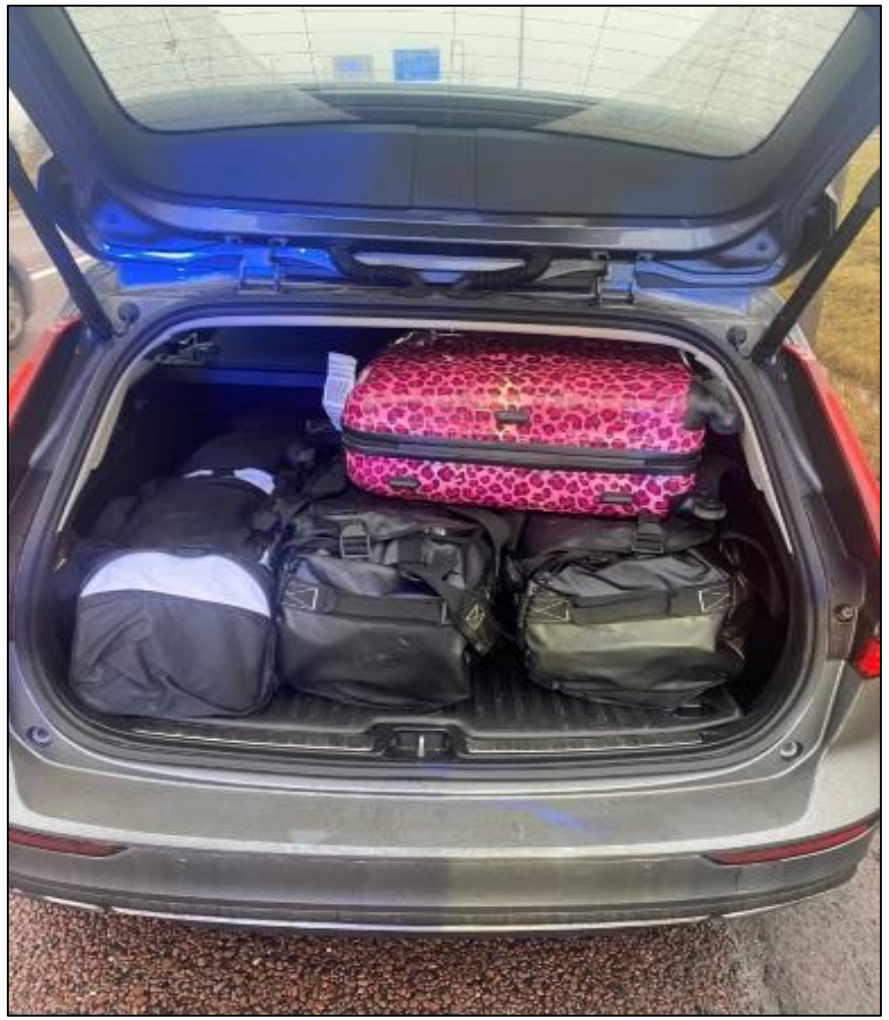

Roof

Ok hjärtat förlåt mig
Jag är sönderstressad för allt som hänt och har tagit mig an detta att lösa nya grabbar som kör o packar o allt
Och allt stannar upp om jag inte gör det så mycket på mina axlar just nu

2021-11-27 20:52:46(UTC+1)

Sources (1)

Mamacita

Önskar jag kunde ta över något från dig så du slapp

2021-11-27 21:01:28(UTC+1)

Roof

Vill bara kunna ta det lugnt med dig o njuta lite också

Vill bara få iväg denna runda så alla pengar kommer in o alla får vad dem ska ha

2021-11-27 21:10:28(UTC+1)

Tullverket

Förhör

Diarienummer
TMJ 3212-1743-21
Upprättat av
Carl Johnsson

Förhörsinformation

Förhörsledare			Förhörsplats
TI Carl Johnsson TI Christian Ljungberg			Häktet Helsingborg
Datum	Förhör börjar kl.	Förhörstyp	
2022-03-01	09:41	23:6 RB	☐ Telefonförhör ☒ Förhöret är inspelat
Ev. tolk (språk, tolk nr, förmedling)			☐ Per telefon
Underrättad om misstanke/anledning till förhör Synnerligen grovt narkotikabrott Alt. Grovt narkotikabrott			
Ev. förhörsvittne			

Person

Hörd person	Personnr./org.nr./födelsedatum
Thomasson, Kristoffer	19800204-3951
Aktörstyp Misstänkt person	
Identitetskontroll ☐ Identitet fastställd ☐ Identitet ej fastställd	Identifieringssätt
Typ av identitetshandling samt nummer på handlingen	Identitet kontrollerad av
Övrig information	

Försvarare

Försvarare

☐ Underrättad om sin rätt till försvarare enl. 12 § FUK (att på egen hand anlita en försvarare, att i vissa fall få en offentlig försvarare om den misstänkte själv begär det eller bedöms vara i behov av en och att staten betalar kostnaden för en offentlig försvarare, men om den misstänkte döms för ett brott kan denne bli skyldig att betala tillbaka hela eller delar av kostnaden.).

☐ Önskas inte.

☐ Önskas:

☐ Den rätten förordnar.

☐ Önskemål om försvarare: .

☒ Närvarande vid förhöret: Advokat Lars Kruse.

☐ Den misstänkte har enligt 12 § FUK informerats om sin rättighet att

- få information om misstanken och om förändringar av misstanken
- få ta del av utredningsmaterialet
- vid behov biträdas av en tolk
- få handlingar översatta som är väsentliga för att kunna ta tillvara sina rättigheter
- inte behöva yttra sig över misstanken och inte heller i övrigt behöva medverka till utredningen av sin egen skuld.

☐ Den misstänkte som är under 18 år har dessutom informerats om

- sin rätt att enligt 5 och 26 §§ lagen (1964:167) med särskilda bestämmelser om unga lagöverträdare få en vårdnadshavare eller
- någon annan nära person underrättad samt kallad till förhör och domstolsförhandling,
- sin rätt att närvara personligen vid en domstolsförhandling,
- att handläggningen ska präglas av respekt för hans eller hennes rätt till skydd av privatlivet, och vart han eller hon kan vända sig med klagomål som gäller handläggningen.

Tv 570.9 Utgåva 1 Maj 2021

☐ Den misstänkte har informerats om att förenklad delgivning kan komma att användas.
Informationsblankett om förenklad delgivning (Tv 550.40) på svenska.
☐ har lämnats i samband med förhöret.
☐ har skickats till den misstänkte på adressen: .

Berättelse

Tidigare misstanke kvarstår.

Vill du att vi repeterar misstanken?
Kristoffer: Nej, det behövs inte.

(Synnerligen grovt narkotikabrott genom att gemensamt och i samråd med andra, anskaffa, förvara, förpacka och transportera 88 kg cannabis, som tagits i beslag i Malung den 24:e november 2021, 1 kg kokain i Malmö den 7:e januari 2022, ca: 140 kg cannabisharts i Kristinehamn den 29:e januari 2022 samt ca: 13 kg cannabisharts som tagits i beslag på Harrievägen 166-0 i Kävlinge 2022-01-29.
Beslagen utgör en del av en större verksamhet som bedrivs i systematisk form.)

Inställning till misstanken?
Kristoffer: Förnekar

Finns det något från förra förhöret som du vill ändra på eller lägga till?
Kristoffer: *Tystnad*
Advokat Lars Kruse: Kristoffer kommer utnyttja sin rätt att inte medverka i fler förhör.

Kan du berätta om lägenheten på Sockengatan 34 B i Helsingborg.
Kristoffer: *Tystnad*

Din systerson, Johan Persson sitter häktad i samma ärende som du.
Vi ska visa dig en av de fynd vi gjort vid genomgång av hans telefoner.

» Note Go to
Title: In och ut
Creation time: 2021-09-09 04:13:54(UTC+1)
Body HTML Text
In
IN
Skuld 105.000
Grön 0
Brun 60.000
Ful 30.000
Fin 87.000
Total 282.000
UT
Eminem 305.000
Total 312.000
Lot
2500
1100

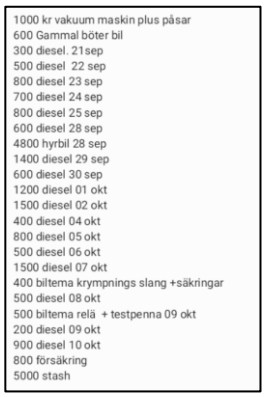
1000 kr vakuum maskin plus påsar
600 Gammal böter bil
300 diesel. 21sep
500 diesel 22 sep
800 diesel 23 sep
700 diesel 24 sep
800 diesel 25 sep
600 diesel 28 sep
4800 hyrbil 28 sep
1400 diesel 29 sep
600 diesel 30 sep
1200 diesel 01 okt
1500 diesel 02 okt
400 diesel 04 okt
800 diesel 05 okt
500 diesel 06 okt
1500 diesel 07 okt
400 biltema krympnings slang +säkringar
500 diesel 08 okt
500 biltema relä + testpenna 09 okt
200 diesel 09 okt
900 diesel 10 okt
800 försäkring
5000 stash

Som du ser handlar det om poster med Diesel och olika summor(?) ”IN” och ”UT” för ”grön”, ”brun”, ”fin” och ”ful”. Vi frågade Johan om detta <u>(från förhör 2022-02-18)</u>
”Förhörsledare: Om vi bara ska titta på den tekniska bevisningen så tycker jag det ser ut som att du är med och organiserar verksamheten. Stämmer inte detta tycker jag du ska förklara hur det verkligen gått till.
Johan: Jag bara kör. Jag organiserar ingenting. Därav alla Dieselposter.”
Känner du igen något av detta?
Kristoffer: *Tystnad*

Kör du också?

Kristoffer: *Tystnad*

Från din telefon har vi fått fram liknande information.

Ca 300 st upp	
3dygn x1249:- blev 3 kom efter kl 23	
1800:- diesel	
— — — — — — — — — — — — — —	
152st hämtat i HD	
600:- bil	
1249:- bil	
Diesel 800:-	
— — — — — — — — — — — — — —	
260 upp	
1249:- bil	
600:- bil	1 sep 2+1 vid stash
2100:- diesel upp	1 sep 1 till malmö
1700:- diesel ner	Fått 8k
Fått 35 minus 11k hyra bil o bensin	2sep sthlm södertälje falun 40
— — — — — — — — — — — — — —	3 sep gbg uddevalla 32kg
Malmö post tisdag 3e aug	5 sep 60 till sälen
Malmö post onsdag 4e aug	6 sep 30 Huskvarna
fått 34k 8Aug	Fått 30k av zigenaren vid casinot
Post tors 19e aug	8 sep 18kg Ronneby norrköp örebro
100 till rosengård	Fick 10k av ss
fått 30k eslöv 24 aug	Kom 135 gården
35k åstorp	9 sep 3+4 malmö burlöv
— — — — — — — — — — — — — —	Fått 3700 (väskor vakum) via cashdrop
47,5 grönt tömma o köra	158kg norge
fått 10k	
Post malmö 14 sep	
Post malmö 15 sep	
Hämta Staffanstorp.2 adresser mslmö	
Post malmö 21sep	
Fick 20k av tp 22sep	
96pkt grön tömma o köra 22sep	
15 bruna sjöbo malmö 22sep	
10x10 till Malmö 23sep	
30k av ss	

Vad handlar detta om?

Kristoffer: *Tystnad*

När det gäller kilot med kokain som hämtades ut den 7:e nov i Malmö så har du fått frågan om du haft kontakt med ”målvakten” Lenny Wahlgren. Hur va det med den saken? Har du haft kontakt med Lenny?

Kristoffer: *Tystnad*

Vi misstänker att Johan Persson är den som rekryterat Lenny till Jobbet. Detta medger Johan och säger att han frågat Lenny då en annan person ville ha någon som kunde stå som mottagare.
Johan berättar också att planen var att han själv skulle köra Lenny när paketet hämtats ut, men eftersom Johan blev gripen innan så blev det inte så. Vad känner du till om detta?

Kristoffer: *Tystnad*

Du ska få lyssna på ett samtal.

HAK-Johan-Lenny211213

Kan du berätta vad du vet om detta?

Kristoffer: *Tystnad*

Du ska få lyssna på ett samtal till.

HAK Kristoffer-Lenny-220107-1348

Som du förstår så har din telefon varit avlyssnad. Hur hamnade ni i detta?

Kristoffer: *Tystnad*

Kristoffer, spelar du?
Kristoffer: *Tystnad*

Har detta i så fall gett dig problem?
Kristoffer: *Tystnad*

Har du skulder?
Kristoffer: *Tystnad*

Du ska få se ett par chattar från Johans telefon.

Detta är ett meddelande som, Johan skickar till Lenny. Som du ser så bifogas en bild från en konversation där alias *2pac* efterfrågar informationen som sedan används för att skicka paketet. Vad kan du berätta om "2pac"?
Kristoffer: *Tystnad*

Ännu en chat från Johans telefon

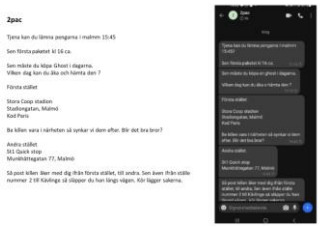

Här är det *2pac* igen och det skrivs om *St1 Munkhättegatan* (där kokainet hämtas ut) och att man ska lämna av detta i Kävlinge.
Har du haft kontakt med *2 pac*?
Kristoffer: *Tystnad*

Har du haft kontakt med andra alias?
Kristoffer: *Tystnad*

Pratar *2pac* om Dariuz adress i Harrie?
Kristoffer: *Tystnad*

När det gäller Munkhättegatan 77 vid St1 macken. Vad gör du där strax efter att Lenny blivit gripen?
Kristoffer: *Tystnad*

Du ska få se en bild från den dagen. Bilden är tagen ett par minuter efter 18 på kvällen.

Kristoffer: *Tystnad*

Vet du vem Hampus Gullberg är?
Kristoffer: *Tystnad*

Hampus sitter också häktad, misstänkt för att vara ”Uthämtare/målvakt”, precis som Lenny.
Hampus har hämtat ut minst fem paket. Ett av dessa har vi i beslag och det innehöll 11 kg Cannabisharts.
Sen har vi ytterligare fem paket i beslag som adresserats till Hampus. Dessa fem paket innehöll ca: 15 kg cannabisharts vardera, så totalt har vi alltså ca: 85 kg i beslag från Hampus.
Vad kan du berätta om detta?
Kristoffer: *Tystnad*

Du ska få se en bild när Hampus hämtar ut ett paket på Ica Kvantum i Hässleholm den 19:e nov.

Känner du igen detta?
Kristoffer: *Tystnad*

Du är ju du som står där bakom, i den gråa rocken. Du är på plats då också.

Vad gör du där?
Kristoffer: *Tystnad*

Du ska få se en bild över beslagen som tagits från Lenny och Hampus.

Som du ser så är det narkotika gömt i leksakskartonger.
Paketen är skickade från Nederländerna och från samma avsändarkonto *356035*
Känner du igen detta?
Kristoffer: *Tystnad*

I lägenheten på Sockengatan, som vi vet att du har tillgång till, hittade man vid husrannsakan liknande förpackningar

Kommentar?
Kristoffer: *Tystnad*

Har du rört vid några av dessa?
Kristoffer: *Tystnad*

Kommer vi hitta dina fingeravtryck eller DNA på paketen?
Kristoffer: *Tystnad*

I lägenheten hittade man också emballage från cannabisharts och några av dina tillhörigheter.

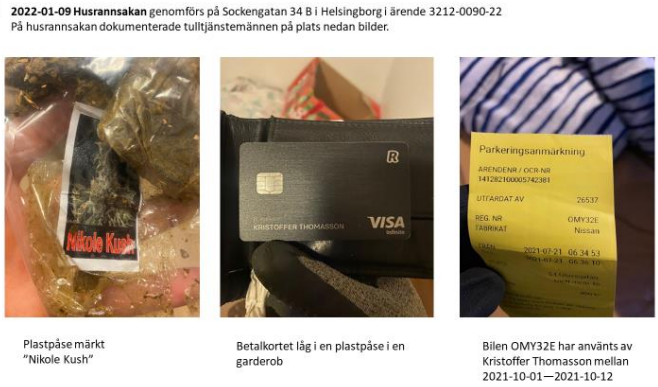

Du har idag fått se en del exempel på den bevisningen vi har. Vi tycker det framgår ganska tydligt att du på olika vis är med och organiserar den här verksamheten.
Samtidigt känner jag att det är något med dig som skiljer sig från hur folk i den positionen brukar vara.
Kan du själv berätta hur du ser på din roll i detta?
Kristoffer: *Tystnad*

Vill inte du prata så är det ju inte heller någon idé att vi ställer frågor.
Då får bevisningen vi håller på att plocka fram tala för sig själv.
Finns det något mer du kan berätta?
Kristoffer: *Tystnad*

Försvararen frågor?
Lars: Inga frågor

Förhöret pausas för genomläsning 10:23

Förhöret återupptas och avslutas kl. 10:25 ***(Ingen kommentar kring erinran)***

» Note

Go to

Title: In och ut

Creation time: 2021-09-09 04:13:54(UTC+1)

Body HTML Text

In
IN
Skuld 105.000
Grön 0
Brun 60.000
Ful 30.000
Fin 87.000
Total 282.000
UT
Eminem 305.000
Total 312.000
Lot
2500
1100

1000 kr vakuum maskin plus påsar
600 Gammal böter bil
300 diesel. 21sep
500 diesel 22 sep
800 diesel 23 sep
700 diesel 24 sep
800 diesel 25 sep
600 diesel 28 sep
4800 hyrbil 28 sep
1400 diesel 29 sep
600 diesel 30 sep
1200 diesel 01 okt
1500 diesel 02 okt
400 diesel 04 okt
800 diesel 05 okt
500 diesel 06 okt
1500 diesel 07 okt
400 biltema krympnings slang +säkringar
500 diesel 08 okt
500 biltema relä + testpenna 09 okt
200 diesel 09 okt
900 diesel 10 okt
800 försäkring
5000 stash

Ca 300 st upp
3dygn x1249:- blev 3 kom efter kl 23
1800:- diesel
————————————
152st hämtat I HD
600:- bil
1249:- bil
Diesel 800:-
————————————
260 upp
1249:- bil
600:- bil
2100:- diesel upp
1700:- diesel ner
Fått 35 minus 11k hyra bil o bensin
————————————-.
Malmö post tisdag 3e aug
Malmö post onsdag 4e aug
Fått 34k 8Aug
Post tors 19e aug
100 till rosengård
Fått 30k eslöv 24 aug
35k åstorp
————————————-.
47,5 grönt tömma o köra
Fått 10k
Post malmö 14 sep
Post malmö 15 sep
Hämta Staffanstorp.2 adresser mslmö
Post malmö 21sep
Fick 20k av tp 22sep
96pkt grön tömma o köra 22sep
15 bruna sjöbo malmö 22sep
10+10 till Malmö 23sep
30k av ss

1 sep 2+1 vid stash
1 sep 1 till malmö
Fått 8k
2sep sthlm södertälje falun 40
3 sep gbg uddevalla 32kg
5 sep 60 till sälen
6 sep 30 Huskvarna
Fått 30k av zigenaren vid casinot
8 sep 18kg Ronneby norrköp örebro
Fick 10k av ss
Kom 135 gården
9 sep 3+4 malmö burlöv
Fått 3700 (väskor vakum) via cashdrop
158kg norge

Activity ID: 578870685
2021-12-13
14:23:50
Längd: 00:05:03
Persson, Johan 46729291973
Lenny WAHLGREN 46707659264

Johan - Lenny
L - Fy fan
J - Du
L - Ja
J - Jag har något till dig
L - Åhoh!
J - Som är låg risk
L - Aha, ja
J - Och blir en hel del pengar
L - Jaha, ehh låter intressant faktiskt
J - Har jag berättat om de jävla paketen man hämtar ut eller?
L - Ehh, nä det har du inte men jag tänker att jag lägger ihop ett plus ett och fattar...
J - Ja, dom behöver nån som kan göra nu tills vi får fram en som kan köra heltid du vet.
L - Ja, okej, ja
J - Så det blir kanske så en, två veckor du hämtar ut bara
L - Ja, okej e det en gång eller asså...
J - Nä det kommer, kommer bara en paket åt gången så det blir kanske så okej, antingen en eller fyra i veckan typ ju
L - Ja, okej
J - Det beror på hur många dom hinner skicka för dom skickar en om dagen du vet
L - Jaja, precis ja
J - Också på olika ställe och hit och dit. Så dom gör legitimation till dig så du bara går och hämtar ut de med. Och det är bara ICA-personal du vet, dom ser ju inte ett jävla skit ju.
L - Nänä, precis ja, nänänä nä men...
J - Så e du villig så är det en nu direkt asså, typ så, dom fixar kortet idag, du hämtar i övermorgon.
L - Mm, ja, asså va, ja
Glapp i samtalet 14:25:03-14:25:10
L - *Ohörbart*
J - Skulle gissa på tio, femton tusen någonstans
L - Så pass ändån
J - Ja och du vet, skulle det hända någonting säger du bara va... eh... jag bara fick en avi hämta ut ett paket.
L - Ja, jajaja, ja, nä, ja för jag tänker... ehh... om man då hämtar ut och sen så visar det sig att det händer asså någonting
J - Ja du menar att dom följer efter?
L - Nja ja men ahh...
J - Då får du...
L - Jag menar bara så man inte blir typ återbet... asså förstår du?
J - Nej nej nej... så länge du...
L - Nej...
J - Blir du tagen eller så ska du inte tänka på det... asså
L - Ja, ja, nänä
J - Nej fan
L - Nej men det är lite sånt jag tänker på också
J - Nej fan, där backar jag dig var inte orolig, jag löser det
L - Ja okej, jajaja, ja ja nänä men...
J - För han behö... han sa själv han behövde nån nu så direkt ehh...
L - Ja
J - Så... vi väntar på andra folk
L - Ahh
J - Så sa jag, ska höra med en för jag vet han behöver nu innan jul lite cash och så... så
L - Ja, det behöver jag
J - Ja
L - Absolut... mm... eh... jojo men absolut mm
J - Skitbra men ja...
L - Yes
J - Jag säger det till han... så fota en bild på dig själv med kameran
L - Ja
J - Med vit bakgrund du vet som legitimation
L - Ja ja, det kan jag göra
J - Också skicka den till mig, så ska jag ta fram lite ehh... namn på ehh... folk i... runt där omkring, Hur gammal är du?
L - Jag e fyrtio
J - Ja ja, skitbra
L - Ja ja ja och jag blir fyrtioett i maj
J - Ja för jag kollar där i den omgivningen också folk med ungefär samma ålder också tar han deras namn du vet
L - Jaja precis ja
J - Så blir det din bild med deras namn så bara hämtar du ut det på ICA
L - Ja ja, jo men det går skitbra
J - Godis
L - Ehh... vad jag tänkte på ehh... jo!
J - Så... så måste du höra av dig till mig direkt du vet när de kommer för jag kommer och hämtar den av dig ju
L - Ja ja du jaja inga problem asså
J - Så det inte blir nåt så klabb du vet för han e... de... asså nu snackar vi farliga folk om man klabbar.
L - Ja nänä jag klabb.. haha nä, jag lovar

J - Haha
L - Du, jag.. Im.. I swear... nä det lovar jag dig
J - Jamen jag går i god för dig du vet
L - Ja ja ja ja absolut nänä men ta...
J - Skit bra
L - Jaja de e... de e... mm, jag tänker vi... håller det mellan oss asså dig och mig bara
J - Jaja självklart självklart
L - Så ehh...
J - Så... så när du kommer in till stan så fixar vi den appen på din telefon. så kan du, jag, han snacka i samma chatt du vet.
L - Ja ja
J - Så...
L - Jo men absolut jag ska... jag håller på att dona sånt lite här hemma men eh... jag vet inte, det blir nog inte att jag kan komma till stan idag.
J - Nä, stressa inte, fixar du detta här, du behöver inte äns tänka på dom grejerna nu ju
L - Nä nä eller ja... haha... ja skit samma jag hatar att ha sånt som hänger över mig de e
J - Jaja men du vet när första kommer kan jag säga till han så du vi ger han lite nu direkt så han klarar sig ju... Jaja fixa nån lax till dig
L - Mm jaja men absolut jaja det blir...
J - Skit bra
L - Ehh... underbart asså de e
J - Jepp
L - Du ska ha väldigt mycket tack
J - Ja det är lugnt
L - Jo men det e...
J - Du bara ta cy...
L - ... för det blir en lättnad ändå du vet
J - Du vet det e... en sån låda väger kanske så mellan 10-15kg och den bara lägger du i... korgen på cykeln typ ju
L - Jajaja jaja jo
J - Jepp
L - Det kommer inte att bli några problem
J - Jepp, men jag skriver till han direkt
L - Ja men gör så... så löser jag de...
J - Jepp
L - ... med foto och sånt
J - Skitbra, haj
L - Ja, kanon, haj

Event ID:	Start:	Längd:	Avlyssnad:	Andra parten:	Riktning:
590202752	2022-01-07 13:48:20	423	46700710374	46707659264	In

Filer: 2022-01-07_13-48-20_590202752_2.wav

Transcription:

Lenny-Kristoffer

L Vem är det?

K eeee...Johans morbror, Kristoffer

L Jaha hallå du, tjenar tjenar.....hallå....ja jag har försökt att få tag i Johan

K ja det kan du ju försöka med

L Jasså har det hänt något?

K Ja

L Nej

K Jo var är du? Är du i Malmö eller?

L Nej nejnej....alltså jag har ju väntat besked från honom, för han visste inte riktigt, så jag har....

K Jag har det beskedet....allting är klart så sett...

L Okej

K ....men var befinner du dig?

L Jag är i nordvästra.....Perstorp

K Ooo fuck

L Ja ja det är en bra bit alltså, men är det så....är där öppet där borta?

K Där är öppet till halvsju

L Ja, men jag hinner

K Ja....vad är du med honom nu och ljug inte så det blir problem sen, för jag löser det med dig men jag vill inte att det ska bli några problem

L Nej nej nej

K Troligtvis troligtvis....

L Ja

K ...så har dom bara tagit han med några g, för dom har varit och letat efter en adress dom vill göra husis på...

L Ja

K ...hemma hos min morsa, hans mormor...dom har varit där och frågat var han bor nu hit och dit....så antagligen dom har tagit han med smått igår vad jag försår det som....

L Ja okej okej

K ....också vill dom leta efter något ställe va

L Ja....ja

K Så att jag....ja jag har alltid varit i detta, men jag har aldrig haft kontakten med dig men...ja

L Nej nej men precis ja....men alltså....

K jag är själv typ i stan här hela hela dagen kvällen, jag ska iväg några rundor för det är mycket att lösa nu.... flyttas hit o dit för att va säker va

L Ja ja precis....

K Ja men...

L ...lösa trådar måste knytas ihop lite

K Ja precis precis

L Ja men frågan är ju då.....alltså hur pass mycket du har....det blir stress till Malmö då eller? Är det så att man kan ta det imorgon och bara låta det ligga över natten?

K Nej vi vill ha väck det direkt, det är lika bra

L Men då så...jaja...nej men jag sätter mig på tåget och kickar till Malmö direkt alltså och sen om inte du är där just då....

K Ja

L ....fine....jag väntar ju då....men då är jag iallafall där

K Ja för att du kommer få....du kommer få åka till två ställen, vet du var du ska hämta det?

L Jag har fått ett sms faktiskt....Munkhätte

K Ja precis precis vi behöver inte säga hela adressen, men det räcker

L Nej nej ja

K Sen och sen när du har gjort det...så får du en adress till...

L Ja

K ...har du pengar så du kan ta en taxi som utlägg....du får det av mig när vi ses....

L Ehhh ja men det löser vi

K ...så att du kan ta dig från stationen dit och till den adressen

L Ja ja

K Det kostar ju inte så jävla mycket....kostar 300 inom stan max alltså den resan tror jag

L Ja jaja jo men det....det löser jag

K Nej men så att jag vill inte att du ska springa runt och gå för det småregnar och skit och ja du fattar själv

L Ja det är fucking knas

K Ja ja ehhh

L Jo men absolut

K Så löser vi det så

L Yes yes

K Ring mig....där är öppet till 18:30 iallafall

L Ja

K Jag ska kolla....vad fan stod det...ehhhh jag ska se här....finns att hämta, öppet idag till 18:30....ja det var nummer sjuttio...ja just det

L Ja

K Och du har alla nummer och glöm inte leg

L Nej ja leg:et har jag, så jag har ett nummer där....det är de fyrsiffriga va?

K Ehhh...

L Tror jag

K Ja alltså det var de spårningsnummer jag fick här ju....

L Ja

K ...men du har fått ett annat på sms kan jag tänka mig eller något

L Ja jag fick ju det

K Ja

L Ja så det löser sig, men sen det praktiska vad dealen är så det kan vi ta sen tänker jag....

K Ja ja ja ja

L ...det är kanske bättre

K Nej jag bara tänkte så att allting går rätt från mitt håll och ditt håll och allt va så att....

L Ja ja ja jo men precis ja

K Troligtvis håller dom han sjuttiotvå, sen måste dom släppa han

L Ja precis...hoppas så har dom inget, men jag var inne i stan och träffade han igår också ju

K Okej, vilken tid träffade du han?

L Ehhhh klockan var halv två faktiskt

K Ja det var så tidigt, ja för jag träffade honom efter det va....

L Ja ja

K ...och han dom ska inte ha kunnat han kan inte åka på något större iallafall, så mycket vet jag om vi säger som så....för att allt det skulle väck innan och så så att ja

L Ja och sen han släppte oss på det tågstationen däruppe..

K Ja

L ...sen ja jag vet att någonting fanns ju alltså för ja....

K Ja

L ...men det blev mindre när vi åkte iallafall...

K ja precis precis

L Ja...men fuck....jaja fan vad surt

K Ja ja men han var inte tung då iallafall det vet jag

L Ja nej men då är det lugnt hoppas....

K Det är därför jag säger tre dagar, alltså dom 72.....dom gör ju allt för att hitta nåt ställe dom kan leta på, men lycka till

L Ja men dom vet...han har ingen del och sånt va?

K Ja han har del, det är det jag inte vet hur det funkar

L Ja alltså, dom kan ju ge han delen ja....

K Dom kan det direkt ja

L....ja om han har riktig otur alltså, så jag hoppas inte att dom är riktiga....

K Ja det är ju det

L ....fittor, och jag hoppas att dom inte har något att gå på

K Ja då har han fem månader eller något sådant tror jag han har i del

L Ja då får han då måste han göra dom, avtjäna dom

K Ja

L Ja eller nej vänta det är nytt förresten, man dom kan dela upp det...så dom kanske bara kan ge....

K Ja och sen är väl frågan det brottet han har gjort....om dom har tagit honom på ett ringa, det är ju bara ett strafföreläggande....du får ju aldrig fängelse för ett ringa typ

L Nej eller olovlig eller vad som alltså...det är ja alltså det är ingenting, det är bara böter egentligen

K Ja

L Ja men vi hoppas eller så har han haft en mindre mängd, men dom har ju sett chansen till att göra en husis precis som du säger

K Ja det är klart ju, det är därför dom har sprungit och letat var var han bor nu liksom. Han har adress skriven någonstans, men han bor ju inte där så att

L Ja nej nej men precis ja men det är....så det ska va

K Ja precis precis

L Ja ja

K Nej men fett Lenny...hör av dig när du är i Malmö bara. Skuille jag inte svara, kommer jag ringa upp dig...jag har alltid luren med mig, så att det fem minuter jag pratar med någon kanske

L Ja ja jag lägger till ditt nummer, för jag hade inte det så

K Det är bra vi fick kontakt här så, för jag skriver till han högt upp också så han vet....

L Ja men jag fattar

K ....att allting är ok

L Ja nej för jag fattade att det var någon, för det var tre samtal så tänkte jag jag måste ringa...så yes men jag hör av mig när jag är där nere på plats

K Ja ja perfekt

L Ja tjusigt....säger vi

K Hej

L Hej

TV212-BP2022-648-1U 2

Unknown

application/smil
smil.xml

image/jpeg
Resized_20211213_14...

2021-12-13 14:34:10(UTC+1)

Lenny W

Lenny Wahlgren 0707659264
Lennywahlgren37@gmail.com

2021-12-13 15:03:09(UTC+1)

Ok, behövs ej bild
Behöver
För o efternamn
Telefon numer
Email

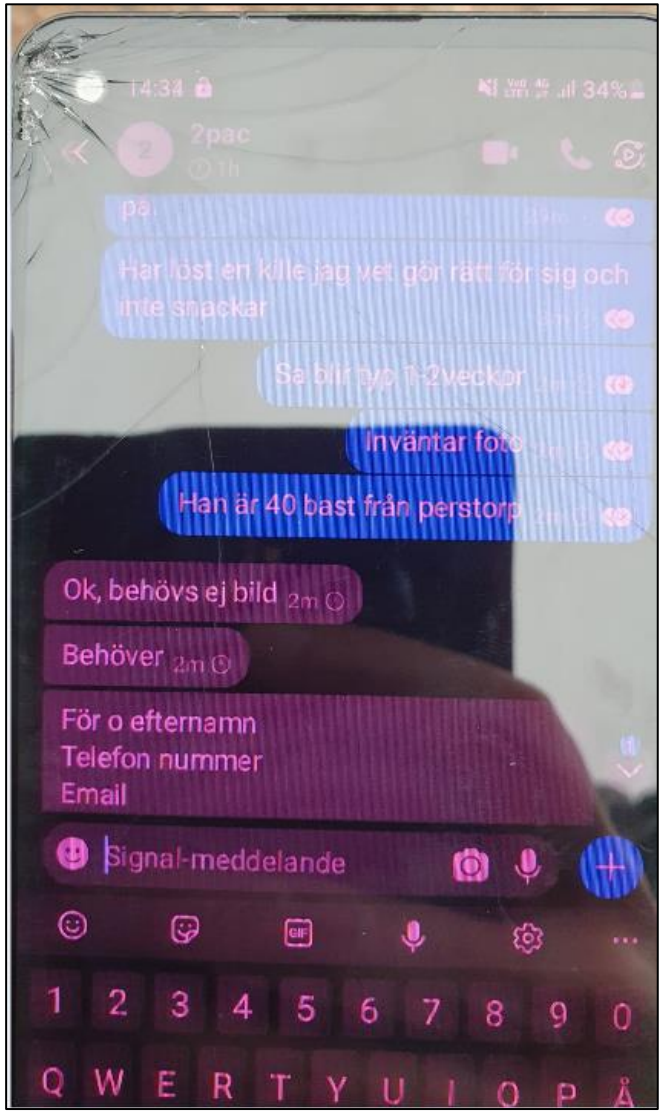

2pac

Har löst en kille jag vet gör rätt för sig och inte snackar

Sa blir typ 1-2 veckor
Inväntar foto
Han är 40 bast från Perstorp

2pac

Tjena kan du lämna pengarna i malmm 15:45

Sen första paketet kl 16 ca.

Sen måste du köpa Ghost i dagarna.
Vilken dag kan du åka och hämta den ?

Första stället

Stora Coop stadion
Stadiongatan, Malmö
Kod Paris

Be killen vara i närheten så synkar vi dem efter. Blir det bra bror?

Andra stället
St1 Quick stop
Munkhättegatan 77, Malmö

Så post killen åker med dig ifrån första stället, till andra. Sen även ifrån ställe nummer 2 till Kävlinge så släpper du han längs vägen. Kör lägger sakerna.

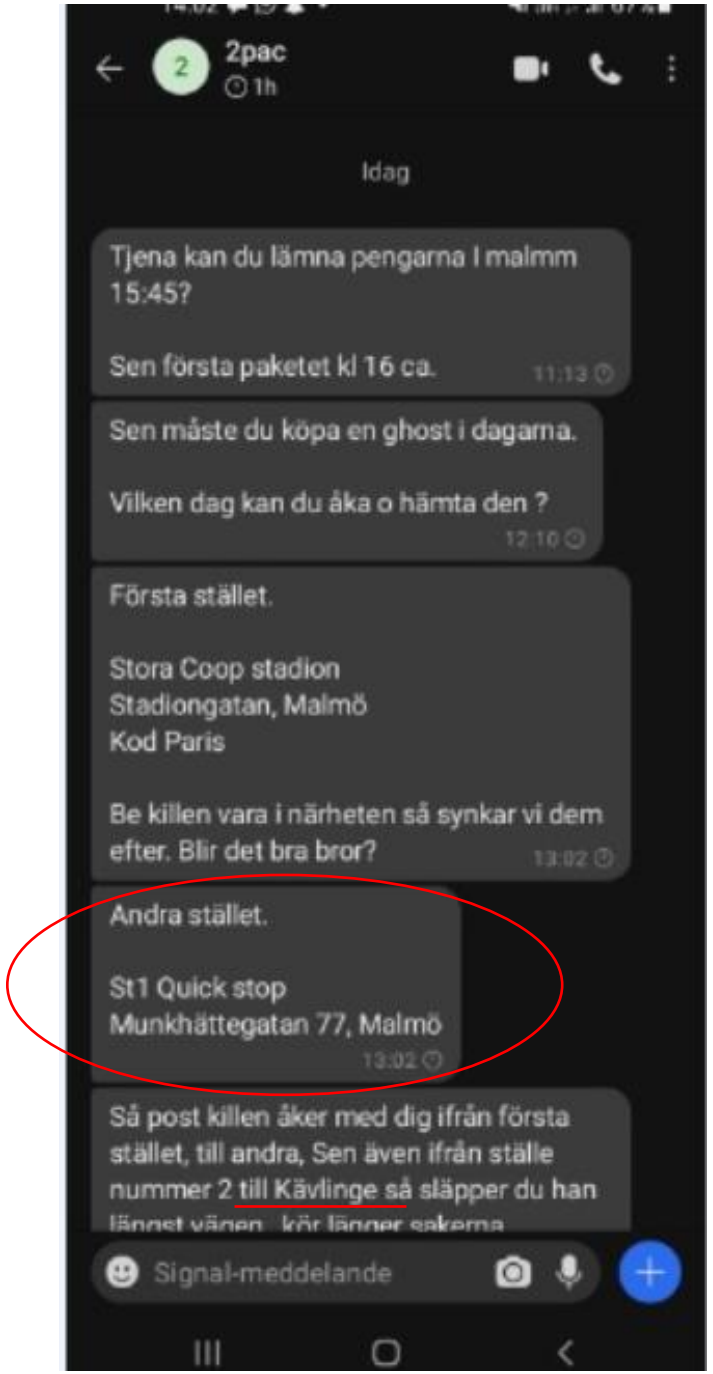

SÖNDAGAR
ÄR HELIGA
2021

Avsändare till postpaketen

- Postpaket 2021-11-24, mottagare Hampus Gullberg, avsändare Chonchi Toys, beslag 3212-2309-21

Avsändare

- Postpaket 2022-01-07, mottagare Lenny Wahlgren, avsändare Koekoe Toys, beslag 3212-0065-22

Avsändare

- **2022-01-09 Husrannsakan** genomförs på Sockengatan 34 B i Helsingborg i ärende 3212-0090-22
  På husrannsakan dokumenterade tulltjänstemännen på plats nedan bilder.

Totalt 3 stycken kartonger påträffades i lägenheten

Öppnade leksakspaket

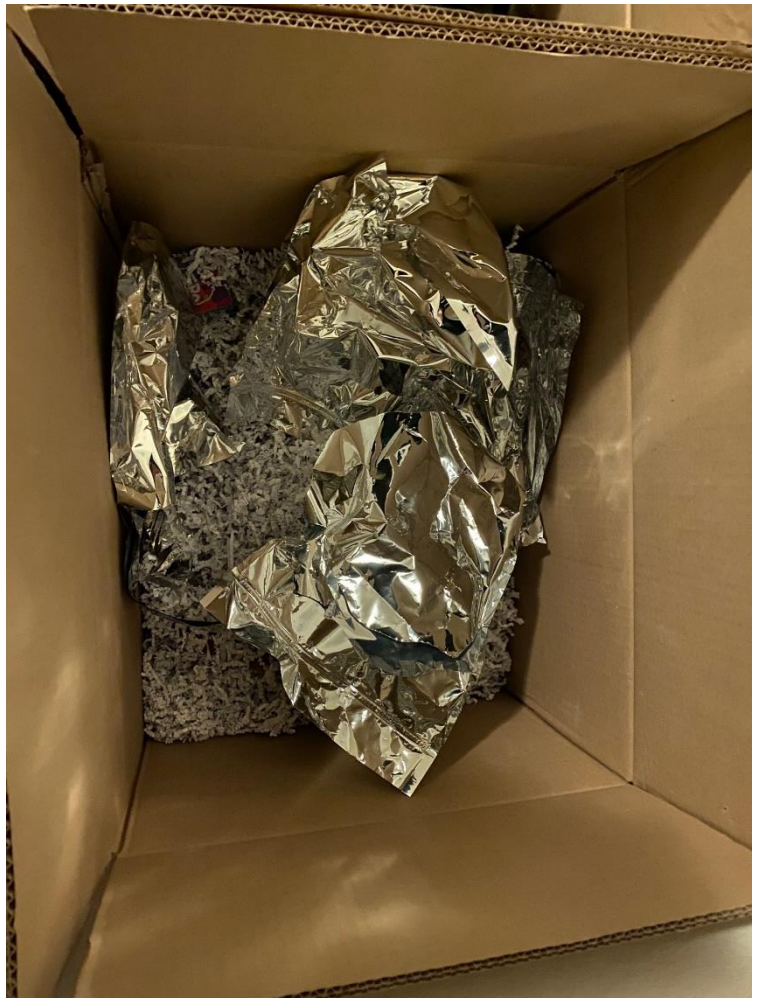

Vacuumpåsar

Plastpåse märkt
”Nikole Kush”

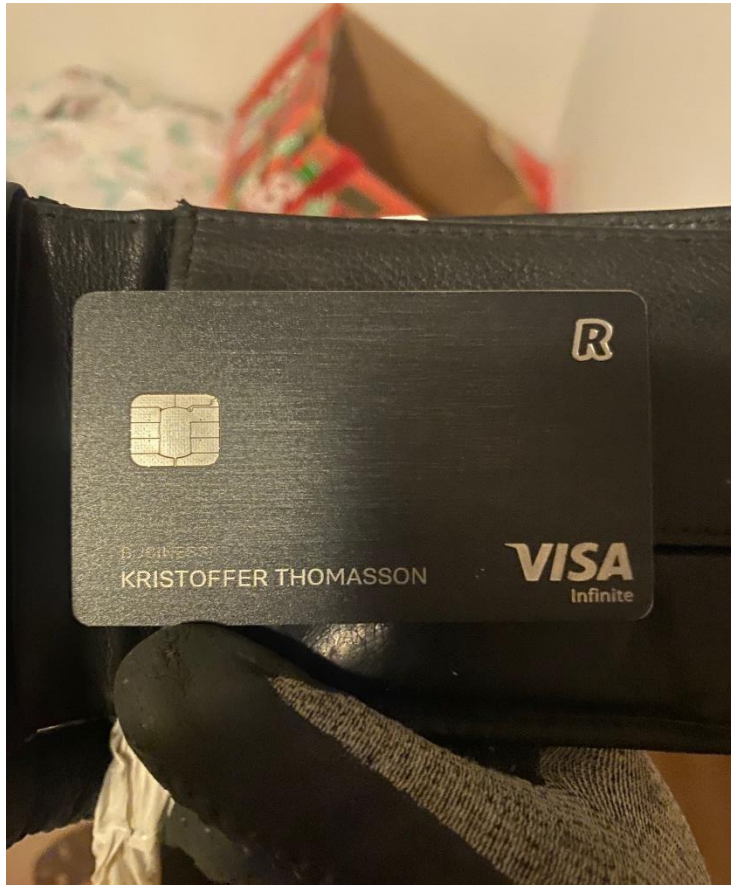

Betalkortet låg i en plastpåse i en garderob

Bilen OMY32E har använts av Kristoffer Thomasson mellan 2021-10-01—2021-10-12

Tullverket

Förhör

Diarienummer
TMJ 3212-1743-21

Upprättat av
Elin Bergqvist Johnsson

Förhörsinformation

Förhörsledare			Förhörsplats
TI Elin Bergqvist Johnsson, TI Carl Johnsson			Häktet Helsingborg
Datum	Förhör börjar kl.	Förhörstyp	
2022-05-04	09:37	23:6 RB	☐ Telefonförhör ☒ Förhöret är inspelat
Ev. tolk (språk, tolk nr, förmedling)			☐ Per telefon
Underrättad om misstanke/anledning till förhör Grov narkotikasmuggling Alt. Grovt narkotikabrott Synnerligen grovt narkotikabrott Alt. Grovt narkotikabrott Grovt narkotikabrott			
Ev. förhörsvittne			

Person

Hörd person	Personnr./org.nr./födelsedatum
Thomasson, Kristoffer	19800204-3951
Aktörstyp Misstänkt person	
Identitetskontroll ☒ Identitet fastställd ☐ Identitet ej fastställd	Identifieringssätt FRIHETSBERÖVAD
Typ av identitetshandling samt nummer på handlingen	Identitet kontrollerad av
Övrig information	

Försvarare

Försvarare

☐ Underrättad om sin rätt till försvarare enl. 12 § FUK (att på egen hand anlita en försvarare, att i vissa fall få en offentlig försvarare om den misstänkte själv begär det eller bedöms vara i behov av en och att staten betalar kostnaden för en offentlig försvarare, men om den misstänkte döms för ett brott kan denne bli skyldig att betala tillbaka hela eller delar av kostnaden.).

☐ Önskas inte.

☐ Önskas:

- ☐ Den rätten förordnar.
- ☐ Önskemål om försvarare: .

☒ Närvarande vid förhöret: Advokat Zinajda Horozovic.

☐ Den misstänkte har enligt 12 § FUK informerats om sin rättighet att

- få information om misstanken och om förändringar av misstanken
- få ta del av utredningsmaterialet
- vid behov biträdas av en tolk
- få handlingar översatta som är väsentliga för att kunna ta tillvara sina rättigheter
- inte behöva yttra sig över misstanken och inte heller i övrigt behöva medverka till utredningen av sin egen skuld.

Tv 570.9 Utgåva 1 Maj 2021

☐ Den misstänkte som är under 18 år har dessutom informerats om • sin rätt att enligt 5 och 26 §§ lagen (1964:167) med särskilda bestämmelser om unga lagöverträdare få en vårdnadshavare eller • någon annan nära person underrättad samt kallad till förhör och domstolsförhandling, • sin rätt att närvara personligen vid en domstolsförhandling, • att handläggningen ska präglas av respekt för hans eller hennes rätt till skydd av privatlivet, och vart han eller hon kan vända sig med klagomål som gäller handläggningen.
☐ Den misstänkte har informerats om att förenklad delgivning kan komma att användas. Informationsblankett om förenklad delgivning (Tv 550.40) på svenska. ☐ har lämnats i samband med förhöret. ☐ har skickats till den misstänkte på adressen: .

Berättelse

Är det något som du vill berätta eller har tänkt på sedan förra förhöret?
Svarar: Skakar på huvudet.

Kan du berätta om hur din ekonomiska situation såg ut innan du hamnade här?
Svarar: Tystnad.

Förhörsledaren frågar om Kristoffer även vid detta förhör kommer att utnyttja sin rätt att inte medverka?
Svarar: Nickar.

Förhörsledaren informerar Kristoffer om att vi trots detta kommer att ställa en del frågor.

Vad jobbade du med?
Svarar: Tystnad

Såvitt vi vet har du drivit egen firma, stämmer det? (ROOFISOL AB, 559105-5263, nu i konkurs)
Svarar: Tystnad

Hur länge bedrev du verksamhet och vad gjorde bolaget?
Svarar: Tystnad

Gick verksamheten bra?
Svarar: Tystnad

Hur mycket fick du ut i lön eller utdelning per månad efter skatt, ungefär?
Svarar: Tystnad

När gick bolaget i konkurs?
Svarar: Tystnad

Var du anställd vid Taktäckarna eller hur såg arbetsformen ut?
Svarar: Tystnad

Vad hade du för månadslön därifrån?
Svarar: Tystnad

Var bodde du?
Svarar: Tystnad

Hur bodde du? I lägenhet eller hus eller annat?
Svarar: Tystnad

Vad låg boendekostnaden på per månad?
Svarar: Tystnad

Vem stod för den?
Svarar: Tystnad

Vad jobbar din sambo med?
Svarar: Tystnad

Vad tjänar hon per månad ungefär?
Svarar: Tystnad

Har ni gemensam ekonomi?
Svarar: Tystnad

Bodde hennes barn hemma hos er på Biblioteksgatan?
Svarar: Tystnad

Vem betalade deras kläder, mat och andra utgifter?
Svarar: Tystnad

Hur stora utgifter hade du på mat och övriga omkostnader?
Svarar: Tystnad

Bil och bilkostnader?
Svarar: Tystnad

Du har ju två biologiska barn, vem försörjer dem?
Svarar: Tystnad

Betalar du underhåll till Magdalena?
Svarar: Tystnad

Har du några privata lån och skulder utöver skulder hos Kronofogden?
Svarar: Tystnad

Vi har ju gått igenom din ekonomi ännu lite mer sedan förra förhöret och jag undrar lite över dina åtaganden hos Revolut, kan du berätta mer om det?
Svarar: Tystnad

Varför väljer man en bank som Revolut när man bor i Sverige?
Svarar: Tystnad

Vi har sett att det hos Revolut har skett ett sammanlagt kontuttag om 92 000 kr – är det något du kan berätta om?
Svarar: Tystnad

Ännu mer intressant att veta är vad de här pengarna kommer ifrån?
Svarar: Tystnad

Det framgår även att du har stora utgifter för spel och casino, närmare 100 000 kr. Är du skuldsatt på grund av ditt spelande?
Svarar: Tystnad

Levnadsomkostnader generellt, hur mycket pengar gör du av med per månad ungefär?
Svarar: Tystnad

Vi vet ju även att du saknat legala inkomster i alla fall 2020 och 2021 eftersom vi begärt in uppgifter från Skatteverket. Hur har du försörjt dig?
Svarar: Tystnad

Har du några frågor Kristoffer?
Svarar: Tystnad

Har advokaten några frågor?
Svarar: Nej tack.

Förhöret avslutas kl 09:45.

Tullverket

Tvångsmedelsredovisning

Kontaktperson (namn och telefonnummer)	Upprättad av	TMJ-nummer/diarienummer
VB 0406613220	Carl Johnsson	3212-1743-21

PERSONUPPGIFTER M.M.

Efternamn och samtliga förnamn	Personnummer/födelsedatum
Thomasson Kristoffer	800204-3951

Bostads- och postadress
Biblioteksgatan 4 C Lgh 1202, Staffanstorp

Status	Medborgare i	Tolkbehov
☒ Misstänkt ☐ Annan:	Sverige	☐ Ja, Språk:

Identitetskontroll	Kontrollsätt	Typ av identitetshandling samt nummer på handlingen
☒ Identitet fastställd		Slagningart
☐ Identitet ej fastställd	Övrig information	
Identitet kontrollerad av		

Brott (tid och plats ska anges)	Brottskod
Synnerligen grovt narkotikabrott 2021-10-02 2022-01-29	5005

ÖNSKAR VID FORTSATTA FÖRHÖR/DOMSTOLSFÖRHANDLINGAR BITRÄDE AV EN FÖRSVARARE

	Namn på önskad försvarare
☐ Den rätten utser ☐ Önskar:	

ANMÄLDA OCH BESLUTADE ÅTGÄRDER

	Utfört av (titel och namn)	Datum	Kl.
☒ Gripen	TI Fredrik Karlsson	2022-01-29	13:15

Plats för åtgärd (gripen, medtagen, hämtad, primärutredning)
Bostadsadress

	Till, plats	Datum	Kl.	Av (titel och namn)
☒ Införd	Lernacken tullen	2022-01-29	13:25	TI Christina Åkesson
☐ Insatt i väntarrest (t. ex. Tullverkets lokal)		Datum	Kl.	Av (titel och namn)
☐ Ev. vidare transport	Till, plats	Datum	Kl.	Av (titel och namn)
☐ Överlämnad till annan myndighet för förvar vid den plats som angivits ovan				Datum

Övriga anteckningar

	Datum	Kl.	Åklagare (titel och namn)	Av (titel och namn)
☒ Gripande anmält till åklagare	2022-01-29	14:15	Klas Lorefors	TI Carl Johnsson

	Datum	Kl.	Den gripne inte hörbar p.g.a.
☒ Förhör enligt 24:8 RB	2022-01-29	14:20	

	Datum	Kl.	Av (titel och namn)
☐ Kontakt med förundersökningsledare/åklagare (med anledning av häfö, medtagen för kroppsbesiktning, medtagen för förhör eller primärutredning)			

	Datum	Kl.	Beslutsfattare/åklagare (titel och namn)
☐ Gripandebeslutet hävt			

	Datum	Kl.	Beslutsfattare/åklagare (titel och namn)
☒ Anhållen i sin frånvaro	2022-01-29	11:45	KÅ Klas Lorefors

	Datum	Kl.	Beslutsfattare/åklagare (titel och namn)
☐ Anhållen ☒ Fortsatt anhållen	2022-01-29	15:11	Kå Klas Lorefors

☐ enligt 24:6 1 st RB p.g.a.: ☐ Flyktfara ☐ Fängelse minst 2 år ☐ Kollusionsfara
☐ enligt 24:6 2 st RB ☐ Recidivfara ☐ Annan grund, se separat anteckning / promemoria

Restriktioner: ☐ Se separat beslut ☐ Inga ☐ Beslut delgivet av:

	Datum	Kl.	Beslutsfattare/åklagare (titel och namn)
Beslut om kroppsbesiktning ☐ Blodprov ☐ Urinprov ☐ Röntgenundersökning			
☐ Salivprov (DNA)	Datum	Kl.	Verkställt av (titel och namn)
☐ Beslut om daktning	Datum	Kl.	Beslutsfattare/åklagare (titel och namn)

Beslut om Husrannsakan (ange plats samt särskilda anvisningar eller upplysningar)	Datum	Kl.	Beslutsfattare/åklagare (titel och namn)
☒ Bostadsadress	2021-01-29	11:46	KÅ Klas Lorefors
☐ Annat beslut:	Datum	Kl.	Beslutsfattare/åklagare (titel och namn)

☐ Frigiven	Datum	Kl.	Beslutsfattare/åklagare (titel och namn)
Handläggare vid Tullverket som mottagit beslut om frigivning (titel och namn)			
Frigivningen verkställt av (titel och namn)			

☐ Reseförbud meddelat	Datum	Kl.	Beslutsfattare/åklagare (titel och namn)	Av (titel och namn)
Anmälningsskyldighet hos			Under perioden	

☐ Reseförbud hävt	Datum	Kl.	Beslutsfattare/åklagare (titel och namn)