Polisen

# Förundersökningsprotokoll

Åklnr
AM-56192-23

Signerat av
Viktor Persson

Signeringsdatum
2023-09-27 17:13

Arkiv/Åkl. ex

HOVRÄTTEN FÖR VÄSTRA SVERIGE
INKOM: 2023-09-29
MÅLNR: B 4523-23
AKTBIL: 82

Enhet
Region Syd, Utredning 5 LPO Malmö Söder

Handläggare (Protokollförare)
Viktor Persson

Datum
2023-09-27

Bitr. handläggare
Emelie Roslund
Viktor Persson

Undersökningsledare
Ludwig Mårtensson

Polisens diarienummer
5000-K454781-23 5000-K456228-23
B 4523-23

## Personer i ärendet

| Förtursmål | Beslag | Målsägande vill bli underrättad om tidpunkt för huvudförhandlingen |
|---|---|---|
| Nej | | Nej |
| Ersättningsyrkanden | | Tolk krävs |
| | | |

| Misstänkt (Efternamn och förnamn) | Personnummer |
|---|---|
| Rados, Ladislav | 19830815-1292 |

| Brott | Förhandsgodkännande enligt RB 48:10 |
|---|---|
| Grovt narkotikabrott | Nej |

Misstänkt har delgivits information om att förenklad delgivning kan komma att användas av polis och tingsrätt (skriftligt överlämnad vid ett personligt sammanträffande).

Misstänkt har delgivits information om att tillgänglighetsdelgivning kan komma att användas av tingsrätt (skriftligt överlämnad vid ett personligt sammanträffande).

| Underrättad om slutförd förundersökning / utredning enligt RB 23:18a | Yttrande senast (rådrum) |
|---|---|
| 2023-09-20, muntlig underrättelse | 2023-09-27 |
| | Resultat av slutunderrättelse |
| | Ingen erinran |

Försvarare
Nilsson, Mikael, förordnad 2023-04-20

| Underrättad om slutförd förundersökning / utredning | Yttrande senast (rådrum) |
|---|---|
| 2023-09-20, muntlig underrättelse | 2023-09-27 |
| | Resultat av slutunderrättelse |
| | Ingen erinran |

| Misstänkt (Efternamn och förnamn) | Personnummer |
|---|---|
| Rados, Vedrana | 19840224-1726 |

| Brott | Förhandsgodkännande enligt RB 48:10 |
|---|---|
| Grovt narkotikabrott | Nej |

Misstänkt har delgivits information om att förenklad delgivning kan komma att användas av polis och tingsrätt (skriftligt överlämnad vid ett personligt sammanträffande).
2023-05-16

Misstänkt har delgivits information om att tillgänglighetsdelgivning kan komma att användas av tingsrätt (skriftligt överlämnad vid ett personligt sammanträffande).

| Underrättad om slutförd förundersökning / utredning enligt RB 23:18a | Yttrande senast (rådrum) |
|---|---|
| 2023-09-20, muntlig underrättelse | 2023-09-27 |
| | Resultat av slutunderrättelse |
| | Ingen erinran |

Försvarare
Timan, Henrik, förordnad 2023-04-20

| Underrättad om slutförd förundersökning / utredning | Yttrande senast (rådrum) |
|---|---|
| 2023-09-20, muntlig underrättelse | 2023-09-27 |
| | Resultat av slutunderrättelse<br>Ingen erinran |

## Brott i ärendet

| Brottsbeskrivning | | |
|---|---|---|
| Grovt narkotikabrott | | |
| Brottsplatsadress | Händelse inträffad | Händelse inträffad mellan |
| Eriksfältsgatan 85 B, Malmö | - - : | - - - 2023-04-19 |
| Aktör | | Roll |
| Rados, Ladislav | | Misstänkt |
| Rados, Vedrana | | Misstänkt |
| Brottsbeskrivning | | |
| Grovt narkotikabrott | | |
| Brottsplatsadress | Händelse inträffad | Händelse inträffad mellan |
| Hermodsdalsparken, Malmö | - - : | - - - 2023-04-20 |
| Aktör | | Roll |
| Rados, Ladislav | | Misstänkt |
| Rados, Vedrana | | Misstänkt |

## Notering

Ytterligare utredningsmaterial som inte ingår i förundersökningsprotokollet finns tillgängligt hos utredaren.

# Innehållsförteckning


| Diarienr | Uppgiftstyp | Sida |
|---|---|---|
| | **K454781-23** | |
| | **Anmälan** | |
| 5000-K454781-23 | Anmälan | 10 |
| | *Bilaga: Ursprunglig anmälan* | |
| | **Övergripande PM** | |
| | PM Övergripande PM | 11 |
| | **PM initiala iakttagelser** | |
| | PM Initiala iakttagelser | 13 |
| | PM | 14 |
| | **Personbilen** | |
| | PM | 15 |
| | Husrannsakan avseende Rados, Ladislav, | 16 |
| | ***Beslagsprotokoll 1*** | |
| | Beslagsprotokoll avseende Rados, Ladislav, 2023-5000-BG45521 | 17 |
| | **Husrannsakan Eriksfältsgatan** | |
| | Husrannsakan avseende Rados, Ladislav, | 19 |
| | Fotografi(er) Husrannsakan Eriksfältsgatan 85B | 20 |
| | Fotografi(er) Bild på burk med narkotika från köket | 79 |
| | ***Beslagsprotokoll 2*** | |
| | Beslagsprotokoll, 2023-5000-BG45525 | 81 |
| | ***Beslagsprotokoll 3*** | |
| | Beslagsprotokoll avseende Rados, Ladislav, 2023-5000-BG45550 | 84 |
| | ***Beslagsprotokoll 4*** | |
| | Beslagsprotokoll, 2023-5000-BG45551 | 86 |
| | *Bilaga: Mottagningsbevis p 2 och 6* | |
| | PM Sammanställning av beslagtagna nycklar | 89 |
| | *Bilaga: Bildbilaga nycklar* | |
| | ***Beslagsprotokoll 5*** | |
| | Beslagsprotokoll avseende Rados, Ladislav, 2023-5000-BG45552 | 100 |
| | Fotografi(er) Källarförråd Eriksfältsgatan 85B | 108 |

***Beslagsprotokoll 6***

Beslagsprotokoll avseende Rados, Ladislav, 2023-5000-BG45563..... 121
Hundinsats Husrannsakan med specialsökhund i källarförråd 137..... 122
PM BeslagsPM gällande 2023-5000-BG46373-1..... 123
Fotografi(er) Bilder från förrådet, specialsökhund..... 124

***Beslagsprotokoll 7***

Beslagsprotokoll, 2023-5000-BG46373..... 128
PM Skor..... 129

***Beslagsprotokoll 8***

Beslagsprotokoll avseende Rados, Ladislav, 2023-5000-BG46507..... 130
Fotografi(er) Skor Eriksfältsgatan 85B..... 135
PM Beslag..... 212

***Beslagsprotokoll 9***

Beslagsprotokoll, 2023-5000-BG58527..... 214
Fotografi(er) Tre beslagtagna vågar vid husrannsakan..... 215
PM Husrannsakan Eriksfältsgatan LGH 1003..... 222

***Husrannsakan Eriksfältsgatan 2023-04-26***

PM Husrannsakan Eriksfältsgatan 85B..... 223

***NFC analyser lägenhet och källarförråd***

inkommande skrivelse 2023-04-26 NFC.pdf..... 224
inkommande skrivelse 2023-05-10 NFC.pdf..... 227
inkommande skrivelse 2023-05-23 NFC.pdf..... 230
NFC redovisning (spårsäkring dna) 2023-05-26 underskriven..... 232
inkommande skrivelse 2023-06-01 NFC.pdf..... 238
NFC redovisning (fingeravtrycksframkallning) 2023-06-02 underskriven..... 240
NFC redovisning (fingeravtrycksjämförelse) 2023-06-26 underskriven..... 254
NFC redovisning (spårsäkring dna) 2023-06-28 underskriven..... 262
NFC redovisning (fingeravtrycksframkallning) 2023-07-03 underskriven..... 264
NFC redovisning (drog) 2023-07-04 underskriven..... 267
NFC redovisning (DNA) 2023-07-05 underskriven..... 278
NFC redovisning (drog) 2023-08-02 underskriven..... 293
(Maskad) NFC redovisning, fingeravtrycksjämförelse..... 297
NFC redovisning meddelande 2023-07-07 underskriven..... 301
NFC redovisning (drog) 2023-08-09 underskriven..... 302
NFC redovisning slutmeddelande 2023-09-05 underskriven..... 304

***NFC Bilder***

Fotografi(er) NFC Fingeravtryck, Eriksfältsgatan 85B..... 305
Fotografi(er) NFC Syd Malmö, foton nark på nark/burkar/vågar..... 344
Fotografi(er) Bilder NFC Syd - Narkotika från väska och köksskåp..... 440

**Husrannsakan Branteviksgatan 16A**

PM Husrannsakan Branteviksgatan 16 A, lgh 1202,..... 444

**Husrannsakan Gullviksskolan**

***Beslagsprotokoll 10***

Beslagsprotokoll, 2023-5000-BG50709..... 445

Fotografi(er) Bildbilaga, husrannsakan Gullviksskolan..... 446

PM Husrannsakan på Gullviksskolan..... 505

PM kriminaltekniker..... 506

Undersökningsprotokoll BPU, Gullviksskolan..... 507

**Kameraövervakning från Eriksfältsgatan**

PM säkring av kameramaterial på Eriksfältsgatan 85B..... 529

PM Inhämtning av mer övervakningsfilm från Riksbyggen..... 530

PM Kameraövervakning Eriksfältsgatan 81..... 531

***Fotobilaga stillbilder***

PM Nycklar..... 532

PM Tagghistorik..... 533

Fotografi(er) Tagghistorik..... 534

PM Sammanställning - tidpunkter av intresse..... 537

**Telefoner**

PM Genomgång av telefoner..... 539

Fotografi(er) BG45521-1 (röd iPhone)..... 540

PM Manuell genomgång av BG45521-1..... 605

Fotografi(er) BG45521-2 (guldig iPhone)..... 607

***Telefontömning***

***L.R telefontömning, röd iPhone***

Protokoll Telefonextraktion 2023-5000-BG45521-1..... 617

LEK-begäran, Röd telefon..... 618

PM LEK-svar, 0700271470 Röd telefon..... 620

Mobiltömningsrapport, Röd iPhone..... 621

***L.R telefontömning, guldig iPhone***

Protokoll 2023-5000-BG45521-2 ..... 661

LEK-begäran, 0739414180 ..... 664

LEK-svar, 0739414180 Guldig iPhone ..... 666

Tömningsrapport, Guldig iPhone ..... 668

***L.R telefontömning, svart iPhone***

Protokoll 2023-5000-BG45550-1 ..... 679

PM Gällande BG45550-1 svart iPhone, genomgång ..... 681

***V.R telefontömning***

Protokoll Telefonextraktion 2023-5000-BG45550-2 ..... 682

PM ICCID kopplat till BG45550-2 ..... 684

LEK-svar, ICCID Vedranas telefon ..... 685

Tömningsrapport, Lila iPhone ..... 687

*Bilaga: Bild/Foto*

PM Översättning av chattar från BG45550-2 ..... 746

**Pekdator**

Protokoll 2023-5000-BG45550-3 ..... 747

Tömningsrapport BG45550-3, iPad ..... 749

*Bilaga: Bilaga till sida 39*

*Bilaga: Bilaga till sida 42*

PM Översättning av chatt från BG45550-3, iPad ..... 807

**MacBook Pro**

Protokoll 2023-5000-BG45550-4 ..... 808

PM Gällande genomgång av MacBook Pro ..... 810

**Nycklar och teknik**

Fotografi(er) Foton på beslagtagna nycklar ..... 811

Fotografi(er) Beslagtagen teknik ..... 823

**Ekonomisk utredning**

**Förhör**

Förhör med misstänkt, Rados, Ladislav ..... 829
Förhör med misstänkt, Rados, Ladislav ..... 830
Förhör med misstänkt, Rados, Vedrana ..... 833
Förhör med misstänkt, Rados, Vedrana ..... 834
Förhör med misstänkt, Rados, Vedrana ..... 840
Förhör med misstänkt, Rados, Ladislav ..... 845
*Bilaga: Karta*
Förhör med misstänkt, Rados, Vedrana ..... 869
Förhör med misstänkt, Rados, Vedrana Förhör 5..... 886
Förhör med misstänkt, Rados, Ladislav ..... 893
Förhör med misstänkt, Rados, Ladislav ..... 900
Förhör med misstänkt, Rados, Ladislav ..... 908
Förhör med misstänkt, Rados, Vedrana ..... 917
Förhör med misstänkt, Rados, Vedrana ..... 920
Förhör med misstänkt, Rados, Ladislav ..... 932
Förhör med misstänkt, Rados, Ladislav ..... 940
Förhör med misstänkt, Rados, Vedrana ..... 950
Förhör med misstänkt, Rados, Ladislav ..... 961
Förhör med misstänkt, Rados, Vedrana ..... 967

**Tvångsmedel**

Frihetsberövande avseende Rados, Vedrana, ..... 974
Frihetsberövande avseende Rados, Ladislav, ..... 976
Kroppsbesiktning avseende Rados, Ladislav, ..... 978
Kroppsbesiktning avseende Rados, Vedrana, ..... 980
Avspärrning, ..... 982
Husrannsakan avseende Rados, Ladislav, ..... 983
Husrannsakan avseende Rados, Ladislav, ..... 984
Husrannsakan avseende Rados, Ladislav, ..... 985
5000-K456228-23 Husrannsakan avseende Rados, Vedrana, ..... 986
5000-K454781-23 Husrannsakan, ..... 987
Husrannsakan, ..... 988

**HÖK**

PM - Brukare/Rörelseanalys..... 989
PM om HÖK-underrättelse.....1004

**K456228-23**

**Narkotika i Hermodsdalsparken**

5000-K456228-23 Anmälan .....1005
*Bilaga: Ursprunglig anmälan*
Avrapporteringspm Övergripande pm.....1006
Karta Kartbild över anträffandesplatsen.....1007
Fotografi(er) Anträffandeplats narkotika.....1008
PM .....1010
PM .....1011
PM Spaningsinsats.....1012
PM BeslagsPM.....1013
Fotografi(er) Beslagtagen narkotika.....1014
Fotografi(er) Beslagtagna påsar.....1020
Beslagsprotokoll, 2023-5000-BG45852..... 1024
Beslagsprotokoll, 2023-5000-BG45998..... 1027
***NFC analyser av spår och narkotika***
inkommande skrivelse 2023-04-26 NFC.pdf..... 1028
inkommande skrivelse 2023-05-10 NFC.pdf..... 1030
NFC redovisning (spårsäkring dna) 2023-05-22 underskriven..... 1032
NFC redovisning (fingeravtrycksframkallning) 2023-05-25 underskriven..... 1035
NFC redovisning (drog) 2023-06-07~1 underskriven..... 1040
NFC redovisning (fingeravtrycksjämförelse) 2023-06-28 underskriven..... 1044
NFC redovisning (DNA) 2023-06-29 underskriven..... 1049
NFC redovisning slutmeddelande 2023-07-17 underskriven..... 1061
***NFC Bilder***
Fotografi(er) NFC Fingeravtryck, Hermodsdalsparken.....1062
Fotografi(er) Bilder från NFC Syd Malmö på påsar samt innehåll.....1075

**Narkotika koppling till MI**

5000-K454781-23 PM .....1089
*Bilaga: Bild/Foto*
PM Kamerabevakning i området.....1091

***Undersökning***

5000-K456228-23 PM Klockning Eriksfältsgatan 85B - Hermodsdalsparken....1092
*Bilaga: Färdväg nr. 1*
*Bilaga: Färdväg nr. 2*

**Övrigt**

5000-K454781-23 Översikt träffrapport, samtliga tre ärenden....1095
Kokainjämförelse, Aarhus Universitet....1137
*Bilaga: Bild/Foto*
PM Värdering av skor....1146

**Personalia**

Bilaga skäligen misstänkt, Rados, Ladislav....1147
Personalia, Rados, Ladislav....1148
Bilaga skäligen misstänkt, Rados, Vedrana....1149
Personalia, Rados, Vedrana....1150

**Anmälningsuppgifter**

Anmälningsdatum: 2023-04-20 00:29
Anmälningssätt: Polisanställd i tjänst
Enhet: 561510IG16, BF-IGV 16 LPO Malmö Norr
Anmälningsansvarig: Billing, Magnus

---

**Brott/Händelse**

Brott/Benämning: Grovt narkotikabrott
Variant: Bjuder ut till försäljning m.m. (5 p)
Brottsform: Fullbordat
Rubricering: Grovt narkotikabrott

Eriksfältsgatan 85 B, Malmö

t.o.m Onsdag 2023-04-19 20:26

**Misstänkta personer:**

Rados, Vedrana
Medverkansform: Gärningsman
Rados, Ladislav
Medverkansform: Gärningsman

**Övriga aktörer:**

---

**Fritext**

INLEDNING

Civil polisgrupp jobbar brottsförebyggande i området kring Möllevången.

BROTTET

Grovt narkotikabrott genom att misstänkta innehaft narkotika vilket överstiger mängden för grovt brott.

HÄNDELSE

Se PM

Polisen

# PM

Övergripande PM

Signerad av

Signerad datum

Enhet
Region Syd, Utredningsjour 6 PO Malmö

Diarienr
5000-K454781-23

| Uppgiftslämnare | Datum | Tid |
|---|---|---|
| Billing, Magnus | 2023-04-20 | 01:05 |

| Beslag verkställt | Material för analys |
|---|---|
| Nej | Nej |

| Mottaget | Mottaget datum | Tid |
|---|---|---|

Sätt på vilket uppgift lämnats

Upprättad av
Magnus Billing

Uppgiften avser

Uppgift

**INLEDNING**

Civil polisgrupp jobbar brottsförebyggande i området kring Möllevångstorget.

På Trelleborgsgatan 11b uppmärksammas en överlåtelseliknande situation. En okänd man kommer ut från porten och går fram till Pb DOP406. Han öppnar passagerardörren och det ser ut som att något överlämnas mellan föraren av bilen och den okända mannen. I bilen sitter endast en person, tillika föraren.
Se PM av Pa Viktor Nilsson.

Pb DOP406 lämnar sedan adressen och kör ut på Nobelvägen. Den okända mannen går in genom porten på Trelleborgsgatan 11b.

Pb DOP406 följs efter av civil polispersonal och stoppas på Trelleborgsvägen i höjd med Mobilia. Föraren identifieras som Rados Ladislav. Rados är nervös vid stoppet, han uppger att han köpt ett halvt gram cannabis för 400:- och svalt det. Rados bedöms inte som trovärdig. I fortsatta samtal med Rados uppger han att det finns en mindre mängd knark i hans bostad. Se PM av Pa Oscar samt Pa Viktor.

Radoslav misstänks för narkotikabrott genom innehav i sin bostad, husrannsakan beslutas på Eriksfältsgatan 85 B där Rados är mantalsskriven samt i hans bil PB DOP406.

Inget av vikt hittas i Radoslavs bil. Radoslavs bil flyttas från Trelleborgsvägen till Elgigantens parkeringsplats på Trelleborgsvägen. Bilnyckel i beslag.

**HUSRANNSAKAN ERIKSFÄLTSGATAN 85B.**

Lägenheten säkras. Inga personer befinner sig i lägenheten. Efter en kort stund kommer Rados Vedrana till lägenheten och deras gemensamme son.

Husrannsakan påbörjas, ingen specialsökhund finns tillgänglig vid husrannsakan.

Omgående i ett skåp ovanför mikrovågsugnen i köket hittas narkotikaklassade tabletter samt en påse med ca 4 gram misstänkt kokain. Där hittas även en större mängd förpackningsmaterial. Bredvid skåpet på en hylla ligger två mindre vågar.

I ett köksskåp bredvid kylen hittas en burk innehållandes misstänkt portionsförpackad kokain. I samma skåp fast längre in på en hylla hittas en liknande burk innehållandes en större klump misstänkt kokain.

Ovanpå kylen hittas det kontanter i två olika pappersaskar.

I en klädkammare i hallen hittas en pappåse innehållandes narkotikaklassade tabletter i form av tramadol och oxydolor.

I källarförrådet tillhörande lägenheten hittas en större mängd misstänkt kokain i en plastspann. Kokainet är uppdelat i flertalet påsar.

I övrigt i lägenheten hittas det kontanter i en garderob i hallen samt i sovrummet.

För övriga beslag hänvisas till bilder samt beslagsprotokoll.

Vedrana grips för narkotikabrott och förs in till RCM. En släkting till Ladislav kommer och hämtar sonen och parets hund. Se separat PM.

Då vi har en mängd vilken överstiger grovt brott tas beslut om att spärra av lägenheten och byta låscylinder på dörren. Gamla låscylindern tas i beslag.

Samtliga nycklar som tagits i beslag är fotograferade och finns på bild i filip med förklaring.

I en magväska i hallen anträffas mindre mängd misstänkt kokain samt narkotikaklassade tabletter, i samma väska anträffades en nyckelknippa innehållandes 2 nycklar samt 1 tag, på nycklarna stod det skrivet "16A" samt "Lgh 185". Misstänkt Ladislavs pappa är skriven på Branteviksgatan 16A. Nycklarna passar troligtvis till denna adress. Nycklarna är i beslag.

**SAMMANFATTNING AV BESLAG MED BETYDANDE MÄNGD**

På polisstationen vägs kokainet från plastspannen upp till 1050 gram med emballage. Ett snabbtest tas på en av påsarna, snabbtestet visade positivt på kokain. Påsen som snabbtestet togs från är separerat och står som egen beslagspunkt.

Burken med portionsförpackad kokain vägs upp till 76g med emballage.
Burken med "biten" av kokain vägs upp till 52,5g med emballage.

I papperspåsen från klädkammaren räknas tabletterna till 780st 200mg tramadol samt 100st oxydolor.

Kontanter som hittats på olika ställen i lägenheten uppgår till ca 135.000:- i olika valutor.

Polisen

# PM

Initiala iakttagelser

Signerad av

Signerad datum

Enhet
Region Syd, Utredningsjour 6 PO Malmö

Diarienr
5000-K454781-23

| Uppgiftslämnare | Datum | Tid |
|---|---|---|
| Nilsson, Viktor | 2023-04-20 | 01:17 |

| Beslag verkställt | Material för analys |
|---|---|
| Nej | Nej |

| Mottaget | Mottaget datum | Tid |
|---|---|---|

Sätt på vilket uppgift lämnats

Upprättad av
Viktor Nilsson

Uppgiften avser
Initiala iakttagelser

Uppgift

Undertecknad tillsammans med flera civilklädda kollegor arbetade brottsförebyggande i området kring Möllevången.

Då jag kör med min bil på Trelleborgsgatan så ser jag en mörk VW Passat som står på tomgång utanför en port på Trelleborgsgatan 11B.

Detta ser konstigt ut och jag parkerar en bit bakom den mörka Passaten. Direkt då jag stannat min bil så kommer en man ut från porten 11B, han går fram till passagerardörren fram och öppnar den, personen som sitter i bilen ser ut att böja sig åt höger, mot personen som öppnar dörren. Personen som öppnar dörren ser ut att sträcka sig in och min uppfattning är att bådas rörelser skall underlätta för att komma närmre varandra för att lämna över något till varandra.

Det snabba mötet och personernas förmodade närkontakt i bilen gör att jag tror att det kan handla om en överlåtelse av narkotika.

Personen som kommer till bilen lämnar sedan för att snabbt ta sig in i porten igen och bilen kör ut mot Nobelvägen och sedan höger mot Dalaplan.

I höjd med Mobilia på Trelleborgsvägen slår Pa Linderström stopp på bilen och undertecknad går dit för att hjälpa till.

Ganska direkt då jag kommer fram till bilen så hittar Pa Linderström två mobiltelefoner i bilen en av telefonerna är en röd iPhone. Då man kollar på skärmen ser man direkt att en kontakt som heter "Johannesskolan Chrille" har skrivit "Hej läget? Funkar vid Möllan?". En annan signalkontakt som heter "Blåa Trelleborgsgatan" har skrivit "kommer".

Detta är enligt min erfarenhet typiska narkotikaförsäljningsmeddelanden.

Se vidare i Pa Linderströms PM om hans initiala samtal med misstänkt.

Pa Viktor Nilsson

Polisen

# PM

Signerad av

Signerad datum

Enhet
Region Syd, Utredning 5 LPO Malmö Söder

Diarienr
5000-K454781-23

| Uppgiftslämnare | Datum | Tid |
|---|---|---|
| Nilsson, Viktor | 2023-04-26 | 14:06 |

| Beslag verkställt | Material för analys |
|---|---|
| Nej | Nej |

| Mottaget | Mottaget datum | Tid |
|---|---|---|
| | | |

Sätt på vilket uppgift lämnats

Upprättad av
Viktor Nilsson

Uppgiften avser
Iakttagelser

Uppgift
Iakttagelser den 19/ 2023.

Den 19/3 grips Ladislav för grovt narkotikabrott i K454781-23.
Innan det att Ladislav grips observeras han i bil på Trelleborgsgatan 11B där han möter en man som kommer ut från porten på nummer 11B. Denna mannen är Christoffer Johansson Sabo. Efter en överlåtelseliknande situation så lämnar Christoffer och går direkt in i porten på 11B igen.

Vad jag kan se så bär inte Christoffer på något då han lämnar bilen och går in i porten 11B igen.

Ladislav stoppas en bit bort och blir under kvällen gripen då vi hittar en stor mängd kokain hemma hon honom.

Ladislav berättar för mig att innan vi stoppar honom så har han sålt kokain till en kille på Trelleborgsgatan. Ladislav berättar inte vem det är han sålt till. I Ladislavs telefon kan jag se att han stämt träff med en person på Trelleborgsgatan vid den tidpunkten jag ser honom på Trelleborgsgatan.

Konversationen i Ladislavs telefon är i appen Signal och där heter kontakten han skrivit med "Blåa Trelleborgsgatan". Detta torde alltså vara Christoffers signalkonto. Vidare berättar Ladislav att han döpt kontakten till det eftersom att killen på Trelleborgsgatan tidigare sålt "blåa" till honom, sannolikt tabletten "Ksalol".

En egen reflektion är att eftersom att det anträffades kokain även på Trelleborgsgatan skulle det kunna vara av samma parti som anträffades hemma på Ladislavs adress, Eriksfältsgatan 85 och att Ladislav kan ha sålt en större mängd till Christoffer.

Detta PM adresseras även till K476405-23.

Pa Viktor Nilsson

Polisen

# PM

Signerad av

Signerad datum

Enhet
Region Syd, Utredningsjour 6 PO Malmö

Diarienr
5000-K454781-23

| Uppgiftslämnare | Datum | Tid |
|---|---|---|
| Linderström, Oscar | 2023-04-20 | 01:58 |

| Beslag verkställt | Material för analys |
|---|---|
| Nej | Nej |

| Mottaget | Mottaget datum | Tid |
|---|---|---|

Sätt på vilket uppgift lämnats

Upprättad av
Oscar Linderström

Uppgiften avser

Uppgift

Jag körde 65-1740 och fick från kollegan Nilsson att han hade sett en överlåtelseliknande situation där en bil, DOP406, varit inblandad. Bilen följdes efter och vi kunde stanna bilen på Trelleborgsvägen i höjd med Mobilia. Jag gick fram till förarsidan där Ladislav satt, ingen annan var i bilen. Jag frågade vad Ladislav nyligen gjort och han förklarade att han hade släppt av en vän, Stefan, på Trelleborgsgatan. Ladislav beskrev Stefan som kort och tatuerad, vilket jag förmedlade till Nilsson och Billing som gjorde slagningar och kunde konstatera att det inte fanns en sådan person på adressen den överlåtelseliknande situationen ägt rum.

Kollegan Nilsson anslöt till platsen varpå jag tog ut Ladislav från bilen för att prata med honom.

Jag förklarade för Ladislav att det han berättat inte stämde med vad vi sett och då sade han att han köpt 0.5 gram cannabis för 400 kronor som han sedan svalt i panik när jag stannade honom. Jag förklarade att det inte heller lät stämma och frågade honom vad vi skulle kunna hitta hemma hos honom om vi skulle göra husrannsakan där. Ladislav sade först att vi enbart skulle hitta 2000 kronor hemma hos honom. När jag frågade om vilka som var hemma sade han att kanske hans fru och son var hemma. Ja frågade om Ladislav varit uppriktig varpå han ändrade sig och sade att han hade ca 1.5 gram cannabis hemma. Ladislav upplevdes som nervös, att han undanhöll information och ständigt gav oriktiga uppgifter samt ändrade uppgifter.

Ladislav greps misstänkt för narkotikabrott och sattes i 65-1740 där Nilsson fortsatte samtala med Ladislav medan jag verkställde husrannsakan i fordon DOP406.

På sig hade han en telefon, nycklar och kontanter. Jag såg att där låg en röd telefon på golvet vid förarsätet. Jag frågade vems den var varpå han först sade att det var hans frus telefon. Detta ändrade han sig sedan till och sade var hans.

Efter verkställd husrannsakan i DOP406 parkerade jag denna på Elgigantens parkering, Trelleborgsvägen. Jag låste bilen och sedan körde jag samt Nilsson in Ladislav till Rättscentrum. Bilnyckeln lades i Ladislavs tillhörigheter.

Polisen

# Protokoll över husrannsakan

**Signerat av**
Oscar Linderström
**Signerat datum**
2023-04-20

Enhet
Region Syd, Utredningsjour 6 PO Malmö

**Diarienummer**
5000-K454781-23

Aktuell status
**Verkställd**

Misstänkt person
Rados, Ladislav

**Grunduppgifter för tvångsmedlet**

| Datum och tid för beslut | Beslutsfattare | |
|---|---|---|
| 2023-04-19 20:26 | Billing, Magnus | |
| **Plats för verkställan** | **Verkställt av** | **Datum och tid för verkställighet** |
| DOP406 , Trelleborgsvägen , Malmö | Linderström, Oscar<br>Nilsson, Viktor | 2023-04-19 20:26 |
| **Husrannsakan sker hos misstänkt** | **Personen hos vilken husrannsakan gjordes var närvarande** | |
| Nej | Nej | |
| **Ändamål med åtgärden** | **Brott** | |
| • Utröna omständigheter som kan ha betydelse för utredning om brott<br>• Eftersökande av föremål som är underkastad beslag | 5005 - Grovt narkotikabrott | |

Omfattning/direktiv
Eftersöka narkotika.

Övriga närvarande vid åtgärden

Övriga uppgifter om verkställighet

Beslag

Nej

Åtgärder

Beslut

| Typ | Datum och tid | Beslutsfattare |
|---|---|---|
| Husrannsakan | 2023-04-19 20:26 | Billing, Magnus |

Polisen

# Beslagsprotokoll

2023-5000-BG45521

**Signerat av**

**Signerat datum**

**Diarienummer**
5000-K454781-23

Verkställande enhet
Region Syd, Utredningsjour 6
PO Malmö

Handläggande enhet
Region Syd, Utredning 5 LPO
Malmö Söder

| | |
|---|---|
| Misstänkt person<br>Rados, Ladislav, 19830815-1292 | |
| Plats för verkställan<br>Trelleborgsvägen , Malmö | Datum och klockslag för verkställighet<br>2023-04-19 20:26 |
| Beslutat av<br>Nilsson, Viktor | Verkställt av<br>Linderström, Oscar |
| Ändamål med åtgärden<br>• Kan antagas ha betydelse för utredningen av brott<br>• Kan antagas vara på grund av brott förverkat | Brott<br>5005 - Grovt narkotikabrott |
| Domstol för överklagan<br>Malmö tingsrätt | Beslag taget från<br>Rados, Ladislav |

Föremålspunkter

| | | |
|---|---|---|
| 2023-5000-BG45521-1<br>Mobiltelefon ( 1 st)<br>Fabrikat : Apple | Platsbeskrivning<br>Anträffades på golvet under förarsätet i personbil DOP406. Ladislav sade det var hans.<br>Kod: 228626<br>Försatt i flygplansläge av polis.<br>Färg : Röd | Status<br>Fastställd |
| 2023-5000-BG45521-2<br>Mobiltelefon ( 1 st)<br>Fabrikat : Apple | Platsbeskrivning<br>Anträffades på Ladislav.<br>Kod: 110709<br>Försatt i flygplansläge av polis.<br>Färg : Vit/Guld | Status<br>Hävd<br>Anspråkstagare<br>Rados, Ladislav |
| 2023-5000-BG45521-3<br>Nyckel ( 1 st)<br>På ring : Ja | Platsbeskrivning<br>Anträffades på Ladislav.<br>Antal nycklar : 8 | Status<br>Utlämnad till ombud |
| 2023-5000-BG45521-4<br>Kontanter ( 1 st)<br>Land/valuta : Sverige - SEK<br>Summa : 1000 | Platsbeskrivning<br>Anträffades på Ladislav.<br>Valör : 500 | Status<br>Fastställd<br>Anspråkstagare<br>Rados, Ladislav |

Polisen

# Beslagsprotokoll

Signerat av

Signerat datum

Verkställande enhet
Region Syd, Utredningsjour 6
PO Malmö

2023-5000-BG45521

Diarienummer
5000-K454781-23

Handläggande enhet
Region Syd, Utredning 5 LPO
Malmö Söder

Föremålspunkter

| | | |
|---|---|---|
| 2023-5000-BG45521-5<br>Kontanter ( 1 st) | Platsbeskrivning<br>Anträffades på Ladislav. | Status<br>Fastställd<br>Anspråkstagare<br>Rados, Ladislav |
| Land/valuta : Sverige - SEK<br>Summa : 1400 | Valör : 200 | |
| 2023-5000-BG45521-6<br>Kontanter ( 1 st) | Platsbeskrivning<br>Anträffades på Ladislav. | Status<br>Fastställd<br>Anspråkstagare<br>Rados, Ladislav |
| Land/valuta : Sverige - SEK<br>Summa : 600 | Valör : 100 | |
| 2023-5000-BG45521-7<br>Kontanter ( 1 st) | Platsbeskrivning<br>Anträffades på Ladislav. | Status<br>Fastställd<br>Anspråkstagare<br>Rados, Ladislav |
| Land/valuta : Sverige - SEK<br>Summa : 50 | Valör : 50 | |
| 2023-5000-BG45521-8<br>Kontanter ( 1 st) | Platsbeskrivning<br>Anträffades på Ladislav. | Status<br>Fastställd<br>Anspråkstagare<br>Rados, Ladislav |
| Land/valuta : Sverige - SEK<br>Summa : 20 | Valör : 20 | |
| 2023-5000-BG45521-9<br>Bilnyckel ( 1 st) | Platsbeskrivning<br>Togs från tändningen. | Status<br>Utlämnad till ombud |
| På ring : Nej | | |

Polisen

# Protokoll över husrannsakan

**Signerat av**
Oscar Linderström
**Signerat datum**
2023-04-20

Enhet
Region Syd, Utredningsjour 6 PO Malmö

**Diarienummer**
5000-K454781-23

Aktuell status
**Verkställd**

Misstänkt person
Rados, Ladislav

**Grunduppgifter för tvångsmedlet**

| Datum och tid för beslut | Beslutsfattare | |
|---|---|---|
| 2023-04-19 20:26 | Billing, Magnus | |
| **Plats för verkställan** | **Verkställt av** | **Datum och tid för verkställighet** |
| LGH 1003 , Eriksfältsgatan 85 B , Malmö | Bertilsson, Johannes<br>Anderback, Mysan<br>Billing, Magnus<br>Linderström, Oscar<br>Nilsson, Viktor | 2023-04-19 20:57 |
| **Husrannsakan sker hos misstänkt** | **Personen hos vilken husrannsakan gjordes var närvarande** | |
| Ja | Nej | |
| **Ändamål med åtgärden** | **Brott** | |
| • Utröna omständigheter som kan ha betydelse för utredning om brott | 5005 - Grovt narkotikabrott | |

Omfattning/direktiv
Eftersöka narkotika i lägenhet och tillhörande biutrymmen.

Övriga närvarande vid åtgärden
Vedrana Rados
Noah Rados

Övriga uppgifter om verkställighet

Beslag
Nej

Åtgärder

Beslut

| Typ | Datum och tid | Beslutsfattare |
|---|---|---|
| Husrannsakan | 2023-04-19 20:26 | Billing, Magnus |

Polisen

Datum
2023-04-20

Diarienummer
5000-K454781-23

# Bildbilaga

**ANTECKNINGAR**




**1.** Skor från balkong, ej i beslag.




**2.** Skor från vardagsrum, ej i beslag.




**3.** Skor från balkong, ej i beslag.




**4.** Skor från balkong, ej i beslag.




**5.** Skor från balkong, ej i beslag.




**6.** Skor från balkong, ej i beslag.



**7.**

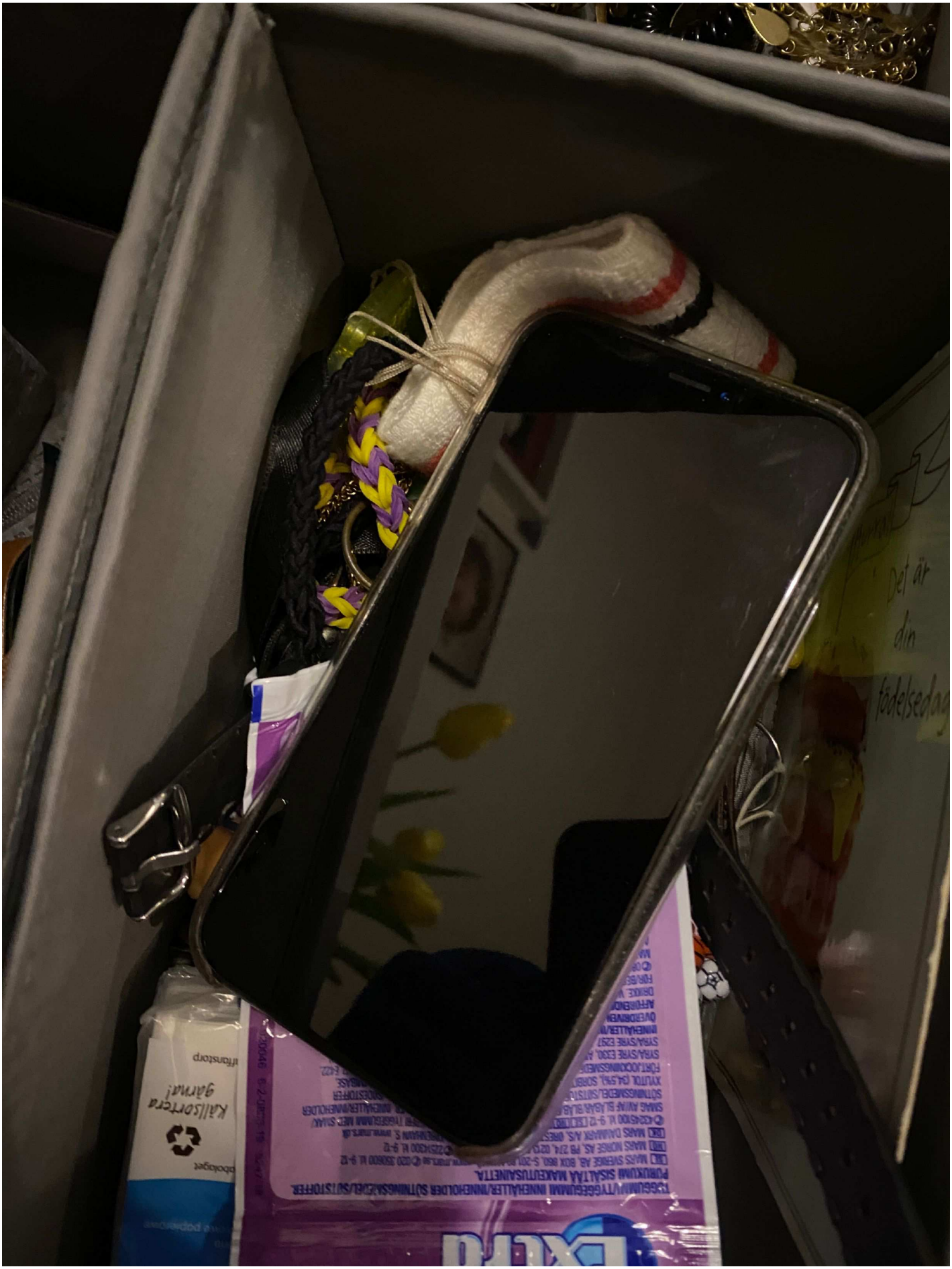


**8.**




**9.**




**10.**

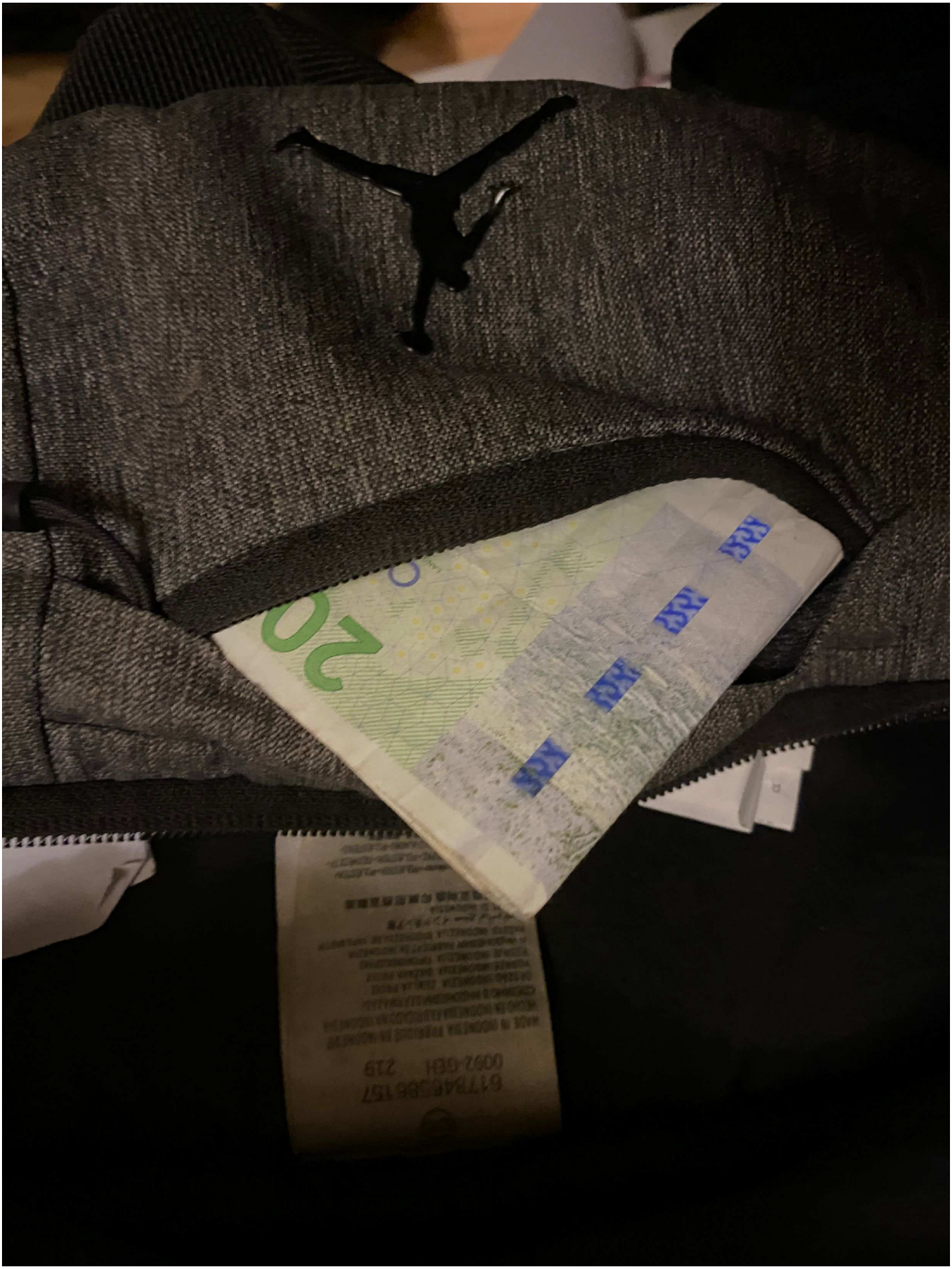

**11.**

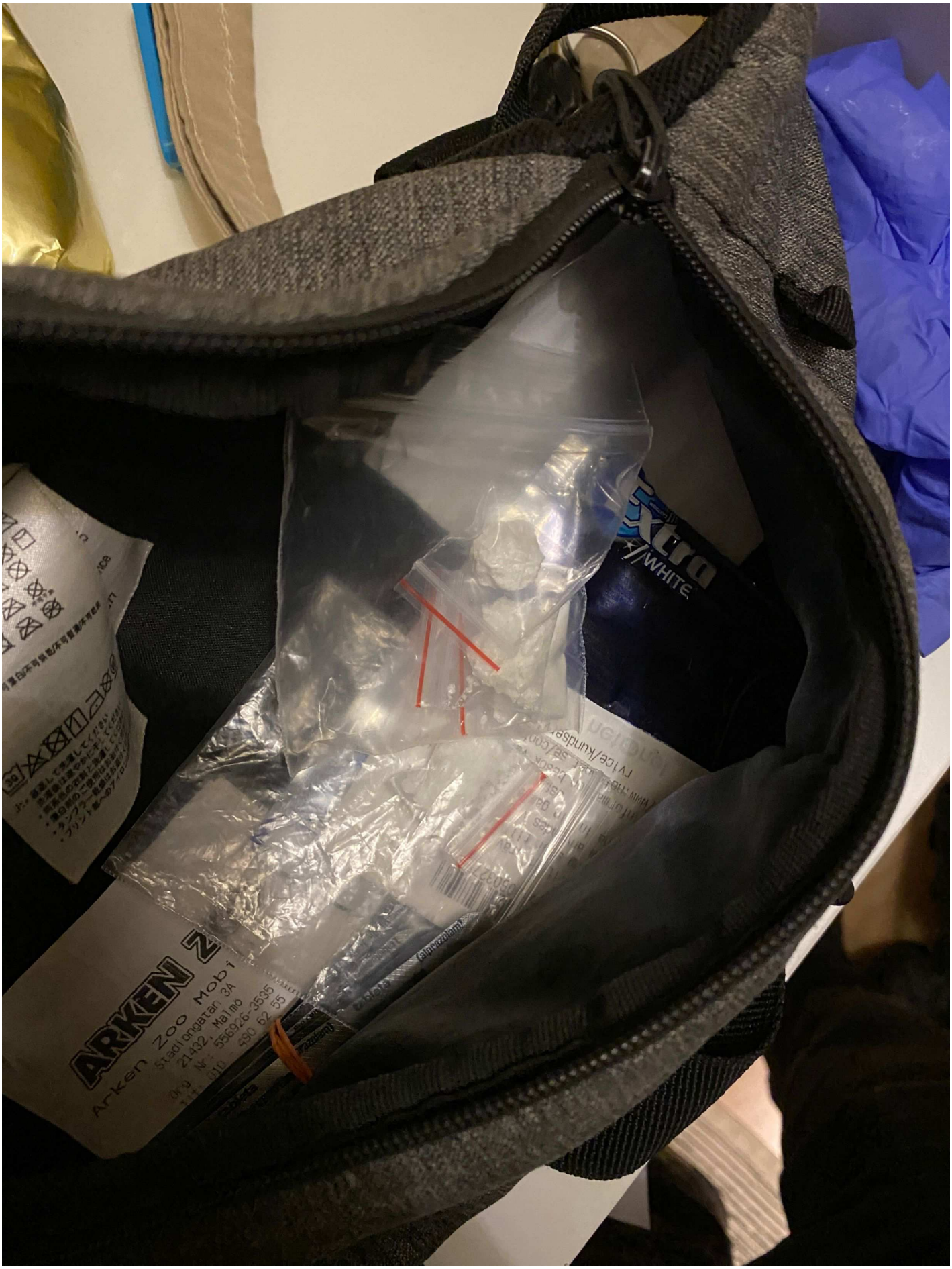


**12.**




**13.** Balkong




**14.** Balkong


NIKE
YEEZY BOOST 350
MADE BY ADIDAS
ADIDAS.COM/KANYE
VECKANS VÄRSTA!
Noah
Pampers
Baby-Dry

**15.** Balkong




**16.**



**17.**



**18.**

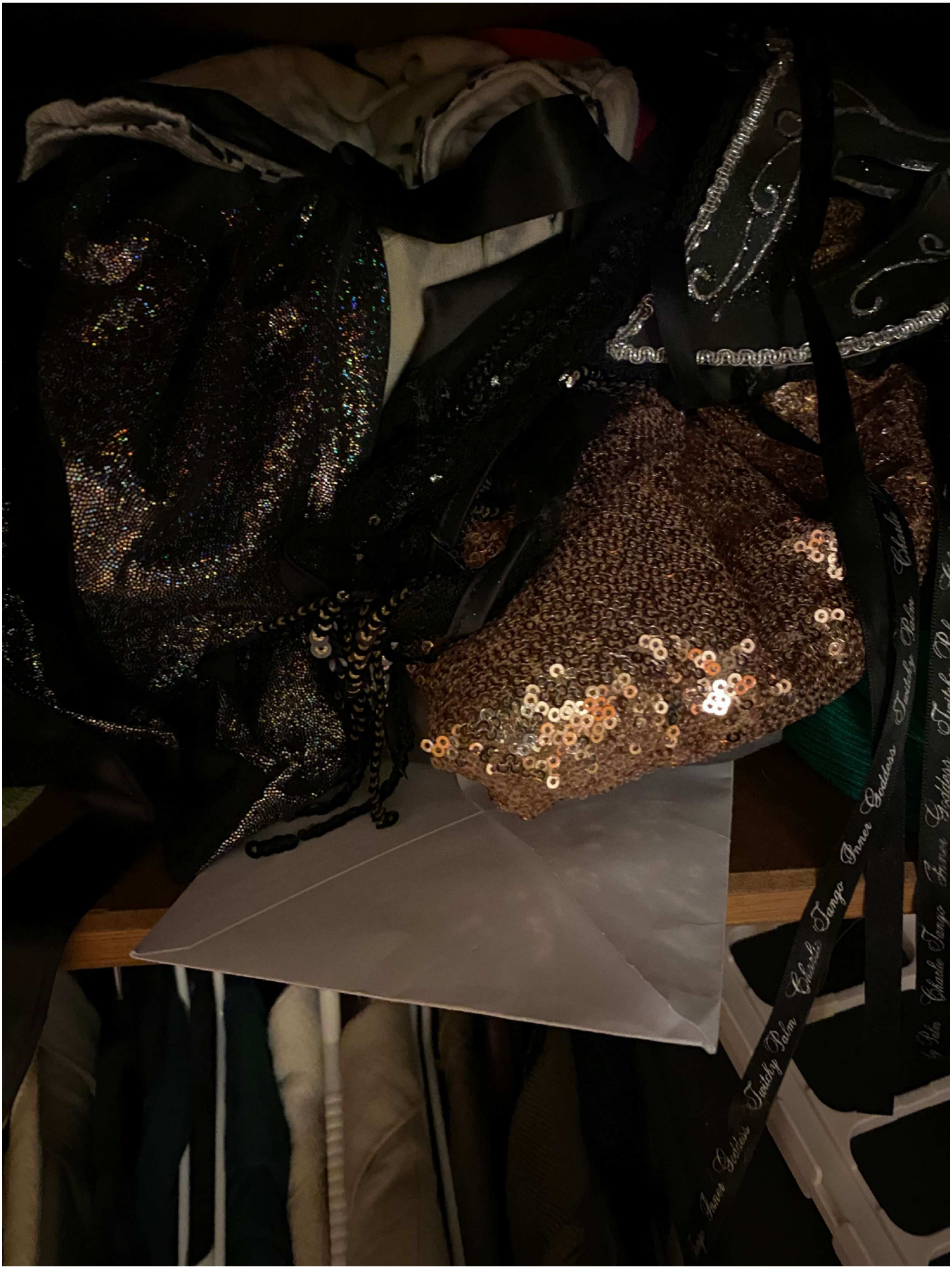


**19.**




**20.**



**21.** Vardagsrummet i översiktsbilder.



**22.** Vardagsrummet i översiktsbilder.



**23.** Vardagsrummet i översiktsbilder.



**24.** Vardagsrummet i översiktsbilder.




**25.** Vardagsrummet i översiktsbilder.




**26.** Vardagsrummet i översiktsbilder.



**27.**



**28.**



**29.**



**30.** Översiktsbilder från sovrummet.



**31.** Översiktsbilder från sovrummet.



**32.** Översiktsbilder från sovrummet.




**33.** Översiktsbilder från sovrummet.




**34.** Översiktsbilder från sovrummet.



**35.** Översiktsbilder från sovrummet.

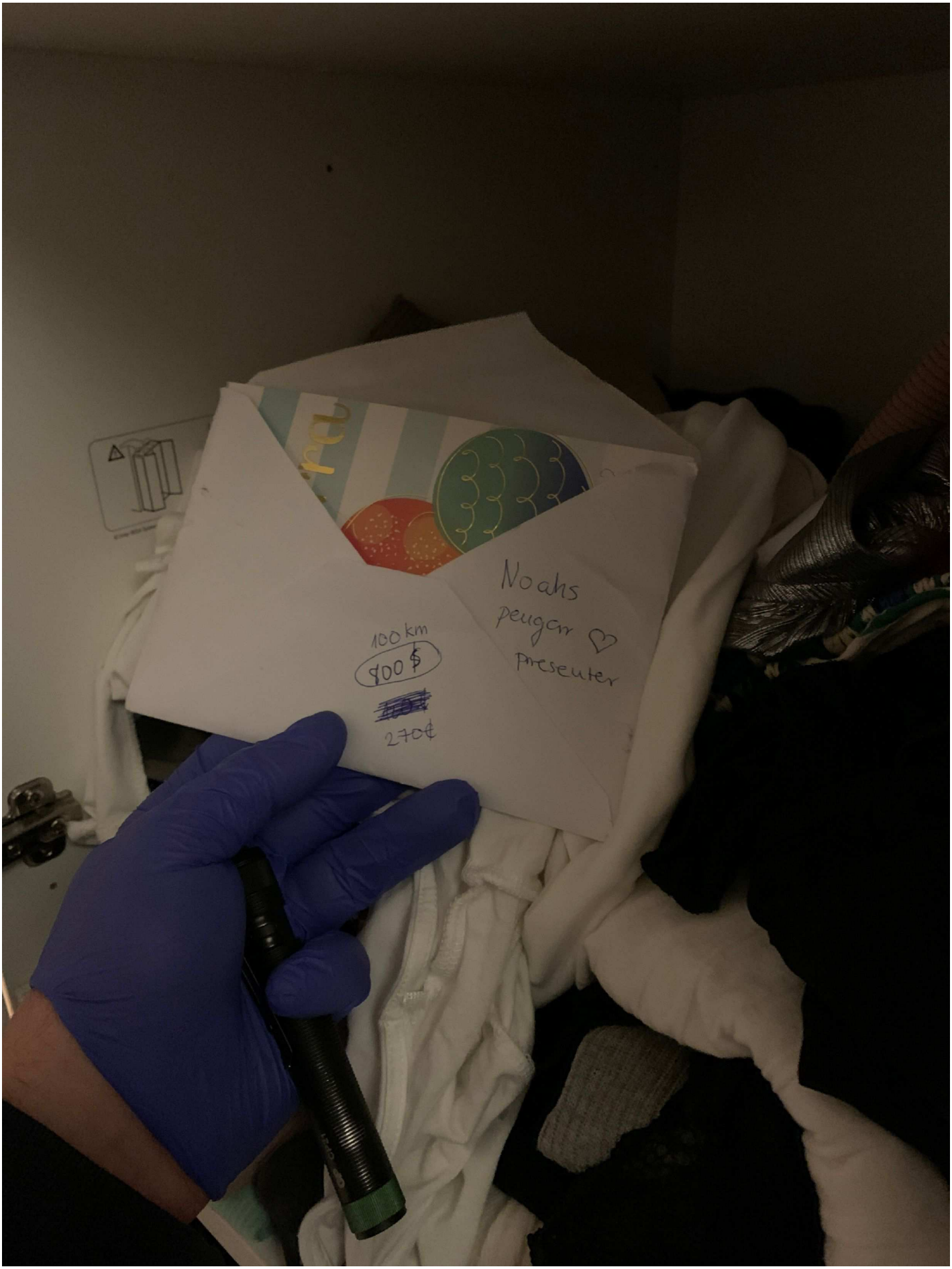


**36.**



**37.**




**38.**




**39.**




**40.**



**41.**




**42.**



**43.**




**44.**

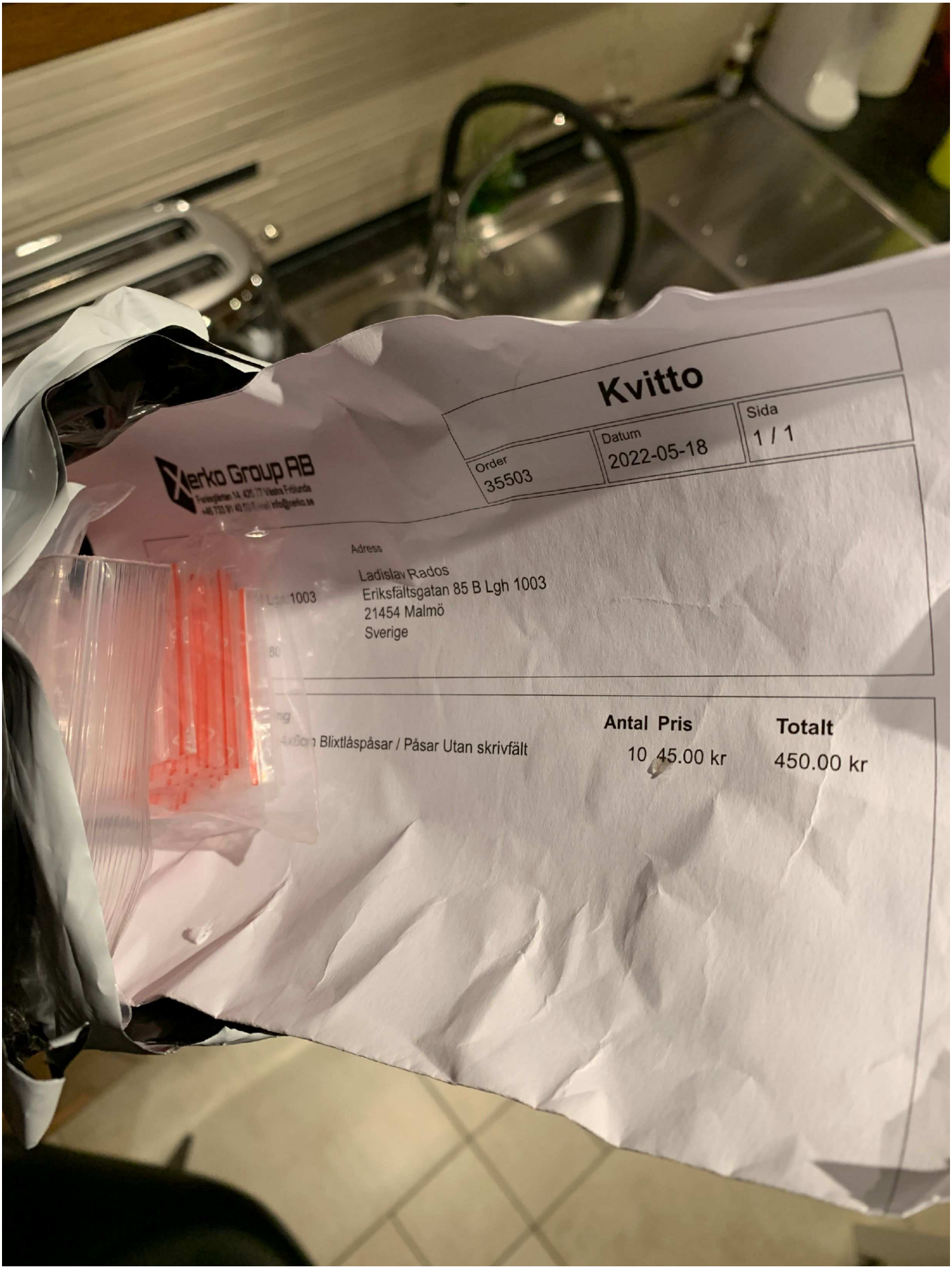
Kvitto
Sida
1 / 1
Datum
2022-05-18
Order
35503
Adress
Ladislav Rados
Eriksfältsgatan 85 B Lgh 1003
21454 Malmö
Sverige
Antal Pris
Totalt
10 45.00 kr
450.00 kr

**45.**




**46.**




**47.**




**48.**


Barilla
YOGI TEA
Immune Support
MAIZENA
GO GREEN
CHIAFRÖN
EKO
utella
bulk

**49.**


Barilla
YogiTea
Immune Support
GO Green
CHIAFRÖN
EKO
Nutella
bulk
lane
lane

**50.**

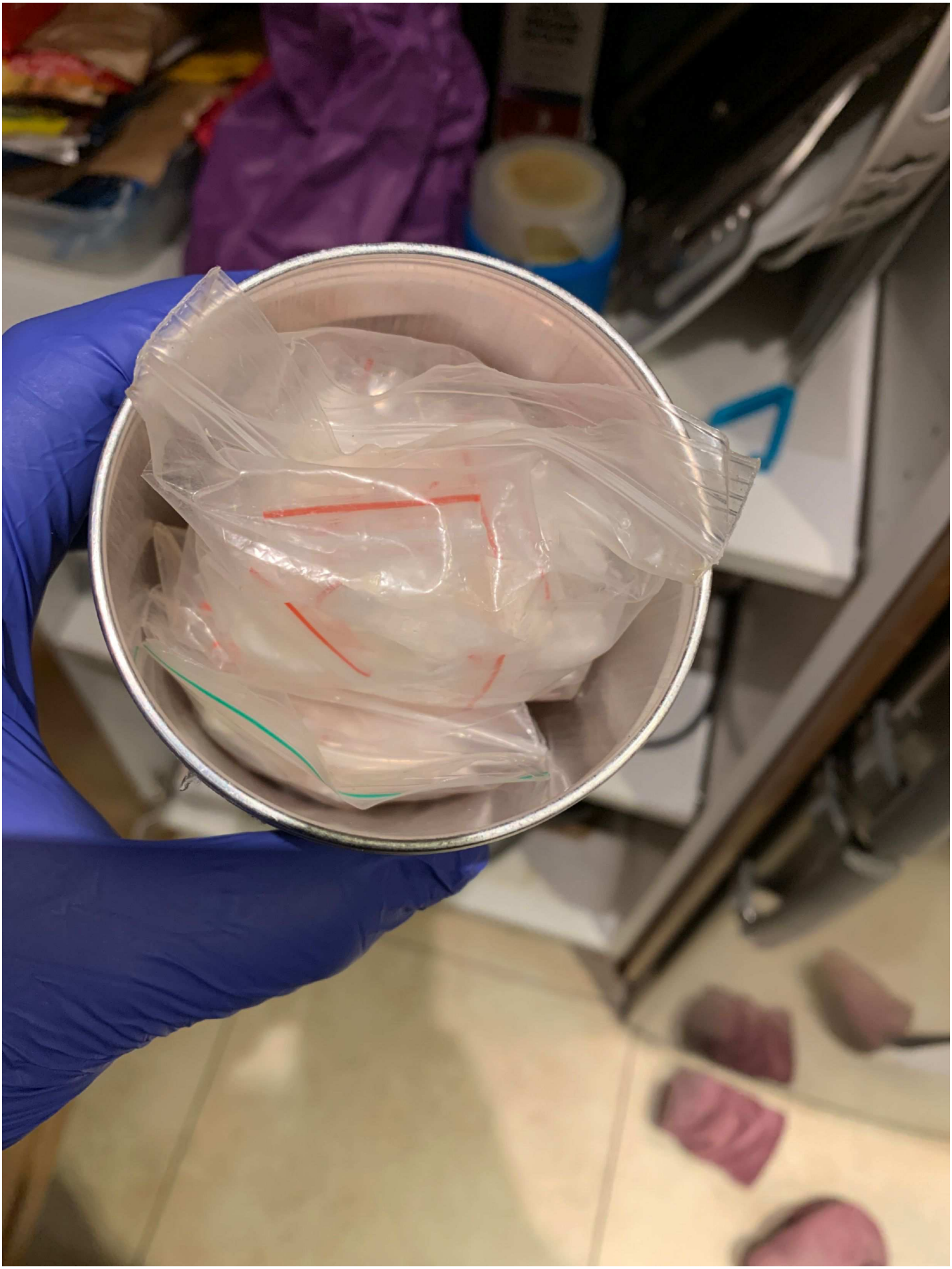

**51.**




**52.**



**53.**



**54.**



**55.**



**56.**


PHILIPS
KOMPACT KÜCHENMACHINE
HR 2830 Compacto
ajanta
SILDENAFIL ORAL JELLY 100 MG
KAMAGRA
Oral Jelly
1 week pack
New easy snap pack
BANANA SPLIT
Jet Defrost
Stop
Power
21:06

**57.**

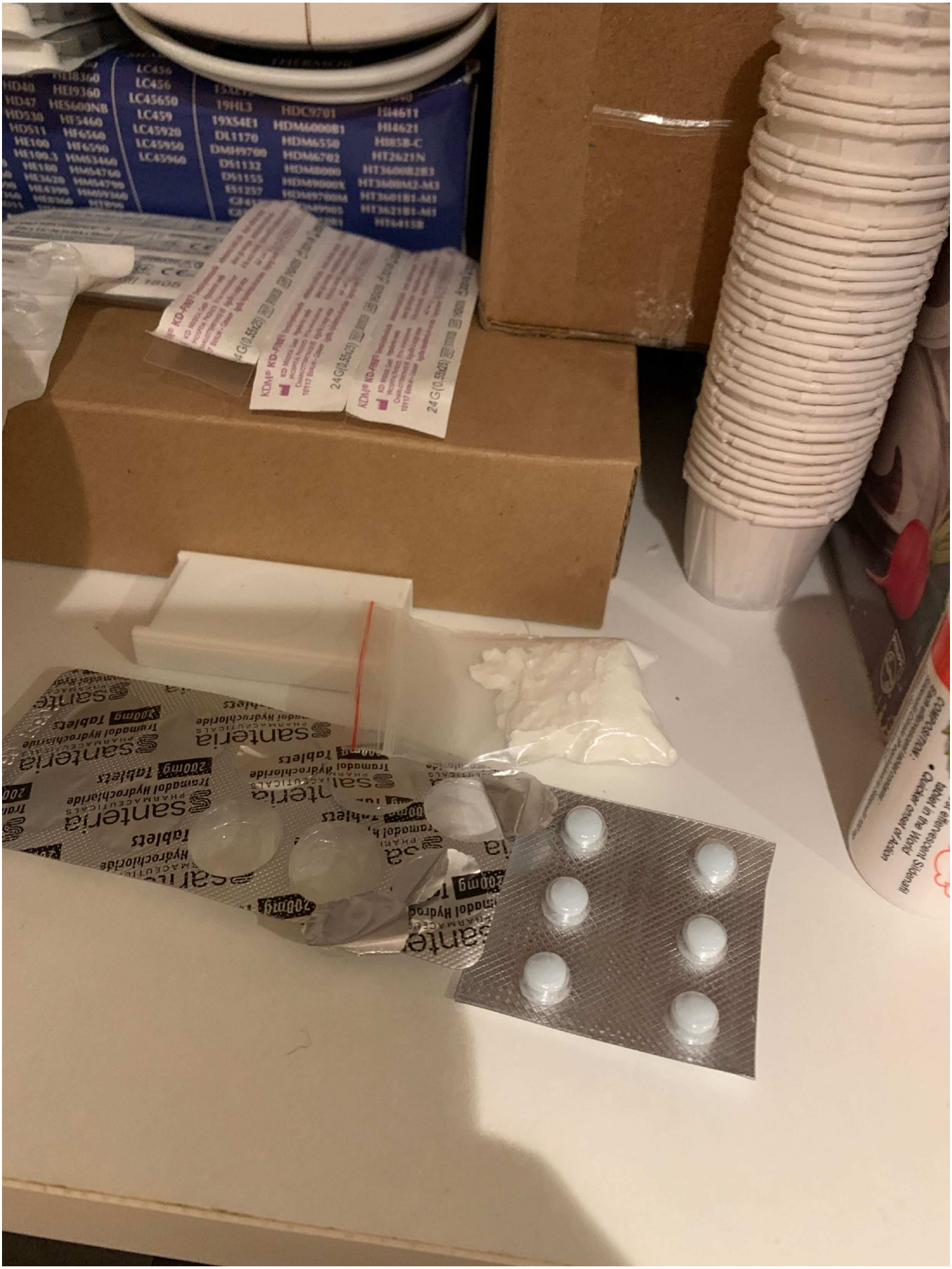
santeria
Tramadol Hydrochloride
200mg Tablets
PHARMACEUTICALS

**58.**

Polisen

Datum
2023-07-24

Diarienummer
5000-K454781-23

# Bildbilaga

**ANTECKNINGAR**

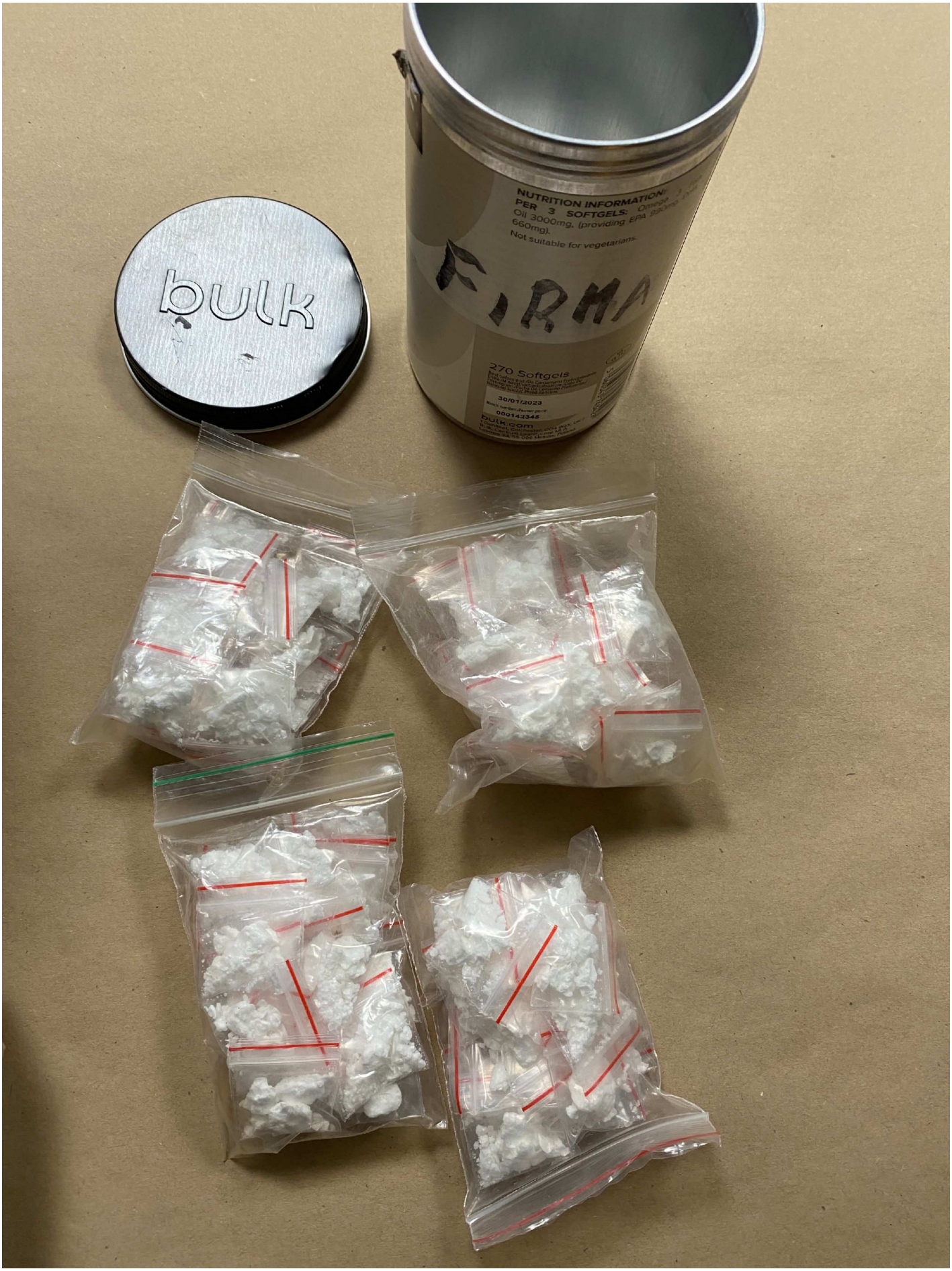


**1.** Eriksfältsgatan 85B lgh 1003.
Portionsförpackad narkotika som anträffades i köket. BG45552-13.
Plåtburken ingår i beslagspunkten.

Polisen

# Beslagsprotokoll

2023-5000-BG45525

**Signerat av**

**Signerat datum**

**Diarienummer**
5000-K454781-23

Verkställande enhet
Region Syd, BF-IGV 8 LPO
Malmö Söder

Handläggande enhet
Region Syd, Utredning 5 LPO
Malmö Söder

| Misstänkt person | |
|---|---|
| Plats för verkställan<br>Lgh 1003 , Eriksfältsgatan 85 B , Malmö | Datum och klockslag för verkställighet<br>2023-04-19 23:35 |
| Beslutat av<br>Billing, Magnus | Verkställt av<br>Bertilsson, Johannes |
| Ändamål med åtgärden<br>• Kan antagas ha betydelse för utredningen av brott | Brott<br>5005 - Narkotikastrafflagen, överlåtelse, inkl. vårdslöshet med narkotika |
| Domstol för överklagan<br>Malmö tingsrätt | Beslag taget från<br>Kan ej anges |

Föremålspunkter

| | | |
|---|---|---|
| 2023-5000-BG45525-1<br>Kontanter ( 1 st) | Platsbeskrivning<br>Anträffades i byrån som stod i sovrummet. Det låg i översta lådan. | Status<br>Fastställd<br><br>Anspråkstagare<br>Rados, Vedrana<br>Rados, Ladislav |
| Land/valuta : Sverige - SEK<br>Summa : 48000 | Valör : 500 | |
| 2023-5000-BG45525-2<br>Kontanter ( 1 st) | Platsbeskrivning<br>Anträffades i en garderob i sovrummet. Översta hyllan i garderoben näst längst in. | Status<br>Fastställd<br><br>Anspråkstagare<br>Rados, Vedrana<br>Rados, Ladislav |
| Land/valuta : Euro - EUR | Summa : 650 | |
| 2023-5000-BG45525-3<br>Kontanter ( 1 st) | Platsbeskrivning<br>Anträffades i en magväska. Magväskan låg på hatthyllan i hallen. | Status<br>Fastställd<br><br>Anspråkstagare<br>Rados, Ladislav |
| Land/valuta : Danmark - DKK | Summa : 1000 | |

Polisen

# Beslagsprotokoll

Signerat av

Signerat datum

2023-5000-BG45525

Diarienummer
5000-K454781-23

Verkställande enhet
Region Syd, BF-IGV 8 LPO
Malmö Söder

Handläggande enhet
Region Syd, Utredning 5 LPO
Malmö Söder

Föremålspunkter

| | | |
|---|---|---|
| 2023-5000-BG45525-4<br>Kontanter ( 1 st) | Platsbeskrivning<br>Anträffades i en plånbok i sovrummet. Plånboken låg på hyllplan två i garderoben näst närmst dörren. | Status<br>Fastställd<br><br>Anspråkstagare<br>Rados, Vedrana<br>Rados, Ladislav |
| Land/valuta : Sverige - SEK | Summa : 5100 | |
| 2023-5000-BG45525-5<br>Kontanter ( 1 st) | Platsbeskrivning<br>Anträffades i en parfymförpackning som stod ovanpå kylen. | Status<br>Fastställd<br><br>Anspråkstagare<br>Rados, Ladislav |
| Land/valuta : Sverige - SEK<br>Summa : 40500 | Valör : 500 | |
| 2023-5000-BG45525-6<br>Kontanter ( 1 st) | Platsbeskrivning<br>Anträffades i en vit papplåda som stod ovanpå kylen. | Status<br>Fastställd |
| Land/valuta : Sverige - SEK | Summa : 18800 | |
| 2023-5000-BG45525-7<br>Kontanter ( 1 st) | Platsbeskrivning<br>Anträffades i garderoben bredvid toaletten. Låg i ett kuvert. | Status<br>Fastställd<br><br>Anspråkstagare<br>Rados, Vedrana<br>Rados, Ladislav |
| Land/valuta : Sverige - SEK<br>Summa : 13000 | Valör : 500 | |
| 2023-5000-BG45525-8<br>Kontanter ( 1 st) | Platsbeskrivning<br>Anträffades i garderoben bredvid toaletten. Låg i ett kuvert. | Status<br>Fastställd<br><br>Anspråkstagare<br>Rados, Vedrana<br>Rados, Ladislav |
| Land/valuta : Euro - EUR | Summa : 270 | |

Polisen

# Beslagsprotokoll

2023-5000-BG45525

**Signerat av**

**Signerat datum**

**Diarienummer**
5000-K454781-23

Verkställande enhet
Region Syd, BF-IGV 8 LPO
Malmö Söder

Handläggande enhet
Region Syd, Utredning 5 LPO
Malmö Söder

| Föremålspunkter | | |
|---|---|---|
| 2023-5000-BG45525-9<br>Kontanter ( 1 st) | Platsbeskrivning<br>Anträffades i garderoben bredvid toaletten. Låg i ett kuvert. | Status<br>Fastställd<br><br>Anspråkstagare<br>Rados, Vedrana<br>Rados, Ladislav |
| Land/valuta : Bosnien-Hercegovina - BAM | Summa : 100 | |

Polisen

# Beslagsprotokoll

2023-5000-BG45550

Verkställande enhet
Region Syd, Utredningsjour 6
PO Malmö

Handläggande enhet
Region Syd, Utredning 5 LPO
Malmö Söder

**Signerat av**

**Signerat datum**

**Diarienummer**
5000-K454781-23

| Misstänkt person | |
|---|---|
| Rados, Ladislav, 19830815-1292 | |
| Plats för verkställan<br>Lgh 1003 , Eriksfältsgatan 85 B , Malmö | Datum och klockslag för verkställighet<br>2023-04-19 21:36 |
| Beslutat av<br>Billing, Magnus | Verkställt av<br>Anderback, Mysan<br>Linderström, Oscar<br>Billing, Magnus<br>Bertilsson, Johannes<br>Nilsson, Viktor |
| Ändamål med åtgärden<br>• Kan antagas ha betydelse för utredningen av brott | Brott<br>5005 - Grovt narkotikabrott |
| Domstol för överklagan<br>Malmö tingsrätt | Beslag taget från<br>Rados, Vedrana<br>Rados, Ladislav |

Föremålspunkter

| | | |
|---|---|---|
| 2023-5000-BG45550-1<br>Mobiltelefon ( 1 st) | Platsbeskrivning<br>Hallen översta lådan i byrån närmst ytterdörren | Status<br>Hävd<br>Anspråkstagare<br>Rados, Ladislav |
| Fabrikat : Apple | Färg : Svart | |
| 2023-5000-BG45550-2<br>Mobiltelefon ( 1 st) | Platsbeskrivning<br>Vedranas hand | Status<br>Hävd<br>Anspråkstagare<br>Rados, Vedrana<br>Rados, Ladislav |
| Fabrikat : Apple | Färg : Lila | |
| 2023-5000-BG45550-3<br>Pekdator ( 1 st) | Platsbeskrivning<br>Mitten hyllplani andra garderoben i sovrummet | Status<br>Hävd<br>Anspråkstagare<br>Rados, Vedrana<br>Rados, Ladislav |
| Fabrikat : Apple | Färg : Svart | |

Polisen

# Beslagsprotokoll

2023-5000-BG45550

**Signerat av**

**Signerat datum**

**Diarienummer**
5000-K454781-23

Verkställande enhet
Region Syd, Utredningsjour 6
PO Malmö

Handläggande enhet
Region Syd, Utredning 5 LPO
Malmö Söder

Föremålspunkter

2023-5000-BG45550-4
Dator ( 1 st)

Platsbeskrivning
På soffan i vardagsrummet

Status
Hävd

Anspråkstagare
Rados, Vedrana
Rados, Ladislav

Fabrikat : Apple
Typ : Laptop
Modell : MacBook Pro
Färg : Silver
Anteckningar: Med tillhörande laddare

Polisen

# Beslagsprotokoll

Delgiven 2023-xxx H

Signerat av

Signerat datum

Verkställande enhet
Region Syd, Utredningsjour 6
PO Malmö

2023-5000-BG45551

Diarienummer
5000-K454781-23

Handläggande enhet
Region Syd, Utredning 5 LPO
Malmö Söder

| Misstänkt person | |
|---|---|
| Plats för verkställan<br>LGH 1003 , Eriksfältsgatan 85 B , Malmö | Datum och klockslag för verkställighet<br>2023-04-19 21:36 |
| Beslutat av<br>Billing, Magnus | Verkställt av<br>Billing, Magnus |
| Ändamål med åtgärden<br>• Kan antagas ha betydelse för utredningen av brott | Brott<br>5005 - Grovt narkotikabrott |
| Domstol för överklagan<br>Malmö tingsrätt | Beslag taget från<br>Kan ej anges |

| Föremålspunkter | | |
|---|---|---|
| 2023-5000-BG45551-1<br>Nyckel ( 1 st)<br>På ring : Ja | Platsbeskrivning<br>Anträffades i en grå jordan väska i hallen.<br>Antal nycklar : 2 | Status<br>Utlämnad till ombud |
| 2023-5000-BG45551-2<br>Nyckel ( 1 st)<br>På ring : Ja | Platsbeskrivning<br>Anträffades i en grå jordan väska i hallen.<br>Ingick i annan föremålspunkt vid verkställandet<br>Ingick i föremålspunkt 1<br>Antal nycklar : 1 | Status<br>Utlämnad |
| 2023-5000-BG45551-3<br>Nyckel ( 1 st)<br>På ring : Ja | Platsbeskrivning<br>Anträffades i en kökslåda.<br>Antal nycklar : 3 | Status<br>Ska lämnas ut<br>Anspråkstagare<br>Rados, Ladislav |
| 2023-5000-BG45551-4<br>Nyckel ( 1 st)<br>På ring : Ja | Platsbeskrivning<br>Vedrana hade de i handen när hon kom in i lägenheten.<br>Antal nycklar : 3 | Status<br>Ska lämnas ut<br>Anspråkstagare<br>Rados, Vedrana<br>Rados, Ladislav |

Polisen

# Beslagsprotokoll

Delgiven 2023-xxx H

**Signerat av**

**Signerat datum**

Verkställande enhet
Region Syd, Utredningsjour 6
PO Malmö

Handläggande enhet
Region Syd, Utredning 5 LPO
Malmö Söder

2023-5000-BG45551

**Diarienummer**
5000-K454781-23

| Föremålspunkter | | |
|---|---|---|
| 2023-5000-BG45551-5<br>Nyckel ( 1 st)<br>På ring : Ja | Platsbeskrivning<br>Anträffades i en barnjacka i hallen.<br>Antal nycklar : 7 | Status<br>Ska lämnas ut<br>Anspråkstagare<br>Rados, Vedrana<br>Rados, Ladislav |
| 2023-5000-BG45551-6<br>Nyckel ( 1 st)<br>På ring : Ja | Platsbeskrivning<br>Anträffades i en varseljacka i hallen.<br>Antal nycklar : 30 | Status<br>Utlämnad |
| 2023-5000-BG45551-7<br>Cylinderlås ( 1 st) | Platsbeskrivning<br>Cylinderlås tillhörande lägenheten.<br>Utbytt av polis. | Status<br>Fastställd |

Polisen

Datum
2023-05-29

Malmö Kommun
20580 Malmö

# Mottagningsbevis

**Detta mottagningsbevis ska alltid fyllas i och skickas tillbaka till polisen i bifogat kuvert.** Det gäller både om du vill ha tillbaka ditt föremål och om du inte vill ha tillbaka det. Om du inte skickar tillbaka beviset kan det hända att du blir uppsökt av polisanställd/stämningsman hemma eller på ditt arbete.

Beslagsnummer
2023-5000-BG45551

Punkterna:
BG45551: 2, 6

Markera ett av svarsalternativen nedan.

☒ Jag hämtar alla föremål.

☐ Jag vill inte ha något av föremålen.

Datum: 2023-06-01

Ort: Malmö

Underskrift: Anna Zaloznik

Namnförtydligande: ANNA ZALOZNIK

Polisen

# PM

## Sammanställning av beslagtagna nycklar

Signerad av

Signerad datum

Enhet
Region Syd, Utredning 5 LPO Malmö Söder

Diarienr
5000-K454781-23

| Uppgiftslämnare | Datum | Tid |
|---|---|---|
| Persson, Viktor | 2023-05-31 | 09:42 |

| Beslag verkställt | Material för analys |
|---|---|
| Nej | Nej |

| Mottaget | Mottaget datum | Tid |
|---|---|---|
| | | |

Sätt på vilket uppgift lämnats

Upprättad av
Viktor Persson

Uppgiften avser
Sammanställning av beslagtagna nycklar.

Uppgift

**BG45521-3** Nycklar, 8 stycken. Anträffades på Ladislav i samband med att han greps. Är enligt Ladislav hans privata bostadsnycklar. Finns en blå tagg i nyckelknippan. ***Ladislav gör anspråk.*** (Se bifogad bild)

**BG45521-9** Bilnyckel. Togs från tändningen i Ladislavs bil i samband med att han greps. ***Ladislav gör anspråk***. (Se bifogad bild)

**BG45551-1** Nycklar, 2 stycken. Anträffades i en grå Jordanväska i hallen. Är enligt Ladislav hans pappas bostadsnyckel som Ladislav har som extranyckel. Finns en blå tagg i nyckelknippan. ***Ladislav gör anspråk.*** (Se bifogad bild)

**BG45551-2 (Hävd)** Nyckel, 1 styck med svart tagg. *Beslaget ombesörjer utlämning till Gullviksskolan.* (Se bifogad bild)

**BG45551-3** Nycklar, 3 stycken. Anträffades i en kökslåda på Eriksfältsgatan 85B Lgh 1003. Ladislav tror att det är jobbets men är osäker. Finns två blå taggar, en större grå tagg samt en mindre svart tagg i nyckelknippan. ***Ladislav gör anspråk.*** (Se bifogad bild)

**BG45551-4** Nycklar, 3 stycken. Vedrana hade de i handen när hon kom in i lägenheten. Finns en gul tagg i nyckelknippan som går till trapphuset, källaren och tvättstugan. Är enligt Ladislav deras hemnycklar och källarnycklar. Är enligt Vedrana källarnyckeln. ***Både Ladislav och Vedrana gör anspråk.*** (Se bifogad bild)

**BG45551-5** Nycklar, 7 stycken. Anträffades i en barnjacka i hallen. Finns en röd tagg i nyckelknippan. Enligt Vedrana är det Noahs nyckel som går till entrén, dörren och till posten. Enligt Ladislav är det hemnycklar. ***Både Ladislav och Vedrana gör anspråk.*** (Se bifogad bild)

**BG45551-6 (Hävd)** Nycklar, 30 stycken. *Beslaget ombesörjer utlämning till Gullviksskolan.* (Se bifogad bild)

//I tjänsten,

PA Viktor Persson

Polisen

Datum
2023-05-31

Diarienummer
5000-K454781-23

# Bildbilaga

**ANTECKNINGAR**




**1.** BG45521-3
Anträffades på Ladislav.




**2.** BG45521-9
Bilnyckel till DOP406




**3.** BG45551-1
Låg i en grå Jordan väska i hallen.
Oklart vart dessa går.




**4.** BG45551-2
Låg i en grå Jordan väska i hallen.
Oklart vart dessa går.




**5.** BG45551-3
Anträffades i en kökslåda.



**6.** BG45551-4
Vedranas nycklar.
Svarta nyckeln öppnade lägenhetsförrådet.




**7.** BG45551-5
Anträffades i en barnjacka i hallen.




**8.** BG45551-6
Anträffades i en varseljacka i hallen.

Polisen

# Beslagsprotokoll

**Signerat av**

**Signerat datum**

2023-5000-BG45552

**Diarienummer**
5000-K454781-23

Verkställande enhet
Region Syd, Utredningsjour 6
PO Malmö

Handläggande enhet
Region Syd, Utredning 5 LPO
Malmö Söder

| | |
|---|---|
| Misstänkt person<br>Rados, Ladislav, 19830815-1292 | |
| Plats för verkställan<br>Lgh 1003 , Eriksfältsgatan 85 B , Malmö | Datum och klockslag för verkställighet<br>2023-04-19 20:45 |
| Beslutat av<br>Billing, Magnus | Verkställt av<br>Bertilsson, Johannes |
| Ändamål med åtgärden<br>• Kan antagas ha betydelse för utredningen av brott | Brott<br>5005 - Grovt narkotikabrott |
| Domstol för överklagan<br>Malmö tingsrätt | Beslag taget från<br>Kan ej anges |

Föremålspunkter

| | | |
|---|---|---|
| 2023-5000-BG45552-1<br>Drog ( 1 st) | Platsbeskrivning<br>Låg i en grå Jordan magväska som låg på hatthyllan i hallen. | Status<br>Delad från Fastställd |
| Förmod.Preparat : Kokain | Mängd : 5 | |
| Enhet : Gram med emballage | | |
| 2023-5000-BG45552-1:1<br>Emballage ( 1 st) | Platsbeskrivning<br>Låg i en grå Jordan magväska som låg på hatthyllan i hallen.<br>Ingick i annan föremålspunkt vid verkställandet<br>Ingick i föremålspunkt 1 | Status<br>Fastställd |
| Förmod.Preparat : Kokain | Mängd : 5 | |
| Enhet : Gram med emballage | | |
| 2023-5000-BG45552-1:2<br>Drog ( 1 st) | Platsbeskrivning<br>Låg i en grå Jordan magväska som låg på hatthyllan i hallen.<br>Ingick i annan föremålspunkt vid verkställandet<br>Ingick i föremålspunkt 1 | Status<br>Fastställd |
| Förmod.Preparat : Kokain | Mängd : 5 | |
| Enhet : Gram med emballage | | |
| 2023-5000-BG45552-2<br>Drog ( 1 st) | Platsbeskrivning<br>Låg i en grå Jordan magväska som låg på hatthyllan i hallen. | Status<br>Fastställd |
| Förmod.Preparat : Läkemedel klassade som nark. | Mängd : 105 | |
| Enhet : Stycken | | |

Polisen

# Beslagsprotokoll

2023-5000-BG45552

**Signerat av**

**Signerat datum**

**Diarienummer**
5000-K454781-23

Verkställande enhet
Region Syd, Utredningsjour 6
PO Malmö

Handläggande enhet
Region Syd, Utredning 5 LPO
Malmö Söder

| Föremålspunkter | | | |
|---|---|---|---|
| 2023-5000-BG45552-3<br>Drog ( 1 st) | Platsbeskrivning<br>Anträffades i en brun papperpåse som stod i garderoben i hallen. | | Status<br>Fastställd |
| Förmod.Preparat : Läkemedel klassade som nark. | | Mängd : 100 | |
| Enhet : Stycken | | | |
| Anteckningar: Oxydolor | | | |
| 2023-5000-BG45552-4<br>Drog ( 1 st) | Platsbeskrivning<br>Anträffades i en brun papperpåse som stod i garderoben i hallen. | | Status<br>Fastställd |
| Förmod.Preparat : Läkemedel klassade som nark. | | Mängd : 780 | |
| Enhet : Stycken | | | |
| Anteckningar: 200mg Tramadol | | | |
| 2023-5000-BG45552-5<br>Drog ( 1 st) | Platsbeskrivning<br>Anträffades i köksskåp ovanför micron. | | Status<br>Fastställd |
| Förmod.Preparat : Läkemedel klassade som nark. | | Mängd : 100 | |
| Enhet : Stycken | | | |
| Anteckningar: 200mg tramadol | | | |
| 2023-5000-BG45552-6<br>Drog ( 1 st) | Platsbeskrivning<br>Anträffades i köksskåp ovanför micron. | | Status<br>Fastställd |
| Förmod.Preparat : Läkemedel klassade som nark. | | Mängd : 75 | |
| Enhet : Stycken | | | |
| Anteckningar: Lyrica | | | |
| 2023-5000-BG45552-7<br>Drog ( 1 st) | Platsbeskrivning<br>Anträffades i köksskåp ovanför micron. | | Status<br>Fastställd |
| Förmod.Preparat : Läkemedel klassade som nark. | | Mängd : 100 | |
| Enhet : Stycken | | | |
| Anteckningar: 200mg tramadol | | | |

Polisen

# Beslagsprotokoll

2023-5000-BG45552

**Signerat av**

**Signerat datum**

**Diarienummer**
5000-K454781-23

Verkställande enhet
Region Syd, Utredningsjour 6
PO Malmö

Handläggande enhet
Region Syd, Utredning 5 LPO
Malmö Söder

| Föremålspunkter | | | |
|---|---|---|---|
| 2023-5000-BG45552-8<br>Drog ( 1 st) | Platsbeskrivning<br>Anträffades i köksskåp ovanför micron. | | Status<br>Fastställd |
| Förmod.Preparat : Läkemedel klassade som nark. | | Mängd : 64 | |
| Enhet : Stycken | | | |
| Anteckningar: Tramadol 200mg | | | |
| 2023-5000-BG45552-9<br>Drog ( 1 st) | Platsbeskrivning<br>Anträffades i köksskåp ovanför micron. | | Status<br>Fastställd |
| Förmod.Preparat : Läkemedel klassade som nark. | | Mängd : 6 | |
| Enhet : Stycken | | | |
| Anteckningar: Ksalol | | | |
| 2023-5000-BG45552-10<br>Drog ( 1 st) | Platsbeskrivning<br>Anträffades i köksskåp ovanför micron. | | Status<br>Delad från Fastställd |
| Förmod.Preparat : Kokain | | Mängd : 5 | |
| Enhet : Gram med emballage | | | |
| 2023-5000-BG45552-10:1<br>Emballage ( 1 st) | Platsbeskrivning<br>Anträffades i köksskåp ovanför micron.<br>Ingick i annan föremålspunkt vid verkställandet<br>Ingick i föremålspunkt 10 | | Status<br>Fastställd |
| Förmod.Preparat : Kokain | | Mängd : 5 | |
| Enhet : Gram med emballage | | | |
| 2023-5000-BG45552-10:2<br>Drog ( 1 st) | Platsbeskrivning<br>Anträffades i köksskåp ovanför micron.<br>Ingick i annan föremålspunkt vid verkställandet<br>Ingick i föremålspunkt 10 | | Status<br>Fastställd |
| Förmod.Preparat : Kokain | | Mängd : 5 | |
| Enhet : Gram med emballage | | | |
| 2023-5000-BG45552-11<br>Drog ( 1 st) | Platsbeskrivning<br>Anträffades i köksskåp ovanför micron. | | Status<br>Fastställd |
| Förmod.Preparat : Cannabisväxtdelar/marijuana | | Mängd : 1,8 | |
| Enhet : Gram utan emballage | | | |

Polisen

# Beslagsprotokoll

**Signerat av**

**Signerat datum**

2023-5000-BG45552

**Diarienummer**
5000-K454781-23

Verkställande enhet
Region Syd, Utredningsjour 6
PO Malmö

Handläggande enhet
Region Syd, Utredning 5 LPO
Malmö Söder

| Föremålspunkter | | | |
|---|---|---|---|
| 2023-5000-BG45552-12<br>Drog ( 1 st) | Platsbeskrivning<br>Anträffades i skåp till vänster om kylen. | | Status<br>Delad från Fastställd |
| Förmod.Preparat : Kokain | | Mängd : 52,5 | |
| Enhet : Gram med emballage | | | |
| Anteckningar: Låg i en plåtburk | | | |
| 2023-5000-BG45552-12:1<br>Emballage ( 1 st) | Platsbeskrivning<br>Anträffades i skåp till vänster om kylen.<br>Ingick i annan föremålspunkt vid verkställandet<br>Ingick i föremålspunkt 12 | | Status<br>Fastställd |
| Förmod.Preparat : Kokain | | Mängd : 52,5 | |
| Enhet : Gram med emballage | | | |
| Anteckningar: Låg i en plåtburk | | | |
| 2023-5000-BG45552-12:2<br>Drog ( 1 st) | Platsbeskrivning<br>Anträffades i skåp till vänster om kylen.<br>Ingick i annan föremålspunkt vid verkställandet<br>Ingick i föremålspunkt 12 | | Status<br>Fastställd |
| Förmod.Preparat : Kokain | | Mängd : 52,5 | |
| Enhet : Gram med emballage | | | |
| Anteckningar: Låg i en plåtburk | | | |
| 2023-5000-BG45552-13<br>Drog ( 1 st) | Platsbeskrivning<br>Anträffades i skåp till vänster om kylskåpet. | | Status<br>Delad från Fastställd |
| Förmod.Preparat : Kokain | | Mängd : 76 | |
| Enhet : Gram med emballage | | | |
| Anteckningar: Låg i en plåtburk. | | | |
| 2023-5000-BG45552-13:1<br>Emballage ( 1 st) | Platsbeskrivning<br>Anträffades i skåp till vänster om kylskåpet.<br>Ingick i annan föremålspunkt vid verkställandet<br>Ingick i föremålspunkt 13 | | Status<br>Fastställd |
| Förmod.Preparat : Kokain | | Mängd : 76 | |
| Enhet : Gram med emballage | | | |
| Anteckningar: Låg i en plåtburk. | | | |

Polisen

# Beslagsprotokoll

2023-5000-BG45552

Verkställande enhet
Region Syd, Utredningsjour 6
PO Malmö

Handläggande enhet
Region Syd, Utredning 5 LPO
Malmö Söder

**Signerat av**

**Signerat datum**

**Diarienummer**
5000-K454781-23

| Föremålspunkter | | | |
|---|---|---|---|
| 2023-5000-BG45552-13:2<br>Drog ( 1 st) | Platsbeskrivning<br>Anträffades i skåp till vänster om kylskåpet.<br>Ingick i annan föremålspunkt vid verkställandet<br>Ingick i föremålspunkt 13 | | Status<br>Fastställd |
| Förmod.Preparat : Kokain | | Mängd : 76 | |
| Enhet : Gram med emballage | | | |
| Anteckningar: Låg i en plåtburk. | | | |
| 2023-5000-BG45552-14<br>Drog ( 1 st) | Platsbeskrivning<br>Anträffades i skåp till vänster om kylskåpet. | | Status<br>Fastställd |
| Förmod.Preparat : Läkemedel klassade som nark. | | Mängd : 90 | |
| Enhet : Stycken | | | |
| Anteckningar: Ksalol | | | |
| 2023-5000-BG45552-15<br>Drog ( 1 st) | Platsbeskrivning<br>Anträffades i kylskåpet. | | Status<br>Fastställd |
| Förmod.Preparat : Dopningspreparat | | Mängd : 10 | |
| Enhet : Stycken | | | |
| Anteckningar: 10 stycken ampuller. | | | |
| 2023-5000-BG45552-16<br>Plastspann ( 1 st) | Platsbeskrivning<br>Anträffades i källarförrådet som tillhörde lägenhet 1003. Stod synligt på ett litet bord. | | Status<br>Delad från Fastställd |
| Anteckningar: Stod isfritt på spannen. I spannen fanns material som ej är rört på grund av eventuell spårsäkring. | | | |
| 2023-5000-BG45552-16:1<br>Emballage ( 1 st) | Platsbeskrivning<br>Anträffades i källarförrådet som tillhörde lägenhet 1003. Stod synligt på ett litet bord.<br>Ingick i annan föremålspunkt vid verkställandet<br>Ingick i föremålspunkt 16 | | Status<br>Fastställd |
| Anteckningar: Stod isfritt på spannen. I spannen fanns material som ej är rört på grund av eventuell spårsäkring. | | | |

Polisen

# Beslagsprotokoll

**Signerat av**

**Signerat datum**

2023-5000-BG45552

**Diarienummer**
5000-K454781-23

Verkställande enhet
Region Syd, Utredningsjour 6
PO Malmö

Handläggande enhet
Region Syd, Utredning 5 LPO
Malmö Söder

Föremålspunkter

| | Platsbeskrivning | Status |
|---|---|---|
| 2023-5000-BG45552-16:2<br>Drog (pulver) ( 1 st) | Anträffades i källarförrådet som tillhörde lägenhet 1003. Stod synligt på ett litet bord.<br>Ingick i annan föremålspunkt vid verkställandet<br>Ingick i föremålspunkt 16 | Fastställd |

Anteckningar: Stod isfritt på spannen. I spannen fanns material som ej är rört på grund av eventuell spårsäkring.

| | Platsbeskrivning | Status |
|---|---|---|
| 2023-5000-BG45552-16:3<br>Drog (tabletter) ( 1 st) | Anträffades i källarförrådet som tillhörde lägenhet 1003. Stod synligt på ett litet bord.<br>Ingick i annan föremålspunkt vid verkställandet<br>Ingick i föremålspunkt 16 | Fastställd |

Anteckningar: Stod isfritt på spannen. I spannen fanns material som ej är rört på grund av eventuell spårsäkring.

| | Platsbeskrivning | Status |
|---|---|---|
| 2023-5000-BG45552-16:4<br>Drog (kapslar) ( 1 st) | Anträffades i källarförrådet som tillhörde lägenhet 1003. Stod synligt på ett litet bord.<br>Ingick i annan föremålspunkt vid verkställandet<br>Ingick i föremålspunkt 16 | Fastställd |

Anteckningar: Stod isfritt på spannen. I spannen fanns material som ej är rört på grund av eventuell spårsäkring.

| | Platsbeskrivning | Status |
|---|---|---|
| 2023-5000-BG45552-17<br>Drog ( 1 st) | Anträffades i källarförrådet som tillhörde lägenhet 1003. Stod synligt på ett litet bord.<br>Ingick i annan föremålspunkt vid verkställandet<br>Ingick i föremålspunkt 16 | Delad från Fastställd |

Förmod.Preparat : Kokain
Mängd : 995
Enhet : Gram med emballage

Polisen

# Beslagsprotokoll

2023-5000-BG45552

**Signerat av**

**Signerat datum**

**Diarienummer**
5000-K454781-23

Verkställande enhet
Region Syd, Utredningsjour 6
PO Malmö

Handläggande enhet
Region Syd, Utredning 5 LPO
Malmö Söder

Föremålspunkter

| | Platsbeskrivning | Status |
|---|---|---|
| 2023-5000-BG45552-17:1<br>Emballage ( 1 st) | Anträffades i källarförrådet som tillhörde lägenhet 1003. Stod synligt på ett litet bord.<br>Ingick i annan föremålspunkt vid verkställandet<br>Ingick i föremålspunkt 17 | Fastställd |

Förmod.Preparat : Kokain
Mängd : 995
Enhet : Gram med emballage

| | Platsbeskrivning | Status |
|---|---|---|
| 2023-5000-BG45552-17:2<br>Drog ( 1 st) | Anträffades i källarförrådet som tillhörde lägenhet 1003. Stod synligt på ett litet bord.<br>Ingick i annan föremålspunkt vid verkställandet<br>Ingick i föremålspunkt 17 | Fastställd |

Förmod.Preparat : Kokain
Mängd : 995
Enhet : Gram med emballage

| | Platsbeskrivning | Status |
|---|---|---|
| 2023-5000-BG45552-18<br>Drog ( 1 st) | Anträffades i källarförrådet som tillhörde lägenhet 1003. Stod synligt på ett litet bord.<br>Ingick i annan föremålspunkt vid verkställandet<br>Ingick i föremålspunkt 16 | Delad från Fastställd |

Förmod.Preparat : Kokain
Mängd : 52
Enhet : Gram med emballage
Anteckningar: Ifrån denna är snabbtestet tagen.

| | Platsbeskrivning | Status |
|---|---|---|
| 2023-5000-BG45552-18:1<br>Emballage ( 1 st) | Anträffades i källarförrådet som tillhörde lägenhet 1003. Stod synligt på ett litet bord.<br>Ingick i annan föremålspunkt vid verkställandet<br>Ingick i föremålspunkt 18 | Fastställd |

Förmod.Preparat : Kokain
Mängd : 52
Enhet : Gram med emballage
Anteckningar: Ifrån denna är snabbtestet tagen.

Polisen

# Beslagsprotokoll

2023-5000-BG45552

**Signerat av**

**Signerat datum**

**Diarienummer**
5000-K454781-23

Verkställande enhet
Region Syd, Utredningsjour 6
PO Malmö

Handläggande enhet
Region Syd, Utredning 5 LPO
Malmö Söder

Föremålspunkter

| | Platsbeskrivning | Status |
|---|---|---|
| 2023-5000-BG45552-18:2<br>Drog ( 1 st) | Anträffades i källarförrådet som tillhörde lägenhet 1003. Stod synligt på ett litet bord.<br>Ingick i annan föremålspunkt vid verkställandet<br>Ingick i föremålspunkt 18 | Fastställd |

Förmod.Preparat : Kokain
Mängd : 52
Enhet : Gram med emballage
Anteckningar: Ifrån denna är snabbtestet tagen.

Polisen

Datum
2023-04-24

Diarienummer
5000-K454781-23

# Bildbilaga

**ANTECKNINGAR**




**1.** Foto och husrannsakan verkställd av Daniel Roland Bäckström.




**2.** Foto och husrannsakan verkställd av Daniel Roland Bäckström.

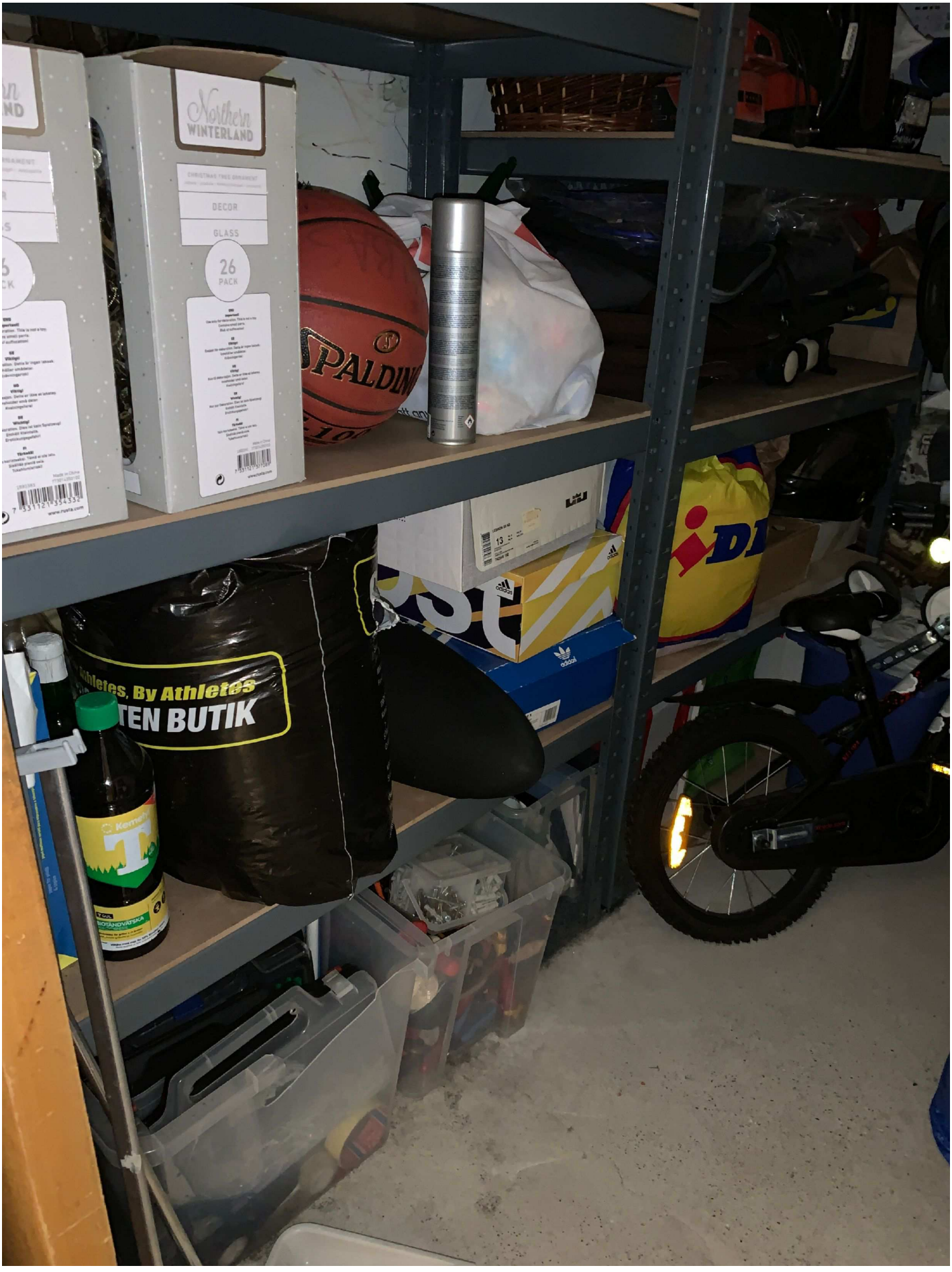


**3.** Foto och husrannsakan verkställd av Daniel Roland Bäckström.




**4.** Foto och husrannsakan verkställd av Daniel Roland Bäckström.




**5.** Foto och husrannsakan verkställd av Daniel Roland Bäckström.




**6.** Foto och husrannsakan verkställd av Daniel Roland Bäckström.




**7.** Foto och husrannsakan verkställd av Daniel Roland Bäckström.




**8.** Foto och husrannsakan verkställd av Daniel Roland Bäckström.




**9.** Foto och husrannsakan verkställd av Daniel Roland Bäckström.
Spann med kokain.




**10.** Foto och husrannsakan verkställd av Daniel Roland Bäckström.
Spann med kokain.




**11.** Foto och husrannsakan verkställd av Daniel Roland Bäckström.
Vågar.




**12.** Foto och husrannsakan verkställd av Daniel Roland Bäckström.
Vågar.

Polisen

# Beslagsprotokoll

2023-5000-BG45563

**Signerat av**

**Signerat datum**

**Diarienummer**
5000-K454781-23

Verkställande enhet
Region Syd, Utredningsjour 6
PO Malmö

Handläggande enhet
Region Syd, Utredning 5 LPO
Malmö Söder

| | |
|---|---|
| Misstänkt person<br>Rados, Ladislav, 19830815-1292 | |
| Plats för verkställan<br>LGH 1003 , Eriksfältsgatan 85 B , Malmö | Datum och klockslag för verkställighet<br>2023-04-19 21:36 |
| Beslutat av<br>Billing, Magnus | Verkställt av<br>Linderström, Oscar |
| Ändamål med åtgärden<br>• Kan antagas ha betydelse för utredningen av brott<br>• Kan antagas vara på grund av brott förverkat | Brott<br>5005 - Grovt narkotikabrott |
| Domstol för överklagan<br>Malmö tingsrätt | Beslag taget från<br>Kan ej anges |

Föremålspunkter

| | | |
|---|---|---|
| 2023-5000-BG45563-1<br>Burk ( 1 st) | Platsbeskrivning<br>Anträffades på en hylla i förrådet.<br>Burken var tom men luktade kokain. | Status<br>Fastställd |
| 2023-5000-BG45563-2<br>Våg ( 1 st)<br>Färg : Silver | Platsbeskrivning<br>Anträffades på en hylla i förrådet. | Status<br>Fastställd |
| 2023-5000-BG45563-3<br>Våg ( 1 st)<br>Färg : Svart | Platsbeskrivning<br>Anträffades på en hylla i förrådet.<br>Ingick i annan föremålspunkt vid verkställandet<br>Ingick i föremålspunkt 2 | Status<br>Fastställd |

Polisen

# Hundinsats

Husrannsakan med specialsökhund i källarförråd 137

Signerad av

Signerad datum

Enhet
Region Syd, Specialsökhund 1 Rgn Syd

Diarienr
5000-K454781-23

| Uppgiftslämnare | Datum | Tid |
|---|---|---|
| Eriksson, Jonas | 2023-04-21 | 19:14 |

Beslag verkställt
Ja

Material för analys
Ja

Inträffat på

Adress

Inträffat mellan

och

Sverige

Platsbeskrivning

Mottaget

Mottaget datum

Tid

Sätt på vilket uppgift lämnats

Upprättad av
Jonas Eriksson

Uppgiften avser
Iakttagelser i samband med markering på en skokartong

Uppgift
Undertecknad arbetar som specialsökhundförare med inriktning vapen/narkotika/sedlar/spår.

Min hund Fubbick är godkänd enligt FAP enligt ovan nämnda disciplin.

Sök genomfördes dag som ovan med min hund i aktuell lägenhet. Hunden markerade på en större mängd redlinepåsar i ett av rummen.

I källaren öppnades förrådet nr 137 som tillhör lägenheten.

Min hund avsökte förrådet och blev upplyft på vänster sida på näst översta hyllplanet. På det hyllplanet fanns ett flertal skokartonger med mera.
Min hund markerade klart och tydligt på en skokartong som stod underst i yttersta stapeln närmast dörren.

Med min gummibeklädda hand öppnades kartongen och en mycket tydlig doft av kokain slog mot min näsa.

Inget kokain syntes och min egen slutsats blir att där nyligen legat kokain i en ej ringa mängd och med hög koncentration.

Jag överlät kartongen och förrådet till kollegan i Fokusgruppen och körde därefter till nytt uppdrag.

Malmö

2023-04-21

Jonas Eriksson
Inspektör

Polisen

# PM

BeslagsPM gällande 2023-5000-BG46373-1

Signerad av

Signerad datum

| Enhet | Diarienr |
|---|---|
| Region Syd, BF-IGV 4 LPO Malmö Söder | 5000-K454781-23 |

| Uppgiftslämnare | Datum | Tid |
|---|---|---|
| Dag-Johannesson, Alexander | 2023-04-21 | 15:53 |

| Beslag verkställt | Material för analys |
|---|---|
| Nej | Nej |

| Mottaget | Mottaget datum | Tid |
|---|---|---|

Sätt på vilket uppgift lämnats

Upprättad av
Alexander Dag-Johannesson

Uppgiften avser

Uppgift

Insp Peters säkrade en skokartong som specialsökshund markerade på vid sök i förråd nr 127 på Eriksfältsgatan 85B. Förrådet tillhör lägenhet 1003.

Skokartongen stod tillsammans med andra skokartongen men det som skiljer den är att den var tom på innehåll. Troligtvis har det förvarats narkotika i kartongen.

Kartongen säkrades av Insp Peters med engångshandskar och munskydd. Skokartongen lades ner i en "DNA-påse" och förslöts.

Tänkbart är att söka efter DNA och/eller fingeravtryck på skokartongen.

I tjänsten,
Pa Dag

Polisen

Datum
2023-07-24

Diarienummer
5000-K454781-23

# Bildbilaga

**ANTECKNINGAR**




**1.** Direkt in till vänster på hyllan finns 5 st skolådor. En av dom var tom och specialsökhund markerar på denna låda.



**2.** Direkt in till vänster på hyllan finns 5 st skolådor. En av dom var tom och specialsökhund markerar på denna låda.




**3.** Lådan som specialsökhunden markerar på.

Polisen

# Beslagsprotokoll

2023-5000-BG46373

**Signerat av**

**Signerat datum**

**Diarienummer**
5000-K454781-23

Verkställande enhet
Region Syd, BF-IGV 4 LPO
Malmö Söder

Handläggande enhet
Region Syd, Utredning 5 LPO
Malmö Söder

| Misstänkt person | |
|---|---|
| Plats för verkställan<br>Förråd tillhörande 1003. nr 127 internummer , Eriksfältsgatan 85 B , Malmö | Datum och klockslag för verkställighet<br>2023-04-21 13:20 |
| Beslutat av<br>Peters, Mattias | Verkställt av<br>Peters, Mattias |
| Ändamål med åtgärden<br>• Kan antagas ha betydelse för utredningen av brott | Brott<br>5005 - Narkotikastrafflagen, överlåtelse, inkl. vårdslöshet med narkotika |
| Domstol för överklagan<br>Malmö tingsrätt | Beslag taget från<br>Rados, Ladislav |

Föremålspunkter

| | Platsbeskrivning | Status |
|---|---|---|
| 2023-5000-BG46373-1<br>Skokartong ( 1 st) | Anträffades i förrådet tillhörande lägenhet 1003. Internnummer 127.<br><br>Se PM från specialsökshundförare Jonas Ericsson. | Hävd, förvarstagen |

Fabrikat : Skokartong
Modell : Nike
Färg : Svart och röd

Polisen

# PM

Skor

Signerad av

Signerad datum

Enhet
Region Syd, Utredningsjour 6 PO Malmö

Diarienr
5000-K454781-23

| Uppgiftslämnare | Datum | Tid |
|---|---|---|
| Linderström, Oscar | 2023-04-20 | 13:46 |

| Beslag verkställt | Material för analys |
|---|---|
| Nej | Nej |

| Mottaget | Mottaget datum | Tid |
|---|---|---|

Sätt på vilket uppgift lämnats

Upprättad av
Oscar Linderström

Uppgiften avser

Uppgift

I lägenheten och i förrådet anträffades en större mängd skor. Skorna såg ut att, tillsammans och var för sig, vara värda mycket. Skorna var bland annat av märkena Steve Madden, Nike, Jordan och Yeezy. De flesta skor såg inte använda ut. Upplevelsen var att det var samlarskor. På grund av den omfattande mängden skor togs inte dessa i beslag av avrapporterande personal. Lägenheten spärrades av och lås byttes om nya husrannsakningar med andra beslut skulle fattas.

De skorna som anträffades på balkongen lades i vardagsrummet tillsammans med en del av skorna som anträffades i bostaden. I förrådet finns ytterligare skor.

Polisen

# Beslagsprotokoll

2023-5000-BG46507

**Signerat av**

**Signerat datum**

**Diarienummer**
5000-K454781-23

Verkställande enhet
Region Syd, Utredningsjour 6
PO Malmö

Handläggande enhet
Region Syd, Utredning 5 LPO
Malmö Söder

| | |
|---|---|
| Misstänkt person<br>Rados, Ladislav, 19830815-1292 | |
| Plats för verkställan<br>Lgh 1003 , Eriksfältsgatan 85 B , Malmö | Datum och klockslag för verkställighet<br>2023-04-21 21:05 |
| Beslutat av<br>Karlén, Anna | Verkställt av<br>Hansson, Christoffer<br>Orup, Erik |
| Ändamål med åtgärden<br>• Kan antagas ha betydelse för utredningen av brott | Brott<br>5005 - Narkotikastrafflagen, överlåtelse, inkl. vårdslöshet med narkotika |
| Domstol för överklagan<br>Malmö tingsrätt | Beslag taget från<br>Rados, Ladislav |

Föremålspunkter

| | | |
|---|---|---|
| 2023-5000-BG46507-1<br>Skor ( 1 st) | Platsbeskrivning<br>Anträffades i vardagsrummet. | Status<br>Fastställd<br>Anspråkstagare<br>Rados, Ladislav |
| Fabrikat : Nike Air Jordan<br>Färg : Vit/röd | Modell : Air Jordan Retro 10 | |
| 2023-5000-BG46507-2<br>Skor ( 1 st) | Platsbeskrivning<br>Anträffades i vardagsrummet. | Status<br>Fastställd<br>Anspråkstagare<br>Rados, Ladislav |
| Fabrikat : Nike Air Jordan<br>Färg : Röd/svart | Modell : XXXII | |
| 2023-5000-BG46507-3<br>Skor ( 1 st) | Platsbeskrivning<br>Anträffades i vardagsrummet. | Status<br>Fastställd<br>Anspråkstagare<br>Rados, Ladislav |
| Fabrikat : Nike Air Jordan<br>Färg : Mörkgrön | Modell : Air Jordan 8 Retro | |
| 2023-5000-BG46507-4<br>Skor ( 1 st) | Platsbeskrivning<br>Anträffades i vardagsrummet. | Status<br>Fastställd<br>Anspråkstagare<br>Rados, Ladislav |
| Fabrikat : Nike Air Jordan<br>Färg : Röd/svart | Modell : Air Jordan 12 Retro | |

Polisen

# Beslagsprotokoll

**Signerat av**

**Signerat datum**

2023-5000-BG46507

**Diarienummer**
5000-K454781-23

Verkställande enhet
Region Syd, Utredningsjour 6
PO Malmö

Handläggande enhet
Region Syd, Utredning 5 LPO
Malmö Söder

Föremålspunkter

| | | |
|---|---|---|
| 2023-5000-BG46507-5<br>Skor ( 1 st) | Platsbeskrivning<br>Anträffades i vardagsrummet. | Status<br>Fastställd<br>Anspråkstagare<br>Rados, Ladislav |
| Fabrikat : Nike Air Jordan<br>Färg : Vit/svart | Modell : Air Jordan 3 Retro OG | |
| 2023-5000-BG46507-6<br>Skor ( 1 st) | Platsbeskrivning<br>Anträffades i vardagsrummet. | Status<br>Fastställd<br>Anspråkstagare<br>Rados, Ladislav |
| Fabrikat : Nike Air Jordan<br>Färg : Blå/vit | Modell : Air Jordan 1 Retro High OG | |
| 2023-5000-BG46507-7<br>Skor ( 1 st) | Platsbeskrivning<br>Anträffades i vardagsrummet. | Status<br>Fastställd<br>Anspråkstagare<br>Rados, Ladislav |
| Fabrikat : Nike Air Jordan<br>Färg : Vit/röd | Modell : Air Jordan | |
| 2023-5000-BG46507-8<br>Skor ( 1 st) | Platsbeskrivning<br>Anträffades i vardagsrummet. | Status<br>Fastställd<br>Anspråkstagare<br>Rados, Vedrana<br>Rados, Ladislav |
| Fabrikat : Nike Air Jordan<br>Färg : Svart/lila | Modell : Air Jordan 12 Retro OG | |
| 2023-5000-BG46507-9<br>Skor ( 1 st) | Platsbeskrivning<br>Anträffades i vardagsrummet. | Status<br>Fastställd<br>Anspråkstagare<br>Rados, Vedrana<br>Rados, Ladislav |
| Fabrikat : Nike Air Jordan<br>Färg : Svart | Modell : Nike Lebron IX | |
| 2023-5000-BG46507-10<br>Skor ( 1 st) | Platsbeskrivning<br>Anträffades i vardagsrummet. | Status<br>Fastställd<br>Anspråkstagare<br>Rados, Ladislav |
| Fabrikat : Nike Air Jordan<br>Färg : Vita | Modell : Air Jordan 1 Retro High OG | |

Polisen

# Beslagsprotokoll

Signerat av

Signerat datum

2023-5000-BG46507

Diarienummer
5000-K454781-23

Verkställande enhet
Region Syd, Utredningsjour 6
PO Malmö

Handläggande enhet
Region Syd, Utredning 5 LPO
Malmö Söder

Föremålspunkter

| | | |
|---|---|---|
| 2023-5000-BG46507-11<br>Skor ( 1 st) | Platsbeskrivning<br>Anträffades i vardagsrummet. | Status<br>Fastställd<br>Anspråkstagare<br>Rados, Ladislav |
| Fabrikat : Nike Air Jordan<br>Färg : Svart | Modell : Air Jordan 4 Retro | |
| 2023-5000-BG46507-12<br>Skor ( 1 st) | Platsbeskrivning<br>Anträffades i vardagsrummet. | Status<br>Fastställd<br>Anspråkstagare<br>Rados, Ladislav |
| Fabrikat : Nike Air Jordan<br>Färg : Svart | Modell : Air Jordan 12 Retro | |
| 2023-5000-BG46507-13<br>Skor ( 1 st) | Platsbeskrivning<br>Anträffades i vardagsrummet. | Status<br>Fastställd<br>Anspråkstagare<br>Rados, Ladislav |
| Fabrikat : Nike<br>Färg : Vit/Blå | Modell : Nike Air More UpTempo | |
| 2023-5000-BG46507-14<br>Skor ( 1 st) | Platsbeskrivning<br>Anträffades i vardagsrummet. | Status<br>Fastställd<br>Anspråkstagare<br>Rados, Vedrana<br>Rados, Ladislav |
| Fabrikat : Adidas | Modell : PW Human Race NMD | |
| 2023-5000-BG46507-15<br>Skor ( 1 st) | Platsbeskrivning<br>Anträffades i vardagsrummet. | Status<br>Fastställd<br>Anspråkstagare<br>Rados, Ladislav |
| Fabrikat : Adidas<br>Färg : Gul | Modell : PW Human Race NMD | |
| 2023-5000-BG46507-16<br>Skor ( 1 st) | Platsbeskrivning<br>Anträffades i vardagsrummet. | Status<br>Fastställd<br>Anspråkstagare<br>Rados, Ladislav |
| Fabrikat : Adidas<br>Färg : Grå | Modell : Yeezy | |

Polisen

# Beslagsprotokoll

2023-5000-BG46507

**Signerat av**

**Signerat datum**

**Diarienummer**
5000-K454781-23

Verkställande enhet
Region Syd, Utredningsjour 6
PO Malmö

Handläggande enhet
Region Syd, Utredning 5 LPO
Malmö Söder

| Föremålspunkter | | | |
|---|---|---|---|
| 2023-5000-BG46507-17<br>Skor ( 1 st) | Platsbeskrivning<br>Anträffades i vardagsrummet. | Status<br>Fastställd | Anspråkstagare<br>Rados, Vedrana<br>Rados, Ladislav |
| Fabrikat : Christian Louboutin<br>Färg : Svart | | Modell : Pigalle 100 patent CALF | |
| 2023-5000-BG46507-18<br>Skor ( 1 st) | Platsbeskrivning<br>Anträffades i vardagsrummet. | Status<br>Fastställd | Anspråkstagare<br>Rados, Ladislav |
| Fabrikat : Nike Air Jordan<br>Färg : Svart | | Modell : Air Jordan 8 Retro C&C | |
| 2023-5000-BG46507-19<br>Skor ( 1 st) | Platsbeskrivning<br>Anträffades i vardagsrummet. | Status<br>Fastställd | Anspråkstagare<br>Rados, Ladislav |
| Fabrikat : Nike Air Jordan<br>Färg : Vit | | Modell : Air Jordan 3 Retro Tinker NRG | |
| 2023-5000-BG46507-20<br>Skor ( 1 st) | Platsbeskrivning<br>Anträffades i vardagsrummet. | Status<br>Fastställd | Anspråkstagare<br>Rados, Vedrana<br>Rados, Ladislav |
| Fabrikat : Nike Air Jordan<br>Färg : Grå | | Modell : Air Jordan 4 Retro BP | |
| 2023-5000-BG46507-21<br>Skor ( 1 st) | Platsbeskrivning<br>Anträffades i vardagsrummet. | Status<br>Fastställd | Anspråkstagare<br>Rados, Ladislav |
| Fabrikat : Nike Air Jordan<br>Färg : Vit | | Modell : Air Jordan 8 Retro C&C | |

Polisen

# Beslagsprotokoll

Signerat av

Signerat datum

Verkställande enhet
Region Syd, Utredningsjour 6
PO Malmö

2023-5000-BG46507

Diarienummer
5000-K454781-23

Handläggande enhet
Region Syd, Utredning 5 LPO
Malmö Söder

Föremålspunkter

| | | |
|---|---|---|
| 2023-5000-BG46507-22<br>Skor ( 1 st) | Platsbeskrivning<br>Anträffades i vardagsrummet. | Status<br>Fastställd<br>Anspråkstagare<br>Rados, Ladislav |
| Fabrikat : Nike Air Jordan<br>Färg : Svart | Modell : Air Jordan 11 Retro | |
| 2023-5000-BG46507-23<br>Skor ( 1 st) | Platsbeskrivning<br>Anträffades i vardagsrummet. | Status<br>Fastställd<br>Anspråkstagare<br>Rados, Vedrana<br>Rados, Ladislav |
| Fabrikat : Dsquared2 | Färg : Svart | |
| 2023-5000-BG46507-24<br>Skor ( 1 st) | Platsbeskrivning<br>Anträffades i vardagsrummet. | Status<br>Fastställd<br>Anspråkstagare<br>Rados, Vedrana<br>Rados, Ladislav |
| Fabrikat : Nike Air Jordan<br>Färg : Svart/Röd | Modell : Air Jordan 12 Retro BG | |
| 2023-5000-BG46507-25<br>Skor ( 1 st) | Platsbeskrivning<br>Anträffades i vardagsrummet. | Status<br>Fastställd<br>Anspråkstagare<br>Rados, Vedrana<br>Rados, Ladislav |
| Fabrikat : Dsquared2 | Färg : Svart | |
| 2023-5000-BG46507-26<br>Leksak ( 1 st) | Platsbeskrivning<br>Anträffades i vardagsrummet. | Status<br>Hävd<br>Anspråkstagare<br>Rados, Ladislav |
| Fabrikat : Pop! | | |
| Anteckningar: Figur av Lebron James (basketspelaren i LA Lakers) | | |

Polisen

Datum
2023-04-24

Diarienummer
5000-K454781-23

# Bildbilaga

**ANTECKNINGAR**



**1.** 2023-5000-BG46507-1




**2.** 2023-5000-BG46507-1




**3.** 2023-5000-BG46507-1

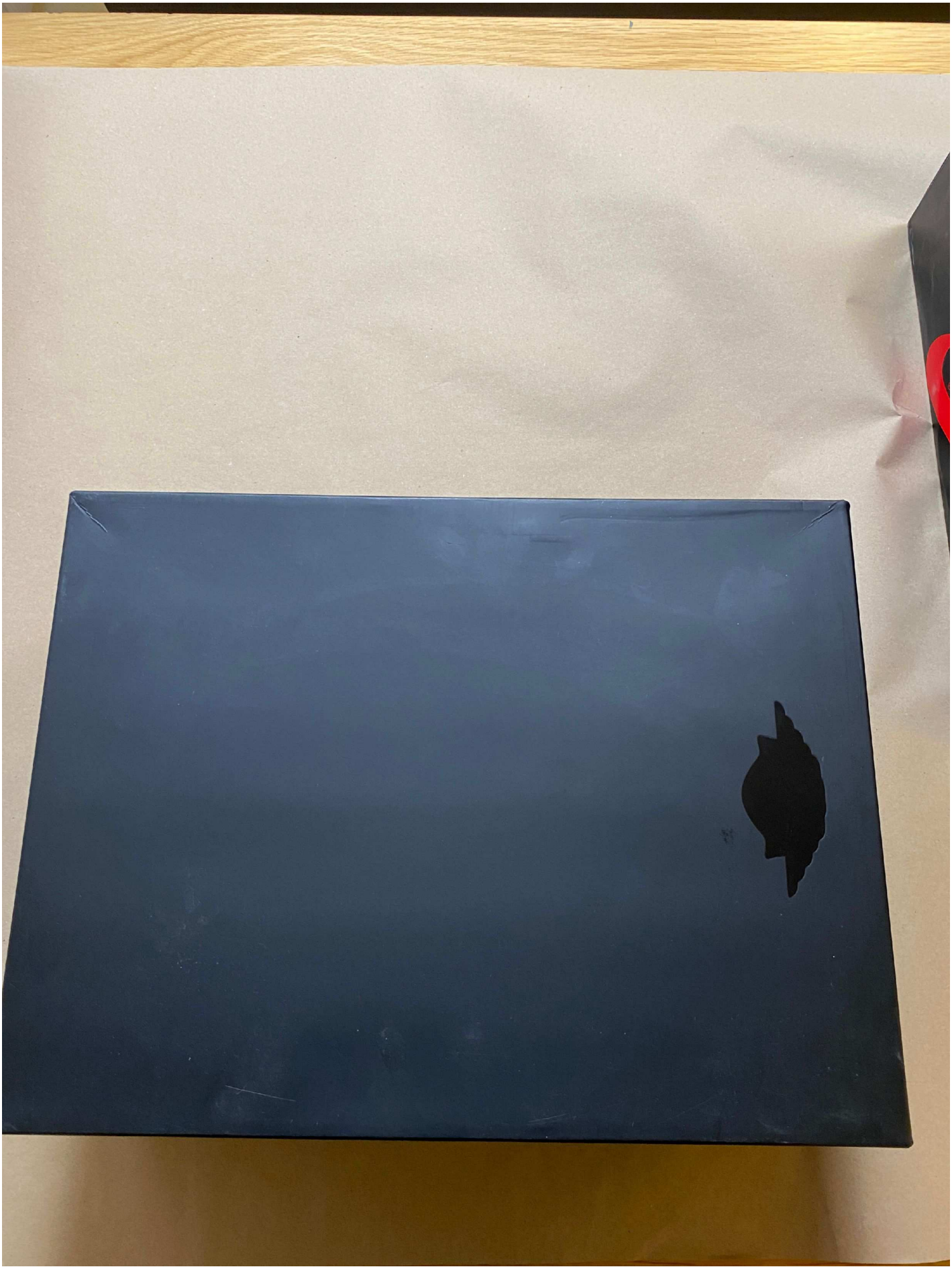

**4.** 2023-5000-BG46507-2



**5.** 2023-5000-BG46507-2




**6.** 2023-5000-BG46507-2



**7.** 2023-5000-BG46507-3




**8.** 2023-5000-BG46507-3




**9.** 2023-5000-BG46507-3



**10.** 2023-5000-BG46507-4




**11.** 2023-5000-BG46507-4




**12.** 2023-5000-BG46507-4



**13.** 2023-5000-BG46507-5



**14.** 2023-5000-BG46507-5

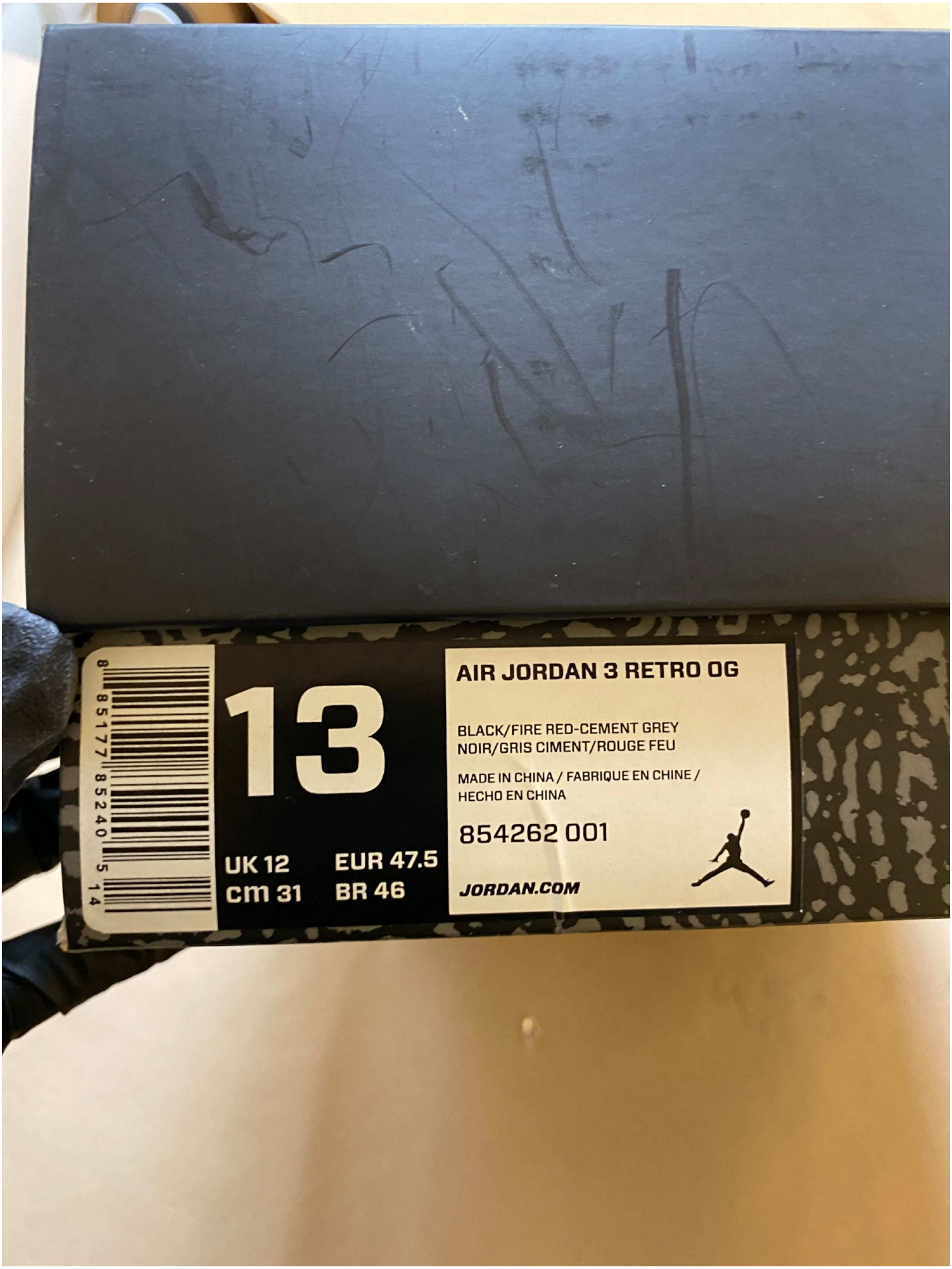


**15.** 2023-5000-BG46507-5




**16.** 2023-5000-BG46507-6

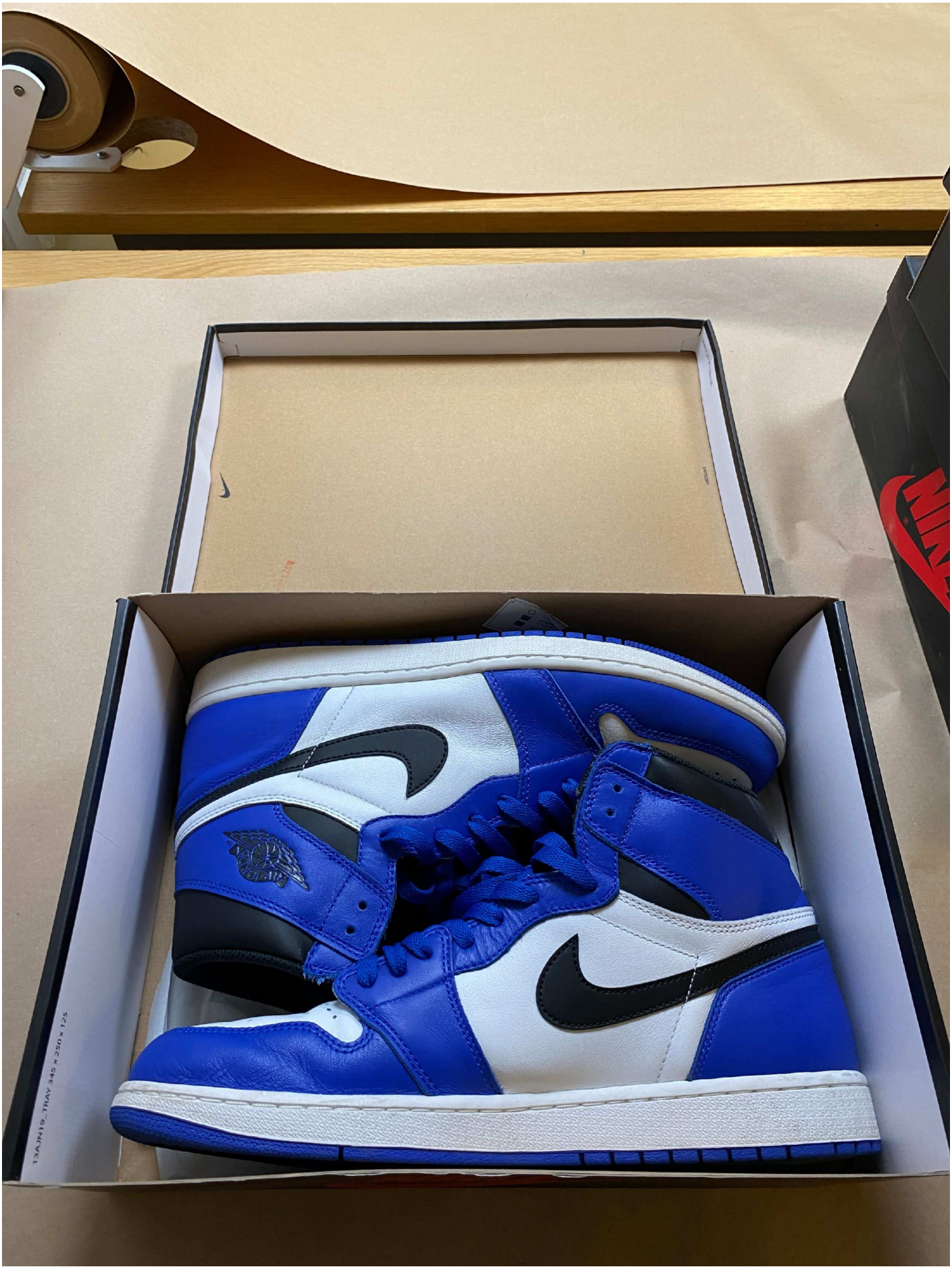


**17.** 2023-5000-BG46507-6




**18.** 2023-5000-BG46507-6



**19.** 2023-5000-BG46507-7



**20.** 2023-5000-BG46507-7




**21.** 2023-5000-BG46507-7



**22.** 2023-5000-BG46507-8




**23.** 2023-5000-BG46507-8

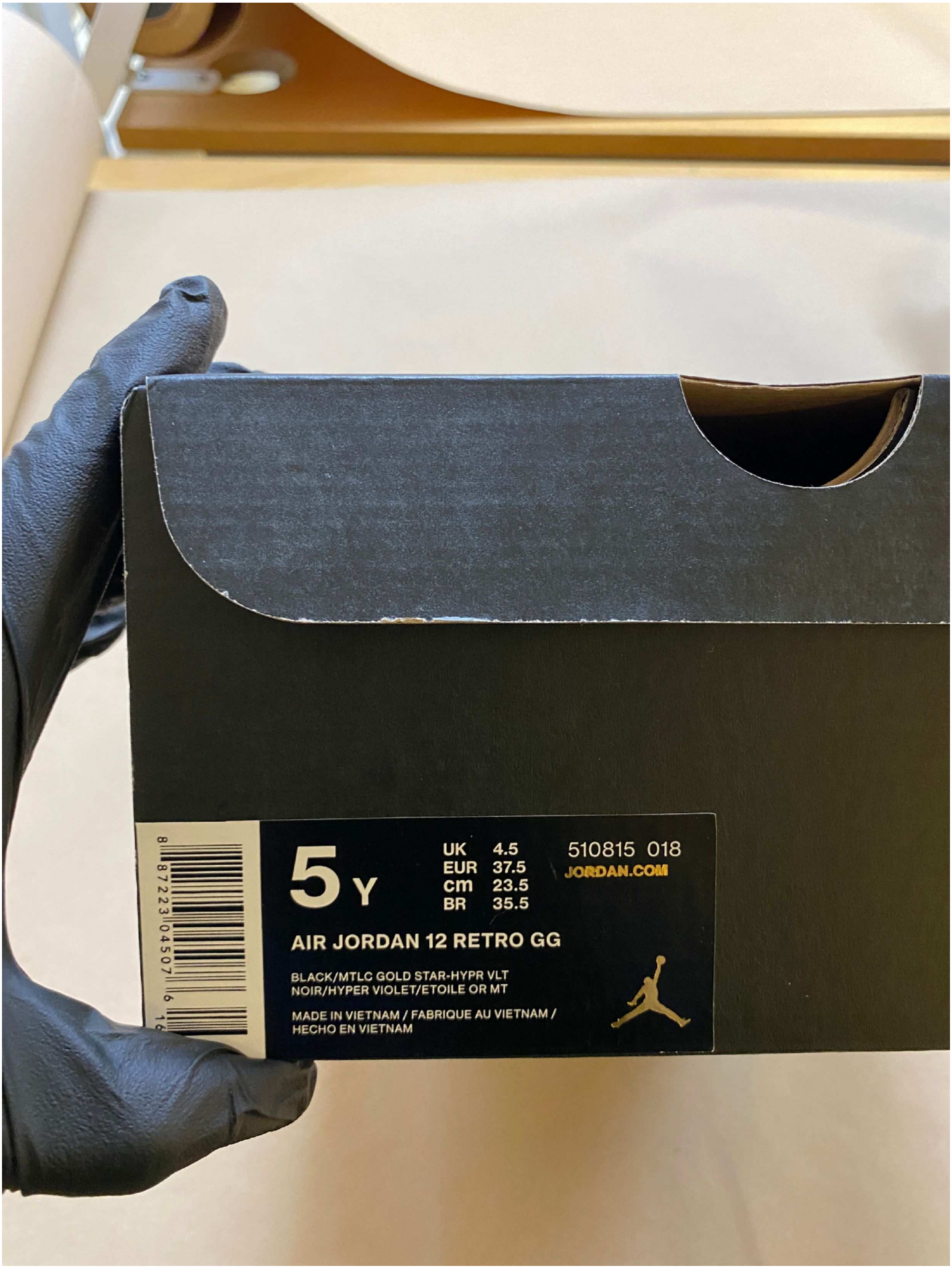


**24.** 2023-5000-BG46507-8



**25.** 2023-5000-BG46507-9




**26.** 2023-5000-BG46507-9




**27.** 2023-5000-BG46507-9




**28.** 2023-5000-BG46507-10




**29.** 2023-5000-BG46507-10




**30.** 2023-5000-BG46507-10




**31.** 2023-5000-BG46507-11



**32.** 2023-5000-BG46507-11




**33.** 2023-5000-BG46507-11



**34.** 2023-5000-BG46507-12




**35.** 2023-5000-BG46507-12




**36.** 2023-5000-BG46507-12




**37.** 2023-5000-BG46507-13




**38.** 2023-5000-BG46507-13




**39.** 2023-5000-BG46507-13




**40.** 2023-5000-BG46507-14



**41.** 2023-5000-BG46507-14




**42.** 2023-5000-BG46507-14

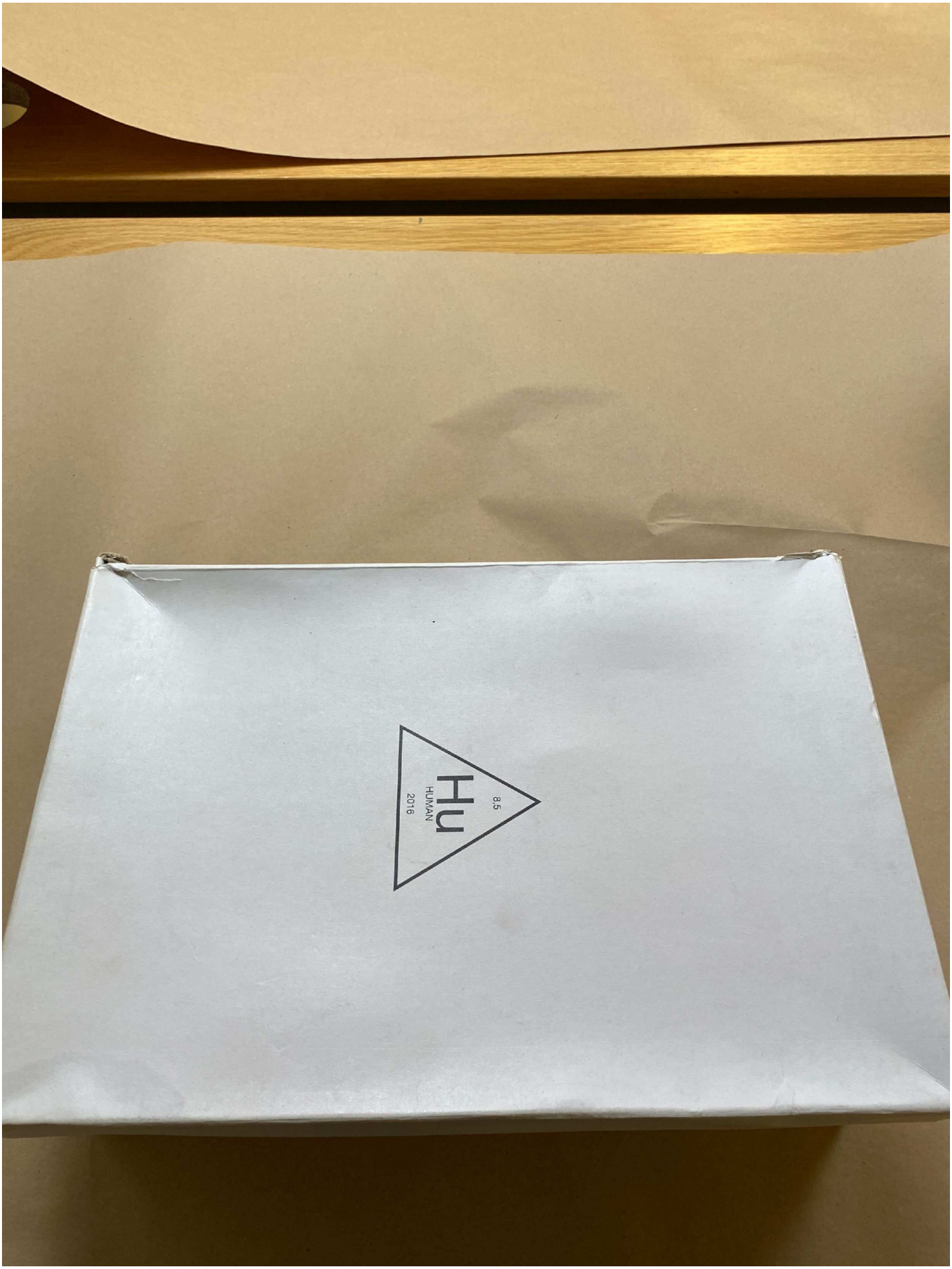


**43.** 2023-5000-BG46507-15



**44.** 2023-5000-BG46507-15




**45.** 2023-5000-BG46507-15




**46.** 2023-5000-BG46507-16



**47.** 2023-5000-BG46507-16

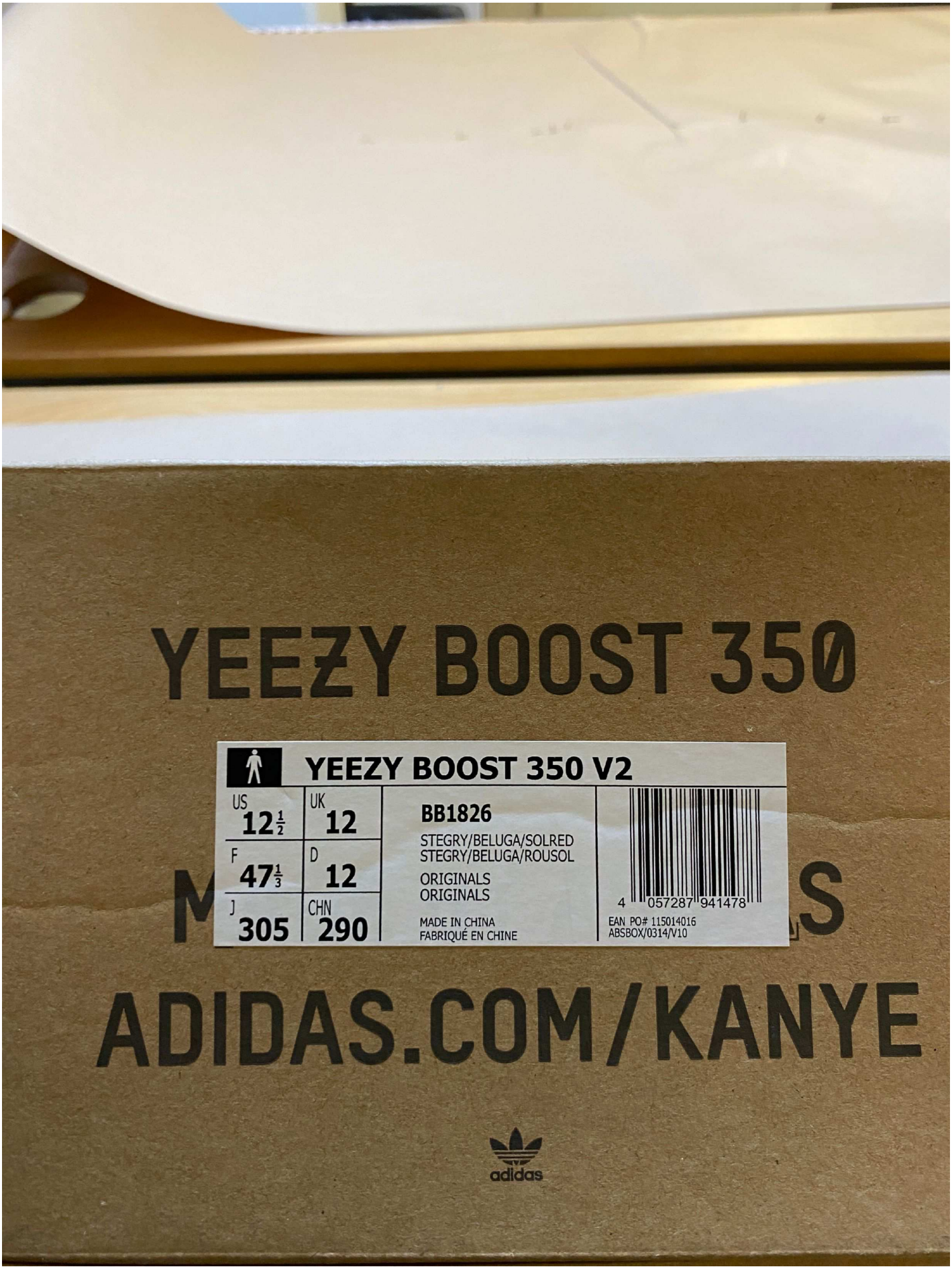


**48.** 2023-5000-BG46507-16




**49.** 2023-5000-BG46507-17



**50.** 2023-5000-BG46507-17




**51.** 2023-5000-BG46507-17




**52.** 2023-5000-BG46507-18



**53.** 2023-5000-BG46507-18

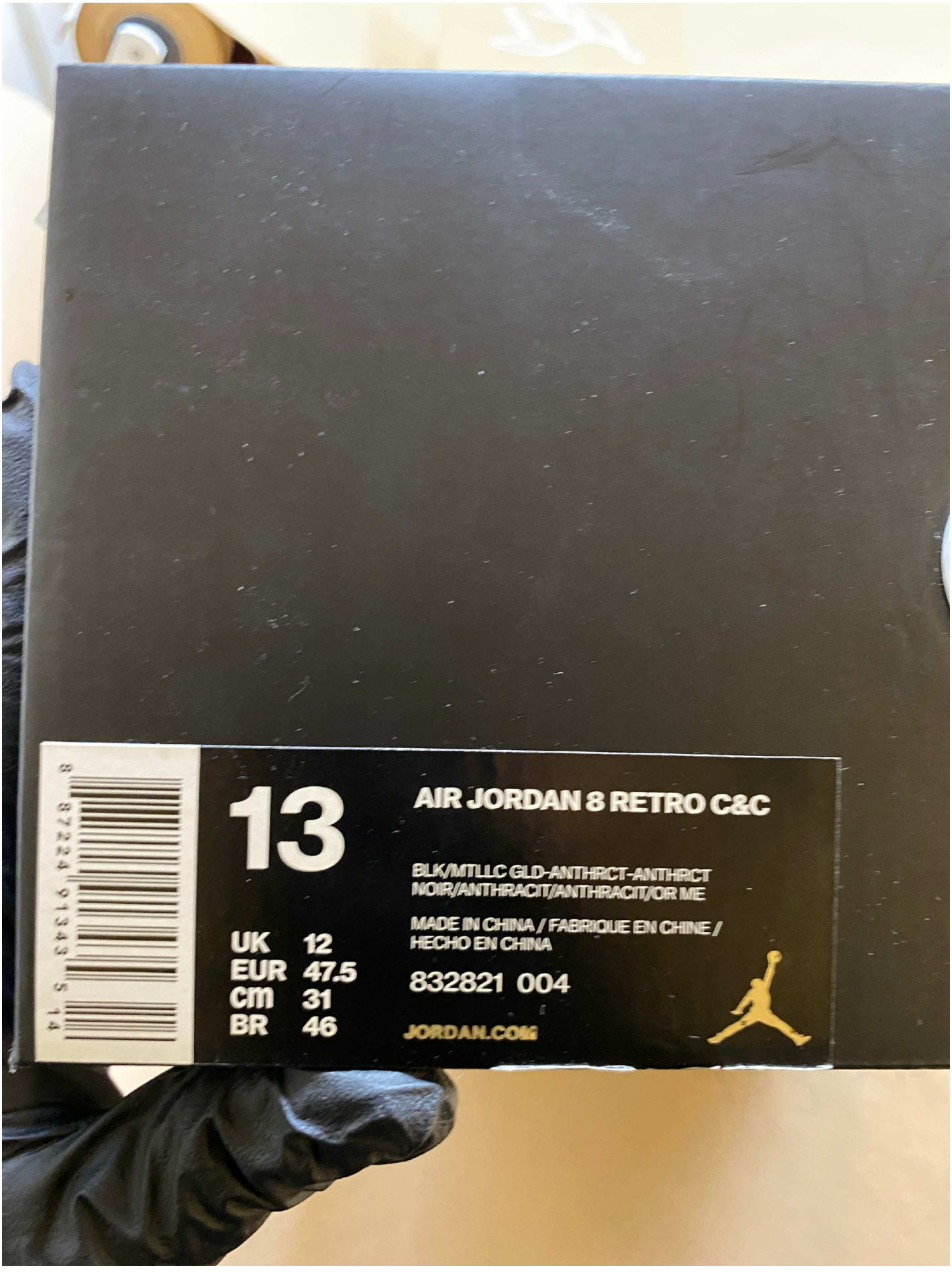


**54.** 2023-5000-BG46507-18



**55.** 2023-5000-BG46507-19




**56.** 2023-5000-BG46507-19

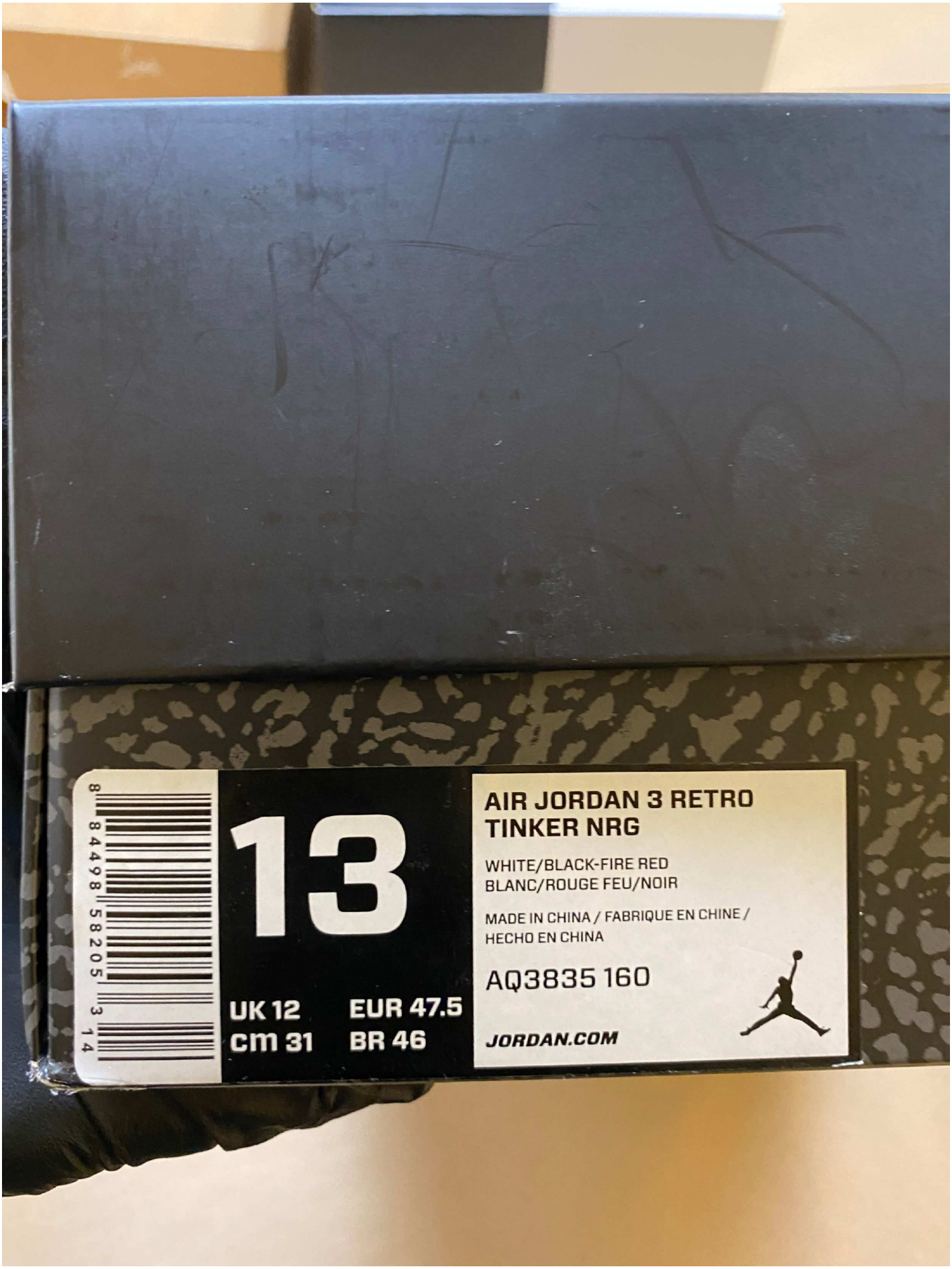


**57.** 2023-5000-BG46507-19




**58.** 2023-5000-BG46507-20



**59.** 2023-5000-BG46507-20




**60.** 2023-5000-BG46507-20




**61.** 2023-5000-BG46507-21




**62.** 2023-5000-BG46507-21

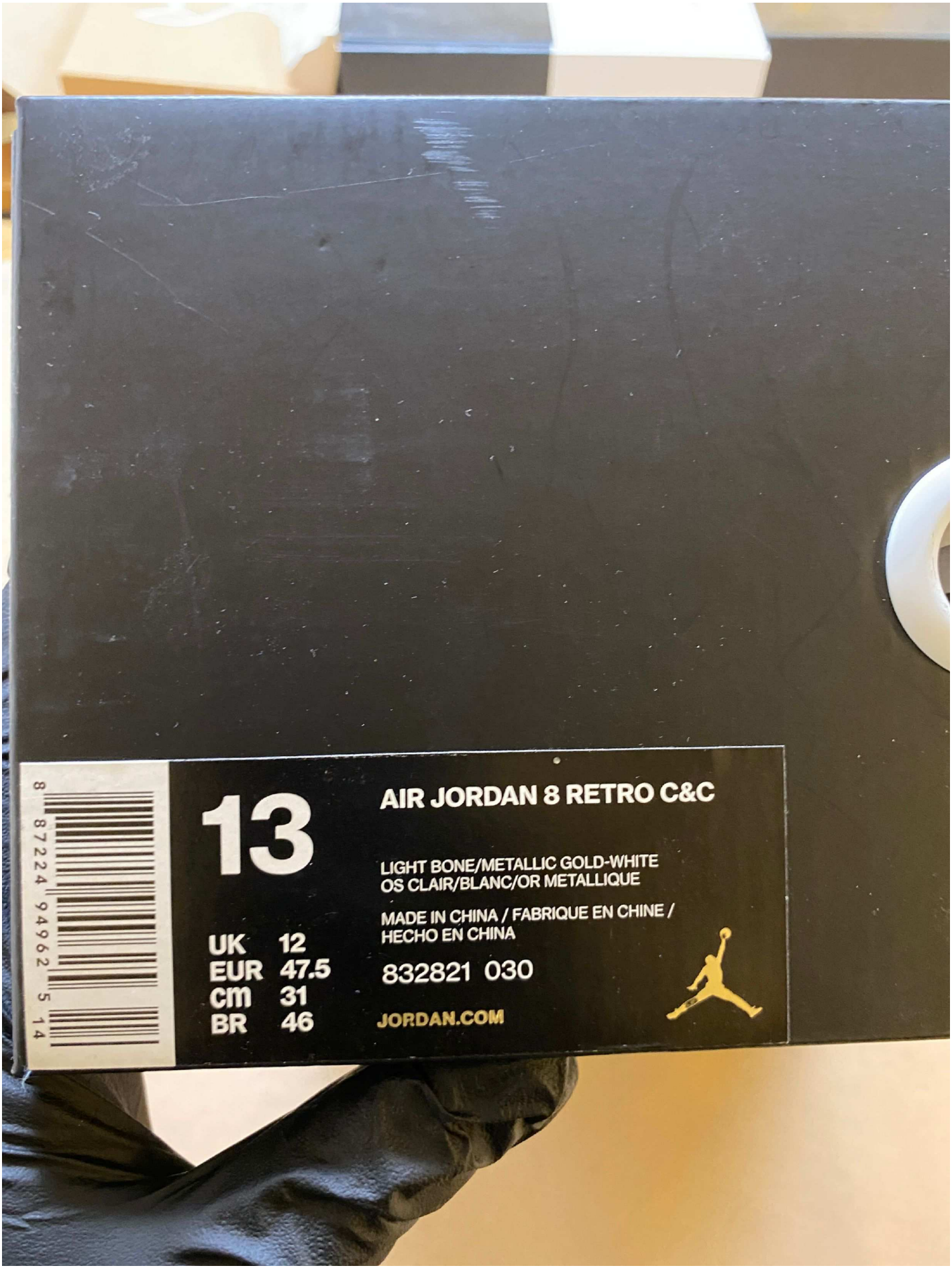


**63.** 2023-5000-BG46507-21



**64.** 2023-5000-BG46507-22



**65.** 2023-5000-BG46507-22




**66.** 2023-5000-BG46507-22

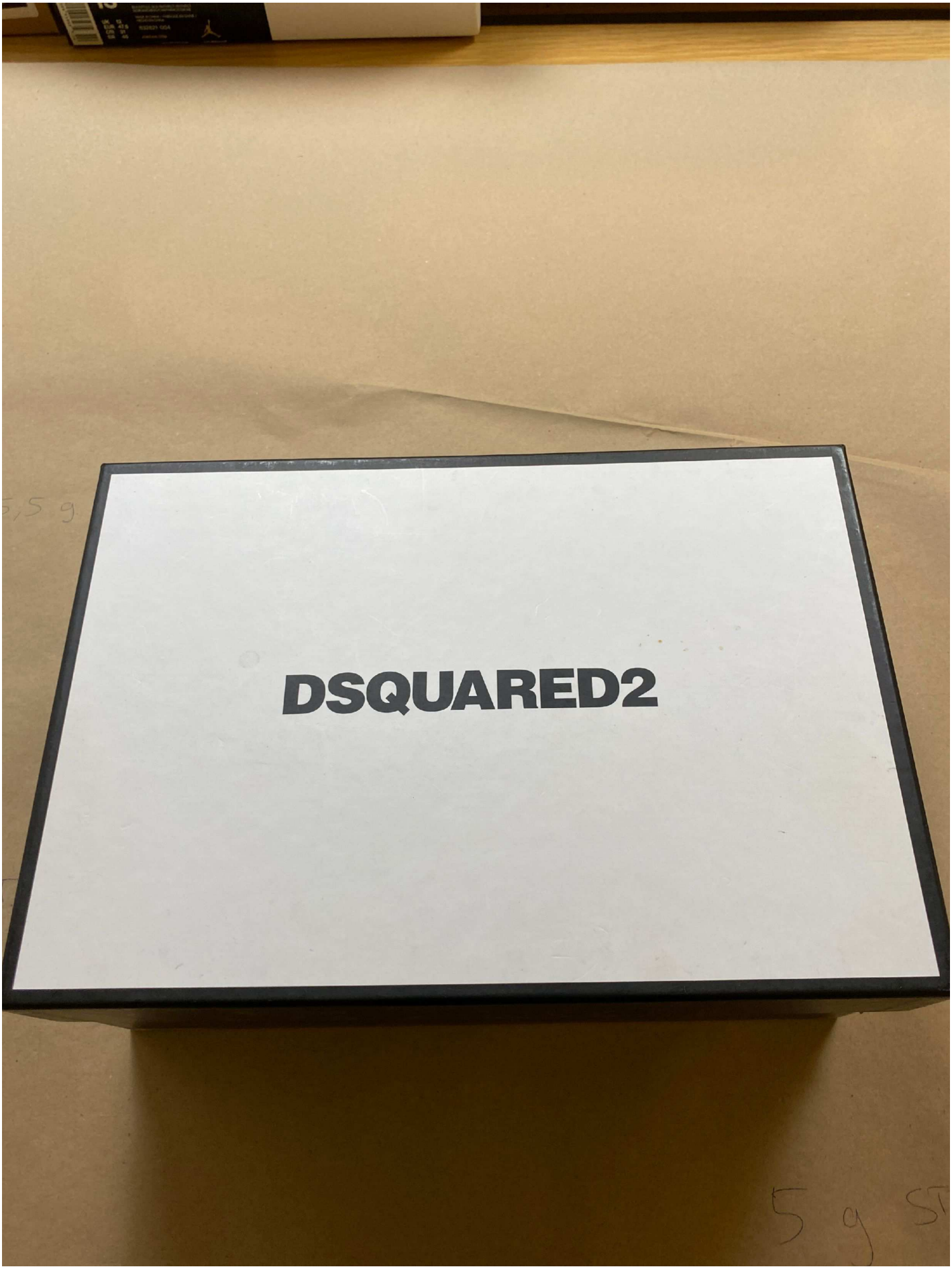


**67.** 2023-5000-BG46507-23




**68.** 2023-5000-BG46507-23




**69.** 2023-5000-BG46507-23



**70.** 2023-5000-BG46507-24



**71.** 2023-5000-BG46507-24




**72.** 2023-5000-BG46507-24

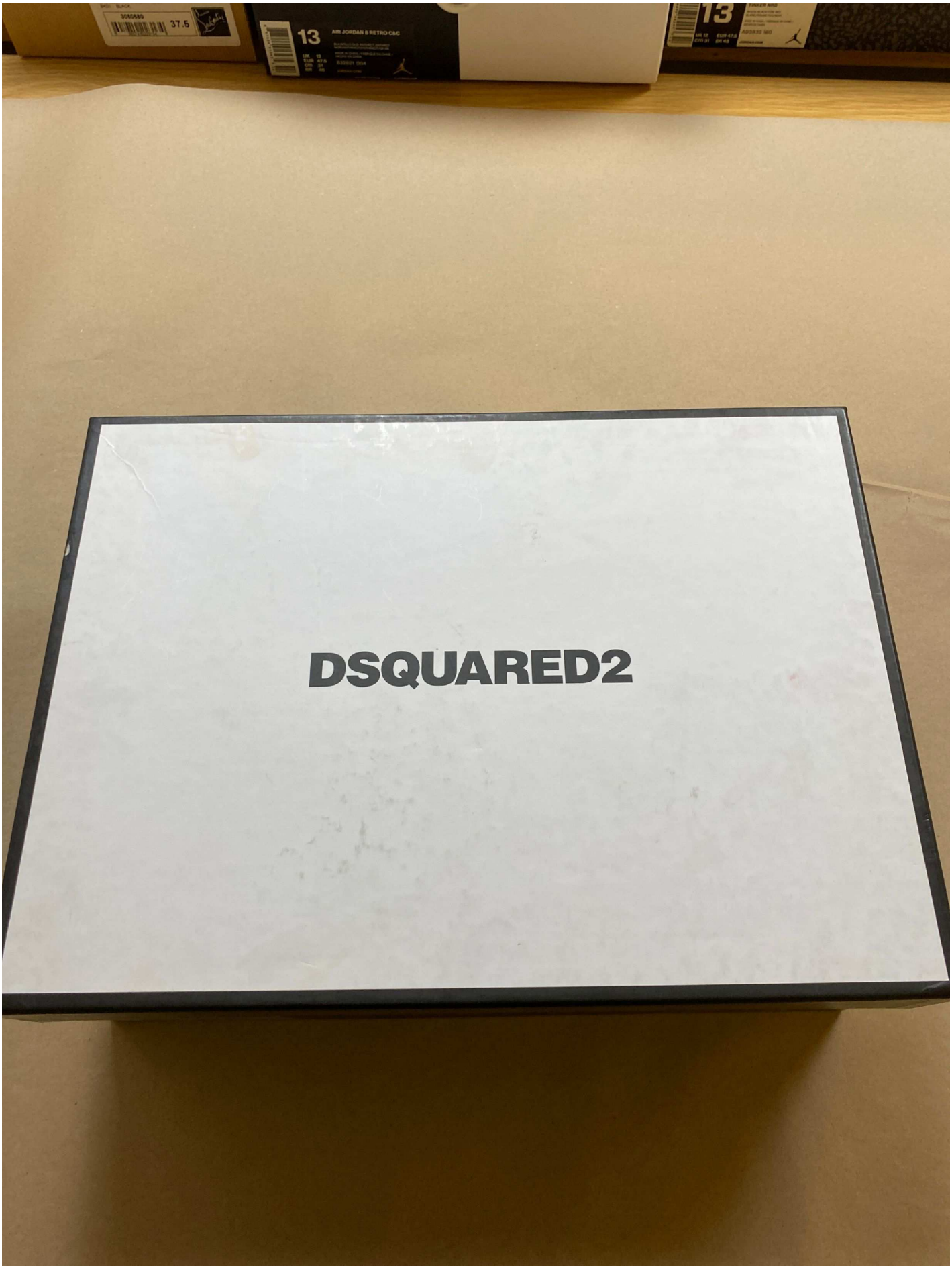


**73.** 2023-5000-BG46507-25




**74.** 2023-5000-BG46507-25




**75.** 2023-5000-BG46507-25




**76.** 2023-5000-BG46507-26

Polisen

# PM

Beslag

Signerad av

Signerad datum

Enhet
Region Syd, Utredningsjour 6 PO Malmö

Diarienr
5000-K454781-23

| Uppgiftslämnare | Datum | Tid |
|---|---|---|
| Linderström, Oscar | 2023-04-20 | 14:28 |

| Beslag verkställt | Material för analys |
|---|---|
| Nej | Nej |

Mottaget

Mottaget datum

Tid

Sätt på vilket uppgift lämnats

Upprättad av
Oscar Linderström

Uppgiften avser

Uppgift

Husrannsakan genomfördes med nya oanvända nitrilhandskar. Vid hanteringen av den misstänkta narkotikan och förpackningarna de låg i byttes nitrilhandskarna vid de olika punkterna.

**Anträffat på Ladislav**

BG45521-1 Röd mobiltelefon. Anträffat på golvet vid förarsätet. Kod 228626.
BG45521-2 Vit/Guld mobiltelefon. Kod: 110709.
BG45521-3 Nyckelknippa.
BG45521-4 1000 kronor i 500 sedlar.
BG45521-5 1400 kronor i 200 sedlar.
BG45521-6 600 kronor i 100 sedlar.
BG45521-7 50 kronor i 50 sedel.
BG45521-8 20 kronor i 20 sedel.
BG45521-9 Bilnyckel till DOP406.

**Anträffat på Erikfältsgatan 85 B i LGH 1003**

**Droger**

Jordan väska
BG45552-1 Kokain, 5 gram. Låg i en grå jordan väska i hallen.
BG45552-2 Tabletter, 105 stycken. Låg i en grå jordan väska i hallen.

Garderob i hall
BG45552-3 Oxydolor, 100 stycken. Anträffades i en brun papperspåse som stod i garderoben i hallen.
BG45552-4 Tramadol, 780 stycken. Anträffades i en brun papperspåse som stod i garderoben i hallen.

Kök
BG45552-5 Tramadol, 100 stycken. Anträffades i köksskåp ovanför micro.
BG45552-6 Lyrica, 75 stycken. Anträffades i köksskåp ovanför micron.
BG45552-7 Tramadol, 100 stycken. Anträffades i köksskåp ovanför micron.
BG45552-8 Tramadol, 64 stycken. Anträffades i köksskåp ovanför micron.
BG45552-9 Ksalol, 6 stycken. Anträffades i köksskåp ovanför micron.
BG45552-10 Kokain, 5 gram. Anträffades i köksskåp ovanför micron.
BG45552-11 Cannabis, 1.8 gram. Anträffades i köksskåp ovanför micron.

BG45552-12 Kokain, 52.5 gram. Anträffades i en plåtburk i ett skåp vänster om kylen.
BG45552-13 Kokain, 76 gram. Anträffades i en plåtburk i ett skåp vänster om kylen.
BG45552-14 Ksalol, 90 stycken. Anträffades i ett skåp vänster om kylen.

BG45552-15 Dopingpreparat, 10 stycken ampuller. Anträffades i kylskåpet.

Lägenhetsförråd i källare
BG45552-16 Spann. Anträffades synligt i källarförrådet tillhörande lägenheten. I spannen finns material som ej är hanterat på grund av eventuell spårsäkring.
BG45552-17 Kokain, 995 gram. Anträffades i spannen.
BG45552-18 Kokain, 52 gram. Anträffades i spannen. Denna punkt snabbtestades och visade positiv på kokain.
BG45563-1 Plåtburk som var tom men luktade kokain. Anträffades på en hylla i förrådet.
BG45563-2 Våg, silvrig. Anträffades på en hylla i förrådet.
BG45563-3 Våg, svart. Anträffades på en hylla i förrådet.

**Kontanter**
BG45525-1 48000 kronor. Anträffat i byrån som stod i sovrummet.
BG45525-2 650 euro. Anträffades i en garderob i sovrummet.
BG45525-3 1000 danska kronor. Anträffades i en magväska i hallen.
BG45525-4 5100 kronor. Anträffades o en plånbok i sovrummet.
BG45525-5 40500 kronor. Anträffades i en parfymförpackning som stod ovanpå kylen.
BG45525-6 18800 kronor. Anträffades i en vid papplåda som stod ovanpå kylen.
BG45525-7 13000 kronor. Anträffades i garderoben bredvid toaletten.
BG45525-8 270 euro. Anträffades i garderoben bredvid toaletten.
BG45525-9 100 bosniska/bam. Anträffades i garderoben bredvid toaletten.

**Teknik**
BG45550-1 Svart mobiltelefon. Anträffades i byrån närmst ytterdörren.
BG45550-2 Lila mobiltelefon. Anträffades i Vedranas hand.
BG45550-3 Svart surfplatta. Anträffades i garderoben i sovrummet.
BG45550-4 Silvrig laptop. Anträffades på soffan i vardagsrummet.

**Nycklar**
BG45551-1 Nycklar anträffade i en grå jordan väska i hallen.
BG45551-2 Nycklar anträffade i en grå jordan väska i hallen.
BG45551-3 Nycklar anträffade i en kökslåda.
BG45551-4 Nycklar som togs från Vedrana.
BG45551-5 Nycklar som anträffades i en barnjacka i hallen.
BG45551-6 Nycklar som anträffades i en varseljacka i hallen.
BG45551-7 Cylinderlås tillhörande lägenheten. Låset byttes ut av polis därav deras cylinderlås i beslag.

Polisen

# Beslagsprotokoll

2023-5000-BG58527

**Signerat av**

**Signerat datum**

**Diarienummer**
5000-K454781-23

Verkställande enhet
Region Syd, Utredning 5 LPO
Malmö Söder

Handläggande enhet
Region Syd, Utredning 5 LPO
Malmö Söder

| Misstänkt person | |
|---|---|
| Plats för verkställan<br>Inne i LGH 1003. , Eriksfältsgatan 85 B , Malmö | Datum och klockslag för verkställighet<br>2023-05-19 10:31 |
| Beslutat av<br>Roslund, Emelie | Verkställt av<br>Roslund, Emelie<br>Persson, Viktor |
| Ändamål med åtgärden<br>• Kan antagas ha betydelse för utredningen av brott<br>• Kan antagas vara på grund av brott förverkat | Brott<br>5005 - Grovt narkotikabrott |
| Domstol för överklagan<br>Malmö tingsrätt | Beslag taget från<br>Kan ej anges |

Föremålspunkter

| | Platsbeskrivning | Status |
|---|---|---|
| 2023-5000-BG58527-1<br>Våg ( 1 st)<br>Färg : Silver | Anträffades på ett kakfat som låg uppe på en hylla till höger om köksskåpet ovanför mikrovågsugnen. | Fastställd |
| 2023-5000-BG58527-2<br>Våg ( 1 st)<br>Färg : Silver<br>Anteckningar: Model mindre. Har grå tryckknappar. | Anträffades på ett kakfat som låg uppe på en hylla till höger om köksskåpet ovanför mikrovågsugnen. | Fastställd |
| 2023-5000-BG58527-3<br>Våg ( 1 st)<br>Färg : Silver<br>Anteckningar: Model mindre. Har grå tryckknappar med svart text. | Anträffades på ett kakfat som låg uppe på en hylla till höger om köksskåpet ovanför mikrovågsugnen. | Fastställd |

Polisen

Datum
2023-05-19

Diarienummer
5000-K454781-23

# Bildbilaga

**ANTECKNINGAR**



**1.** Kakfat där det låg tre stycken vågar som togs i beslag. Bild tagen av PA Viktor Persson 2023-05-19.




**2.** Kakfat där det låg tre stycken vågar som togs i beslag. Bild tagen av PA Viktor Persson 2023-05-19.




**3.** Kakfat nedflyttat till köksbordet för att kunna få en bättre närbild. Bild tagen av PA Viktor Persson 2023-05-19.




**4.** 2023-5000-BG58527-1




**5.** 2023-5000-BG58527-2

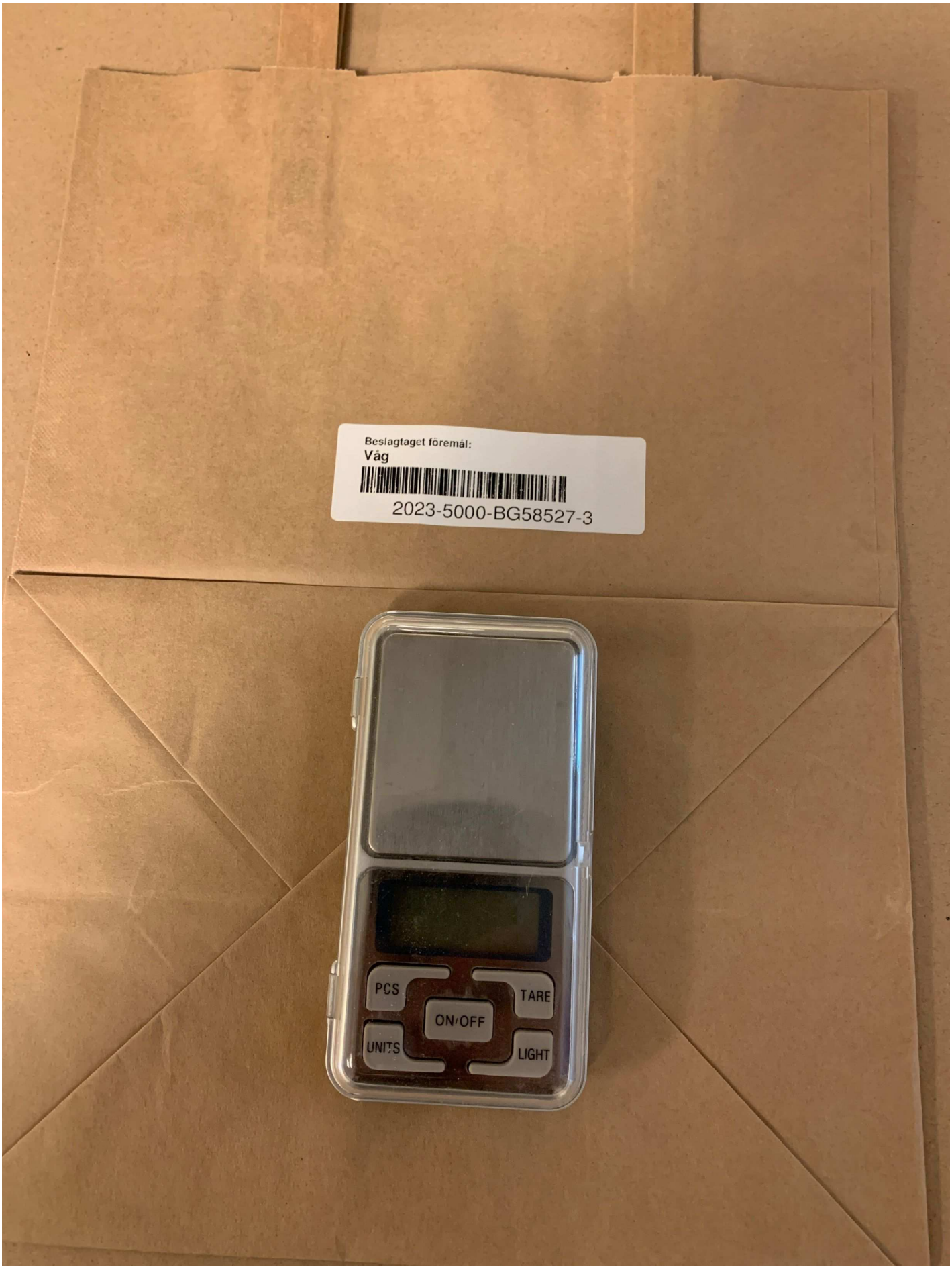


**6.** 2023-5000-BG58527-3

Polisen

# PM

## Husrannsakan Eriksfältsgatan LGH 1003

Signerad av

Signerad datum

| Enhet | Diarienr |
|---|---|
| Region Syd, Utredning 5 LPO Malmö Söder | 5000-K454781-23 |

| Uppgiftslämnare | Datum | Tid |
|---|---|---|
| Persson, Viktor | 2023-05-19 | 12:55 |

| Beslag verkställt | Material för analys |
|---|---|
| Nej | Nej |

| Mottaget | Mottaget datum | Tid |
|---|---|---|

Sätt på vilket uppgift lämnats

Upprättad av
Viktor Persson

Uppgiften avser

Uppgift

Den 2023-05-19 anländer undertecknad tillsammans med kollegan PA Emelie Roslund till Eriksfältsgatan 85 B i syfte att verkställa husrannsakan i lägenhet 1003. Undertecknad öppnar lägenhetsdörren med nyckel och går sedan in i lägenheten. Undertecknad och PA Roslund går in i köket och på en hylla i nära anslutning till köksskåpet ovanför mikrovågsugnen anträffas ett slags kakfat som består av tre nivåer av fat. På det mellersta fatet ligger det en silvrig lite större våg och på fatet längst ned ligger det två silvriga mindre vågar.

De tre vågarna tas i beslag av PA Roslund och undertecknad. PA Roslund och undertecknad nyttjar nitrilhandskar och byter handskar när vi hanterar respektive våg. Därefter lämnar vi lägenheten och låser lägenhetsdörren.

Väl tillbaka på Rättscentrum dokumenteras samt paketeras respektive beslagspunkt av undertecknad. Undertecknad nyttjar nitrilhandskar och är noga med att byta handskar när undertecknad hanterar respektive våg.

//I tjänsten,

PA Viktor Persson

Polisen

# PM

Husrannsakan Eriksfältsgatan 85B

Signerad av

Signerad datum

| Enhet | Diarienr |
|---|---|
| Region Syd, Utredning 5 LPO Malmö Söder | 5000-K454781-23 |

| Uppgiftslämnare | Datum | Tid |
|---|---|---|
| Persson, Viktor | 2023-04-26 | 17:01 |

| Beslag verkställt | Material för analys |
|---|---|
| Nej | Nej |

| Mottaget | Mottaget datum | Tid |
|---|---|---|

Sätt på vilket uppgift lämnats

Upprättad av
Viktor Persson

Uppgiften avser

Uppgift

Undertecknad tillsammans med PA Roslund anländer den 2023-04-26 till Eriksfältsgatan 85B i syfte att genomföra husrannsakan i LGH 1003 samt dess tillhörande källarförråd.

Undertecknad öppnar aktuell trapphusport med taggen på beslagtagen nyckelknippa och går in i trapphuset. Aktuell lägenhet ligger en trappa upp från ingången och direkt till höger. På dörren står det 0127 L o V Rados. Dörren till lägenheten öppnas med nyckeln tillhörande det nya låset som sattes upp efter att låssmed bytt låset till lägenheten dessförinnan.

Lägenheten är oerhört stökig. Det ligger kläder och diverse föremål utslängda i hallen. Undertecknad tillsammans med PA Roslund går igenom lägenheten för att få en snabb överblick i hur det ser ut och ser att det är väldigt rörigt i samtliga av rummen. Undertecknad filmar översiktligt av lägenhetens samtliga rum inklusive balkongen.

Köket, hallen, garderoben, sovrummet, toaletten, TV-rummet samt ute på balkongen söks igenom utan att undertecknad och PA Roslund hittar något av intresse. Dörren till lägenheten låses av undertecknad.

Därefter tar vi en trappa ned i trapphuset och låser upp dörren till källarvåningen med tidigare nämnda tagg. Undertecknad och PA Roslund går fram till förrådet som är uppmärkt 127 och låser upp hänglåset till dörren med nyckel från tidigare nämnda nyckelknippa. Aktuellt förråd är helt fullt av föremål och kartonger i en enda stor röra och därför går det inte att gå in utan att flytta på saker. Undertecknad filmar av förrådet översiktligt. Därefter börjar undertecknad och PA Roslund att söka igenom förrådet efter föremål som skall tas i beslag. Vi lyfter ut kartonger, resväskor och diverse andra föremål så att vi kan komma in. Lådor och hyllor söks av inne i förrådet utan att vi hittar något av intresse. Därefter återställer vi sakerna vi lyft ut och dörren till förrådet låses.

//I tjänsten,

PA Viktor Persson

# Beställning av forensisk undersökning



Uppdragsgivare
**Polismyndigheten**
**205 90 MALMÖ**

NFC:s dnr
2023008465

Driftställe
NFC Syd (Malmö)

Inkom
2023-04-26 09:59

Uppdragsgivarens beteckning
5000-K454781-23

## Uppdragsgivare

| | |
|---|---|
| Enhet: | LPO Malmö södra |
| Ärendeansvarig / handläggare: | Viktor Persson, tel 0761-287138 |
| Beställare: | Forensisk station Malmö/KH, tel 010-5617770 |
| Utredare: | Emelie Roslund, Utredning 5 LPO Malmö Söder, tel 0730449165 |
| Förundersökningsledare: | Anna Karlén, Extra Åklagare, tel 0105625540 |

## Ärende

| | |
|---|---|
| Brottskod: | 5005 - Brott mot narkotikastrafflagen |
| Brottsdatum: | 2023-04-19 |
| Anknytning till ärende: | |
| Komplettering till ärende: | |
| Övriga referenser: | 5615/17255-23 |

Förtur: Ja. Häktning/åtal  Datum för åtal: 2023-05-01

## Undersökningsmaterial

| Beslagsnummer | Beteckning | Materialbeskrivning Platsbeskrivning | Begärda undersökn. | Jämför med material | Referensnummer |
|---|---|---|---|---|---|
| 2023-5000-BG45552-12 | 2023-5000-BG45552-12 | Misstänkt kokain, låg i en plåtburk, 52,5 gram med emballage - Anträffades i skåp till vänster om kylen. | K12, K42, N110, S21 | | 5000-K454781-23 |
| 2023-5000-BG45552-13 | 2023-5000-BG45552-13 | Misstänkt kokain, låg i en plåtburk, 76 gram med emballage - Anträffades i skåp till vänster om kylskåpet. | K12, K42, N110, S21 | | 5000-K454781-23 |
| 2023-5000-BG45552-16 | 2023-5000-BG45552-16 | Plastspann. I spannen fanns material som ej är rört på grund av eventuell spårsäkring. - Anträffades i källarförrådet som tillhörde lägenhet 1003. Stod synligt på ett litet bord. | K12, K42, S21 | | 5000-K454781-23 |
| 2023-5000-BG45552-17 | 2023-5000-BG45552-17 | Misstänkt kokain, 995 gram med emballage. - Anträffades i källarförrådet som tillhörde lägenhet 1003. | K12, K42, N110, S21 | | 5000-K454781-23 |

Materialet önskas åter? Ja

# Beställning av forensisk undersökning



Uppdragsgivare
**Polismyndigheten**
**205 90 MALMÖ**

NFC:s dnr
2023008465

Driftställe
NFC Syd (Malmö)

Inkom
2023-04-26 09:59

Uppdragsgivarens beteckning
5000-K454781-23

## Undersökningsmaterial

| Beslagsnummer | Beteckning | Materialbeskrivning Platsbeskrivning | Begärda undersökn. | Jämför med material | Referensnummer |
|---|---|---|---|---|---|
| 2023-5000-BG45552-18 | 2023-5000-BG45552-18 | Stod synligt på ett litet bord. Ingick i föremålspunkt 16.<br>Misstänkt kokain, 52 gram med emballage. Ifrån denna är snabbtestet tagen. - Anträffades i källarförrådet som tillhörde lägenhet 1003. Stod synligt på ett litet bord. Ingick i föremålspunkt 16. | K12, K42, N110, S21 | | 5000-K454781-23 |
| 2023-5000-BG45563-2 | 2023-5000-BG45563-2 | Våg, Silver - Anträffades på en hylla i förrådet. | K12, K42, N110, S21 | | 5000-K454781-23 |
| 2023-5000-BG45563-3 | 2023-5000-BG45563-3 | Våg, Svart - Anträffades på en hylla i förrådet. | K12, K42, N110, S21 | | 5000-K454781-23 |

Materialet önskas åter? Ja

## Personer, vars DNA-profil ska jämföras med spår i ärendet

| Efternamn, förnamn | Personnummer | Prov-ID, Personstatus |
|---|---|---|
| Rados, Ladislav | 830815-1292 | , Misstänkt |
| Rados, Vedrana | 840224-1726 | , Misstänkt |

## Personer, vars fingeravtryck ska jämföras med spår i ärendet

| Efternamn, förnamn | Personnummer | Personstatus |
|---|---|---|
| Rados, Ladislav | 830815-1292 | Misstänkt |
| Rados, Vedrana | 840224-1726 | Misstänkt |

## Undersökningens ändamål och kompletterande information

K454781-23 är huvudärendet men utreds tillsammans med K456228-23.
Ett urval har gjorts i ett större narkotikabrott. Åklgaren vill ha finger och DNA samt droganalys, (misstänkt kokain).
Drogerna ska jämföras mot narkotika i annat K456228-23
BG45552-12 Kokain 52,5g Finger och DNA på emballag droganalys.
BG45552-12 Kokain 76 g Finger och DNA på meballage droganalys
BG45552-16 Plastspann (låg kokain i spannen) DNA på handtag och resten Fingeravtryck.

# Beställning av forensisk undersökning



Uppdragsgivare
**Polismyndigheten**
**205 90 MALMÖ**

NFC:s dnr
2023008465

Driftställe
NFC Syd (Malmö)

| Inkom | Uppdragsgivarens beteckning |
|---|---|
| 2023-04-26 09:59 | 5000-K454781-23 |

BG45552-17 Misstnkt kokain låg i spann Finger och DNA på emballagge droganalys
BG45552-18 Misstnkt kokain låg i spann Finger och DNA på emballagge droganalys
BG45563-2 och 3 Vågar Fingeravtryck och DNA, finns det rester av narkotika på vågarna.
Misstänkta som ska jämföras mot spåren:
Ladislav Rados 830815-1292
Vedrana Rados 840224-1726
2023-5000-BG45552
P12, 13, 17, 18 = Drogundersökning.
Fingeravtrycksundersökning samt DNA-undersökning på emballage runt narkotikan. Önskar även att narkotikan jämförs mot 2023-5000-BG45852-1 från K456228-23 (separat TekPro kommer skickas på detta beslag).
P16 = DNA-undersökning på handtaget och fingeravtryck på resten.
2023-5000-BG4556
P2, 3 = Fingeravtrycksundersökning samt DNA. Önskar även undersökning om det finns rester av narkotika på vågarna.
2023-5000-BG45552-18, patrull har gjort narkotikasnabbtest på denna beslagspunkt.

# Beställning av forensisk undersökning



Uppdragsgivare
**Polismyndigheten**
**205 90 MALMÖ**

NFC:s dnr
2023008465

Driftställe
NFC Syd (Malmö)

Inkom
2023-05-10 10:04

Uppdragsgivarens beteckning
5000-K454781-23

## Uppdragsgivare

| | |
|---|---|
| Enhet: | LPO Malmö södra |
| Ärendeansvarig / handläggare: | Emelie Roslund, tel 0730-449165 |
| Beställare: | Forensisk station Malmö/KH, tel 010-5617770 |
| Utredare: | Emelie Roslund, Utredning 5 LPO Malmö Söder, tel 0730449165 |
| Förundersökningsledare: | Anna Karlén, Extra Åklagare, tel 0105625540 |

## Ärende

| | |
|---|---|
| Brottskod: | 5005 - Brott mot narkotikastrafflagen |
| Brottsdatum: | 2023-04-19 |
| Anknytning till ärende: | |
| Komplettering till ärende: | |
| Övriga referenser: | 5615/17255-23 |

Förtur: Ja. Häktning/åtal  Datum för åtal: 2023-05-01

## Undersökningsmaterial

| Beslagsnummer | Beteckning | Materialbeskrivning Platsbeskrivning | Begärda undersökn. | Jämför med material | Referensnummer |
|---|---|---|---|---|---|
| 2023-5000-BG45552-2 | 2023-5000-BG45552-2 | Läkemedel klassade som nark. 105st - Låg i en grå Jordan magväska som låg på hatthyllan i hallen. | K12, K42, L61, N151, S21 | | 5000-K454781-23 |
| 2023-5000-BG45552-3 | 2023-5000-BG45552-3 | Läkemedel klassade som nark. Oxydolor, 100st - Anträffades i en brun papperpåse som stod i garderoben i hallen. | K12, K42, L61, N151, S21 | | 5000-K454781-23 |
| 2023-5000-BG45552-4 | 2023-5000-BG45552-4 | Läkemedel klassade som nark. Tramadol, 780st - Anträffades i en brun papperpåse som stod i garderoben i hallen. | K12, K42, L61, N151, S21 | | 5000-K454781-23 |
| 2023-5000-BG45552-5 | 2023-5000-BG45552-5 | Läkemedel klassade som nark. Tramadol, 100st - Anträffades i köksskåp ovanför micron. | K12, K42, L61, N151, S21 | | 5000-K454781-23 |
| 2023-5000-BG45552-6 | 2023-5000-BG45552-6 | Läkemedel klassade som nark. Lyrica, 75st - | K12, K42, L61, N151, | | 5000-K454781-23 |

Materialet önskas åter? Ja

# Beställning av forensisk undersökning



Uppdragsgivare
**Polismyndigheten**
**205 90 MALMÖ**

NFC:s dnr
2023008465

Driftställe
NFC Syd (Malmö)

Inkom
2023-05-10 10:04

Uppdragsgivarens beteckning
5000-K454781-23

## Undersökningsmaterial

| Beslagsnummer | Beteckning | Materialbeskrivning Platsbeskrivning | Begärda undersökn. | Jämför med material | Referensnummer |
|---|---|---|---|---|---|
| | | Anträffades i köksskåp ovanför micron. | S21 | | |
| 2023-5000-BG45552-7 | 2023-5000-BG45552-7 | Läkemedel klassade som nark. Tramadol, 100st - Anträffades i köksskåp ovanför micron. | K12, K42, L61, N151, S21 | | 5000-K454781-23 |
| 2023-5000-BG45552-8 | 2023-5000-BG45552-8 | Läkemedel klassade som nark. Tramadol, 64st - Anträffades i köksskåp ovanför micron. | K12, K42, L61, N151, S21 | | 5000-K454781-23 |
| 2023-5000-BG45552-9 | 2023-5000-BG45552-9 | Läkemedel klassade som nark. Ksalol, 6st - Anträffades i köksskåp ovanför micron. | K12, K42, L61, N151, S21 | | 5000-K454781-23 |
| 2023-5000-BG45552-14 | 2023-5000-BG45552-14 | Läkemedel klassade som nark. Ksalol, 90st - Anträffades i skåp till vänster om kylskåpet. | K12, K42, L61, N151, S21 | | 5000-K454781-23 |

Materialet önskas åter? Ja

## Personer, vars DNA-profil ska jämföras med spår i ärendet

| Efternamn, förnamn | Personnummer | Prov-ID, Personstatus |
|---|---|---|
| Rados, Ladislav | 830815-1292 | , Misstänkt |
| Rados, Vedrana | 840224-1726 | , Misstänkt |

## Personer, vars fingeravtryck ska jämföras med spår i ärendet

| Efternamn, förnamn | Personnummer | Personstatus |
|---|---|---|
| Rados, Ladislav | 830815-1292 | Misstänkt |
| Rados, Vedrana | 840224-1726 | Misstänkt |

## Undersökningens ändamål och kompletterande information

Åklagaren vill komplettera med undersökning av: NFC:S diarienummer 2023008465
BG45552 p2-9 p 14 Drog Tabletter Fingeravtyck på kartorna om det finns gummiband kör DNA på ett urval av gummibanden. Preparatanalys, foto på kartor för att se batchnummer om de kommer från samma batch (välj ett urval och kontrollera batchnummer).
Syftet med undersökningen: Fingeravtrycksundersökning samt DNA-undersökning på kartorna samt ev förpackning som

# Beställning av forensisk undersökning



Uppdragsgivare
**Polismyndigheten**
**205 90 MALMÖ**

NFC:s dnr
2023008465

Driftställe
NFC Syd (Malmö)

| Inkom | Uppdragsgivarens beteckning |
|---|---|
| 2023-05-10 10:04 | 5000-K454781-23 |

tabletterna är förpackade i. Finns gummisnodd runtomkring tabletterna/kartorna så önskas DNA-undersökning på dessa.
På narkotikan önskas även en drogundersökning.
Önskar även att batchnummer dokumenteras på ett urval av de kartor som finns från varje beslagspunkt, detta för att kunna jämföra batchnummer med varandra då beslag med tabletter hittats i annat ärende som hör ihop med detta ärende, se K456228-23 (separat TekPro kommer skickas på detta beslag).
Samtliga beslag är hanterade med nitrilhandskar som bytts ut vid varje ny beslagspunkt.
Beslag från detta ärende (K454781-23) har tidigare skickats iväg på undersökning 2023-04-25 och har följande ärendenummer hos NFC: 2023008465. Detta är en komplettering på åkl. Anna Karléns begäran.

# Beställning av forensisk undersökning



Uppdragsgivare
**Polismyndigheten**
**205 90 MALMÖ**

NFC:s dnr
2023008465

Driftställe
NFC Syd (Malmö)

Inkom
2023-05-23 10:53

Uppdragsgivarens beteckning
5000-K454781-23

## Uppdragsgivare

| | |
|---|---|
| Enhet: | LPO Malmö södra |
| Ärendeansvarig / handläggare: | Viktor Persson, tel 0761-287138 |
| Beställare: | Forensisk station Malmö/KH, tel 010-5617770 |
| Utredare: | Emelie Roslund, Utredning 5 LPO Malmö Söder, tel 0730449165 |
| Förundersökningsledare: | Anna Karlén, Extra Åklagare, tel 0105625540 |

## Ärende

| | |
|---|---|
| Brottskod: | 5005 - Brott mot narkotikastrafflagen |
| Brottsdatum: | 2023-04-19 |
| Anknytning till ärende: | |
| Komplettering till ärende: | |
| Övriga referenser: | 5615/17255-23 |

Förtur: Ja. Häktning/åtal  Datum för åtal: 2023-05-01

## Undersökningsmaterial

| Beslagsnummer | Beteckning | Materialbeskrivning Platsbeskrivning | Begärda undersökn. | Jämför med material | Referensnummer |
|---|---|---|---|---|---|
| 2023-5000-BG58527-1 | 2023-5000-BG58527-1 | Våg, Silver - Anträffades på ett kakfat som låg uppe på en hylla till höger om köksskåpet ovanför mikrovågsugnen. | K12, N101, S21 | | 5000-K454781-23 |
| 2023-5000-BG58527-2 | 2023-5000-BG58527-2 | Våg, Silver. Model mindre. Har grå tryckknappar. - Anträffades på ett kakfat som låg uppe på en hylla till höger om köksskåpet ovanför mikrovågsugnen. | K12, N101, S21 | | 5000-K454781-23 |
| 2023-5000-BG58527-3 | 2023-5000-BG58527-3 | Våg, Silver. Model mindre. Har grå tryckknappar med svart text. - Anträffades på ett kakfat som låg uppe på en hylla till höger om köksskåpet ovanför mikrovågsugnen. | K12, N101, S21 | | 5000-K454781-23 |

Materialet önskas åter? Ja

# Beställning av forensisk undersökning



Uppdragsgivare
**Polismyndigheten**
**205 90 MALMÖ**

NFC:s dnr
2023008465

Driftställe
NFC Syd (Malmö)

| Inkom | Uppdragsgivarens beteckning |
|---|---|
| 2023-05-23 10:53 | 5000-K454781-23 |

## Undersökningens ändamål och kompletterande information

Detta är en kompletering till NFC:s diarienummer 20231208465.

Vid en förnyad husrannsakan har tre vågar säkrats. Gärningspersonen vill inte kännas svid några vågar de ställts mot i ärendet.
Önskar fingrar och DNA på vågarna samt att man söker efter synliga och osynliga narkotikarester. Misstänkt narkotika är kokain.
BG58527-1 till -3 vågar: K12+S21+N101
2023-5000-BG58527
P1, P2, P3 = DNA samt fingeravtrycksundersökning. Önskar även undersökning om det finns rester av narkotika på vågarna, synligt som osynligt. Enligt uppgift skall det ha hanterats kokain på vågarna.
De tre vågarna är tagna i beslag vid husrannsakan hemma hos de båda misstänkta. Den ena misstänkta har tidigare förnekat kännedom om andra vågar som tagits i beslag vid tidigare husrannsakan i samma ärende.
Polispersonal som hanterat och paketerat vågarna har nyttjat nitrilhandskar. Handskarna byttes ut mot nya när respektive våg hanterades.

Polisen

Elektroniskt underskriven av Paulina Nilsson 2023-05-26 13:23

Nationellt forensiskt centrum (NFC) 1(6)

**Redovisning**

Sakkunnigutlåtande

NFC:s ref.nr 2023008465

Uppdragsgivarens ref.nr 5000-K454781-23

# Spårsäkring dna

## Inledande uppgifter

| Uppdragsgivare (myndighet/motsvarande) | Uppdragsgivare (namn och kontaktinformation) | |
|---|---|---|
| Polismyndigheten | Viktor Persson,<br>LPO Malmö södra | |
| Utförare | Telefon (NFC:s frontdesk) | NFC:s ärende upprättat |
| Nationellt forensiskt centrum (NFC) | 010-562 80 20 | 2023-04-26 |

## Ändamål

Ändamålet var att säkra eventuella dna-spår på materialen.

*Spårsäkrat material skickas till NFC Linköping för vidare undersökning om inget annat anges. Dna-analys redovisas separat.*

## Materialförteckning, resultat och fortsatt hantering

| **Beteckning i utlåtandet**<br>Uppdragsgivarens beteckning<br>Beslags-/Spårmaterialnummer<br>NFC:s materialnummer | **Undersökningsmaterial**<br>Platsbeskrivning |
|---|---|
| **2023-5000-BG45552-2**<br>2023-5000-BG45552-2<br>2023-5000-BG45552-2<br>202300846508 | **Misstänkt drog (tabletter)**<br>Låg i en grå Jordan magväska som låg på hatthyllan i hallen. |

*Resultat*

| Spårsäkrat material | Materialbeskrivning | Reagerade som för blod |
|---|---|---|
| 2023-5000-BG45552-2:A | Tops - gummiband | |

*Materialhantering*

Materialet har överlämnats till fingeravtrycksundersökning.

| **2023-5000-BG45552-3**<br>2023-5000-BG45552-3<br>2023-5000-BG45552-3<br>202300846509 | **Förpackningar med misstänkt drog (tabletter)**<br>Anträffades i en brun papperpåse som stod i garderoben i hallen. |
|---|---|

*Resultat*

Materialet är bättre lämpat för fingeravtrycksundersökning. Ingen dna-säkring utförd.

*Materialhantering*

Materialet har överlämnats till fingeravtrycksundersökning.

*Redovisningen ska i normalfallet återges i sin helhet.*
*Vid citering ur redovisningen i ett annat dokument ska det finnas en tydlig hänvisning till ursprungsdokumentet.*

SWEDAC ACKREDITERING
Ackred. nr 1521
Provning
ISO/IEC 17025

| | |
|---|---|
| **2023-5000-BG45552-4**<br>2023-5000-BG45552-4<br>2023-5000-BG45552-4<br>202300846510 | **Misstänkt drog (tabletter)**<br>Anträffades i en brun papperpåse som stod i garderoben i hallen. |

*Resultat*

| Spårsäkrat material | Materialbeskrivning | Reagerade som för blod |
|---|---|---|
| 2023-5000-BG45552-4:A | Tops: gummiband, bunt I | |
| 2023-5000-BG45552-4:B | Tops: gummiband, bunt II | |

*Materialhantering*

Materialet har överlämnats till fingeravtrycksundersökning.

| | |
|---|---|
| **2023-5000-BG45552-5**<br>2023-5000-BG45552-5<br>2023-5000-BG45552-5<br>202300846511 | **Misstänkt drog (tabletter)**<br>Anträffades i köksskåp ovanför micron. |

*Resultat*

| Spårsäkrat material | Materialbeskrivning | Reagerade som för blod |
|---|---|---|
| 2023-5000-BG45552-5:A | Tops: gummiband | |

*Materialhantering*

Materialet har överlämnats till fingeravtrycksundersökning.

| | |
|---|---|
| **2023-5000-BG45552-6**<br>2023-5000-BG45552-6<br>2023-5000-BG45552-6<br>202300846512 | **Misstänkt drog (tabletter)**<br>Anträffades i köksskåp ovanför micron. |

*Resultat*

Materialet är bättre lämpat för fingeravtrycksundersökning. Ingen dna-säkring utförd.

*Materialhantering*

Materialet har överlämnats till fingeravtrycksundersökning.

| | |
|---|---|
| **2023-5000-BG45552-7**<br>2023-5000-BG45552-7<br>2023-5000-BG45552-7<br>202300846513 | **Misstänkt drog (tabletter)**<br>Anträffades i köksskåp ovanför micron. |

*Resultat*

Materialet är bättre lämpat för fingeravtrycksundersökning. Ingen dna-säkring utförd.

*Materialhantering*

Materialet har överlämnats till fingeravtrycksundersökning.

*Redovisningen ska i normalfallet återges i sin helhet.*
*Vid citering ur redovisningen i ett annat dokument ska det finnas en tydlig hänvisning till ursprungsdokumentet.*

SWEDAC ACKREDITERING
Ackred. nr 1521
Provning
ISO/IEC 17025

| | |
|---|---|
| **2023-5000-BG45552-8**<br>2023-5000-BG45552-8<br>2023-5000-BG45552-8<br>202300846514 | **Misstänkt drog (tabletter)**<br>Anträffades i köksskåp ovanför micron. |

*Resultat*

| Spårsäkrat material | Materialbeskrivning | Reagerade som för blod |
|---|---|---|
| 2023-5000-BG45552-8:A | Tops: gummiband | |

*Materialhantering*

Materialet har överlämnats till fingeravtrycksundersökning.

| | |
|---|---|
| **2023-5000-BG45552-9**<br>2023-5000-BG45552-9<br>2023-5000-BG45552-9<br>202300846515 | **Misstänkt drog (tabletter)**<br>Anträffades i köksskåp ovanför micron. |

*Resultat*

Materialet är bättre lämpat för fingeravtrycksundersökning. Ingen dna-säkring utförd.

*Materialhantering*

Materialet har överlämnats till fingeravtrycksundersökning.

| | |
|---|---|
| **2023-5000-BG45552-12:1**<br>2023-5000-BG45552-12<br>2023-5000-BG45552-12:1<br>202300846501 | **Emballage**<br>Anträffades i skåp till vänster om kylen. |

*Resultat*

| Spårsäkrat material | Materialbeskrivning | Reagerade som för blod |
|---|---|---|
| 2023-5000-BG45552-12:1:A | Tops: räfflad yta, lock | |
| 2023-5000-BG45552-12:1:B | Tops: knutar, plastpåse | |

*Materialhantering*

Materialet har överlämnats till fingeravtrycksundersökning.

| | |
|---|---|
| **2023-5000-BG45552-13:1**<br>2023-5000-BG45552-13<br>2023-5000-BG45552-13:1<br>202300846502 | **Emballage**<br>Anträffades i skåp till vänster om kylskåpet. |

*Resultat*

| Spårsäkrat material | Materialbeskrivning | Reagerade som för blod |
|---|---|---|
| 2023-5000-BG45552-13:1:A | Tops: räfflad yta, lock | |

*Materialhantering*

Materialet har överlämnats till fingeravtrycksundersökning.

*Redovisningen ska i normalfallet återges i sin helhet.*
*Vid citering ur redovisningen i ett annat dokument ska det finnas en tydlig hänvisning till ursprungsdokumentet.*

SWEDAC ACKREDITERING
Ackred. nr 1521
Provning
ISO/IEC 17025

| | |
|---|---|
| **2023-5000-BG45552-14**<br>2023-5000-BG45552-14<br>2023-5000-BG45552-14<br>202300846516 | **Misstänkt drog (tabletter)**<br>Anträffades i skåp till vänster om kylskåpet. |

*Resultat*

| Spårsäkrat material | Materialbeskrivning | Reagerade som för blod |
|---|---|---|
| 2023-5000-BG45552-14:A | Tops: gummiband | |

*Materialhantering*

Materialet har överlämnats till fingeravtrycksundersökning.

| | |
|---|---|
| **2023-5000-BG45552-16:1**<br>2023-5000-BG45552-16<br>2023-5000-BG45552-16:1<br>202300846503 | **Emballage**<br>Anträffades i källarförrådet som tillhörde lägenhet 1003.<br>Stod synligt på ett litet bord. |

*Resultat*

| Spårsäkrat material | Materialbeskrivning | Reagerade som för blod |
|---|---|---|
| 2023-5000-BG45552-16:1:A | Tops: handtag, spann | |
| 2023-5000-BG45552-16:1:B | Tops: gummiband | |
| 2023-5000-BG45552-16:1:C | Tops: räfflad yta lock, burk I | |
| 2023-5000-BG45552-16:1:D | Tops: räfflad yta lock, burk II | |
| 2023-5000-BG45552-16:1:E | Tops: räfflad yta lock, burk III | |

*Materialhantering*

Materialet har överlämnats till fingeravtrycksundersökning.

| | |
|---|---|
| **2023-5000-BG45552-17:1**<br>2023-5000-BG45552-17<br>2023-5000-BG45552-17:1<br>202300846504 | **Emballage**<br>Anträffades i källarförrådet som tillhörde lägenhet 1003.<br>Stod synligt på ett litet bord. Ingick i föremålspunkt 16. |

*Resultat*

| Spårsäkrat material | Materialbeskrivning | Reagerade som för blod |
|---|---|---|
| 2023-5000-BG45552-17:1:A | Tops: knut, plastpåse I | |
| 2023-5000-BG45552-17:1:B | Tops: knut, plastpåse II | |
| 2023-5000-BG45552-17:1:C | Tops: knut, plastpåse III | |
| 2023-5000-BG45552-17:1:D | Tops: knut, plastpåse IV | |

*Materialhantering*

Materialet har överlämnats till fingeravtrycksundersökning.

*Redovisningen ska i normalfallet återges i sin helhet.*
*Vid citering ur redovisningen i ett annat dokument ska det finnas en tydlig hänvisning till ursprungsdokumentet.*

SWEDAC ACKREDITERING
Ackred. nr 1521
Provning
ISO/IEC 17025

| | |
|---|---|
| **2023-5000-BG45552-18:1**<br>2023-5000-BG45552-18<br>2023-5000-BG45552-18:1<br>202300846505 | **Emballage**<br>Anträffades i källarförrådet som tillhörde lägenhet 1003. Stod synligt på ett litet bord. Ingick i föremålspunkt 16. |

*Resultat*

| Spårsäkrat material | Materialbeskrivning | Reagerade som för blod |
|---|---|---|
| 2023-5000-BG45552-18:1:A | Tops: knut, plastpåse | |

*Materialhantering*

Materialet har överlämnats till fingeravtrycksundersökning.

| | |
|---|---|
| **2023-5000-BG45563-2**<br>2023-5000-BG45563-2<br>2023-5000-BG45563-2<br>202300846506 | **Våg, Silver**<br>Anträffades på en hylla i förrådet. |

*Resultat*

| Spårsäkrat material | Materialbeskrivning | Reagerade som för blod |
|---|---|---|
| 2023-5000-BG45563-2:A | Tops: knappar, våg | |

*Materialhantering*

Materialet har överlämnats till fingeravtrycksundersökning.

| | |
|---|---|
| **2023-5000-BG45563-3**<br>2023-5000-BG45563-3<br>2023-5000-BG45563-3<br>202300846507 | **Våg, Svart**<br>Anträffades på en hylla i förrådet. |

*Resultat*

| Spårsäkrat material | Materialbeskrivning | Reagerade som för blod |
|---|---|---|
| 2023-5000-BG45563-3:A | Tops: knappar, våg | |

*Materialhantering*

Materialet har överlämnats till fingeravtrycksundersökning.

| | |
|---|---|
| **2023-5000-BG58527-1**<br>2023-5000-BG58527-1<br>2023-5000-BG58527-1<br>202300846517 | **Våg, Silver**<br>Anträffades på ett kakfat som låg uppe på en hylla till höger om köksskåpet ovanför mikrovågsugnen. |

*Resultat*

| Spårsäkrat material | Materialbeskrivning | Reagerade som för blod |
|---|---|---|
| 2023-5000-BG58527-1:A | Tops: knappar, våg | |

*Materialhantering*

Materialet har överlämnats till fingeravtrycksundersökning.

Polisen

Elektroniskt underskriven av Paulina Nilsson 2023-05-26 13:23

Nationellt forensiskt centrum (NFC) 6(6)

# Redovisning

Sakkunnigutlåtande

NFC:s ref.nr 2023008465

Uppdragsgivarens ref.nr 5000-K454781-23

| | |
|---|---|
| **2023-5000-BG58527-2**<br>2023-5000-BG58527-2<br>2023-5000-BG58527-2<br>202300846518 | **Våg, Silver. Model mindre. Har grå tryckknappar.**<br>Anträffades på ett kakfat som låg uppe på en hylla till höger om köksskåpet ovanför mikrovågsugnen. |

*Resultat*

| Spårsäkrat material | Materialbeskrivning | Reagerade som för blod |
|---|---|---|
| 2023-5000-BG58527-2:A | Tops: knappar, våg | |

*Materialhantering*

Materialet har överlämnats till fingeravtrycksundersökning.

| | |
|---|---|
| **2023-5000-BG58527-3**<br>2023-5000-BG58527-3<br>2023-5000-BG58527-3<br>202300846519 | **Våg, Silver. Model mindre. Har grå tryckknappar med svart text.**<br>Anträffades på ett kakfat som låg uppe på en hylla till höger om köksskåpet ovanför mikrovågsugnen. |

*Resultat*

| Spårsäkrat material | Materialbeskrivning | Reagerade som för blod |
|---|---|---|
| 2023-5000-BG58527-3:A | Tops: knappar, våg | |

*Materialhantering*

Materialet har överlämnats till fingeravtrycksundersökning.

## Metodik

Följande metodik har använts vid undersökningen: 852*, 666-09*

*Metodik markerad med asterisk (*) är ackrediterad enligt ISO 17025. För mer information, se polisen.se/forensiskametoder*

## Handläggning

| Handläggare, Spårsäkring dna | Driftställe | För kontakt |
|---|---|---|
| forensiska laboranten Paulina Nilsson (ansvarig handläggare) | NFC Syd (Malmö) | 0730-412609 |
| Ärendeansvarig<br>forensiska laboranten Paulina Nilsson | | För kontakt<br>0730-412609 |

Frågor om undersökningen samt eventuell kallelse till rättegång riktas till ansvarig handläggare, se ovan. Övergripande frågor i ärendet riktas till ärendeansvarig.

*Redovisningen ska i normalfallet återges i sin helhet.*
*Vid citering ur redovisningen i ett annat dokument ska det finnas en tydlig hänvisning till ursprungsdokumentet.*

SWEDAC ACKREDITERING
Ackred. nr 1521
Provning
ISO/IEC 17025

# Beställning av forensisk undersökning



Uppdragsgivare
**Polismyndigheten**
**205 90 MALMÖ**

NFC:s dnr
2023008465

Driftställe
NFC Syd (Malmö)

Inkom
2023-06-01 10:31

Uppdragsgivarens beteckning
5000-K454781-23

## Uppdragsgivare

| | |
|---|---|
| Enhet: | LPO Malmö södra |
| Ärendeansvarig / handläggare: | Viktor Persson, tel 0761287138 |
| Beställare: | Forensisk Station/ES, tel 010-5617770 |
| Utredare: | Emelie Roslund, Utredning 5 LPO Malmö Söder, tel 0730449165 |
| Förundersökningsledare: | Anna Karlén, Extra Åklagare, tel 0105625540 |

## Ärende

| | |
|---|---|
| Brottskod: | 5005 - Brott mot narkotikastrafflagen |
| Brottsdatum: | 2023-04-19 |
| Anknytning till ärende: | |
| Komplettering till ärende: | |
| Övriga referenser: | 5615/17255-23 |

Förtur: Ja. Häktning/åtal  Datum för åtal: 2023-05-01

## Undersökningsmaterial

| Beslagsnummer | Beteckning | Materialbeskrivning Platsbeskrivning | Begärda undersökn. | Jämför med material | Referensnummer |
|---|---|---|---|---|---|
| 2023-5000-BG45552-1 | 2023-5000-BG45552-1 | Misstänkt kokain, 5g med emballage - Låg i en grå Jordanmagväska som låg på hatthyllan i hallen. | K12, K42, N110, N34, S21 | | 5000-K454781-23 |
| 2023-5000-BG45552-10 | 2023-5000-BG45552-10 | Misstänkt kokain, 5g med emballage - Anträffades i ett köksskåp ovanför micron. | K12, K42, N110, N34, S21 | | 5000-K454781-23 |
| 2023-5000-BG45552-11 | 2023-5000-BG45552-11 | Misstänkt cannabisväxtdelar, 1,8g utan emballage. - Anträffades i ett köksskåp ovanför micron. | N122 | | 5000-K454781-23 |
| 2023-5000-BG45552-15 | 2023-5000-BG45552-15 | Dopningspreparat, 10 stycken ampuller - Anträffades i kylskåpet. | N161 | | 5000-K454781-23 |

Materialet önskas åter? Ja

## Personer, vars DNA-profil ska jämföras med spår i ärendet

| Efternamn, förnamn | Personnummer | Prov-ID, Personstatus |
|---|---|---|
| Rados, Ladislav | 830815-1292 | , Misstänkt |

# Beställning av forensisk undersökning



Uppdragsgivare
**Polismyndigheten**
**205 90 MALMÖ**

NFC:s dnr
2023008465

Driftställe
NFC Syd (Malmö)

Inkom
2023-06-01 10:31

Uppdragsgivarens beteckning
5000-K454781-23

## Personer, vars DNA-profil ska jämföras med spår i ärendet

| Efternamn, förnamn | Personnummer | Prov-ID, Personstatus |
|---|---|---|
| Rados, Vedrana | 840224-1726 | , Misstänkt |

## Personer, vars fingeravtryck ska jämföras med spår i ärendet

| Efternamn, förnamn | Personnummer | Personstatus |
|---|---|---|
| Rados, Ladislav | 830815-1292 | Misstänkt |
| Rados, Vedrana | 840224-1726 | Misstänkt |

## Undersökningens ändamål och kompletterande information

Beslag BG 45552-1 Mt kokain ca 5 gr med emballage Finger, DNA och droganalys samt jämföra mot tidigare inskickat material/narkotika i ärendet K454781-23 samt jämföras mot K456228-23, inskickat i april)

Beslag BG45552-10 Mt kokain ca 5 gr med emballage Finger, DNA och droganalys samt jämföra mot tidigare inskickat material/narkotika i ärendet K454781-23 samt jämföras mot K456228-23, inskickat i april)

NFC ärendenr 2023008460 och 2023008465

Polisen

Elektroniskt underskriven av Paulina Nilsson 2023-06-02 15:12

Nationellt forensiskt centrum (NFC) 1(14)

**Redovisning**

Sakkunnigutlåtande

NFC:s ref.nr
2023008465

Uppdragsgivarens ref.nr
5000-K454781-23

# Fingeravtrycksframkallning

## Inledande uppgifter

| Uppdragsgivare (myndighet/motsvarande) | Uppdragsgivare (namn och kontaktinformation) | |
|---|---|---|
| Polismyndigheten | Viktor Persson,<br>LPO Malmö södra | |
| Utförare | Telefon (NFC:s frontdesk) | NFC:s ärende upprättat |
| Nationellt forensiskt centrum (NFC) | 010-562 80 20 | 2023-04-26 |

## Ändamål

Ändamålet var att undersöka om det på materialen förekommer fingeravtryck som bedöms vara användbara för jämförelse.

## Materialförteckning, resultat och fortsatt hantering

| **Beteckning i utlåtandet**<br>Uppdragsgivarens beteckning<br>Beslags-/Spårmaterialnummer<br>NFC:s materialnummer | **Undersökningsmaterial**<br>Platsbeskrivning |
|---|---|
| **2023-5000-BG45552-2**<br>2023-5000-BG45552-2<br>2023-5000-BG45552-2<br>202300846508 | **Misstänkt drog (tabletter)**<br>Låg i en grå Jordan magväska som låg på hatthyllan i hallen. |

*Beskrivning av materialet*

Materialet bestod av tablettkartor med gummiband runt, se bild 1.




Bild 1. BG45552-2

*Resultat*

Inga fingeravtryck säkrades på materialet.

*Materialhantering*

Materialet har skickats till NFC Linköping för analys.

*Redovisningen ska i normalfallet återges i sin helhet.*
*Vid citering ur redovisningen i ett annat dokument ska det finnas en tydlig hänvisning till ursprungsdokumentet.*

SWEDAC ACKREDITERING
Ackred. nr 1521
Provning
ISO/IEC 17025

Polisen

Elektroniskt underskriven av Paulina Nilsson 2023-06-02 15:12

Nationellt forensiskt centrum (NFC) 2(14)

# Redovisning

Sakkunnigutlåtande

NFC:s ref.nr
2023008465

Uppdragsgivarens ref.nr
5000-K454781-23

| | |
|---|---|
| **2023-5000-BG45552-3**<br>2023-5000-BG45552-3<br>2023-5000-BG45552-3<br>202300846509 | **Förpackningar med misstänkt drog (tabletter)**<br>Anträffades i en brun papperpåse som stod i garderoben i hallen. |

*Beskrivning av materialet*

Materialet bestod av förpackningar (benämnda I-II) innehållande tablettkartor, se bild 2.




Bild 2. BG45552-3

*Resultat*

På materialet säkrades avtryck som överlämnas för jämförelse. Se spårförteckning.

*Materialhantering*

Materialet har skickats till NFC Linköping för analys.

| | |
|---|---|
| **2023-5000-BG45552-4**<br>2023-5000-BG45552-4<br>2023-5000-BG45552-4<br>202300846510 | **Misstänkt drog (tabletter)**<br>Anträffades i en brun papperpåse som stod i garderoben i hallen. |

*Beskrivning av materialet*

Materialet bestod av tablettkartor med gummiband runt (benämnda bunt I-IV), se bild 3.



Bild 3. BG45552-4

*Resultat*

På materialet säkrades avtryck som överlämnas för jämförelse. Se spårförteckning.

*Materialhantering*

Materialet har skickats till NFC Linköping för analys.

*Redovisningen ska i normalfallet återges i sin helhet.*
*Vid citering ur redovisningen i ett annat dokument ska det finnas en tydlig hänvisning till ursprungsdokumentet.*

SWEDAC ACKREDITERING
Ackred. nr 1521
Provning
ISO/IEC 17025

Polisen

Elektroniskt underskriven av Paulina Nilsson 2023-06-02 15:12

Nationellt forensiskt centrum (NFC) 3(14)

# Redovisning

Sakkunnigutlåtande

NFC:s ref.nr 2023008465

Uppdragsgivarens ref.nr 5000-K454781-23

| | |
|---|---|
| **2023-5000-BG45552-5** | **Misstänkt drog (tabletter)** |
| 2023-5000-BG45552-5 | Anträffades i köksskåp ovanför micron. |
| 2023-5000-BG45552-5 | |
| 202300846511 | |

*Beskrivning av materialet*

Materialet bestod av tablettkartor med gummiband runt, se bild 4.




Bild 4. BG45552-5

*Resultat*

Inga fingeravtryck säkrades på materialet.

*Materialhantering*

Materialet har skickats till NFC Linköping för analys.

| | |
|---|---|
| **2023-5000-BG45552-6** | **Misstänkt drog (kapslar)** |
| 2023-5000-BG45552-6 | Anträffades i köksskåp ovanför micron. |
| 2023-5000-BG45552-6 | |
| 202300846512 | |

*Beskrivning av materialet*

Materialet bestod av tablettkartor, se bild 5.



Bild 5. BG45552-6

*Resultat*

Inga fingeravtryck säkrades på materialet.

*Materialhantering*

Materialet har skickats till NFC Linköping för analys.

*Redovisningen ska i normalfallet återges i sin helhet.*
*Vid citering ur redovisningen i ett annat dokument ska det finnas en tydlig hänvisning till ursprungsdokumentet.*

SWEDAC ACKREDITERING
Ackred. nr 1521
Provning
ISO/IEC 17025

| | |
|---|---|
| **2023-5000-BG45552-7**<br>2023-5000-BG45552-7<br>2023-5000-BG45552-7<br>202300846513 | **Misstänkt drog (tabletter)**<br>Anträffades i köksskåp ovanför micron. |

*Beskrivning av materialet*

Materialet bestod av tablettkartor, se bild 6.



Bild 6. BG45552-7

*Resultat*

Inga fingeravtryck säkrades på materialet.

*Materialhantering*

Materialet har skickats till NFC Linköping för analys.

| | |
|---|---|
| **2023-5000-BG45552-8**<br>2023-5000-BG45552-8<br>2023-5000-BG45552-8<br>202300846514 | **Misstänkt drog (tabletter)**<br>Anträffades i köksskåp ovanför micron. |

*Beskrivning av materialet*

Materialet bestod av tablettkartor med gummiband runt och en löst liggande tablettkarta, se bild 7.




Bild 7. BG45552-8

*Resultat*

Inga fingeravtryck säkrades på materialet.

*Materialhantering*

Materialet har skickats till NFC Linköping för analys.

*Redovisningen ska i normalfallet återges i sin helhet.*
*Vid citering ur redovisningen i ett annat dokument ska det finnas en tydlig hänvisning till ursprungsdokumentet.*

SWEDAC ACKREDITERING
Ackred. nr 1521
Provning
ISO/IEC 17025

Polisen

Elektroniskt underskriven av Paulina Nilsson 2023-06-02 15:12

Nationellt forensiskt centrum (NFC) 5(14)

# Redovisning

Sakkunnigutlåtande

NFC:s ref.nr
2023008465

Uppdragsgivarens ref.nr
5000-K454781-23

| | |
|---|---|
| **2023-5000-BG45552-9**<br>2023-5000-BG45552-9<br>2023-5000-BG45552-9<br>202300846515 | **Misstänkt drog (tabletter)**<br>Anträffades i köksskåp ovanför micron. |

*Beskrivning av materialet*
Materialet bestod av en del av en tablettkarta, se bild 8.



Bild 8. BG45552-9

*Resultat*
Inga fingeravtryck säkrades på materialet.

*Materialhantering*
Materialet har skickats till NFC Linköping för analys.

| | |
|---|---|
| **2023-5000-BG45552-12:1**<br>2023-5000-BG45552-12<br>2023-5000-BG45552-12:1<br>202300846501 | **Emballage**<br>Anträffades i skåp till vänster om kylen. |

*Beskrivning av materialet*
Materialet bestod av en burk innehållande en knuten plastpåse (innehöll misstänkt drog), se bild 9.


Bild 9. BG45552-12

*Resultat*
På materialet säkrades avtryck som överlämnas för jämförelse. Se spårförteckning.

*Materialhantering*
Materialet återgår.

*Redovisningen ska i normalfallet återges i sin helhet.*
*Vid citering ur redovisningen i ett annat dokument ska det finnas en tydlig hänvisning till ursprungsdokumentet.*

SWEDAC ACKREDITERING
Ackred. nr 1521
Provning
ISO/IEC 17025

| | |
|---|---|
| **2023-5000-BG45552-13:1**<br>2023-5000-BG45552-13<br>2023-5000-BG45552-13:1<br>202300846502 | **Emballage**<br>Anträffades i skåp till vänster om kylskåpet. |

*Beskrivning av materialet*

Materialet bestod av en burk innehållande fyra större blixtlåspåsar. De större blixtlåspåsarna innehöll blixtlåspåsar (med misstänkt drog), se bild 10.




Bild 10. BG45552-13

*Resultat*

På materialet säkrades avtryck som överlämnas för jämförelse. Se spårförteckning.

*Materialhantering*

Materialet återgår.

| | |
|---|---|
| **2023-5000-BG45552-14**<br>2023-5000-BG45552-14<br>2023-5000-BG45552-14<br>202300846516 | **Misstänkt drog (tabletter)**<br>Anträffades i skåp till vänster om kylskåpet. |

*Beskrivning av materialet*

Materialet bestod av tablettkartor med gummiband runt, se bild 11.



Bild 11. BG45552-14

*Resultat*

Inga fingeravtryck säkrades på materialet.

*Materialhantering*

Materialet har skickats till NFC Linköping för analys.

*Redovisningen ska i normalfallet återges i sin helhet.*
*Vid citering ur redovisningen i ett annat dokument ska det finnas en tydlig hänvisning till ursprungsdokumentet.*

SWEDAC ACKREDITERING
Ackred. nr 1521
Provning
ISO/IEC 17025

Polisen

Elektroniskt underskriven av Paulina Nilsson 2023-06-02 15:12

Nationellt forensiskt centrum (NFC) 7(14)

# Redovisning

Sakkunnigutlåtande

NFC:s ref.nr 2023008465

Uppdragsgivarens ref.nr 5000-K454781-23

| | |
|---|---|
| **2023-5000-BG45552-16:1**<br>2023-5000-BG45552-16<br>2023-5000-BG45552-16:1<br>202300846503 | **Emballage**<br>Anträffades i källarförrådet som tillhörde lägenhet 1003.<br>Stod synligt på ett litet bord. |
| **2023-5000-BG45552-16:3**<br>2023-5000-BG45552-16<br>2023-5000-BG45552-16:3<br>202300846553 | **Misstänkt drog (tabletter)**<br>Anträffades i källarförrådet som tillhörde lägenhet 1003.<br>Stod synligt på ett litet bord. |

*Beskrivning av materialet*

Materialet bestod av en spann med lock innehållande:

- En förpackning (benämnd I) innehållande:
  - Tablettkartor med gummiband runt
  - En tablettkarta (löst liggande)
  - Emballage (benämnda I-V) bestående av papper och plast. Emballage I innehöll tre sprutor, emballage II-IV innehöll varsin spruta, emballage V innehöll en spruta med kanyl. I samråd med handläggare undersöks inte sprutor och kanyl
- En förpackning (benämnd II) innehållande två tablettkartor, en del av en tablettkarta och en bipackssedel
- Tre öppnade förpackningar (benämnda III-V) innehållande emballage med kanyler. I samråd med handläggare undersöks inte emballage med kanyler
- Tre burkar (benämnda I-III). Burk I och III innehöll misstänkt drog. Burk II var tom
- En blixtlåspåse (innehöll misstänkt drog)
- En större blixtlåspåse innehållande tomma blixtlåspåsar
- En silicagel påse
- Löst liggande emballage, bestående av papper och plast, innehållande kanyler. I samråd med handläggare undersöks inte kanylerna



Bild 12. BG45552-16

*Resultat*

På materialet säkrades avtryck som överlämnas för jämförelse. Se spårförteckning.

*Materialhantering*

Emballage återgår. Misstänkt drog med förpackningar/burkar har skickats till NFC Linköping för analys.

*Redovisningen ska i normalfallet återges i sin helhet.*
*Vid citering ur redovisningen i ett annat dokument ska det finnas en tydlig hänvisning till ursprungsdokumentet.*

SWEDAC ACKREDITERING
Ackred. nr 1521
Provning
ISO/IEC 17025

Polisen

Elektroniskt underskriven av Paulina Nilsson 2023-06-02 15:12

Nationellt forensiskt centrum (NFC) 8(14)

# Redovisning

Sakkunnigutlåtande

NFC:s ref.nr 2023008465

Uppdragsgivarens ref.nr 5000-K454781-23

| | |
|---|---|
| **2023-5000-BG45552-17:1** | **Emballage** |
| 2023-5000-BG45552-17 | Anträffades i källarförrådet som tillhörde lägenhet 1003. |
| 2023-5000-BG45552-17:1 | Stod synligt på ett litet bord. Ingick i föremålspunkt 16. |
| 202300846504 | |

*Beskrivning av materialet*

Materialet bestod av knutna plastpåsar (benämnda I-XVII, innehöll misstänkt drog), se bild 13.



Bild 13. BG45552-17

*Resultat*

Inga fingeravtryck säkrades på materialet.

*Materialhantering*

Materialet återgår.

| | |
|---|---|
| **2023-5000-BG45552-18:1** | **Emballage** |
| 2023-5000-BG45552-18 | Anträffades i källarförrådet som tillhörde lägenhet 1003. |
| 2023-5000-BG45552-18:1 | Stod synligt på ett litet bord. Ingick i föremålspunkt 16. |
| 202300846505 | |

*Beskrivning av materialet*

Materialet bestod av en knuten plastpåse (innehöll misstänkt drog), se bild 14.

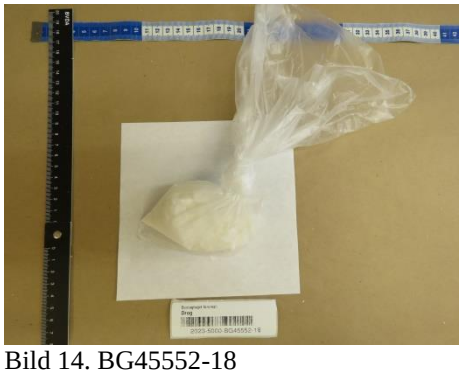

Bild 14. BG45552-18

*Resultat*

Inga fingeravtryck säkrades på materialet.

*Materialhantering*

Materialet återgår.

*Redovisningen ska i normalfallet återges i sin helhet.*
*Vid citering ur redovisningen i ett annat dokument ska det finnas en tydlig hänvisning till ursprungsdokumentet.*

SWEDAC ACKREDITERING
Ackred. nr 1521
Provning
ISO/IEC 17025

Polisen

Elektroniskt underskriven av Paulina Nilsson 2023-06-02 15:12

Nationellt forensiskt centrum (NFC) 9(14)

# Redovisning

Sakkunnigutlåtande

NFC:s ref.nr 2023008465

Uppdragsgivarens ref.nr 5000-K454781-23

| | |
|---|---|
| **2023-5000-BG45563-2** | **Våg, Silver** |
| 2023-5000-BG45563-2 | Anträffades på en hylla i förrådet. |
| 2023-5000-BG45563-2 | |
| 202300846506 | |

*Beskrivning av materialet*

Materialet bestod av en våg, se bild 15.



Bild 15. BG455563-2

*Resultat*

Inga fingeravtryck säkrades på materialet.

*Materialhantering*

Materialet återgår.

| | |
|---|---|
| **2023-5000-BG45563-3** | **Våg, Svart** |
| 2023-5000-BG45563-3 | Anträffades på en hylla i förrådet. |
| 2023-5000-BG45563-3 | |
| 202300846507 | |

*Beskrivning av materialet*

Materialet bestod av en våg, se bild 16.



Bild 16. BG455563-3

*Resultat*

På materialet säkrades avtryck som överlämnas för jämförelse. Se spårförteckning.

*Materialhantering*

Materialet återgår.

*Redovisningen ska i normalfallet återges i sin helhet.*
*Vid citering ur redovisningen i ett annat dokument ska det finnas en tydlig hänvisning till ursprungsdokumentet.*

SWEDAC ACKREDITERING
Ackred. nr 1521
Provning
ISO/IEC 17025

Polisen

Elektroniskt underskriven av Paulina Nilsson 2023-06-02 15:12

Nationellt forensiskt centrum (NFC) 10(14)

# Redovisning

Sakkunnigutlåtande

NFC:s ref.nr 2023008465

Uppdragsgivarens ref.nr 5000-K454781-23

| | |
|---|---|
| **2023-5000-BG58527-1** | **Våg, Silver** |
| 2023-5000-BG58527-1 | Anträffades på ett kakfat som låg uppe på en hylla till höger om köksskåpet ovanför mikrovågsugnen. |
| 2023-5000-BG58527-1 | |
| 202300846517 | |

*Beskrivning av materialet*

Materialet bestod av en transparent förpackning innehållande en våg, se bild 17.



Bild 17. BG58527-1

*Resultat*

På materialet säkrades avtryck som överlämnas för jämförelse. Se spårförteckning.

*Materialhantering*

Materialet återgår.

| | |
|---|---|
| **2023-5000-BG58527-2** | **Våg, Silver. Model mindre. Har grå tryckknappar.** |
| 2023-5000-BG58527-2 | Anträffades på ett kakfat som låg uppe på en hylla till höger om köksskåpet ovanför mikrovågsugnen. |
| 2023-5000-BG58527-2 | |
| 202300846518 | |

*Beskrivning av materialet*

Materialet bestod av en våg, se bild 18.



Bild 18. BG58527-2

*Resultat*

På materialet säkrades avtryck som överlämnas för jämförelse. Se spårförteckning.

*Materialhantering*

Materialet återgår.

*Redovisningen ska i normalfallet återges i sin helhet.*
*Vid citering ur redovisningen i ett annat dokument ska det finnas en tydlig hänvisning till ursprungsdokumentet.*

SWEDAC ACKREDITERING
Ackred. nr 1521
Provning
ISO/IEC 17025

Polisen

Elektroniskt underskriven av Paulina Nilsson 2023-06-02 15:12

Nationellt forensiskt centrum (NFC) 11(14)

# Redovisning

Sakkunnigutlåtande

NFC:s ref.nr
2023008465

Uppdragsgivarens ref.nr
5000-K454781-23

| | |
|---|---|
| **2023-5000-BG58527-3** | **Våg, Silver. Model mindre. Har grå tryckknappar med svart text.** |
| 2023-5000-BG58527-3 | |
| 2023-5000-BG58527-3 | Anträffades på ett kakfat som låg uppe på en hylla till höger om köksskåpet ovanför mikrovågsugnen. |
| 202300846519 | |

*Beskrivning av materialet*
Materialet bestod av en våg, se bild 19.



Bild 19. BG58527-3

*Resultat*
På materialet säkrades avtryck som överlämnas för jämförelse. Se spårförteckning.

*Materialhantering*
Materialet återgår.

## Spårförteckning

| Beteckning i utlåtandet | Fingeravtrycksspår | Spårbeskrivning |
|---|---|---|
| 2023-5000-BG45552-3 | P11712-23 | Fingeravtrycksspår - säkrat från tablettkarta i förpackning I |
| 2023-5000-BG45552-4 | P11713-23 | Fingeravtrycksspår - säkrat från tablettkarta i bunt IV, ej exponerad yta |
| 2023-5000-BG45552-12:1 | P11714-23 | Fingeravtrycksspår - säkrat från utsida lock, burk |
| 2023-5000-BG45552-13:1 | P11715-23 | Fingeravtrycksspår - säkrat från utsida burk |
| 2023-5000-BG45552-16:1 | P11660-23 | Fingeravtrycksspår - säkrat från insida förpackning III |
| 2023-5000-BG45552-16:1 | P11661-23 | Fingeravtrycksspår - säkrat från insida öppningsflik, förpackning IV |
| 2023-5000-BG45552-16:1 | P11662-23 | Fingeravtrycksspår - säkrat från utsida förpackning V |
| 2023-5000-BG45552-16:1 | P11716-23 | Fingeravtrycksspår - säkrat från utsida lock, spann |
| 2023-5000-BG45552-16:1 | P11717-23 | Fingeravtrycksspår - säkrat från insida lock, spann |
| 2023-5000-BG45552-16:1 | P11718-23 | Fingeravtrycksspår - säkrat från utsida spann |

*Redovisningen ska i normalfallet återges i sin helhet.*
*Vid citering ur redovisningen i ett annat dokument ska det finnas en tydlig hänvisning till ursprungsdokumentet.*

SWEDAC ACKREDITERING
Ackred. nr 1521
Provning
ISO/IEC 17025

Polisen

Elektroniskt underskriven av Paulina Nilsson 2023-06-02 15:12

Nationellt forensiskt centrum (NFC) 12(14)

# Redovisning

Sakkunnigutlåtande

NFC:s ref.nr
2023008465

Uppdragsgivarens ref.nr
5000-K454781-23

| Beteckning i utlåtandet | Fingeravtrycksspår | Spårbeskrivning |
|---|---|---|
| 2023-5000-BG45552-16:1 | P11719-23 | Fingeravtrycksspår - säkrat från utsida spann |
| 2023-5000-BG45552-16:1 | P11720-23 | Fingeravtrycksspår - säkrat från utsida spann |
| 2023-5000-BG45552-16:1 | P11721-23 | Fingeravtrycksspår - säkrat från utsida burk I |
| 2023-5000-BG45552-16:1 | P11722-23 | Fingeravtrycksspår - säkrat från tom blixtlåspåse, låg i större blixtlåspåse |
| 2023-5000-BG45552-16:1 | P11922-23 | Fingeravtrycksspår - säkrat från insida förpackning I |
| 2023-5000-BG45552-16:1 | P11923-23 | Fingeravtrycksspår - säkrat från utsida förpackning I |
| 2023-5000-BG45552-16:1 | P11924-23 | Fingeravtrycksspår - säkrat från utsida förpackning I |
| 2023-5000-BG45552-16:1 | P11925-23 | Fingeravtrycksspår - säkrat från utsida förpackning I |
| 2023-5000-BG45552-16:1 | P11926-23 | Fingeravtrycksspår - säkrat från utsida förpackning I |
| 2023-5000-BG45552-16:1 | P11927-23 | Fingeravtrycksspår - säkrat från utsida förpackning I |
| 2023-5000-BG45552-16:1 | P11928-23 | Fingeravtrycksspår - säkrat från utsida förpackning I |
| 2023-5000-BG45552-16:1 | P11929-23 | Fingeravtrycksspår - säkrat från utsida förpackning I |
| 2023-5000-BG45552-16:1 | P11932-23 | Fingeravtrycksspår - säkrat från pappersdel från löst liggande emballage (innehållande kanyler) |
| 2023-5000-BG45552-16:1 | P11933-23 | Fingeravtrycksspår - säkrat från pappersdel från emballage I (innehållande tre sprutor), låg i förpackning I |
| 2023-5000-BG45552-16:1 | P11960-23 | Fingeravtrycksspår - säkrat från plastdel från löst liggande emballage (innehållande kanyler) |
| 2023-5000-BG45552-16:1 | P11961-23 | Fingeravtrycksspår - säkrat från plastdel från emballage II (innehållande spruta), låg i förpackning I |
| 2023-5000-BG45552-16:1 | P11962-23 | Fingeravtrycksspår - säkrat från plastdel från emballage V (innehållande spruta och kanyl), låg i förpackning I |

*Redovisningen ska i normalfallet återges i sin helhet.*
*Vid citering ur redovisningen i ett annat dokument ska det finnas en tydlig hänvisning till ursprungsdokumentet.*

SWEDAC ACKREDITERING
Ackred. nr 1521
Provning
ISO/IEC 17025

Polisen

Elektroniskt underskriven av Paulina Nilsson 2023-06-02 15:12

Nationellt forensiskt centrum (NFC) 13(14)

# Redovisning

Sakkunnigutlåtande

NFC:s ref.nr
2023008465

Uppdragsgivarens ref.nr
5000-K454781-23

| Beteckning i utlåtandet | Fingeravtrycksspår | Spårbeskrivning |
|---|---|---|
| 2023-5000-BG45552-16:1 | P11963-23 | Fingeravtrycksspår - säkrat från plastdel från emballage V (innehållande spruta och kanyl), låg i förpackning I |
| 2023-5000-BG45552-16:1 | P11964-23 | Fingeravtrycksspår - säkrat från plastdel från emballage V (innehållande spruta och kanyl), låg i förpackning I |
| 2023-5000-BG45563-3 | P11723-23 | Fingeravtrycksspår - säkrat från insida batteriluckans lock |
| 2023-5000-BG45563-3 | P11724-23 | Fingeravtrycksspår - säkrat från insida batteriluckans lock |
| 2023-5000-BG58527-1 | P11725-23 | Fingeravtrycksspår - säkrat från utsida transparent förpackning |
| 2023-5000-BG58527-2 | P11726-23 | Fingeravtrycksspår - säkrat från sidan på våg |
| 2023-5000-BG58527-3 | P11727-23 | Fingeravtrycksspår - säkrat från insida lock, våg |
| 2023-5000-BG58527-3 | P11728-23 | Fingeravtrycksspår - säkrat från insida lock, våg |

## Metodik

Följande metodik har använts vid undersökningen: 1252*, 1238*, 1240*, 1244*, 1232*, 1242*.

*Metodik markerad med asterisk (*) är ackrediterad enligt ISO 17025. För mer information, se polisen.se/forensiskametoder*

## Undersökningsrelaterad information

Fingeravtryck som säkrats har erhållit ett unikt P-nummer. Säkrade fingeravtryck har överlämnats för fingeravtrycksjämförelse som redovisas separat.

Beslaget har dokumenterats med foto innan påbörjad laboratorieundersökning. Bilderna finns arkiverade i Polisens filarkiv, FILIP.

Beslagspunkter innehållande misstänkt narkotika har rutinmässigt delats upp i emballage och misstänkt narkotika. Efter delningen skickas misstänkt narkotika till NFC Linköping för droganalys, som redovisas separat.

Spårsäkring avseende misstänkt drog har utförts och avtork har skickats till NFC Linköping för vidare analys.

*Redovisningen ska i normalfallet återges i sin helhet.*
*Vid citering ur redovisningen i ett annat dokument ska det finnas en tydlig hänvisning till ursprungsdokumentet.*

SWEDAC ACKREDITERING
Ackred. nr 1521
Provning
ISO/IEC 17025

Polisen

Elektroniskt underskriven av Paulina Nilsson 2023-06-02 15:12

Nationellt forensiskt centrum (NFC) 14(14)

# Redovisning

Sakkunnigutlåtande

| NFC:s ref.nr | Uppdragsgivarens ref.nr |
|---|---|
| 2023008465 | 5000-K454781-23 |

## Handläggning

| Handläggare, Fingeravtrycksframkallning | Driftställe | För kontakt |
|---|---|---|
| forensiska laboranten Paulina Nilsson (ansvarig handläggare) | NFC Syd (Malmö) | 0730-412609 |
| Ärendeansvarig | | För kontakt |
| forensiska laboranten Paulina Nilsson | | 0730-412609 |

Frågor om undersökningen samt eventuell kallelse till rättegång riktas till ansvarig handläggare, se ovan. Övergripande frågor i ärendet riktas till ärendeansvarig.

*Redovisningen ska i normalfallet återges i sin helhet.*
*Vid citering ur redovisningen i ett annat dokument ska det finnas en tydlig hänvisning till ursprungsdokumentet.*

SWEDAC ACKREDITERING
Ackred. nr 1521
Provning
ISO/IEC 17025

Polisen

Elektroniskt underskriven av Tom Lövby 2023-06-26 13:31

**Nationellt forensiskt centrum - NFC** 1(8)
Sakkunnigutlåtande
fingeravtrycksjämförelse

| Datum | Vårt diarienummer |
|---|---|
| 2023-06-26 | 2023008465 |
| Ert datum | Er beteckning |
| 2023-04-26 | 5000-K454781-23 |

Polismyndigheten
LPO Malmö södra
Viktor Persson
205 90 MALMÖ

## Uppdragsgivare

Polismyndigheten

## Allmän information om NFC:s redovisningar

Vid återgivande av denna redovisning ska detta i normalfallet göras i sin helhet. Om utdrag ur redovisningen återges i annat dokument ska detta följas av en tydlig hänvisning till ursprungsdokumentet.

Standardförfarande och metoder som har använts anges med dokumentbeteckning. Standardförfarande och metoder som ingår i laboratoriets ackreditering enligt ISO/IEC 17025 är markerade med asterisk (*). För förklaring av dokumentbeteckningar hänvisas till laboratoriets hemsida på IntraPolis eller Internet. Önskas mer information kontakta ärendeansvarig.

**Polismyndigheten**
**Nationellt forensiskt centrum - NFC**
581 94 Linköping • Tel 010-562 80 20 vxl • Fax 013-14 57 15
E-post registrator.nfc@polisen.se

SWEDAC ACKREDITERING
Ackred. nr 1521
Provning
ISO/IEC 17025

Polisen

Elektroniskt underskriven av Tom Lövby 2023-06-26 13:31

**Nationellt forensiskt centrum - NFC** 2(8)
Sakkunnigutlåtande
fingeravtrycksjämförelse

| Datum | Vårt diarienummer |
|---|---|
| 2023-06-26 | 2023008465 |
| Ert datum | Er beteckning |
| 2023-04-26 | 5000-K454781-23 |

## Ändamål

Ändamålet är att undersöka om nedanstående fingeravtryck är användbara för jämförelse och härrör från person listad nedan eller annan person registrerad i Polisens fingeravtrycksregister i Abis (automatiserat biometriskt identifieringssystem).

*Personer*
840224-1726
830815-1292

## Undersökningsrelaterad information

### Allmän information

Resultat från fingeravtrycksundersökningar redovisas inte i graderad skala.

Benämningen fingeravtryck innefattar här friktionshudsavtryck från fingrar, handflator och fotsulor.

Sökbara fingeravtryck som inte identifierats till person registreras i Polisens spårregister och söks med automatik mot nyinkomna daktylogram i Polisens fingeravtrycksregister

I de fall personuppgifter redovisas under rubriken Undersökning och slutsats är de hämtade från fingeravtrycksregistret eller från oregistrerat jämförelsematerial.

Information om identifierat område på handen lämnas på begäran.

Uteslutning kan under vissa omständigheter göras efter motivering på begäran.

För ytterligare information kring förfarande och slutsatser vid fingeravtrycksjämförelse hänvisas till NFC:s faktablad för fingeravtrycksjämförelse på Intrapolis.

### Ärendespecifik information

***I undersökningen har ett urvalsförfarande tillämpats i samråd med uppdragsgivaren Emelie Roslund. 21 spår har undersökts.***

**Polismyndigheten**
**Nationellt forensiskt centrum - NFC**
581 94 Linköping • Tel 010-562 80 20 vxl • Fax 013-14 57 15
E-post registrator.nfc@polisen.se

SWEDAC ACKREDITERING
Ackred. nr 1521
Provning
ISO/IEC 17025

Polisen

Elektroniskt underskriven av Tom Lövby 2023-06-26 13:31

**Nationellt forensiskt centrum - NFC** 3(8)
Sakkunnigutlåtande
fingeravtrycksjämförelse

| Datum | Vårt diarienummer |
|---|---|
| 2023-06-26 | 2023008465 |
| Ert datum | Er beteckning |
| 2023-04-26 | 5000-K454781-23 |

## Undersökning och slutsats

Beslagsnummer: **2023-5000-BG45552-12:1**
Uppdragsgivarens beteckning: 2023-5000-BG45552-12
NFC:s materialnummer: 2023008465-01
***Emballage - Anträffades i skåp till vänster om kylen.***

| | |
|---|---|
| **P11714-23**<br>Fingeravtrycksspår -<br>*säkrat från utsida lock, burk* | **Identifierat** till **Rados, Ladislav** med personnummer **830815-1292**. |

Beslagsnummer: **2023-5000-BG45552-13:1**
Uppdragsgivarens beteckning: 2023-5000-BG45552-13
NFC:s materialnummer: 2023008465-02
***Emballage - Anträffades i skåp till vänster om kylskåpet.***

| | |
|---|---|
| **P11715-23**<br>Fingeravtrycksspår -<br>*säkrat från utsida burk* | **Identifierat** till **Rados, Ladislav** med personnummer **830815-1292**. |

**Polismyndigheten**
**Nationellt forensiskt centrum - NFC**
581 94 Linköping • Tel 010-562 80 20 vxl • Fax 013-14 57 15
E-post registrator.nfc@polisen.se

SWEDAC ACKREDITERING
Ackred. nr 1521
Provning
ISO/IEC 17025

Polisen

Elektroniskt underskriven av Tom Lövby 2023-06-26 13:31

**Nationellt forensiskt centrum - NFC** 4(8)
Sakkunnigutlåtande
fingeravtrycksjämförelse

| Datum | Vårt diarienummer |
|---|---|
| 2023-06-26 | 2023008465 |
| Ert datum | Er beteckning |
| 2023-04-26 | 5000-K454781-23 |

Beslagsnummer: **2023-5000-BG45552-16:1**
Uppdragsgivarens beteckning: 2023-5000-BG45552-16
NFC:s materialnummer: 2023008465-03
***Emballage - Anträffades i källarförrådet som tillhörde lägenhet 1003. Stod synligt på ett litet bord.***

| | |
|---|---|
| **P11660-23**<br>Fingeravtrycksspår -<br>*säkrat från insida förpackning III* | **Inte användbart** för jämförelse. |
| **P11661-23**<br>Fingeravtrycksspår -<br>*säkrat från insida öppningsflik, förpackning IV* | **Identifierat** till **Rados, Ladislav** med personnummer **830815-1292**. |
| **P11662-23**<br>Fingeravtrycksspår -<br>*säkrat från utsida förpackning V* | **Identifierat** till **Rados, Ladislav** med personnummer **830815-1292**. |
| **P11716-23**<br>Fingeravtrycksspår -<br>*säkrat från utsida lock, spann* | Inte undersökt p.g.a. urval. |
| **P11717-23**<br>Fingeravtrycksspår -<br>*säkrat från insida lock, spann* | **Inte användbart** för jämförelse. |
| **P11718-23**<br>Fingeravtrycksspår -<br>*säkrat från utsida spann* | Inte undersökt p.g.a. urval. |
| **P11719-23**<br>Fingeravtrycksspår -<br>*säkrat från utsida spann* | Inte undersökt p.g.a. urval. |
| **P11720-23**<br>Fingeravtrycksspår -<br>*säkrat från utsida spann* | Inte undersökt p.g.a. urval. |
| **P11721-23**<br>Fingeravtrycksspår -<br>*säkrat från utsida burk I* | Inte undersökt p.g.a. urval. |
| **P11722-23**<br>Fingeravtrycksspår -<br>*säkrat från tom blixtlåspåse, låg i större blixtlåspåse* | Inte undersökt p.g.a. urval. |

**Polismyndigheten**
**Nationellt forensiskt centrum - NFC**
581 94 Linköping • Tel 010-562 80 20 vxl • Fax 013-14 57 15
E-post registrator.nfc@polisen.se

SWEDAC ACKREDITERING
Ackred. nr 1521
Provning
ISO/IEC 17025

Polisen

Elektroniskt underskriven av Tom Lövby 2023-06-26 13:31

**Nationellt forensiskt centrum - NFC** 5(8)
Sakkunnigutlåtande
fingeravtrycksjämförelse

| Datum | Vårt diarienummer |
|---|---|
| 2023-06-26 | 2023008465 |
| Ert datum | Er beteckning |
| 2023-04-26 | 5000-K454781-23 |

| | |
|---|---|
| **P11922-23**<br>Fingeravtrycksspår -<br>*säkrat från insida förpackning I* | Inte undersökt p.g.a. urval. |
| **P11923-23**<br>Fingeravtrycksspår -<br>*säkrat från utsida förpackning I* | Spåret utgjordes av **två** användbara avtryck.<br>**Identifierade** till **Rados, Ladislav** med personnummer **830815-1292**. |
| **P11924-23**<br>Fingeravtrycksspår -<br>*säkrat från utsida förpackning I* | Inte undersökt p.g.a. urval. |
| **P11925-23**<br>Fingeravtrycksspår -<br>*säkrat från utsida förpackning I* | Inte undersökt p.g.a. urval. |
| **P11926-23**<br>Fingeravtrycksspår -<br>*säkrat från utsida förpackning I* | Inte undersökt p.g.a. urval. |
| **P11927-23**<br>Fingeravtrycksspår -<br>*säkrat från utsida förpackning I* | Inte undersökt p.g.a. urval. |
| **P11928-23**<br>Fingeravtrycksspår -<br>*säkrat från utsida förpackning I* | Inte undersökt p.g.a. urval. |
| **P11929-23**<br>Fingeravtrycksspår -<br>*säkrat från utsida förpackning I* | Inte undersökt p.g.a. urval. |
| **P11932-23**<br>Fingeravtrycksspår -<br>*säkrat från pappersdel från löst liggande emballage (innehållande kanyler)* | **Identifierat** till **Rados, Ladislav** med personnummer **830815-1292**. |
| **P11933-23**<br>Fingeravtrycksspår -<br>*säkrat från pappersdel från emballage I (innehållande tre sprutor), låg i förpackning I* | **Identifierat** till **Rados, Ladislav** med personnummer **830815-1292**. |
| **P11960-23**<br>Fingeravtrycksspår -<br>*säkrat från plastdel från löst liggande emballage (innehållande kanyler)* | **Inte användbart** för jämförelse. |

**Polismyndigheten**
**Nationellt forensiskt centrum - NFC**
581 94 Linköping • Tel 010-562 80 20 vxl • Fax 013-14 57 15
E-post registrator.nfc@polisen.se

SWEDAC ACKREDITERING
Ackred. nr 1521
Provning
ISO/IEC 17025

Polisen

Elektroniskt underskriven av Tom Lövby 2023-06-26 13:31

**Nationellt forensiskt centrum - NFC** 6(8)
Sakkunnigutlåtande
fingeravtrycksjämförelse

| Datum | Vårt diarienummer |
|---|---|
| 2023-06-26 | 2023008465 |
| Ert datum | Er beteckning |
| 2023-04-26 | 5000-K454781-23 |

| | |
|---|---|
| **P11961-23**<br>Fingeravtrycksspår -<br>*säkrat från plastdel från emballage II (innehållande spruta), låg i förpackning I* | **Inte användbart** för jämförelse. |
| **P11962-23**<br>Fingeravtrycksspår -<br>*säkrat från plastdel från emballage V (innehållande spruta och kanyl), låg i förpackning I* | **Inte användbart** för jämförelse. |
| **P11963-23**<br>Fingeravtrycksspår -<br>*säkrat från plastdel från emballage V (innehållande spruta och kanyl), låg i förpackning I* | **Identifierat** till **Rados, Ladislav** med personnummer **830815-1292**. |
| **P11964-23**<br>Fingeravtrycksspår -<br>*säkrat från plastdel från emballage V (innehållande spruta och kanyl), låg i förpackning I* | **Inte användbart** för jämförelse. |

Beslagsnummer: **2023-5000-BG45552-3**
NFC:s materialnummer: 2023008465-09
***Gröna tabletter - Anträffades i en brun papperpåse som stod i garderoben i hallen.***

| | |
|---|---|
| **P11712-23**<br>Fingeravtrycksspår -<br>*säkrat från tablettkarta i förpackning I* | **Användbart** för jämförelse.<br>**Inte identifierat** till person. |

Beslagsnummer: **2023-5000-BG45552-4**
NFC:s materialnummer: 2023008465-10
***Vita tabletter - Anträffades i en brun papperpåse som stod i garderoben i hallen.***

| | |
|---|---|
| **P11713-23**<br>Fingeravtrycksspår -<br>*säkrat från tablettkarta i bunt IV, ej exponerad yta* | **Inte användbart** för jämförelse. |

**Polismyndigheten**
**Nationellt forensiskt centrum - NFC**
581 94 Linköping • Tel 010-562 80 20 vxl • Fax 013-14 57 15
E-post registrator.nfc@polisen.se

SWEDAC ACKREDITERING
Ackred. nr 1521
Provning
ISO/IEC 17025

Polisen

Elektroniskt underskriven av Tom Lövby 2023-06-26 13:31

**Nationellt forensiskt centrum - NFC** 7(8)
Sakkunnigutlåtande
fingeravtrycksjämförelse

| Datum | Vårt diarienummer |
|---|---|
| 2023-06-26 | 2023008465 |
| Ert datum | Er beteckning |
| 2023-04-26 | 5000-K454781-23 |

Beslagsnummer: **2023-5000-BG45563-3**
NFC:s materialnummer: 2023008465-07
***Våg, Svart - Anträffades på en hylla i förrådet.***

| | |
|---|---|
| **P11723-23**<br>Fingeravtrycksspår -<br>*säkrat från insida batteriluckans lock* | **Inte användbart** för jämförelse. |
| **P11724-23**<br>Fingeravtrycksspår -<br>*säkrat från insida batteriluckans lock* | **Identifierat** till **Rados, Ladislav** med personnummer **830815-1292**. |

Beslagsnummer: **2023-5000-BG58527-1**
NFC:s materialnummer: 2023008465-17
***Våg, Silver - Anträffades på ett kakfat som låg uppe på en hylla till höger om köksskåpet ovanför mikrovågsugnen.***

| | |
|---|---|
| **P11725-23**<br>Fingeravtrycksspår -<br>*säkrat från utsida transparent förpackning* | **Identifierat** till **Rados, Ladislav** med personnummer **830815-1292**. |

Beslagsnummer: **2023-5000-BG58527-2**
NFC:s materialnummer: 2023008465-18
***Våg, Silver. Model mindre. Har grå tryckknappar. - Anträffades på ett kakfat som låg uppe på en hylla till höger om köksskåpet ovanför mikrovågsugnen.***

| | |
|---|---|
| **P11726-23**<br>Fingeravtrycksspår -<br>*säkrat från sidan på våg* | **Identifierat** till **Rados, Ladislav** med personnummer **830815-1292**. |

Beslagsnummer: **2023-5000-BG58527-3**
NFC:s materialnummer: 2023008465-19
***Våg, Silver. Model mindre. Har grå tryckknappar med svart text. - Anträffades på ett kakfat som låg uppe på en hylla till höger om köksskåpet ovanför mikrovågsugnen.***

| | |
|---|---|
| **P11727-23**<br>Fingeravtrycksspår -<br>*säkrat från insida lock, våg* | Inte undersökt p.g.a. urval. |
| **P11728-23**<br>Fingeravtrycksspår -<br>*säkrat från insida lock, våg* | **Inte användbart** för jämförelse. |

**Polismyndigheten**
**Nationellt forensiskt centrum - NFC**
581 94 Linköping • Tel 010-562 80 20 vxl • Fax 013-14 57 15
E-post registrator.nfc@polisen.se

SWEDAC ACKREDITERING
Ackred. nr 1521
Provning
ISO/IEC 17025

Polisen

Elektroniskt underskriven av Tom Lövby 2023-06-26 13:31

**Nationellt forensiskt centrum - NFC** 8(8)
Sakkunnigutlåtande
fingeravtrycksjämförelse

| Datum | Vårt diarienummer |
|---|---|
| 2023-06-26 | 2023008465 |
| Ert datum | Er beteckning |
| 2023-04-26 | 5000-K454781-23 |

## Metodik

Vid fingeravtrycksjämförelse har standardförfarande 1147* och metod 1148* använts.

## Material och materialhantering

Vid fingeravtrycksjämförelse används endast bilder av säkrade spår, inget gods hanteras. Bilderna sparas digitalt. I de fall undersökningsmaterialet inkommit i form av spårkort arkiveras även dessa vid handläggande NFC-enhet.

## Handläggning

| Undersökning | Handläggare |
|---|---|
| *Fingeravtrycks-jämförelse* | förste forensikern Tom Lövby (ansvarig handläggare)<br>forensikern Fabian Firanescu |

Frågor riktas i första hand till forensiska laboranten Paulina Nilsson (ärendeansvarig), direkttelefon 0730-412609. Eventuell kallelse till rättegång ställs till den ansvarige handläggaren för berörd undersökningstyp.

Tom Lövby
Förste forensiker

**Polismyndigheten**
**Nationellt forensiskt centrum - NFC**
581 94 Linköping • Tel 010-562 80 20 vxl • Fax 013-14 57 15
E-post registrator.nfc@polisen.se

SWEDAC ACKREDITERING
Ackred. nr 1521
Provning
ISO/IEC 17025

Polisen

Elektroniskt underskriven av Paulina Nilsson 2023-06-30 14:38

Nationellt forensiskt centrum (NFC) 1(2)

**Redovisning**

Sakkunnigutlåtande

NFC:s ref.nr 2023008465

Uppdragsgivarens ref.nr 5000-K454781-23

# Spårsäkring dna

## Inledande uppgifter

| Uppdragsgivare (myndighet/motsvarande) | Uppdragsgivare (namn och kontaktinformation) | |
|---|---|---|
| Polismyndigheten | Viktor Persson,<br>LPO Malmö södra | |
| Utförare | Telefon (NFC:s frontdesk) | NFC:s ärende upprättat |
| Nationellt forensiskt centrum (NFC) | 010-562 80 20 | 2023-04-26 |

## Ändamål

Ändamålet var att säkra eventuella dna-spår på materialen.

## Materialförteckning, resultat och fortsatt hantering

| **Beteckning i utlåtandet**<br>Uppdragsgivarens beteckning<br>Beslags-/Spårmaterialnummer<br>NFC:s materialnummer | **Undersökningsmaterial**<br>Platsbeskrivning |
|---|---|
| **2023-5000-BG45552-1:1**<br>2023-5000-BG45552-1<br>2023-5000-BG45552-1:1<br>202300846557 | **Emballage**<br>Låg i en grå Jordanmagväska som låg på hatthyllan i hallen. |

*Resultat*

Materialet är bättre lämpat för fingeravtrycksundersökning. Ingen dna-säkring utförd.

*Materialhantering*

Materialet har överlämnats till fingeravtrycksundersökning.

| **2023-5000-BG45552-10:1**<br>2023-5000-BG45552-10<br>2023-5000-BG45552-10:1<br>202300846558 | **Emballage**<br>Anträffades i ett köksskåp ovanför micron. |
|---|---|

*Resultat*

Materialet är bättre lämpat för fingeravtrycksundersökning. Ingen dna-säkring utförd.

*Materialhantering*

Materialet har överlämnats till fingeravtrycksundersökning.

*Redovisningen ska i normalfallet återges i sin helhet.*
*Vid citering ur redovisningen i ett annat dokument ska det finnas en tydlig hänvisning till ursprungsdokumentet.*

SWEDAC ACKREDITERING
Ackred. nr 1521
Provning
ISO/IEC 17025

Polisen

Elektroniskt underskriven av Paulina Nilsson 2023-06-30 14:38

Nationellt forensiskt centrum (NFC) 

# Redovisning

Sakkunnigutlåtande

| NFC:s ref.nr | Uppdragsgivarens ref.nr |
|---|---|
| 2023008465 | 5000-K454781-23 |

## Metodik

Följande metodik har använts vid undersökningen: 852*.

*Metodik markerad med asterisk (*) är ackrediterad enligt ISO 17025. För mer information, se polisen.se/forensiskametoder*

## Handläggning

| Handläggare, Spårsäkring dna | Driftställe | För kontakt |
|---|---|---|
| forensiska laboranten Paulina Nilsson (ansvarig handläggare) | NFC Syd (Malmö) | 0730-412609 |
| Ärendeansvarig | | För kontakt |
| forensiska laboranten Paulina Nilsson | | 0730-412609 |

Frågor om undersökningen samt eventuell kallelse till rättegång riktas till ansvarig handläggare, se ovan. Övergripande frågor i ärendet riktas till ärendeansvarig.

*Redovisningen ska i normalfallet återges i sin helhet.*
*Vid citering ur redovisningen i ett annat dokument ska det finnas en tydlig hänvisning till ursprungsdokumentet.*

SWEDAC ACKREDITERING
Ackred. nr 1521
Provning
ISO/IEC 17025

Polisen

Elektroniskt underskriven av Paulina Nilsson 2023-07-03 15:39

Nationellt forensiskt centrum (NFC) 1(3)

**Redovisning**

Sakkunnigutlåtande

NFC:s ref.nr
2023008465

Uppdragsgivarens ref.nr
5000-K454781-23

# Fingeravtrycksframkallning

## Inledande uppgifter

| Uppdragsgivare (myndighet/motsvarande) | Uppdragsgivare (namn och kontaktinformation) | |
|---|---|---|
| Polismyndigheten | Viktor Persson,<br>LPO Malmö södra | |
| Utförare | Telefon (NFC:s frontdesk) | NFC:s ärende upprättat |
| Nationellt forensiskt centrum (NFC) | 010-562 80 20 | 2023-04-26 |

## Ändamål

Ändamålet var att undersöka om det på materialen förekommer fingeravtryck som bedöms vara användbara för jämförelse.

## Materialförteckning, resultat och fortsatt hantering

| **Beteckning i utlåtandet**<br>Uppdragsgivarens beteckning<br>Beslags-/Spårmaterialnummer<br>NFC:s materialnummer | **Undersökningsmaterial**<br>Platsbeskrivning |
|---|---|
| **2023-5000-BG45552-1:1**<br>2023-5000-BG45552-1<br>2023-5000-BG45552-1:1<br>202300846557 | **Emballage**<br>Låg i en grå Jordanmagväska som låg på hatthyllan i hallen. |

*Beskrivning av materialet*

Materialet bestod av större blixtlåspåsar (benämnda I-II). Större blixtlåspåse I innehöll tre blixtlåspåsar (innehöll misstänkt drog). Större blixtlåspåse II innehöll en blixtlåspåse (innehöll misstänkt drog), se bild 1.



Bild 1. BG45552-1

*Resultat*

Inga fingeravtryck säkrades på materialet.

*Materialhantering*

Materialet återgår.

*Redovisningen ska i normalfallet återges i sin helhet.*
*Vid citering ur redovisningen i ett annat dokument ska det finnas en tydlig hänvisning till ursprungsdokumentet.*

SWEDAC ACKREDITERING
Ackred. nr 1521
Provning
ISO/IEC 17025

Polisen

Elektroniskt underskriven av Paulina Nilsson 2023-07-03 15:39

Nationellt forensiskt centrum (NFC) 2(3)

# Redovisning

Sakkunnigutlåtande

| NFC:s ref.nr | Uppdragsgivarens ref.nr |
|---|---|
| 2023008465 | 5000-K454781-23 |

| | |
|---|---|
| **2023-5000-BG45552-10:1**<br>2023-5000-BG45552-10<br>2023-5000-BG45552-10:1<br>202300846558 | **Emballage**<br>Anträffades i ett köksskåp ovanför micron. |

*Beskrivning av materialet*
Materialet bestod av blixtlåspåsar (innehöll misstänkt drog), se bild 2.



Bild 2. BG45552-10

*Resultat*
Inga fingeravtryck säkrades på materialet.

*Materialhantering*
Materialet återgår.

## Metodik

Följande metodik har använts vid undersökningen: 1252*, 1238*, 1240*.

*Metodik markerad med asterisk (*) är ackrediterad enligt ISO 17025. För mer information, se polisen.se/forensiskametoder*

## Undersökningsrelaterad information

Undersökningsuppdraget är beskrivande. Vid ett sådant uppdrag dras ingen slutsats.

Beslaget har dokumenterats med foto innan påbörjad laboratorieundersökning. Bilderna finns arkiverade i Polisens filarkiv, FILIP.

Beslagspunkter innehållande misstänkt narkotika har rutinmässigt delats upp i emballage och misstänkt narkotika. Efter delningen skickas misstänkt narkotika till NFC Linköping för droganalys, som redovisas separat.

Resultatet gäller för materialet så som det inkom till NFC.

*Redovisningen ska i normalfallet återges i sin helhet.*
*Vid citering ur redovisningen i ett annat dokument ska det finnas en tydlig hänvisning till ursprungsdokumentet.*

SWEDAC ACKREDITERING
Ackred. nr 1521
Provning
ISO/IEC 17025

Polisen

Elektroniskt underskriven av Paulina Nilsson 2023-07-03 15:39

Nationellt forensiskt centrum (NFC) 

# Redovisning

Sakkunnigutlåtande

| NFC:s ref.nr | Uppdragsgivarens ref.nr |
|---|---|
| 2023008465 | 5000-K454781-23 |

I Foresight går att söka efter och få en sammanställning över material och undersökningar i ett K-ärende som hanteras av NFC. Foresight går att nå direkt från Durtvå och TekPro samt via denna länk: foresight.polisen.se/foresight. Alla som har behörighet att se information om ett K-ärende i Durtvå har åtkomst till uppgifterna i Foresight.

Material som delas vid NFC får en indexering av materialbeteckningen. Genom att söka på materialet i Foresight erhålls bl.a. en sammanställning över hur materialet har delats upp, status och var de uppdelade materialen befinner sig.

## Handläggning

| Handläggare, Fingeravtrycksframkallning | Driftställe | För kontakt |
|---|---|---|
| forensiska laboranten Paulina Nilsson (ansvarig handläggare) | NFC Syd (Malmö) | 0730-412609 |
| Ärendeansvarig | | För kontakt |
| forensiska laboranten Paulina Nilsson | | 0730-412609 |

Frågor om undersökningen samt eventuell kallelse till rättegång riktas till ansvarig handläggare, se ovan. Övergripande frågor i ärendet riktas till ärendeansvarig.

*Redovisningen ska i normalfallet återges i sin helhet.*
*Vid citering ur redovisningen i ett annat dokument ska det finnas en tydlig hänvisning till ursprungsdokumentet.*

SWEDAC ACKREDITERING
Ackred. nr 1521
Provning
ISO/IEC 17025

Polisen

Elektroniskt underskriven av Anna Marttala 2023-07-05 09:25

Nationellt forensiskt centrum (NFC) 1(11)

**Redovisning**

Sakkunnigutlåtande

| NFC:s ref.nr | Uppdragsgivarens ref.nr |
|---|---|
| 2023008465 | 5000-K454781-23 |

# Drogundersökning

## Inledande uppgifter

| Uppdragsgivare (myndighet/motsvarande) | Uppdragsgivare (namn och kontaktinformation) | |
|---|---|---|
| Polismyndigheten | Viktor Persson,<br>LPO Malmö södra | |
| Utförare | Telefon (NFC:s frontdesk) | NFC:s ärende upprättat |
| Nationellt forensiskt centrum (NFC) | 010-562 80 20 | 2023-04-26 |

## Ändamål

Ändamålet var att undersöka förekomst av narkotika, dopningsmedel eller hälsofarlig vara.

*För haltundersökning har ett urval av materialen analyserats.*

## Materialförteckning och slutsats

| **Beteckning i utlåtandet** | **Undersökningsmaterial** |
|---|---|
| Uppdragsgivarens beteckning | Platsbeskrivning |
| Beslags-/Spårmaterialnummer | Materialhantering |
| NFC:s materialnummer | |

| | |
|---|---|
| **2023-5000-BG45552-2** | **Ljusblå tabletter** |
| 2023-5000-BG45552-2 | Låg i en grå Jordan magväska som låg på hatthyllan i hallen. |
| 2023-5000-BG45552-2 | Kvarligger för destruktion |
| 202300846508 | |

*Inledande undersökning*

Antal: **105 st.**

*Resultat och slutsats*

| Klassad som | Identifierat | Kemiskt namn | Halt |
|---|---|---|---|
| Narkotika | **Alprazolam (IV)** | | |

Preparatnamn: Ksalol 1 mg

*Kommentar*

Preparatnamn och styrka är uppgifter från materialets förpackning.

*Redovisningen ska i normalfallet återges i sin helhet.*
*Vid citering ur redovisningen i ett annat dokument ska det finnas en tydlig hänvisning till ursprungsdokumentet.*

SWEDAC ACKREDITERING
Ackred. nr 1521
Provning
ISO/IEC 17025

Polisen

Elektroniskt underskriven av Anna Marttala 2023-07-05 09:25

Nationellt forensiskt centrum (NFC) 2(11)

# Redovisning

Sakkunnigutlåtande

NFC:s ref.nr 2023008465

Uppdragsgivarens ref.nr 5000-K454781-23

| | |
|---|---|
| **2023-5000-BG45552-3** | **Gröna tabletter** |
| 2023-5000-BG45552-3 | Anträffades i en brun papperspåse som stod i garderoben i hallen. |
| 2023-5000-BG45552-3 | |
| 202300846509 | Kvarligger för destruktion |

*Inledande undersökning*

Antal: **100 st.**

*Resultat och slutsats*

| Klassad som | Identifierat | Kemiskt namn | Halt |
|---|---|---|---|
| Narkotika | **Oxykodon (II)** | | |

Preparatnamn: Oxydolor 80 mg

*Kommentar*

Preparatnamn och styrka är uppgifter från materialets förpackning.

---

| | |
|---|---|
| **2023-5000-BG45552-4** | **Vita tabletter** |
| 2023-5000-BG45552-4 | Anträffades i en brun papperspåse som stod i garderoben i hallen. |
| 2023-5000-BG45552-4 | |
| 202300846510 | Kvarligger för destruktion |

*Inledande undersökning*

Antal: **780 st.**

*Resultat och slutsats*

| Klassad som | Identifierat | Kemiskt namn | Halt |
|---|---|---|---|
| Narkotika | **Tramadol (III)** | | |

Preparatnamn: Tramadol Retard EG 200 mg

*Kommentar*

Preparatnamn och styrka är uppgifter från materialets förpackning.

---

*Redovisningen ska i normalfallet återges i sin helhet.*
*Vid citering ur redovisningen i ett annat dokument ska det finnas en tydlig hänvisning till ursprungsdokumentet.*

SWEDAC ACKREDITERING
Ackred. nr 1521
Provning
ISO/IEC 17025

Polisen

Elektroniskt underskriven av Anna Marttala 2023-07-05 09:25

Nationellt forensiskt centrum (NFC) 3(11)

# Redovisning

Sakkunnigutlåtande

NFC:s ref.nr 2023008465

Uppdragsgivarens ref.nr 5000-K454781-23

| | |
|---|---|
| **2023-5000-BG45552-5**<br>2023-5000-BG45552-5<br>2023-5000-BG45552-5<br>202300846511 | **Vita tabletter**<br>Anträffades i köksskåp ovanför micron.<br>Kvarligger för destruktion |

*Inledande undersökning*

Antal: **100 st.**

*Resultat och slutsats*

| Klassad som | Identifierat | Kemiskt namn | Halt |
|---|---|---|---|
| Narkotika | **Tramadol (III)** | | |

Preparatnamn: Tramadol Santeria 200 mg

*Kommentar*

Preparatnamn och styrka är uppgifter från materialets förpackning.

| | |
|---|---|
| **2023-5000-BG45552-6**<br>2023-5000-BG45552-6<br>2023-5000-BG45552-6<br>202300846512 | **Vit/röda kapslar**<br>Anträffades i köksskåp ovanför micron.<br>Kvarligger för destruktion |

*Inledande undersökning*

Antal: **75 st.**

*Resultat och slutsats*

| Klassad som | Identifierat | Kemiskt namn | Halt |
|---|---|---|---|
| Narkotika | **(S)-Pregabalin (V)** | (3S)-3-(aminometyl)-5-metylhexansyra | |

Preparatnamn: Nervigesic 300 mg

*Kommentar*

Preparatnamn och styrka är uppgifter från materialets förpackning.

*Redovisningen ska i normalfallet återges i sin helhet.*
*Vid citering ur redovisningen i ett annat dokument ska det finnas en tydlig hänvisning till ursprungsdokumentet.*

SWEDAC ACKREDITERING
Ackred. nr 1521
Provning
ISO/IEC 17025

Polisen

Elektroniskt underskriven av Anna Marttala 2023-07-05 09:25

Nationellt forensiskt centrum (NFC) 4(11)

# Redovisning

Sakkunnigutlåtande

NFC:s ref.nr 2023008465

Uppdragsgivarens ref.nr 5000-K454781-23

| | |
|---|---|
| **2023-5000-BG45552-7** | **Vita tabletter** |
| 2023-5000-BG45552-7 | Anträffades i köksskåp ovanför micron. |
| 2023-5000-BG45552-7 | Kvarligger för destruktion |
| 202300846513 | |

*Inledande undersökning*

Antal: **100 st.**

*Resultat och slutsats*

| Klassad som | Identifierat | Kemiskt namn | Halt |
|---|---|---|---|
| Narkotika | **Tramadol (III)** | | |

Preparatnamn: Tramadol Retard EG 200 mg

*Kommentar*

Preparatnamn och styrka är uppgifter från materialets förpackning.

| | |
|---|---|
| **2023-5000-BG45552-8** | **Vita tabletter** |
| 2023-5000-BG45552-8 | Anträffades i köksskåp ovanför micron. |
| 2023-5000-BG45552-8 | Kvarligger för destruktion |
| 202300846514 | |

*Inledande undersökning*

Antal: **64 st.**

*Resultat och slutsats*

| Klassad som | Identifierat | Kemiskt namn | Halt |
|---|---|---|---|
| Narkotika | **Tramadol (III)** | | |

Preparatnamn: Tramadol Santeria 200 mg

*Kommentar*

Preparatnamn och styrka är uppgifter från materialets förpackning.

*Redovisningen ska i normalfallet återges i sin helhet.*
*Vid citering ur redovisningen i ett annat dokument ska det finnas en tydlig hänvisning till ursprungsdokumentet.*

SWEDAC ACKREDITERING
Ackred. nr 1521
Provning
ISO/IEC 17025

Polisen

Elektroniskt underskriven av Anna Marttala 2023-07-05 09:25

Nationellt forensiskt centrum (NFC) 5(11)

# Redovisning

Sakkunnigutlåtande

NFC:s ref.nr 2023008465

Uppdragsgivarens ref.nr 5000-K454781-23

| | |
|---|---|
| **2023-5000-BG45552-9**<br>2023-5000-BG45552-9<br>2023-5000-BG45552-9<br>202300846515 | **Ljusblå tabletter**<br>Anträffades i köksskåp ovanför micron.<br>Kvarligger för destruktion |

*Inledande undersökning*

Antal: **6 st.**

*Resultat och slutsats*

| Klassad som | Identifierat | Kemiskt namn | Halt |
|---|---|---|---|
| Narkotika | **Alprazolam (IV)** | | |

Preparatnamn: Ksalol 1 mg

*Kommentar*

Preparatnamn och styrka är uppgifter från materialets förpackning.

| | |
|---|---|
| **2023-5000-BG45552-14**<br>2023-5000-BG45552-14<br>2023-5000-BG45552-14<br>202300846516 | **Ljusblå tabletter**<br>Anträffades i skåp till vänster om kylskåpet.<br>Kvarligger för destruktion |

*Inledande undersökning*

Antal: **90 st.**

*Resultat och slutsats*

| Klassad som | Identifierat | Kemiskt namn | Halt |
|---|---|---|---|
| Narkotika | **Alprazolam (IV)** | | |

Preparatnamn: Ksalol 1 mg

*Kommentar*

Preparatnamn och styrka är uppgifter från materialets förpackning.

*Redovisningen ska i normalfallet återges i sin helhet.*
*Vid citering ur redovisningen i ett annat dokument ska det finnas en tydlig hänvisning till ursprungsdokumentet.*

SWEDAC ACKREDITERING
Ackred. nr 1521
Provning
ISO/IEC 17025

Polisen

Elektroniskt underskriven av Anna Marttala 2023-07-05 09:25

Nationellt forensiskt centrum (NFC) 6(11)

# Redovisning

Sakkunnigutlåtande

NFC:s ref.nr 2023008465

Uppdragsgivarens ref.nr 5000-K454781-23

**2023-5000-BG45563-2:B** **Avtork från våg, synlig rest**
Från 2023-5000-BG45563-2
Från 2023-5000-BG45563-2 Materialet har förbrukats
202300846540

*Resultat och slutsats*

| Klassad som | Identifierat | Kemiskt namn | Halt |
|---|---|---|---|
| Narkotika | **Kokain (II)** | | |

**2023-5000-BG45563-3:B** **Avtork från våg, synlig rest**
Från 2023-5000-BG45563-3
Från 2023-5000-BG45563-3 Materialet har förbrukats
202300846542

*Resultat och slutsats*
Varken narkotika, dopningsmedel eller hälsofarlig vara har påvisats.

**2023-5000-BG58527-1:B** **Avtork från våg, ej synlig rest**
Från 2023-5000-BG58527-1
Från 2023-5000-BG58527-1 Materialet har förbrukats
202300846544

*Resultat och slutsats*
Varken narkotika, dopningsmedel eller hälsofarlig vara har påvisats.

**2023-5000-BG58527-2:B** **Avtork från våg, synlig rest**
Från 2023-5000-BG58527-2
Från 2023-5000-BG58527-2 Materialet har förbrukats
202300846546

*Resultat och slutsats*
Varken narkotika, dopningsmedel eller hälsofarlig vara har påvisats.

**2023-5000-BG58527-3:B** **Avtork från våg, synlig rest**
Från 2023-5000-BG58527-3
Från 2023-5000-BG58527-3 Materialet har förbrukats
202300846548

*Resultat och slutsats*
Varken narkotika, dopningsmedel eller hälsofarlig vara har påvisats.

*Redovisningen ska i normalfallet återges i sin helhet.*
*Vid citering ur redovisningen i ett annat dokument ska det finnas en tydlig hänvisning till ursprungsdokumentet.*

SWEDAC ACKREDITERING
Ackred. nr 1521
Provning
ISO/IEC 17025

Polisen

Elektroniskt underskriven av Anna Marttala 2023-07-05 09:25

Nationellt forensiskt centrum (NFC) 7(11)

# Redovisning

Sakkunnigutlåtande

NFC:s ref.nr 2023008465

Uppdragsgivarens ref.nr 5000-K454781-23

| | |
|---|---|
| **2023-5000-BG45552-12:2**<br>2023-5000-BG45552-12<br>2023-5000-BG45552-12:2<br>202300846550 | **Vitt sammanpressat pulver**<br>Anträffades i skåp till vänster om kylen.<br>Kvarligger för destruktion |

*Inledande undersökning*

Mängd: **49.5 g**

*Resultat och slutsats*

| Klassad som | Identifierat | Kemiskt namn | Halt |
|---|---|---|---|
| Narkotika | **Kokain (II)** | | ca 86 % Kokainhydroklorid |

| | |
|---|---|
| **2023-5000-BG45552-13:2**<br>2023-5000-BG45552-13<br>2023-5000-BG45552-13:2<br>202300846551 | **Vitt delvis sammanpressat pulver (från 86 st påsar)**<br>Anträffades i skåp till vänster om kylskåpet.<br>Kvarligger för destruktion |

*Inledande undersökning*

Mängd: **57.7 g**

*Resultat och slutsats*

| Klassad som | Identifierat | Kemiskt namn | Halt |
|---|---|---|---|
| Narkotika | **Kokain (II)** | | ca 87 % Kokainhydroklorid |

| | |
|---|---|
| **2023-5000-BG45552-16:2**<br>2023-5000-BG45552-16<br>2023-5000-BG45552-16:2<br>202300846552 | **Vitt delvis sammanpressat pulver**<br>Anträffades i källarförrådet som tillhörde lägenhet 1003.<br>Stod synligt på ett litet bord.<br>Kvarligger för destruktion |

*Inledande undersökning*

Mängd: **0.41 g**

*Resultat och slutsats*

| Klassad som | Identifierat | Kemiskt namn | Halt |
|---|---|---|---|
| Narkotika | **Kokain (II)** | | ca 87 % Kokainhydroklorid |

*Redovisningen ska i normalfallet återges i sin helhet.*
*Vid citering ur redovisningen i ett annat dokument ska det finnas en tydlig hänvisning till ursprungsdokumentet.*

SWEDAC ACKREDITERING
Ackred. nr 1521
Provning
ISO/IEC 17025

Polisen

Elektroniskt underskriven av Anna Marttala 2023-07-05 09:25

Nationellt forensiskt centrum (NFC) 8(11)

# Redovisning

Sakkunnigutlåtande

NFC:s ref.nr 2023008465

Uppdragsgivarens ref.nr 5000-K454781-23

| | |
|---|---|
| **2023-5000-BG45552-16:3:A** | **Ljusblå tabletter** |
| 2023-5000-BG45552-16 | Anträffades i källarförrådet som tillhörde lägenhet 1003. |
| 2023-5000-BG45552-16:3 | Stod synligt på ett litet bord. |
| 202300846553 | Kvarligger för destruktion |

*Inledande undersökning*

Antal: **14 st.**

*Resultat och slutsats*

| Klassad som | Identifierat | Kemiskt namn | Halt |
|---|---|---|---|
| Narkotika | **Oxykodon (II)** | | |

Preparatnamn: OxyContin 5 mg

*Kommentar*

Preparatet har identifierats enligt litteraturuppgift.

| | |
|---|---|
| **2023-5000-BG45552-16:3:B** | **Vita tabletter** |
| 2023-5000-BG45552-16 | Anträffades i källarförrådet som tillhörde lägenhet 1003. |
| 2023-5000-BG45552-16:3 | Stod synligt på ett litet bord. |
| 202300846561 | Kvarligger för destruktion |

*Inledande undersökning*

Antal: **18 st.**

*Resultat och slutsats*

| Klassad som | Identifierat | Kemiskt namn | Halt |
|---|---|---|---|
| Narkotika | **Oxykodon (II)** | | |
| Ej klassad | **Naloxon** | | |

Preparatnamn: Targiniq 10 mg/ 5 mg

*Kommentar*

Preparatet har identifierats enligt litteraturuppgift.

*Redovisningen ska i normalfallet återges i sin helhet.*
*Vid citering ur redovisningen i ett annat dokument ska det finnas en tydlig hänvisning till ursprungsdokumentet.*

SWEDAC ACKREDITERING
Ackred. nr 1521
Provning
ISO/IEC 17025

Polisen

Elektroniskt underskriven av Anna Marttala 2023-07-05 09:25

Nationellt forensiskt centrum (NFC) 9(11)

# Redovisning

Sakkunnigutlåtande

NFC:s ref.nr 2023008465

Uppdragsgivarens ref.nr 5000-K454781-23

| | |
|---|---|
| **2023-5000-BG45552-16:3:C** | **Vita tabletter** |
| 2023-5000-BG45552-16 | Anträffades i källarförrådet som tillhörde lägenhet 1003. |
| 2023-5000-BG45552-16:3 | Stod synligt på ett litet bord. |
| 202300846562 | Materialet återgår separat |

*Inledande undersökning*

Antal: **87.5 st.**

*Resultat och slutsats*

Varken narkotika, dopningsmedel eller hälsofarlig vara har påvisats.

| Klassad som | Identifierat | Kemiskt namn | Halt |
|---|---|---|---|
| Ej klassad | **Clenbuterol** | | |

Preparatnamn: Clenbuterol 40 µg

*Kommentar*

Preparatnamn och styrka är uppgifter från materialets förpackning.

---

| | |
|---|---|
| **2023-5000-BG45552-16:4** | **Vit/blå kapslar** |
| 2023-5000-BG45552-16 | Anträffades i källarförrådet som tillhörde lägenhet 1003. |
| 2023-5000-BG45552-16:4 | Stod synligt på ett litet bord. |
| 202300846554 | Materialet återgår separat |

*Inledande undersökning*

Antal: **60 st.**

*Resultat och slutsats*

Varken narkotika, dopningsmedel eller hälsofarlig vara har påvisats.

| Klassad som | Identifierat | Kemiskt namn | Halt |
|---|---|---|---|
| Ej klassad | **1,4-DMAA** | 5-metylhexan-2-amin | |
| Ej klassad | **DMHA** | 6-metylheptan-2-amin | |
| Ej klassad | **Koffein** | | |
| Ej klassad | **Sibutramin** | | |

*Kommentar*

Produkter innehållande sibutramin kan omfattas av läkemedelslagen (SFS 2015:315) enligt Läkemedelsverkets föreskrifter (LVFS 2011:15) om tillämpning av läkemedelslagen på vissa varor.

---

*Redovisningen ska i normalfallet återges i sin helhet.*
*Vid citering ur redovisningen i ett annat dokument ska det finnas en tydlig hänvisning till ursprungsdokumentet.*

SWEDAC ACKREDITERING Ackred. nr 1521 Provning ISO/IEC 17025

Polisen

Elektroniskt underskriven av Anna Marttala 2023-07-05 09:25

Nationellt forensiskt centrum (NFC) 10(11)

# Redovisning

Sakkunnigutlåtande

NFC:s ref.nr 2023008465

Uppdragsgivarens ref.nr 5000-K454781-23

| | |
|---|---|
| **2023-5000-BG45552-17:2** | **Vitt delvis sammanpressat pulver (från 17 st påsar)** |
| 2023-5000-BG45552-17 | Anträffades i källarförrådet som tillhörde lägenhet 1003. |
| 2023-5000-BG45552-17:2 | Stod synligt på ett litet bord. Ingick i föremålspunkt 16. |
| 202300846555 | Kvarligger för destruktion |

*Inledande undersökning*

Mängd: **945 g**

*Resultat och slutsats*

| Klassad som | Identifierat | Kemiskt namn | Halt |
|---|---|---|---|
| Narkotika | **Kokain (II)** | | ca 86 % Kokainhydroklorid |

| | |
|---|---|
| **2023-5000-BG45552-18:2** | **Vitt delvis sammanpressat pulver** |
| 2023-5000-BG45552-18 | Anträffades i källarförrådet som tillhörde lägenhet 1003. |
| 2023-5000-BG45552-18:2 | Stod synligt på ett litet bord. Ingick i föremålspunkt 16. |
| 202300846556 | Kvarligger för destruktion |

*Inledande undersökning*

Mängd: **49.2 g**

*Resultat och slutsats*

| Klassad som | Identifierat | Kemiskt namn | Halt |
|---|---|---|---|
| Narkotika | **Kokain (II)** | | ca 86 % Kokainhydroklorid |

## Metodik

Följande metodik har använts vid undersökningen: 805*, 778*, 1821*, 777*, 1944*, 676*, 693*, 702*

*Metodik markerad med asterisk (*) är ackrediterad enligt ISO 17025. För mer information, se polisen.se/forensiskametoder*

*Redovisningen ska i normalfallet återges i sin helhet.*
*Vid citering ur redovisningen i ett annat dokument ska det finnas en tydlig hänvisning till ursprungsdokumentet.*

SWEDAC ACKREDITERING
Ackred. nr 1521
Provning
ISO/IEC 17025

Polisen

Elektroniskt underskriven av Anna Marttala 2023-07-05 09:25

Nationellt forensiskt centrum (NFC) 11(11)

# Redovisning

Sakkunnigutlåtande

NFC:s ref.nr 2023008465

Uppdragsgivarens ref.nr 5000-K454781-23

## Undersökningsrelaterad information

*För definition av narkotika:* Se narkotikastrafflag (1968:64), förordning (1992:1554) om kontroll av narkotika och läkemedelsverkets föreskrifter (LVFS 2011:10) om förteckningar över narkotika. Romersk siffra inom parentes anger förteckningsnummer

*För definition av dopningsmedel:* Se lag (1991:1969) om förbud mot vissa dopningsmedel och expertgruppens förteckning över dopningsmedel enligt dopningslagen (1991:1969) Siffror inom parentes anger tillämplig paragraf.

*För definition av hälsofarlig vara:* Se lag (1999:42) och förordning (1999:58) om förbud mot vissa hälsofarliga varor.

*Kvarligger för destruktion*
För material som ligger kvar för destruktion gäller att materialet, samt det emballage materialet varit närmast i kontakt med, förvaras på NFC i **4 månader** efter det att ärendet avslutats, varefter det destrueras. Har emballaget/delar av emballaget ingått i en annan undersökning, se aktuell redovisning för materialhantering av dessa.

Resultatet gäller för materialet så som det inkom till NFC.

I Foresight går att söka efter och få en sammanställning över material och undersökningar i ett K-ärende som hanteras av NFC. Foresight går att nå direkt från Durtvå och TekPro samt via denna länk: foresight.polisen.se/foresight. Alla som har behörighet att se information om ett K-ärende i Durtvå har åtkomst till uppgifterna i Foresight.

Material som delas vid NFC får en indexering av materialbeteckningen. Genom att söka på materialet i Foresight erhålls bl.a. en sammanställning över hur materialet har delats upp, status och var de uppdelade materialen befinner sig.

## Handläggning

| | | |
|---|---|---|
| Handläggare, Narkotika, spår av<br>forensikeraspiranten Linn Pettersson Lunsjö (ansvarig handläggare)<br>forensiska laboranten Anna Marttala | Driftställe<br>Nationellt NFC (Linköping) | För kontakt<br>010-562 83 87 |
| Handläggare, Narkotika, halt<br>forensiska laboranten Anna Marttala (ansvarig handläggare) | Driftställe<br>Nationellt NFC (Linköping) | För kontakt<br>010-562 83 50 |
| Ärendeansvarig<br>forensiska laboranten Paulina Nilsson | | För kontakt<br>0730-412609 |

Frågor om undersökningen samt eventuell kallelse till rättegång riktas till ansvarig handläggare, se ovan. Övergripande frågor i ärendet riktas till ärendeansvarig.

*Redovisningen ska i normalfallet återges i sin helhet.*
*Vid citering ur redovisningen i ett annat dokument ska det finnas en tydlig hänvisning till ursprungsdokumentet.*

SWEDAC ACKREDITERING
Ackred. nr 1521
Provning
ISO/IEC 17025

Polisen

Elektroniskt underskriven av Erika Blom 2023-07-05 08:28

**Nationellt forensiskt centrum - NFC** 1(15)
Sakkunnigutlåtande
(DNA)

| Datum | Vårt diarienummer |
|---|---|
| 2023-07-05 | 2023008465 |
| Ert datum | Er beteckning |
| 2023-04-26 | 5000-K454781-23 |

Polismyndigheten
LPO Malmö södra
Viktor Persson
205 90 MALMÖ

## Uppdragsgivare
Polismyndigheten

## Allmän information om NFC:s sakkunnigutlåtanden

*Återgivande av sakkunnigutlåtande*
Vid återgivande av denna redovisning ska detta i normalfallet göras i sin helhet. Om utdrag ur redovisningen återges i annat dokument ska detta följas av en tydlig hänvisning till ursprungsdokumentet.

*Standardförfarande och metoder*
Standardförfarande och metoder som har använts anges med dokumentbeteckning. Standardförfarande och metoder som ingår i laboratoriets ackreditering enligt ISO/IEC 17025 är markerade med asterisk (*). För förklaring av dokumentbeteckningar hänvisas till laboratoriets hemsida på IntraPolis eller Internet, www.nfc.polisen.se/tjanster. Önskas mer information kontakta ärendeansvarig.

*Utlåtandeskala*
För information om utlåtandeskalan, se sista sidan.

**Polismyndigheten**
**Nationellt forensiskt centrum - NFC**
581 94 Linköping • Tel 010-562 80 20 vxl • Fax 013-14 57 15
E-post registrator.nfc@polisen.se

SWEDAC ACKREDITERING
Ackred. nr 1521
Provning
ISO/IEC 17025

Polisen

Elektroniskt underskriven av Erika Blom 2023-07-05 08:28

**Nationellt forensiskt centrum - NFC** 2(15)
Sakkunnigutlåtande
(DNA)

| Datum | Vårt diarienummer |
|---|---|
| 2023-07-05 | 2023008465 |
| Ert datum | Er beteckning |
| 2023-04-26 | 5000-K454781-23 |

## Material, metodik och materialhantering

| Beteckning | Undersökningsmaterial |
|---|---|
| 2023-5000-BG45552-2:A | **Tops - gummiband**<br>Beslagsnr: Från 2023-5000-BG45552-2<br>Uppdragsgivarens beteckning: Från 2023-5000-BG45552-2<br>Forums materialnr: 202300846520<br>Materialhantering: Materialet har förbrukats<br>Metodik: 852*, 666*, 1388*, 869*, 744*, 727*, 1828*, 736* |
| 2023-5000-BG45552-4:A | **Tops: gummiband, bunt I**<br>Beslagsnr: Från 2023-5000-BG45552-4<br>Uppdragsgivarens beteckning: Från 2023-5000-BG45552-4<br>Forums materialnr: 202300846521<br>Materialhantering: Materialet har förbrukats<br>Metodik: 852*, 666*, 1388*, 869*, 744*, 727* |
| 2023-5000-BG45552-4:B | **Tops: gummiband, bunt II**<br>Beslagsnr: Från 2023-5000-BG45552-4<br>Uppdragsgivarens beteckning: Från 2023-5000-BG45552-4<br>Forums materialnr: 202300846522<br>Materialhantering: Materialet har förbrukats<br>Metodik: 852*, 666*, 1388*, 869*, 744*, 727* |
| 2023-5000-BG45552-5:A | **Tops: gummiband**<br>Beslagsnr: Från 2023-5000-BG45552-5<br>Uppdragsgivarens beteckning: Från 2023-5000-BG45552-5<br>Forums materialnr: 202300846523<br>Materialhantering: Materialet har förbrukats<br>Metodik: 852*, 666*, 1388*, 869*, 744*, 727* |
| 2023-5000-BG45552-8:A | **Tops: gummiband**<br>Beslagsnr: Från 2023-5000-BG45552-8<br>Uppdragsgivarens beteckning: Från 2023-5000-BG45552-8<br>Forums materialnr: 202300846524<br>Materialhantering: Materialet har förbrukats<br>Metodik: 852*, 666*, 1388*, 869*, 744*, 727*, 1828*, 736* |
| 2023-5000-BG45552-12:1:A | **Tops: räfflad yta, lock**<br>Beslagsnr: Från 2023-5000-BG45552-12:1<br>Uppdragsgivarens beteckning: Från 2023-5000-BG45552-12<br>Forums materialnr: 202300846525<br>Materialhantering: Materialet har förbrukats<br>Metodik: 852*, 666*, 1388*, 869*, 744*, 727* |

**Polismyndigheten**
**Nationellt forensiskt centrum - NFC**
581 94 Linköping • Tel 010-562 80 20 vxl • Fax 013-14 57 15
E-post registrator.nfc@polisen.se

SWEDAC ACKREDITERING
Ackred. nr 1521
Provning
ISO/IEC 17025

| | |
|---|---|
| 2023-5000-BG45552-12:1:B | **Tops: knutar, plastpåse**<br>Beslagsnr: Från 2023-5000-BG45552-12:1<br>Uppdragsgivarens beteckning: Från 2023-5000-BG45552-12<br>Forums materialnr: 202300846526<br>Materialhantering: Materialet har förbrukats<br>Metodik: 852*, 666*, 1388*, 869*, 744*, 727* |
| 2023-5000-BG45552-13:1:A | **Tops: räfflad yta, lock**<br>Beslagsnr: Från 2023-5000-BG45552-13:1<br>Uppdragsgivarens beteckning: Från 2023-5000-BG45552-13<br>Forums materialnr: 202300846527<br>Materialhantering: Materialet har förbrukats<br>Metodik: 852*, 666*, 1388*, 869*, 744*, 727* |
| 2023-5000-BG45552-14:A | **Tops: gummiband**<br>Beslagsnr: Från 2023-5000-BG45552-14<br>Uppdragsgivarens beteckning: Från 2023-5000-BG45552-14<br>Forums materialnr: 202300846528<br>Materialhantering: Materialet har förbrukats<br>Metodik: 852*, 666*, 1388*, 869*, 744*, 727* |
| 2023-5000-BG45552-16:1:A | **Tops: handtag, spann**<br>Beslagsnr: Från 2023-5000-BG45552-16:1<br>Uppdragsgivarens beteckning: Från 2023-5000-BG45552-16<br>Forums materialnr: 202300846529<br>Materialhantering: Materialet har förbrukats<br>Metodik: 852*, 666*, 1388*, 869*, 744*, 727* |
| 2023-5000-BG45552-16:1:B | **Tops: gummiband**<br>Beslagsnr: Från 2023-5000-BG45552-16:1<br>Uppdragsgivarens beteckning: Från 2023-5000-BG45552-16<br>Forums materialnr: 202300846535<br>Materialhantering: Materialet har förbrukats<br>Metodik: 852*, 666*, 1388*, 869*, 744*, 727*, 1828*, 736* |
| 2023-5000-BG45552-16:1:C | **Tops: räfflad yta lock, burk I**<br>Beslagsnr: Från 2023-5000-BG45552-16:1<br>Uppdragsgivarens beteckning: Från 2023-5000-BG45552-16<br>Forums materialnr: 202300846536<br>Materialhantering: Materialet har förbrukats<br>Metodik: 852*, 666*, 1388*, 869*, 744*, 727* |

| | |
|---|---|
| 2023-5000-BG45552-16:1:D | **Tops: räfflad yta lock, burk II**<br>Beslagsnr: Från 2023-5000-BG45552-16:1<br>Uppdragsgivarens beteckning: Från 2023-5000-BG45552-16<br>Forums materialnr: 202300846537<br>Materialhantering: Materialet har förbrukats<br>Metodik: 852*, 666*, 1388*, 869*, 744*, 727*, 1828*, 736* |
| 2023-5000-BG45552-16:1:E | **Tops: räfflad yta lock, burk III**<br>Beslagsnr: Från 2023-5000-BG45552-16:1<br>Uppdragsgivarens beteckning: Från 2023-5000-BG45552-16<br>Forums materialnr: 202300846538<br>Materialhantering: Materialet har förbrukats<br>Metodik: 852*, 666*, 1388*, 869*, 744*, 727* |
| 2023-5000-BG45552-17:1:A | **Tops: knut, plastpåse I**<br>Beslagsnr: Från 2023-5000-BG45552-17:1<br>Uppdragsgivarens beteckning: Från 2023-5000-BG45552-17<br>Forums materialnr: 202300846530<br>Materialhantering: Materialet har förbrukats<br>Metodik: 852*, 666*, 1388*, 869*, 744*, 727* |
| 2023-5000-BG45552-17:1:B | **Tops: knut, plastpåse II**<br>Beslagsnr: Från 2023-5000-BG45552-17:1<br>Uppdragsgivarens beteckning: Från 2023-5000-BG45552-17<br>Forums materialnr: 202300846531<br>Materialhantering: Materialet har förbrukats<br>Metodik: 852*, 666*, 1388*, 869*, 744*, 727* |
| 2023-5000-BG45552-17:1:C | **Tops: knut, plastpåse III**<br>Beslagsnr: Från 2023-5000-BG45552-17:1<br>Uppdragsgivarens beteckning: Från 2023-5000-BG45552-17<br>Forums materialnr: 202300846532<br>Materialhantering: Materialet har förbrukats<br>Metodik: 852*, 666*, 1388*, 869*, 744*, 727* |
| 2023-5000-BG45552-17:1:D | **Tops: knut, plastpåse IV**<br>Beslagsnr: Från 2023-5000-BG45552-17:1<br>Uppdragsgivarens beteckning: Från 2023-5000-BG45552-17<br>Forums materialnr: 202300846533<br>Materialhantering: Materialet har förbrukats<br>Metodik: 852*, 666*, 1388*, 869*, 744*, 727* |

| | |
|---|---|
| 2023-5000-BG45552-18:1:A | **Tops: knut, plastpåse**<br>Beslagsnr: Från 2023-5000-BG45552-18:1<br>Uppdragsgivarens beteckning: Från 2023-5000-BG45552-18<br>Forums materialnr: 202300846534<br>Materialhantering: Materialet har förbrukats<br>Metodik: 852*, 666*, 1388*, 869*, 744*, 727* |
| 2023-5000-BG45563-2:A | **Tops: knappar, våg**<br>Beslagsnr: Från 2023-5000-BG45563-2<br>Uppdragsgivarens beteckning: Från 2023-5000-BG45563-2<br>Forums materialnr: 202300846539<br>Materialhantering: Materialet har förbrukats<br>Metodik: 852*, 666*, 1388*, 869*, 744*, 727* |
| 2023-5000-BG45563-3:A | **Tops: knappar, våg**<br>Beslagsnr: Från 2023-5000-BG45563-3<br>Uppdragsgivarens beteckning: Från 2023-5000-BG45563-3<br>Forums materialnr: 202300846541<br>Materialhantering: Materialet har förbrukats<br>Metodik: 852*, 666*, 1388*, 869*, 744*, 727* |
| 2023-5000-BG58527-1:A | **Tops: knappar, våg**<br>Beslagsnr: Från 2023-5000-BG58527-1<br>Uppdragsgivarens beteckning: Från 2023-5000-BG58527-1<br>Forums materialnr: 202300846543<br>Materialhantering: Materialet har förbrukats<br>Metodik: 852*, 666*, 1388*, 869*, 744*, 727* |
| 2023-5000-BG58527-2:A | **Tops: knappar, våg**<br>Beslagsnr: Från 2023-5000-BG58527-2<br>Uppdragsgivarens beteckning: Från 2023-5000-BG58527-2<br>Forums materialnr: 202300846545<br>Materialhantering: Materialet har förbrukats<br>Metodik: 852*, 666*, 1388*, 869*, 744*, 727* |
| 2023-5000-BG58527-3:A | **Tops: knappar, våg**<br>Beslagsnr: Från 2023-5000-BG58527-3<br>Uppdragsgivarens beteckning: Från 2023-5000-BG58527-3<br>Forums materialnr: 202300846547<br>Materialhantering: Materialet har förbrukats<br>Metodik: 852*, 666*, 1388*, 869*, 744*, 727*, 1828*, 736* |

| Beteckning /Provid | Jämförelsematerial |
|---|---|
| DNA-AG-289419 | Angivet namn: Vedrana Rados<br>Personnummer: 840224-1726<br>Provtyp: Salivprov på FTA-kort<br>Uppgifter i Utrednings-/DNA-registret: Vedrana Rados, 19840224-1726<br>Uppdragsgivarens beteckning: DNA-AG-289419<br>Forums materialnr: 202331223901<br>Materialhantering: Materialet är kastat<br>Metodik: 870*, 869*, 765*, 1828*, 736*<br>Personprovskostnad: Se undersökningsrelaterad information |
| DNA-AG-289450 | Angivet namn: Ladislav Rados<br>Personnummer: 830815-1292<br>Provtyp: Salivprov på FTA-kort<br>Uppgifter i Utrednings-/DNA-registret: Ladislav Rados, 19830815-1292<br>Uppdragsgivarens beteckning: DNA-AG-289450<br>Forums materialnr: 202331224001<br>Materialhantering: Materialet är kastat<br>Metodik: 870*, 869*, 765*, 1828*, 736*<br>Personprovskostnad: Se undersökningsrelaterad information |

## Ändamål

Ändamålet är att undersöka om det på ovanstående undersökningsmaterial förekommer biologiska spår som avseende DNA kommer från någon av de under jämförelsematerial nämnda personerna eller annan person.

## Undersökningsrelaterad information

*DNA*

För information om undersökning av biologiska spår och DNA, se bilaga sist i utlåtandet.

Eventuella DNA-prov arkiveras vid laboratoriet i minst 30 år. Arkiveringstiden är kopplad till brottskategori.

*Personprovskostnad*

Analyskostnad för personprov, se jämförelsematerial ovan, är 950 SEK/prov (se RB 31:1).

*Anmärkning angående jämförelsematerial*

Jämförelsematerialen för personerna nämnda under jämförelsematerial uppvisar med varandra olika DNA-profiler och kan således särskiljas från varandra.

Polisen

Elektroniskt underskriven av Erika Blom 2023-07-05 08:28

**Nationellt forensiskt centrum - NFC** 7(15)
Sakkunnigutlåtande
(DNA)

| Datum | Vårt diarienummer |
|---|---|
| 2023-07-05 | 2023008465 |
| Ert datum | Er beteckning |
| 2023-04-26 | 5000-K454781-23 |

## Undersökning och slutsats

| | |
|---|---|
| 2023-5000-BG45552-2:A | Tops - gummiband<br>*Forums materialnr: 202300846520* |
| *DNA* | DNA påvisades.<br>Analysen visar en blandning av DNA från minst fyra personer. Blandningen utgörs av en huvuddel från en person samt av en mindre del som kan jämföras mot person.<br>Resultaten talar extremt starkt för att huvuddelen av DNA:t kommer från Ladislav Rados (*Grad +4*), om man bortser från möjligheten att det kommer från en nära släkting.<br><br>*Vedrana Rados har för liten överensstämmelse med spåret för att någon slutsatsgrundande beräkning ska utföras.* |
| 2023-5000-BG45552-4:A | Tops: gummiband, bunt I<br>*Forums materialnr: 202300846521* |
| *DNA* | DNA i tillräcklig mängd kunde inte påvisas. |
| 2023-5000-BG45552-4:B | Tops: gummiband, bunt II<br>*Forums materialnr: 202300846522* |
| *DNA* | DNA i tillräcklig mängd kunde inte påvisas. |
| 2023-5000-BG45552-5:A | Tops: gummiband<br>*Forums materialnr: 202300846523* |
| *DNA* | DNA i tillräcklig mängd kunde inte påvisas. |
| 2023-5000-BG45552-8:A | Tops: gummiband<br>*Forums materialnr: 202300846524* |
| *DNA* | DNA påvisades. Resultatet kunde på grund av komplexitet inte utvärderas. |
| 2023-5000-BG45552-12:1:A | Tops: räfflad yta, lock<br>*Forums materialnr: 202300846525* |
| *DNA* | DNA i tillräcklig mängd kunde inte påvisas. |
| 2023-5000-BG45552-12:1:B | Tops: knutar, plastpåse<br>*Forums materialnr: 202300846526* |
| *DNA* | Något detekterbart DNA kunde inte påvisas. |

**Polismyndigheten**
**Nationellt forensiskt centrum - NFC**
581 94 Linköping • Tel 010-562 80 20 vxl • Fax 013-14 57 15
E-post registrator.nfc@polisen.se

SWEDAC ACKREDITERING
Ackred. nr 1521
Provning
ISO/IEC 17025

| | |
|---|---|
| 2023-5000-BG45552-13:1:A | Tops: räfflad yta, lock<br>*Forums materialnr: 202300846527* |
| *DNA* | DNA i tillräcklig mängd kunde inte påvisas. |
| 2023-5000-BG45552-14:A | Tops: gummiband<br>*Forums materialnr: 202300846528* |
| *DNA* | DNA i tillräcklig mängd kunde inte påvisas. |
| 2023-5000-BG45552-16:1:A | Tops: handtag, spann<br>*Forums materialnr: 202300846529* |
| *DNA* | DNA i tillräcklig mängd kunde inte påvisas. |
| 2023-5000-BG45552-16:1:B | Tops: gummiband<br>*Forums materialnr: 202300846535* |
| *DNA* | DNA påvisades. Resultatet kunde, på grund av att det innehåller för lite information, inte utvärderas. |
| 2023-5000-BG45552-16:1:C | Tops: räfflad yta lock, burk I<br>*Forums materialnr: 202300846536* |
| *DNA* | DNA i tillräcklig mängd kunde inte påvisas. |
| 2023-5000-BG45552-16:1:D | Tops: räfflad yta lock, burk II<br>*Forums materialnr: 202300846537* |
| *DNA* | DNA påvisades.<br>Analysen visar en blandning av DNA från minst två personer.<br>Resultaten talar extremt starkt för att del av DNA:t kommer från Ladislav Rados (*Grad +4*), om man bortser från möjligheten att det kommer från en nära släkting.<br>Resultaten talar extremt starkt för att del av DNA:t kommer från Vedrana Rados (*Grad +4*), om man bortser från möjligheten att det kommer från en nära släkting. |
| 2023-5000-BG45552-16:1:E | Tops: räfflad yta lock, burk III<br>*Forums materialnr: 202300846538* |
| *DNA* | DNA i tillräcklig mängd kunde inte påvisas. |

| | |
|---|---|
| 2023-5000-BG45552-17:1:A | Tops: knut, plastpåse I<br>*Forums materialnr: 202300846530* |
| *DNA* | Något detekterbart DNA kunde inte påvisas. |
| 2023-5000-BG45552-17:1:B | Tops: knut, plastpåse II<br>*Forums materialnr: 202300846531* |
| *DNA* | Något detekterbart DNA kunde inte påvisas. |
| 2023-5000-BG45552-17:1:C | Tops: knut, plastpåse III<br>*Forums materialnr: 202300846532* |
| *DNA* | Något detekterbart DNA kunde inte påvisas. |
| 2023-5000-BG45552-17:1:D | Tops: knut, plastpåse IV<br>*Forums materialnr: 202300846533* |
| *DNA* | Något detekterbart DNA kunde inte påvisas. |
| 2023-5000-BG45552-18:1:A | Tops: knut, plastpåse<br>*Forums materialnr: 202300846534* |
| *DNA* | Något detekterbart DNA kunde inte påvisas. |
| 2023-5000-BG45563-2:A | Tops: knappar, våg<br>*Forums materialnr: 202300846539* |
| *DNA* | DNA i tillräcklig mängd kunde inte påvisas. |
| 2023-5000-BG45563-3:A | Tops: knappar, våg<br>*Forums materialnr: 202300846541* |
| *DNA* | Något detekterbart DNA kunde inte påvisas. |
| 2023-5000-BG58527-1:A | Tops: knappar, våg<br>*Forums materialnr: 202300846543* |
| *DNA* | Något detekterbart DNA kunde inte påvisas. |
| 2023-5000-BG58527-2:A | Tops: knappar, våg<br>*Forums materialnr: 202300846545* |
| *DNA* | DNA i tillräcklig mängd kunde inte påvisas. |

Polisen

Elektroniskt underskriven av Erika Blom 2023-07-05 08:28

**Nationellt forensiskt centrum - NFC** 10(15)
Sakkunnigutlåtande
(DNA)

| Datum | Vårt diarienummer |
|---|---|
| 2023-07-05 | 2023008465 |
| Ert datum | Er beteckning |
| 2023-04-26 | 5000-K454781-23 |

| | |
|---|---|
| 2023-5000-BG58527-3:A | Tops: knappar, våg<br>*Forums materialnr: 202300846547* |
| *DNA* | DNA påvisades.<br>Resultaten talar extremt starkt för att DNA:t kommer från Ladislav Rados (*Grad +4*), om man bortser från möjligheten att det kommer från en nära släkting. |

## Handläggning

| Undersökning | Handläggare |
|---|---|
| *DNA* | forensikern Erika Blom (ansvarig handläggare)<br>forensikern Maria Jansén |

Frågor riktas i första hand till forensiska laboranten Paulina Nilsson (ärendeansvarig), direkttelefon 0730-412609. Eventuell kallelse till rättegång ställs till den ansvarige handläggaren för berörd undersökningstyp.

Erika Blom
Forensiker

**Polismyndigheten**
**Nationellt forensiskt centrum - NFC**
581 94 Linköping • Tel 010-562 80 20 vxl • Fax 013-14 57 15
E-post registrator.nfc@polisen.se

SWEDAC ACKREDITERING
Ackred. nr 1521
Provning
ISO/IEC 17025

Polisen

Elektroniskt underskriven av Erika Blom 2023-07-05 08:28

**Nationellt forensiskt centrum - NFC** 11(15)
Sakkunnigutlåtande
(DNA)

| Datum | Vårt diarienummer |
|---|---|
| 2023-07-05 | 2023008465 |
| Ert datum | Er beteckning |
| 2023-04-26 | 5000-K454781-23 |

## Utlåtandeskala

Skalan är utarbetad för NFC:s resultatvärdering. Vid resultatvärdering bedöms storleken hos *resultatvärdet*, det vill säga hur mycket resultaten av undersökningen talar för eller emot huvudhypotesen. Storleksordningen hos resultatvärdet avgör skalsteget. Nedan visas skalstegen med tillhörande intervall av resultatvärden (V). Om en av hypoteserna kan uteslutas används inte skalstegen och slutsatsen blir då ett fastställande av faktum. Se även www.nfc.polisen.se.

| Skalsteg | Verbalt uttryck | Förklaring | Resultatvärde (V) |
|---|---|---|---|
| *Grad +4* | Resultaten talar extremt starkt för att ... | Det bedöms vara minst 1 000 000 gånger mer sannolikt att få dessa resultat om huvudhypotesen är sann än om den alternativa hypotesen är sann. | $1\,000\,000 \leq V$ |
| *Grad +3* | Resultaten talar starkt för att ... | Det bedöms vara minst 6000 gånger mer sannolikt att få dessa resultat om huvudhypotesen är sann än om den alternativa hypotesen är sann. | $6\,000 \leq V < 1\,000\,000$ |
| *Grad +2* | Resultaten talar för att ... | Det bedöms vara minst 100 gånger mer sannolikt att få dessa resultat om huvudhypotesen är sann än om den alternativa hypotesen är sann. | $100 \leq V < 6\,000$ |
| *Grad +1* | Resultaten talar i någon mån för att ... | Det bedöms vara minst 6 gånger mer sannolikt att få dessa resultat om huvudhypotesen är sann än om den alternativa hypotesen är sann. | $6 \leq V < 100$ |
| *Grad 0* | Resultaten talar varken för eller emot att ... | Det bedöms vara ungefär lika sannolikt att få de erhållna resultaten om huvudhypotesen är sann som om den alternativa hypotesen är sann. | $\frac{1}{6} < V < 6$ |
| *Grad -1* | Resultaten talar i någon mån för att ... inte ... | Det bedöms vara minst 6 gånger mer sannolikt att få dessa resultat om den alternativa hypotesen är sann än om huvudhypotesen är sann. | $\frac{1}{100} < V \leq \frac{1}{6}$ |
| *Grad -2* | Resultaten talar för att ... inte ... | Det bedöms vara minst 100 gånger mer sannolikt att få dessa resultat om den alternativa hypotesen är sann än om huvudhypotesen är sann. | $\frac{1}{6\,000} < V \leq \frac{1}{100}$ |
| *Grad -3* | Resultaten talar starkt för att ... inte ... | Det bedöms vara minst 6000 gånger mer sannolikt att få dessa resultat om den alternativa hypotesen är sann än om huvudhypotesen är sann. | $\frac{1}{1\,000\,000} < V \leq \frac{1}{6\,000}$ |
| *Grad -4* | Resultaten talar extremt starkt för att ... inte ... | Det bedöms vara minst 1 000 000 gånger mer sannolikt att få dessa resultat om den alternativa hypotesen är sann än om huvudhypotesen är sann. | $V \leq \frac{1}{1\,000\,000}$ |

**Polismyndigheten**
**Nationellt forensiskt centrum - NFC**
581 94 Linköping • Tel 010-562 80 20 vxl • Fax 013-14 57 15
E-post registrator.nfc@polisen.se

SWEDAC ACKREDITERING
Ackred. nr 1521
Provning
ISO/IEC 17025

Polisen

Elektroniskt underskriven av Erika Blom 2023-07-05 08:28

**Nationellt forensiskt centrum - NFC** 12(15)
Sakkunnigutlåtande
(DNA)

| Datum | Vårt diarienummer |
|---|---|
| 2023-07-05 | 2023008465 |
| Ert datum | Er beteckning |
| 2023-04-26 | 5000-K454781-23 |

***Bilaga till sakkunnigutlåtanden med undersökningar av biologiska spår och dna***

I tabellen återges exempel med förklaring på vanliga standardfraser som används av Nationellt forensiskt centrum (NFC) vid redovisning av genomförda undersökningar av biologiska spår och dna.

**Vid behov av att diskutera genomförda undersökningar och erhållna resultat kontakta ansvarig handläggare i ärendet.**

| Använd fras | Förklaring |
|---|---|
| … reagerade så som för blod … | Vid ett test har spåret reagerat så som för blod. |
| … blod påvisades … | Spåret är blodliknande, har reagerat så som för blod med ett test och ett dna-resultat har erhållits. |
| … spermier påvisades … | Spermier har påvisats vid mikroskopisk granskning av ett delprov av spåret men manligt dna har inte påvisats. |
| … sperma påvisades … | Spermier har påvisats vid mikroskopisk granskning av ett delprov av spåret och manligt dna har påvisats. |
| … dna påvisades … | Dna har påvisats men bakomliggande spårtyp har inte fastställts. Används exempelvis när områden spårsäkrats för analys, så som för ”*brukarDNA*” eller ”*touchDNA*”. |
| … kunde blod/sperma inte påvisas … | Spårtypen ifråga har inte kunnat påvisas på det undersökta materialet. |
| Något detekterbart dna kunde inte påvisas | Vid kvantifiering (mängdbestämning) av provet kunde dna inte påvisas (0,001 ng/µL). |
| Dna i tillräcklig mängd kunde inte påvisas | Vid kvantifiering (mängdbestämning) påvisades dna i provet, men fortsatt analys har inte utförts på grund av att mängden dna (0,001-0,0099 ng/µL) är låg för en standardanalys. |
| Dna påvisades. Resultatet kunde på grund av komplexitet (+ ev. förtydligande ord) inte utvärderas | Standardanalys utförd. Resultatet kan utgöras av en komplicerad blandbild med flera personer, vara ett svagt resultat med avsaknad av information, eller en kombination av de två. Nedbrytningsgrad på dna eller närvaro av föroreningar s.k. analyshämmare kan inverka på resultatet. |
| Den mindre delen av dna:t kunde inte utvärderas | Används när resultatet utgörs av en blandbild med olika proportioner på de bidragande inslagen och den mindre delen inte kan utvärderas och användas på grund av komplexitet. |

**Polismyndigheten**
**Nationellt forensiskt centrum - NFC**
581 94 Linköping • Tel 010-562 80 20 vxl • Fax 013-14 57 15
E-post registrator.nfc@polisen.se

SWEDAC ACKREDITERING
Ackred. nr 1521
Provning
ISO/IEC 17025

Polisen

Elektroniskt underskriven av Erika Blom 2023-07-05 08:28

**Nationellt forensiskt centrum - NFC** 13(15)
Sakkunnigutlåtande
(DNA)

| Datum | Vårt diarienummer |
|---|---|
| 2023-07-05 | 2023008465 |
| Ert datum | Er beteckning |
| 2023-04-26 | 5000-K454781-23 |

En undersökning inleds med att **eftersöka och säkra biologiska spår** och om möjligt fastställa spårtyp. Spår som eftersöks är exempelvis besudlingar av blod, sperma eller sekret (saliv eller vaginalsekret) men också spår av t.ex. celler/cellrester som inte utgör direkta besudlingar. Spår kan sökas med blotta ögat eller med stöd av ljuskällor och instrument men också på kemisk väg. Biokemiska tester och mikroskopisk granskning används för att bedöma spårtyp. En stor mängd spår säkras trots avsaknad av regelrätta besudlingar. När det gäller spår som inte kan synliggöras går det inte att i förväg avgöra var det sitter eller om det överhuvudtaget förekommer något spår eller dna på den aktuella ytan. Många av dessa spårsäkringar innehåller mycket lite eller inget dna och möjligheten att få användbara resultat är låga. När dna i dessa fall påvisas kan bakomliggande spårtyp inte klargöras.

En bedömning av ett spår, ibland i kombination med resultat från dna-analys, leder till följande slutsatser: ”*... blod/sperma påvisades*” eller ”*... kunde blod/sperma inte påvisas*.” När spårtyp inte har fastställts används ”*… påvisades dna …*”. Slutsatsen ”*kunde inte påvisas*” utesluter inte att det kan finnas spår/dna på ett material. Tidsförlopp, mängden spår och deras synlighet, underlagets beskaffenhet och graden av föroreningar (t.ex. smuts) är faktorer som påverkar resultatet. På material där många besudlingar/spår iakttas görs ofta ett urval till fortsatt undersökning. Urvalet baseras på erfarenhet samt på den information som uppdragsgivaren lämnat i ärendet.

Efter spårsäkringen utförs **extraktion**, då dna utvinns ur spåret. Vald metod beror på spårets egenskaper och på det bakgrundsmaterial där det sitter. Nästa steg, **kvantifieringen**, undersöker mängden dna i provet. Innehåller provet inget eller för lite dna för en standardanalys avslutas analysen (gränsen/gränsvärdet är satt till 0,01 ng/µL). Om ett undersökt spår inte uppvisar något dna eller att mängden dna är låg för en standardanalys används fraser motsvarande: ”*Något detekterbart dna kunde inte påvisas*” eller ”*Dna i tillräcklig mängd kunde inte påvisas*”. Innehåller provet mycket dna så kan det behöva spädas före fortsatt analys. Nästa steg är **kopiering** med s.k. PCR-teknik där utvalda områden i dna:t kopieras och dna-profilen tas fram. Tekniken möjliggör undersökning av små mängder dna.

**Dna finns i** de flesta av våra celler. Det dna som analyseras är likadant i hela kroppen och ändrar sig inte över tiden. Sperma eller blod som påträffats på en brottsplats kan därför jämföras med dna-resultatet för ett salivprov från en person tillvarataget långt senare. Vid dna-analysen undersöks en ytterst liten del av arvsmassan som innehåller tillräckligt med information för att kunna leda till starka slutsatser. De områden i arvsmassan som undersöks kallas STR-markörer. De uppvisar variation mellan olika individer. Analysresultatet för de undersökta STR-markörerna åskådliggörs som en sifferserie kallad dna-profil. Markörerna som analyseras innehåller ingen information om en individs egenskaper, men ytterligare en markör analyseras som visar på biologiskt kön.

**Polismyndigheten**
**Nationellt forensiskt centrum - NFC**
581 94 Linköping • Tel 010-562 80 20 vxl • Fax 013-14 57 15
E-post registrator.nfc@polisen.se

SWEDAC ACKREDITERING
Ackred. nr 1521
Provning
ISO/IEC 17025

De erhållna dna-profilerna jämförs vanligtvis mot personer aktuella i utredningen eller registreras i spårregistret. **Följande hypoteser används** vid värderingen av dna-resultaten vid jämförelse mot person;

Huvudhypotes: Spåret/dna:t kommer från den aktuella personen.

Alternativ hypotes: Spåret/dna:t kommer från någon annan person (som inte är nära släkt med den aktuella personen).

Om huvudhypotesen är sann är det förväntat att resultaten ska överensstämma. Sannolikheten för att erhålla ett överensstämmande resultat om den alternativa hypotesen (dna:t kommer från en annan person) är sann, varierar beroende på resultatet. Det är beräkningen av hur sannolikt det är att erhålla resultatet om dna:t kommer från en annan person som styr vilken slutsatsgrad som slutligen redovisas. Dna-resultatet i en undersökt STR-markör kan vara vanligt förekommande, men genom att analysera flera områden ger det sammantagna resultatet en mycket liten risk för slumpmässig överensstämmelse. Vid överensstämmelse utförs en **frekvensberäkning** som visar hur (o)vanligt dna-resultatet är i svensk majoritetsbefolkning[1]. Beräkningen avser två obesläktade personer. Överensstämmelse mellan ett fullständigt dna-resultat från en person (NN) och ett fullständigt dna-resultat från ett spår med dna från en person ger alltid slutsatsen ”Grad +4”: *Resultaten talar extremt starkt för att dna:t kommer från NN (Grad +4), om man bortser från möjligheten att det kommer från en nära släkting*[2]. Mängden och kvaliteten på dna:t samt provets beskaffenhet kan medföra att en ofullständig dna-profil erhålls, vilket kan leda till lägre slutsatsgrader.

Ett spår kan innehålla dna från två eller flera personer, **en blandbild**. Detta kan medföra fler möjligheter att förklara resultatet och därmed ökar andelen personer som har en dna-profil som av en slump skulle kunna överensstämma med analysresultatet. Vid utvärdering av ett blandbildsresultat tas hänsyn till bland annat resultatets kvalitet, hur många personer som kan ha bidragit till resultatet, mängden dna i provet, ingående varianter i STR-markörerna och i vilken proportion de förekommer.

Vid utvärdering av dna-resultat används expertsystemet DNAxs[3]. I expertsystemet finns en beräkningsmodul som grundar sig på en internationellt vedertagen beräkningsmodell kallad ”probabilistic genotyping”. Utvärdering med stöd av DNAxs har potential att hantera resultat med upp till fyra personer som bidragare och där resultatet uppvisar s.k. stokastisk variation, såsom att inte hela dna-profilen framträder på grund av liten mängd dna. För att ett resultat ska kunna utvärderas med DNAxs behöver dna-provet analyseras minst två gånger. Undantaget är om det dna som påvisas kommer från en person då det räcker med en analys. Utvärdering av dna-resultat med DNAxs sker i flera steg. Först görs en bedömning om dna-resultatet är användbart. Det görs också en bedömning av antalet bidragande personer i dna-resultatet. För dna-resultat som bedömts användbart för jämförelse görs en inledande jämförelse mot person/er i ärendet. Beroende på antalet bidragande personer i dna-resultatet samt hur väl

[1]Swedish population data and concordance for the kits PowerPlex ESX 16 System, PowerPlex ESI 16 System, AmpFlSTR NGMTM, AmpFlSTR SGM PlusTM and Investigator ESSplex. L. Albinsson, et al. Forensic Science International: Genetics 2011; 5: e89-92.
[2]För mer detaljerad information om NFC:s utlåtandeskala se:
https://polisen.se/tjanster-tillstand/bestall-forensisk-undersokning/utlatandeskala/
[3]Det finns ett separat Faktablad kring utvärdering av dna-resultat med DNAxs.

spårets dna-resultat och personens dna-profil stämmer överens avgörs det om någon beräkning av resultatvärde mot person (eller ett annat dna-spår) ska utföras. Därefter sker en beräkning av resultatvärdet. Hur stor skillnad som tillåts mellan dna-resultatet och person för beräkning av resultatvärde styrs av validerade tröskelvärden. Dessa tröskelvärden är beroende av antalet personer i dna-resultatet. I de fall personers dna-profiler eller andra spår vid jämförelse inte uppfyller tröskelvärdet så utförs ingen beräkning av resultatvärde. Då beräkningar utförs med hjälp av expertsystem (probabilistic genotyping) som DNAxs anses beräknade resultatvärden i intervallen för Grad -2 till Grad +2 inte vara tillräckligt robusta och därmed inte tillförlitliga, varför dessa manuellt bedöms motsvara ett resultatvärde inom intervallet för Grad 0.

Även om sannolikheten är mycket liten, så är den större **för närbesläktade personer** att visa överensstämmande dna-profiler, än för obesläktade personer[4]. Sannolikheten för överensstämmelse är störst mellan helsyskon av samma kön och som mest i storleksordningen 1 på 200 000 (men ofta lägre) vid fullständiga dna-profiler. I NFC:s ärendeverksamhet har enbart enäggstvillingar visats ha överensstämmande dna-profiler. Sannolikheten för slumpmässig överensstämmelse är betydligt lägre för övriga, mer avlägsna släktskapsrelationer. Sannolikheten ökar dock om resultatet utgörs av en ofullständig dna-profil eller av en blandbild. Råder oklarheter i utredningen kan personprov från relevanta släktingar inhämtas, om inte dna-profilerna redan finns tillgängliga via dna-registret. Om en direkt jämförelse inte är möjlig kan på begäran sannolikheten för slumpmässig överensstämmelse mellan släktingar beräknas.

Vid all material- och spårhantering behöver risken för **kontaminering** minimeras. Effekterna av kontaminering ökar med att en allt mindre mängd spår/dna hanteras Vid all hantering eller kontakt med spår eller föremål som eventuellt ska dna-undersökas finns risk för kontamination. För att minimera riskerna att kontaminera med sitt eget dna eller från andra hanterade föremål ska som minimum munskydd och engångshandskar alltid användas. Engångshandskar behöver bytas ofta och utrustning rengöras (kameror, linjaler o.s.v.). Detta gäller för såväl arbete på brottsplats som vid laboratorium fram till avslutad hantering av ett undersökningsmaterial. Vilka personer som hanterat material och spår bör finnas dokumenterat. I syfte att påvisa kontaminationer och kunna avfärda dem som sådana för att inte vilseleda förundersökningen finns en lagstadgad elimineringsdatabas (EDB), med dna-profiler främst från personer som regelbundet hanterar undersökningsmaterial, t.ex. kriminaltekniker och personal vid NFC. I vissa fall behövs salivprov från andra personer som inte förekommer i EDB för att kunna utesluta dem mot erhållna resultat. Korrekt använd skyddsutrustning är central eftersom en kontamination kan förstöra ett dna-spår (det räcker inte med att ha tillgång till dna-profilen från den kontaminerande personen).

[4]Det finns ett separat Faktablad kring DNA-resultat och nära släktskap.

Polisen

Elektroniskt underskriven av Annie Karlsson 2023-08-02 14:25

Nationellt forensiskt centrum (NFC) 1(4)

**Redovisning**

Sakkunnigutlåtande

| NFC:s ref.nr | Uppdragsgivarens ref.nr |
|---|---|
| 2023008465 | 5000-K454781-23 |

# Drogundersökning

## Inledande uppgifter

| Uppdragsgivare (myndighet/motsvarande) | Uppdragsgivare (namn och kontaktinformation) | |
|---|---|---|
| Polismyndigheten | Viktor Persson,<br>LPO Malmö södra | |
| Utförare | Telefon (NFC:s frontdesk) | NFC:s ärende upprättat |
| Nationellt forensiskt centrum (NFC) | 010-562 80 20 | 2023-04-26 |

## Ändamål

Ändamålet var att undersöka förekomst av narkotika, dopningsmedel eller hälsofarlig vara.

## Materialförteckning och slutsats

| **Beteckning i utlåtandet** | **Undersökningsmaterial** |
|---|---|
| Uppdragsgivarens beteckning | Platsbeskrivning |
| Beslags-/Spårmaterialnummer | Materialhantering |
| NFC:s materialnummer | |

| | |
|---|---|
| **2023-5000-BG45552-11** | **Torra blomställningar** |
| 2023-5000-BG45552-11 | Anträffades i ett köksskåp ovanför micron. |
| 2023-5000-BG45552-11 | Kvarligger för destruktion |
| 202300846559 | |

*Inledande undersökning*

Mängd: **1.64 g**

*Resultat och slutsats*

| Klassad som | Identifierat | Kemiskt namn | Halt |
|---|---|---|---|
| Narkotika | **Cannabis (I)** | | |

*Redovisningen ska i normalfallet återges i sin helhet.*
*Vid citering ur redovisningen i ett annat dokument ska det finnas en tydlig hänvisning till ursprungsdokumentet.*

SWEDAC ACKREDITERING
Ackred. nr 1521
Provning
ISO/IEC 17025

Polisen

Elektroniskt underskriven av Annie Karlsson 2023-08-02 14:25

Nationellt forensiskt centrum (NFC) 2(4)

# Redovisning

Sakkunnigutlåtande

NFC:s ref.nr 2023008465

Uppdragsgivarens ref.nr 5000-K454781-23

| | |
|---|---|
| **2023-5000-BG45552-15:A** | **Ampuller med pulver** |
| 2023-5000-BG45552-15 | Anträffades i kylskåpet. |
| 2023-5000-BG45552-15 | Materialet återgår |
| 202300846560 | |

*Inledande undersökning*

Antal: **4 st.**

*Resultat och slutsats*

Varken narkotika, dopningsmedel eller hälsofarlig vara har påvisats.

| Klassad som | Identifierat | Kemiskt namn | Halt |
|---|---|---|---|
| Ej klassad | **Melanotan II** | | |

Preparatnamn: MT2 10 mg

*Kommentar*

Preparatnamn och styrka är uppgifter från materialets förpackning.

| | |
|---|---|
| **2023-5000-BG45552-1:2** | **Vitt pulver (från 4 påsar)** |
| 2023-5000-BG45552-1 | Låg i en grå Jordanmagväska som låg på hatthyllan i hallen. |
| 2023-5000-BG45552-1:2 | Kvarligger för destruktion |
| 202300846563 | |

*Inledande undersökning*

Mängd: **2.77 g**

*Resultat och slutsats*

| Klassad som | Identifierat | Kemiskt namn | Halt |
|---|---|---|---|
| Narkotika | **Kokain (II)** | | ca 85 % Kokainhydroklorid |

*Redovisningen ska i normalfallet återges i sin helhet.*
*Vid citering ur redovisningen i ett annat dokument ska det finnas en tydlig hänvisning till ursprungsdokumentet.*

SWEDAC ACKREDITERING Ackred. nr 1521 Provning ISO/IEC 17025

Polisen

Elektroniskt underskriven av Annie Karlsson 2023-08-02 14:25

Nationellt forensiskt centrum (NFC) 3(4)

# Redovisning

Sakkunnigutlåtande

NFC:s ref.nr 2023008465

Uppdragsgivarens ref.nr 5000-K454781-23

| | |
|---|---|
| **2023-5000-BG45552-10:2**<br>2023-5000-BG45552-10<br>2023-5000-BG45552-10:2<br>202300846564 | **Vitt pulver (från 2 påsar)**<br>Anträffades i ett köksskåp ovanför micron.<br>Kvarligger för destruktion |

*Inledande undersökning*

Mängd: **4.51 g**

*Resultat och slutsats*

| Klassad som | Identifierat | Kemiskt namn | Halt |
|---|---|---|---|
| Narkotika | **Kokain (II)** | | ca 83 %<br>Kokainhydroklorid |

| | |
|---|---|
| **2023-5000-BG45552-15:B**<br>2023-5000-BG45552-15<br>2023-5000-BG45552-15<br>202300846565 | **Ampuller med vätska**<br>Anträffades i kylskåpet.<br>Materialet återgår |

*Inledande undersökning*

Antal: **6 st.**

Mängd: **11.5 ml**

*Resultat och slutsats*

Varken narkotika, dopningsmedel eller hälsofarlig vara har påvisats.

| Klassad som | Identifierat | Kemiskt namn | Halt |
|---|---|---|---|
| Ej klassad | **Bensylalkohol** | | |

*Kommentar*

Den mängd som redovisas är den totala mängden från samtliga ampuller.

## Metodik

Följande metodik har använts vid undersökningen: 778*, 700*, 873*, 805*, 645*, 676*, 1944*

*Metodik markerad med asterisk (*) är ackrediterad enligt ISO 17025. För mer information, se polisen.se/forensiskametoder*

*Redovisningen ska i normalfallet återges i sin helhet.*
*Vid citering ur redovisningen i ett annat dokument ska det finnas en tydlig hänvisning till ursprungsdokumentet.*

SWEDAC ACKREDITERING
Ackred. nr 1521
Provning
ISO/IEC 17025

Polisen

Elektroniskt underskriven av Annie Karlsson 2023-08-02 14:25

Nationellt forensiskt centrum (NFC) 4(4)

# Redovisning

Sakkunnigutlåtande

| NFC:s ref.nr | Uppdragsgivarens ref.nr |
|---|---|
| 2023008465 | 5000-K454781-23 |

## Undersökningsrelaterad information

*För definition av narkotika:* Se narkotikastrafflag (1968:64), förordning (1992:1554) om kontroll av narkotika och läkemedelsverkets föreskrifter (LVFS 2011:10) om förteckningar över narkotika. Romersk siffra inom parentes anger förteckningsnummer

*För definition av dopningsmedel:* Se lag (1991:1969) om förbud mot vissa dopningsmedel och expertgruppens förteckning över dopningsmedel enligt dopningslagen (1991:1969) Siffror inom parentes anger tillämplig paragraf.

*För definition av hälsofarlig vara:* Se lag (1999:42) och förordning (1999:58) om förbud mot vissa hälsofarliga varor.

*Kvarligger för destruktion*
För material som ligger kvar för destruktion gäller att materialet, samt det emballage materialet varit närmast i kontakt med, förvaras på NFC i **4 månader** efter det att ärendet avslutats, varefter det destrueras. Har emballaget/delar av emballaget ingått i en annan undersökning, se aktuell redovisning för materialhantering av dessa.

Resultatet gäller för materialet så som det inkom till NFC.

I Foresight går att söka efter och få en sammanställning över material och undersökningar i ett K-ärende som hanteras av NFC. Foresight går att nå direkt från Durtvå och TekPro samt via denna länk: foresight.polisen.se/foresight. Alla som har behörighet att se information om ett K-ärende i Durtvå har åtkomst till uppgifterna i Foresight.

Material som delas vid NFC får en indexering av materialbeteckningen. Genom att söka på materialet i Foresight erhålls bl.a. en sammanställning över hur materialet har delats upp, status och var de uppdelade materialen befinner sig.

## Handläggning

| Handläggare, Narkotika | Driftställe | För kontakt |
|---|---|---|
| laboranten Annie Karlsson (ansvarig handläggare)<br>laboranten Lina Willerö | Nationellt NFC (Linköping) | 010-562 83 71 |
| Handläggare, Narkotika, pulver halt | Driftställe | För kontakt |
| laboranten Annie Karlsson (ansvarig handläggare) | Nationellt NFC (Linköping) | 010-562 83 71 |
| Ärendeansvarig | | För kontakt |
| forensiska laboranten Paulina Nilsson | | 0730-412609 |

Frågor om undersökningen samt eventuell kallelse till rättegång riktas till ansvarig handläggare, se ovan. Övergripande frågor i ärendet riktas till ärendeansvarig.

.

*Redovisningen ska i normalfallet återges i sin helhet.*
*Vid citering ur redovisningen i ett annat dokument ska det finnas en tydlig hänvisning till ursprungsdokumentet.*

SWEDAC ACKREDITERING
Ackred. nr 1521
Provning
ISO/IEC 17025

Polisen

Elektroniskt
underskriven av
Fabian Firanescu
2023-07-06 12:55

**Nationellt forensiskt centrum - NFC** 1(4)
Sakkunnigutlåtande
fingeravtrycksjämförelse

| Datum | Vårt diarienummer |
|---|---|
| 2023-07-06 | 2023008465 |
| Ert datum | Er beteckning |
| 2023-04-26 | 5000-K454781-23 |

Polismyndigheten
LPO Malmö södra
Viktor Persson
205 90 MALMÖ

## Uppdragsgivare
Polismyndigheten

## Allmän information om NFC:s redovisningar
Vid återgivande av denna redovisning ska detta i normalfallet göras i sin helhet. Om utdrag ur redovisningen återges i annat dokument ska detta följas av en tydlig hänvisning till ursprungsdokumentet.

Standardförfarande och metoder som har använts anges med dokumentbeteckning. Standardförfarande och metoder som ingår i laboratoriets ackreditering enligt ISO/IEC 17025 är markerade med asterisk (*). För förklaring av dokumentbeteckningar hänvisas till laboratoriets hemsida på IntraPolis eller Internet. Önskas mer information kontakta ärendeansvarig.

**Polismyndigheten**
**Nationellt forensiskt centrum - NFC**
581 94 Linköping • Tel 010-562 80 20 vxl • Fax 013-14 57 15
E-post registrator.nfc@polisen.se

SWEDAC ACKREDITERING
Ackred. nr 1521
Provning
ISO/IEC 17025

Polisen

Elektroniskt underskriven av Fabian Firanescu 2023-07-06 12:55

**Nationellt forensiskt centrum - NFC** 2(4)
Sakkunnigutlåtande
fingeravtrycksjämförelse

| Datum | Vårt diarienummer |
|---|---|
| 2023-07-06 | 2023008465 |
| Ert datum | Er beteckning |
| 2023-04-26 | 5000-K454781-23 |

## Ändamål

Ändamålet är att undersöka om nedanstående fingeravtryck är användbara för jämförelse och härrör från person listad nedan eller annan person registrerad i Polisens fingeravtrycksregister i Abis (automatiserat biometriskt identifieringssystem).

*Personer*
840224-1726
830815-1292

## Undersökningsrelaterad information

### Allmän information

Resultat från fingeravtrycksundersökningar redovisas inte i graderad skala.

Benämningen fingeravtryck innefattar här friktionshudsavtryck från fingrar, handflator och fotsulor.

Sökbara fingeravtryck som inte identifierats till person registreras i Polisens spårregister och söks med automatik mot nyinkomna daktylogram i Polisens fingeravtrycksregister

I de fall personuppgifter redovisas under rubriken Undersökning och slutsats är de hämtade från fingeravtrycksregistret eller från oregistrerat jämförelsematerial.

Information om identifierat område på handen lämnas på begäran.

Uteslutning kan under vissa omständigheter göras efter motivering på begäran.

För ytterligare information kring förfarande och slutsatser vid fingeravtrycksjämförelse hänvisas till NFC:s faktablad för fingeravtrycksjämförelse på Intrapolis.

### Ärendespecifik information

***Person med personnummer 921122-4234 har framkommit vid sökning i Polisens fingeravtrycksregister i Abis. Önskas fortsatt fingeravtrycksjämförelse mot denna person i tidigare undersökningar i detta ärende görs det efter ny begäran till NFC.***

**Polismyndigheten**
**Nationellt forensiskt centrum - NFC**
581 94 Linköping • Tel 010-562 80 20 vxl • Fax 013-14 57 15
E-post registrator.nfc@polisen.se

SWEDAC ACKREDITERING
Ackred. nr 1521
Provning
ISO/IEC 17025

Polisen

Elektroniskt underskriven av Fabian Firanescu 2023-07-06 12:55

**Nationellt forensiskt centrum - NFC** 3(4)
Sakkunnigutlåtande
fingeravtrycksjämförelse

| Datum | Vårt diarienummer |
|---|---|
| 2023-07-06 | 2023008465 |
| Ert datum | Er beteckning |
| 2023-04-26 | 5000-K454781-23 |

## Undersökning och slutsats

Beslagsnummer: **2023-5000-BG45552-16:1**
Uppdragsgivarens beteckning: 2023-5000-BG45552-16
NFC:s materialnummer: 2023008465-03
***Emballage - Anträffades i källarförrådet som tillhörde lägenhet 1003. Stod synligt på ett litet bord.***

| | |
|---|---|
| **P11716-23**<br>Fingeravtrycksspår -<br>*säkrat från utsida lock, spann* | **Identifierat** till **Rados**, **Ladislav** med personnummer **830815-1292**. |
| **P11718-23**<br>Fingeravtrycksspår -<br>*säkrat från utsida spann* | **Inte användbart** för jämförelse. |
| **P11719-23**<br>Fingeravtrycksspår -<br>*säkrat från utsida spann* | **Identifierat** till **Rados**, **Ladislav** med personnummer **830815-1292**. |
| **P11720-23**<br>Fingeravtrycksspår -<br>*säkrat från utsida spann* | **Inte användbart** för jämförelse. |
| **P11721-23**<br>Fingeravtrycksspår -<br>*säkrat från utsida burk I* | **Inte användbart** för jämförelse. |
| **P11722-23**<br>Fingeravtrycksspår -<br>*säkrat från tom blixtlåspåse, låg i större blixtlåspåse* | **Inte användbart** för jämförelse. |
| **P11922-23**<br>Fingeravtrycksspår -<br>*säkrat från insida förpackning I* | **Identifierat** till **Rados**, **Ladislav** med personnummer **830815-1292**. |
| **P11924-23**<br>Fingeravtrycksspår -<br>*säkrat från utsida förpackning I* | Spåret utgjordes av **två** användbara avtryck.<br>**Identifierade** till **Rados**, **Ladislav** med personnummer **830815-1292**. |
| **P11925-23**<br>Fingeravtrycksspår -<br>*säkrat från utsida förpackning I* | **Identifierat** till **Rados**, **Ladislav** med personnummer **830815-1292**. |
| **P11926-23**<br>Fingeravtrycksspår -<br>*säkrat från utsida förpackning I* | **Identifierat** till **Rados**, **Ladislav** med personnummer **830815-1292**. |

**Polismyndigheten**
**Nationellt forensiskt centrum - NFC**
581 94 Linköping • Tel 010-562 80 20 vxl • Fax 013-14 57 15
E-post registrator.nfc@polisen.se

SWEDAC ACKREDITERING
Ackred. nr 1521
Provning
ISO/IEC 17025

Polisen

Elektroniskt underskriven av Fabian Firanescu 2023-07-06 12:55

**Nationellt forensiskt centrum - NFC** 4(4)
Sakkunnigutlåtande
fingeravtrycksjämförelse

| Datum | Vårt diarienummer |
|---|---|
| 2023-07-06 | 2023008465 |
| Ert datum | Er beteckning |
| 2023-04-26 | 5000-K454781-23 |

| | |
|---|---|
| **P11927-23**<br>Fingeravtrycksspår -<br>*säkrat från utsida förpackning I* | **Inte användbart** för jämförelse. |
| **P11928-23**<br>Fingeravtrycksspår -<br>*säkrat från utsida förpackning I* | **Identifierat** till [redacted], **Robin** [redacted]<br>med personnummer [redacted]. |
| **P11929-23**<br>Fingeravtrycksspår -<br>*säkrat från utsida förpackning I* | **Inte användbart** för jämförelse. |

Beslagsnummer: **2023-5000-BG58527-3**
NFC:s materialnummer: 2023008465-19
***Våg, Silver. Model mindre. Har grå tryckknappar med svart text. - Anträffades på ett kakfat som låg uppe på en hylla till höger om köksskåpet ovanför mikrovågsugnen.***

| | |
|---|---|
| **P11727-23**<br>Fingeravtrycksspår -<br>*säkrat från insida lock, våg* | **Inte användbart** för jämförelse. |

## Metodik

Vid fingeravtrycksjämförelse har standardförfarande 1147* och metod 1148* använts.

## Material och materialhantering

Vid fingeravtrycksjämförelse används endast bilder av säkrade spår, inget gods hanteras. Bilderna sparas digitalt. I de fall undersökningsmaterialet inkommit i form av spårkort arkiveras även dessa vid handläggande NFC-enhet.

## Handläggning

| Undersökning | Handläggare |
|---|---|
| *Fingeravtrycks-jämförelse* | forensikern Fabian Firanescu (ansvarig handläggare)<br>forensikern Kennet Nederman |

Frågor riktas i första hand till forensiska laboranten Paulina Nilsson (ärendeansvarig), direkttelefon 0730-412609. Eventuell kallelse till rättegång ställs till den ansvarige handläggaren för berörd undersökningstyp.

Fabian Firanescu
Forensiker

**Polismyndigheten**
**Nationellt forensiskt centrum - NFC**
581 94 Linköping • Tel 010-562 80 20 vxl • Fax 013-14 57 15
E-post registrator.nfc@polisen.se

SWEDAC ACKREDITERING
Ackred. nr 1521
Provning
ISO/IEC 17025

Polisen

Elektroniskt underskriven av Anna Marttala 2023-07-07 14:44

Nationellt forensiskt centrum (NFC) 1(1)

# Redovisning

Meddelande

NFC:s ref.nr
2023008465

Uppdragsgivarens ref.nr
5000-K454781-23
5000-K456228-23

**Förfrågan angående lot.nummer/batchnummer på tryckförpackningar**

| NFC:s materialnummer | Beslagsnummer | Batch/LOT-nummer / anv före |
|---|---|---|
| 2023008465-08 | 2023-5000-BG45552-2 | 50482 / 092025 |
| 2023008465-09 | 2023-5000-BG45552-3 | F05431 / 102024<br>F00946 / 062025 |
| 2023008465-10 | 2023-5000-BG45552-4 | A6J066 / 09-2025 |
| 2023008465-11 | 2023-5000-BG45552-5 | 080921 / 092024<br>050421 / 042024 |
| 2023008465-12 | 2023-5000-BG45552-6 | 531-269 / 082025 |
| 2023008465-13 | 2023-5000-BG45552-7 | A6J065 / 09-2025 |
| 2023008465-14 | 2023-5000-BG45552-8 | 080921 / 092024 |
| 2023008465-15 | 2023-5000-BG45552-9 | Batchnummer saknas |
| 2023008465-16 | 2023-5000-BG45552-14 | 50482 / 092025 |
| 2023008460-05 | 2023-5000-BG45852-3 | 531-269 / 082025 |

Förfrågan har besvarats av forensiska laboranten Anna Marttala. Eventuella frågor kan ställas på direktnummer 010-562 83 50.

Polisen

Elektroniskt underskriven av Anna Marttala 2023-08-11 15:22

Nationellt forensiskt centrum (NFC) 

**Redovisning**

Sakkunnigutlåtande

| NFC:s ref.nr | Uppdragsgivarens ref.nr |
|---|---|
| 2023008465 | 5000-K454781-23 |

# Drogundersökning

## Inledande uppgifter

| Uppdragsgivare (myndighet/motsvarande) | Uppdragsgivare (namn och kontaktinformation) | |
|---|---|---|
| Polismyndigheten | Viktor Persson,<br>LPO Malmö södra | |
| Utförare | Telefon (NFC:s frontdesk) | NFC:s ärende upprättat |
| Nationellt forensiskt centrum (NFC) | 010-562 80 20 | 2023-04-26 |

## Ändamål

Ändamålet var att undersöka förekomst av narkotika, dopningsmedel eller hälsofarlig vara.

## Materialförteckning och slutsats

| **Beteckning i utlåtandet** | **Undersökningsmaterial** |
|---|---|
| Uppdragsgivarens beteckning | Platsbeskrivning |
| Beslags-/Spårmaterialnummer | Materialhantering |
| NFC:s materialnummer | |

| | |
|---|---|
| **2023-5000-BG45552-16:3:D** | **Ljusblå tabletter** |
| 2023-5000-BG45552-16 | Anträffades i källarförrådet som tillhörde lägenhet 1003. |
| 2023-5000-BG45552-16:3 | Stod synligt på ett litet bord. |
| 202300846566 | Kvarligger för destruktion |

*Inledande undersökning*

Antal: **45 st.**

*Resultat och slutsats*

| Klassad som | Identifierat | Kemiskt namn | Halt |
|---|---|---|---|
| Narkotika | **Alprazolam (IV)** | | |

Preparatnamn: Ksalol 1 mg

*Kommentar*

Preparatnamn och styrka är uppgifter från materialets förpackning.

## Metodik

Följande metodik har använts vid undersökningen: 805*, 778*

*Metodik markerad med asterisk (*) är ackrediterad enligt ISO 17025. För mer information, se polisen.se/forensiskametoder*

*Redovisningen ska i normalfallet återges i sin helhet.*
*Vid citering ur redovisningen i ett annat dokument ska det finnas en tydlig hänvisning till ursprungsdokumentet.*

SWEDAC ACKREDITERING
Ackred. nr 1521
Provning
ISO/IEC 17025

Polisen

Elektroniskt underskriven av Anna Marttala 2023-08-11 15:22

Nationellt forensiskt centrum (NFC) 

# Redovisning

Sakkunnigutlåtande

| NFC:s ref.nr | Uppdragsgivarens ref.nr |
|---|---|
| 2023008465 | 5000-K454781-23 |

## Undersökningsrelaterad information

*För definition av narkotika:* Se narkotikastrafflag (1968:64), förordning (1992:1554) om kontroll av narkotika och läkemedelsverkets föreskrifter (LVFS 2011:10) om förteckningar över narkotika. Romersk siffra inom parentes anger förteckningsnummer

*För definition av dopningsmedel:* Se lag (1991:1969) om förbud mot vissa dopningsmedel och expertgruppens förteckning över dopningsmedel enligt dopningslagen (1991:1969) Siffror inom parentes anger tillämplig paragraf.

*För definition av hälsofarlig vara:* Se lag (1999:42) och förordning (1999:58) om förbud mot vissa hälsofarliga varor.

*Kvarligger för destruktion*
För material som ligger kvar för destruktion gäller att materialet, samt det emballage materialet varit närmast i kontakt med, förvaras på NFC i **4 månader** efter det att ärendet avslutats, varefter det destrueras. Har emballaget/delar av emballaget ingått i en annan undersökning, se aktuell redovisning för materialhantering av dessa.

Resultatet gäller för materialet så som det inkom till NFC.

I Foresight går att söka efter och få en sammanställning över material och undersökningar i ett K-ärende som hanteras av NFC. Foresight går att nå direkt från Durtvå och TekPro samt via denna länk: foresight.polisen.se/foresight. Alla som har behörighet att se information om ett K-ärende i Durtvå har åtkomst till uppgifterna i Foresight.

Material som delas vid NFC får en indexering av materialbeteckningen. Genom att söka på materialet i Foresight erhålls bl.a. en sammanställning över hur materialet har delats upp, status och var de uppdelade materialen befinner sig.

## Handläggning

| Handläggare, Narkotika, tabletter | Driftställe | För kontakt |
|---|---|---|
| forensiska laboranten Anna Marttala (ansvarig handläggare) | Nationellt NFC (Linköping) | 010-562 83 50 |
| Ärendeansvarig | | För kontakt |
| forensiska laboranten Paulina Nilsson | | 0730-412609 |

Frågor om undersökningen samt eventuell kallelse till rättegång riktas till ansvarig handläggare, se ovan. Övergripande frågor i ärendet riktas till ärendeansvarig.

*Redovisningen ska i normalfallet återges i sin helhet.*
*Vid citering ur redovisningen i ett annat dokument ska det finnas en tydlig hänvisning till ursprungsdokumentet.*

SWEDAC ACKREDITERING
Ackred. nr 1521
Provning
ISO/IEC 17025

Polisen

Elektroniskt underskriven av Paulina Nilsson 2023-09-05 08:59

Nationellt forensiskt centrum (NFC) 1(1)

**Redovisning**

Meddelande

| NFC:s ref.nr | Uppdragsgivarens ref.nr |
|---|---|
| 2023008465 | 5000-K454781-23 |

# Slutmeddelande

| Uppdragsgivare (myndighet/motsvarande) | Uppdragsgivare (namn och kontaktinformation) | |
|---|---|---|
| Polismyndigheten | Viktor Persson,<br>LPO Malmö södra | |
| Utförare | Telefon (NFC:s frontdesk) | NFC:s ärende upprättat |
| Nationellt forensiskt centrum (NFC) | 010-562 80 20 | 2023-04-26 |

Undersökningarna i ärendet med NFC:s ref.nr 2023008465 har slutförts och ärendet avslutas.

Frågor om ärendet inklusive sluthantering av material som inte framgår av tidigare redovisningar riktas till ärendeansvarig, se nedan.

## Handläggning

| Ärendeansvarig | För kontakt |
|---|---|
| forensiska laboranten Paulina Nilsson | 0730-412609 |

Polisen

Datum
2023-07-24

Diarienummer
5000-K454781-23

# Bildbilaga

**ANTECKNINGAR**




**1.** Fotograferat och bearbetat av forensisk fotograf, skala 1:1




**2.** Fotograferat och bearbetat av forensisk fotograf, skala 1:1




**3.** Fotograferat och bearbetat av forensisk fotograf, skala 1:1

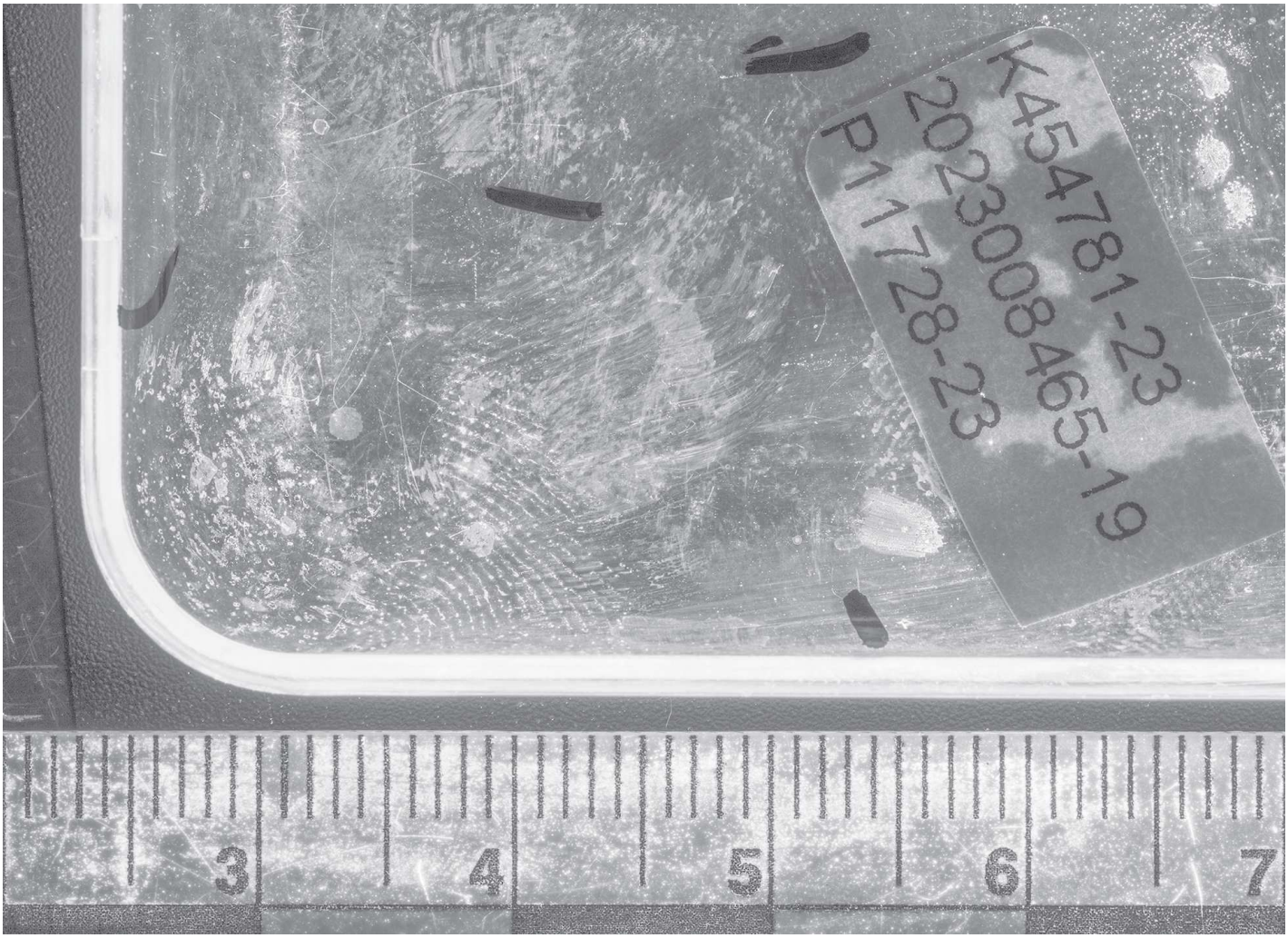


**4.** Fotograferat och bearbetat av forensisk fotograf, skala 1:1

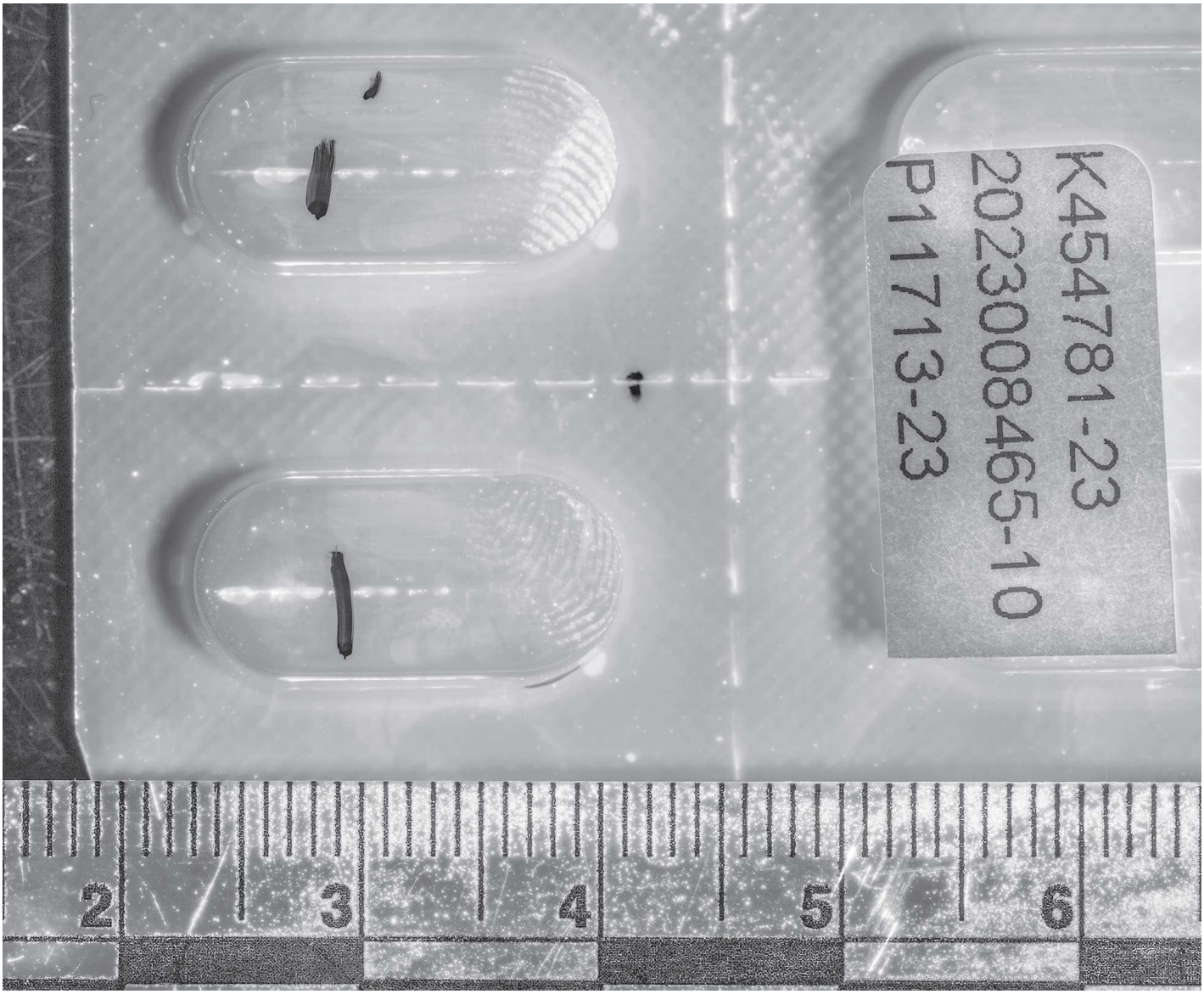


**5.** Fotograferat och bearbetat av forensisk fotograf, skala 1:1

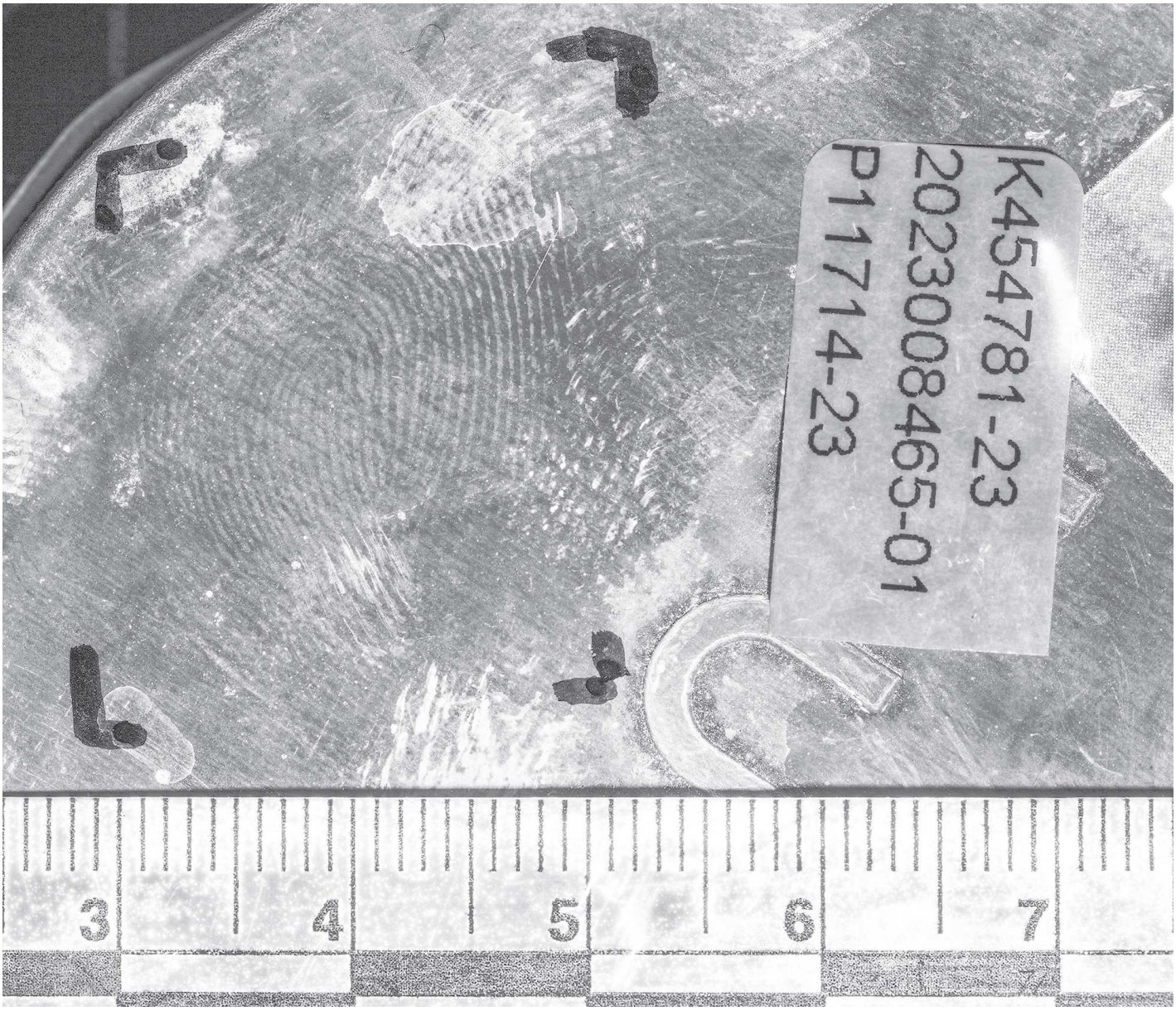


**6.** Fotograferat och bearbetat av forensisk fotograf, skala 1:1

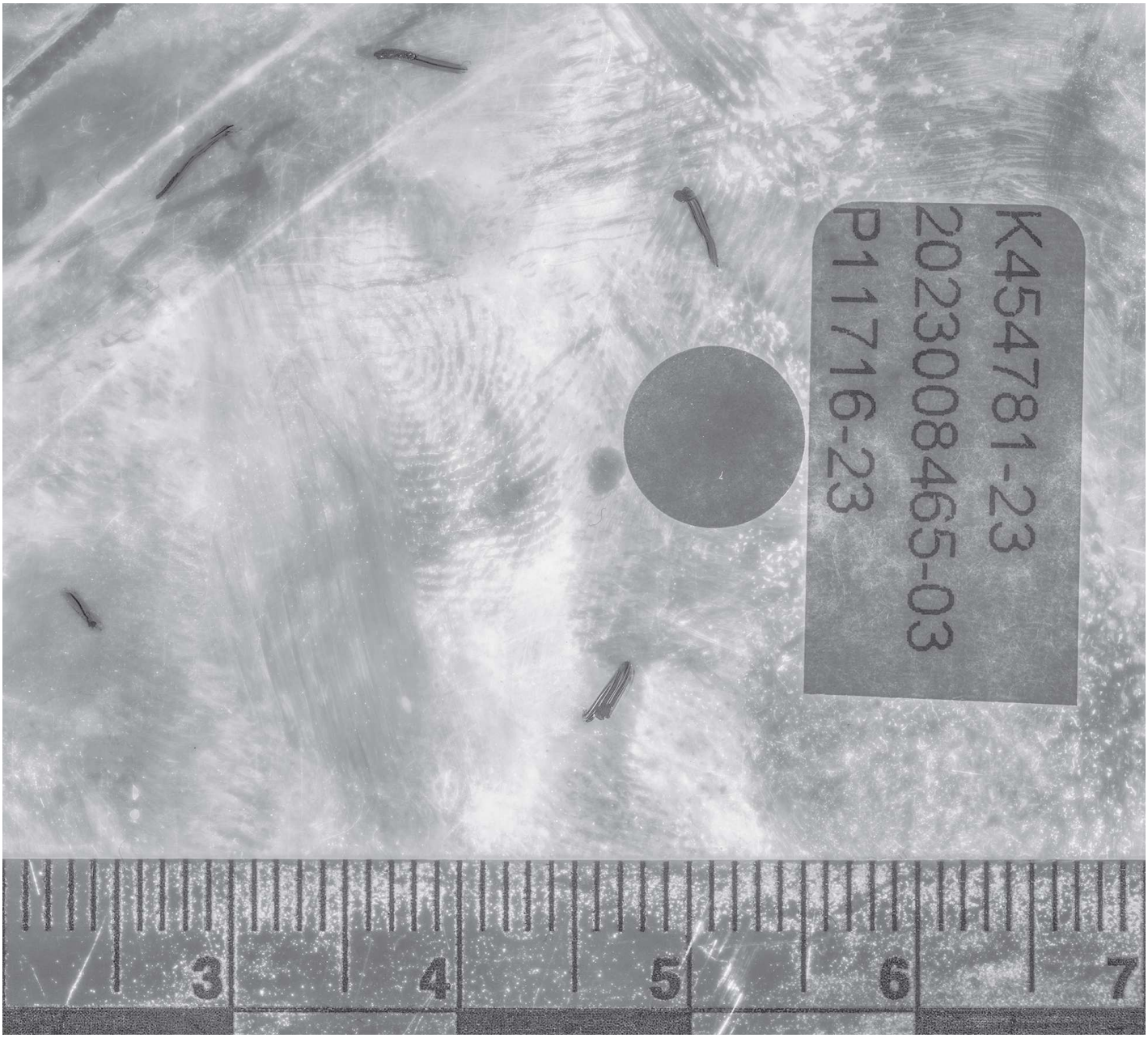


**7.** Fotograferat och bearbetat av forensisk fotograf, skala 1:1

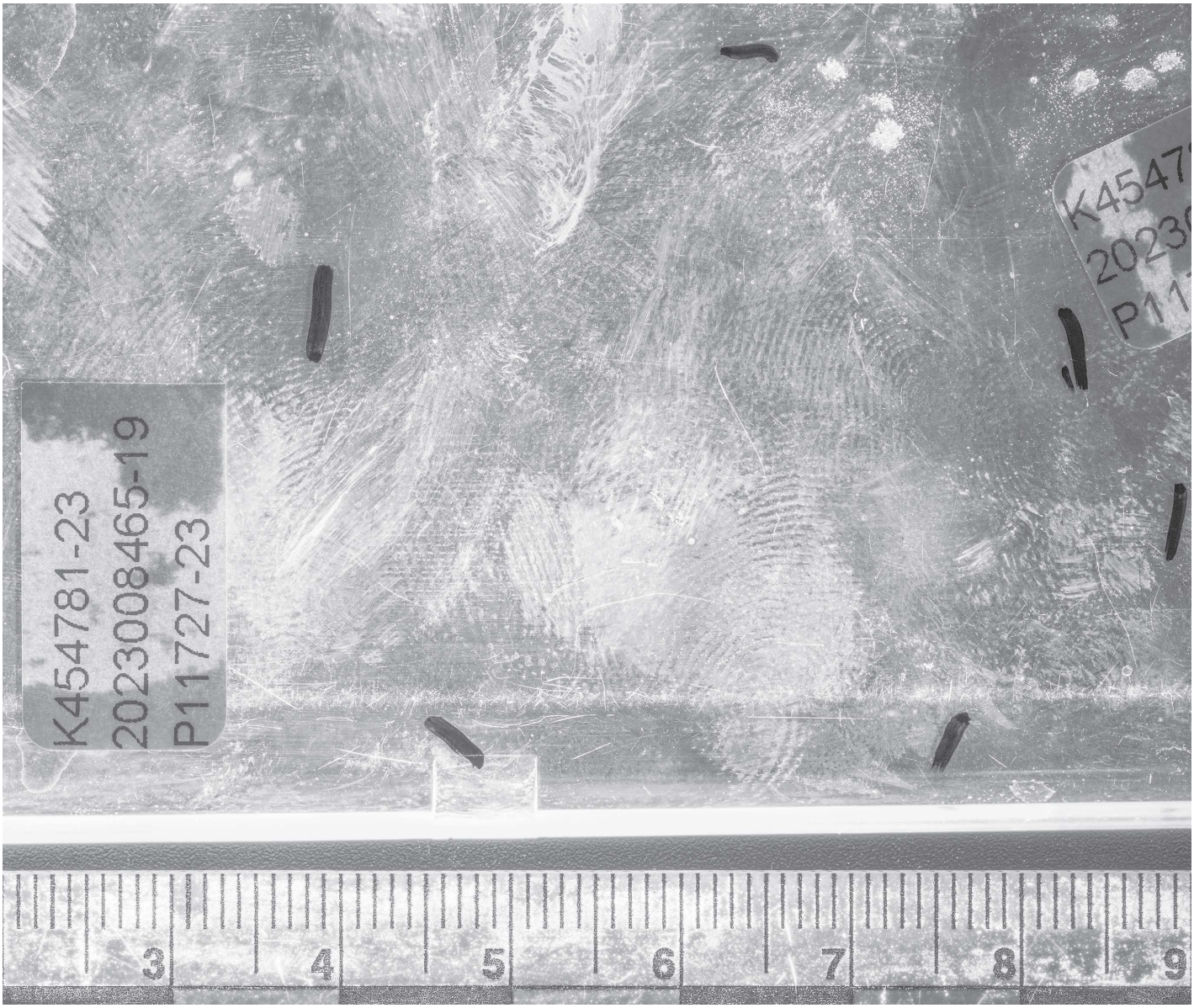


**8.** Fotograferat och bearbetat av forensisk fotograf, skala 1:1

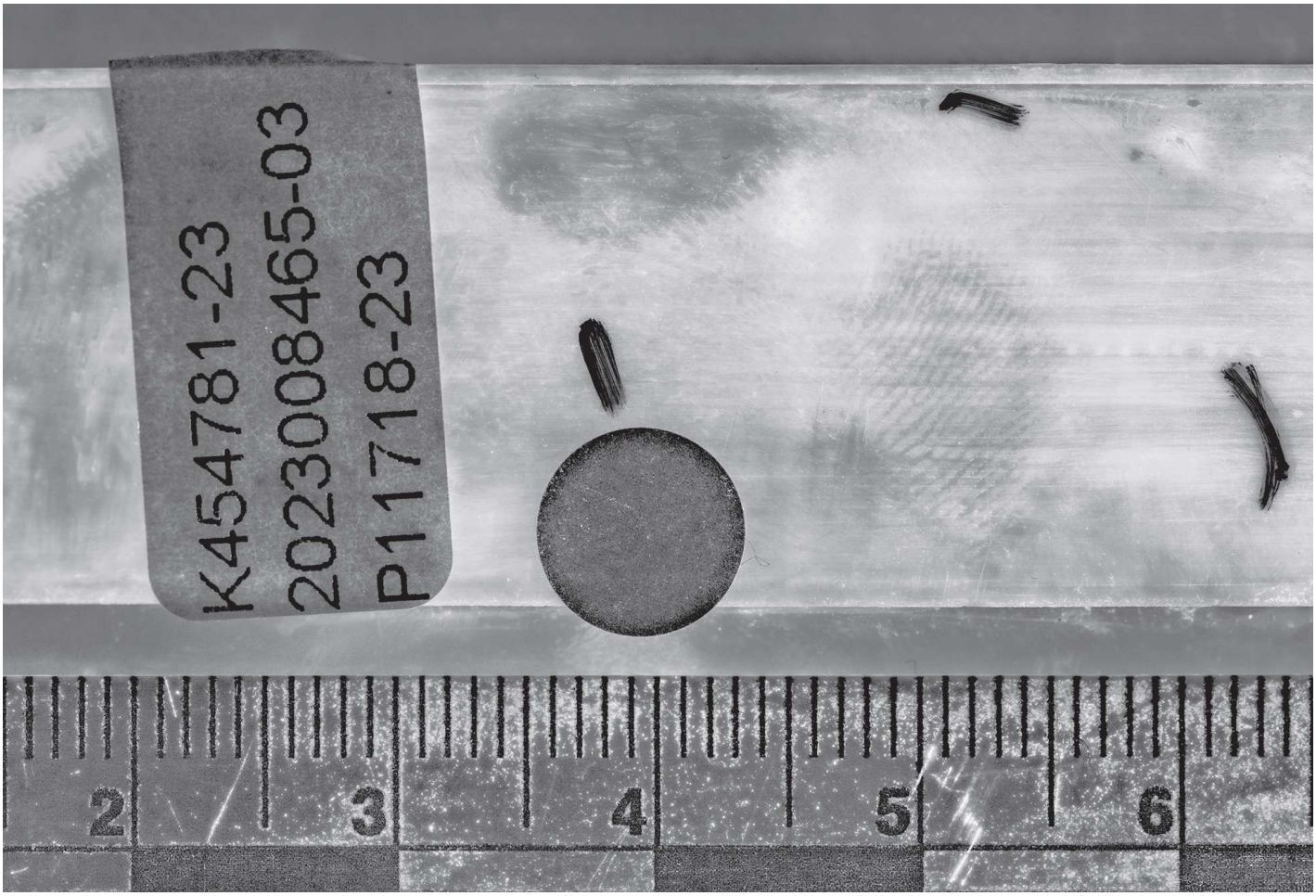


**9.** Fotograferat och bearbetat av forensisk fotograf, skala 1:1




**10.** Fotograferat och bearbetat av forensisk fotograf, skala 1:1

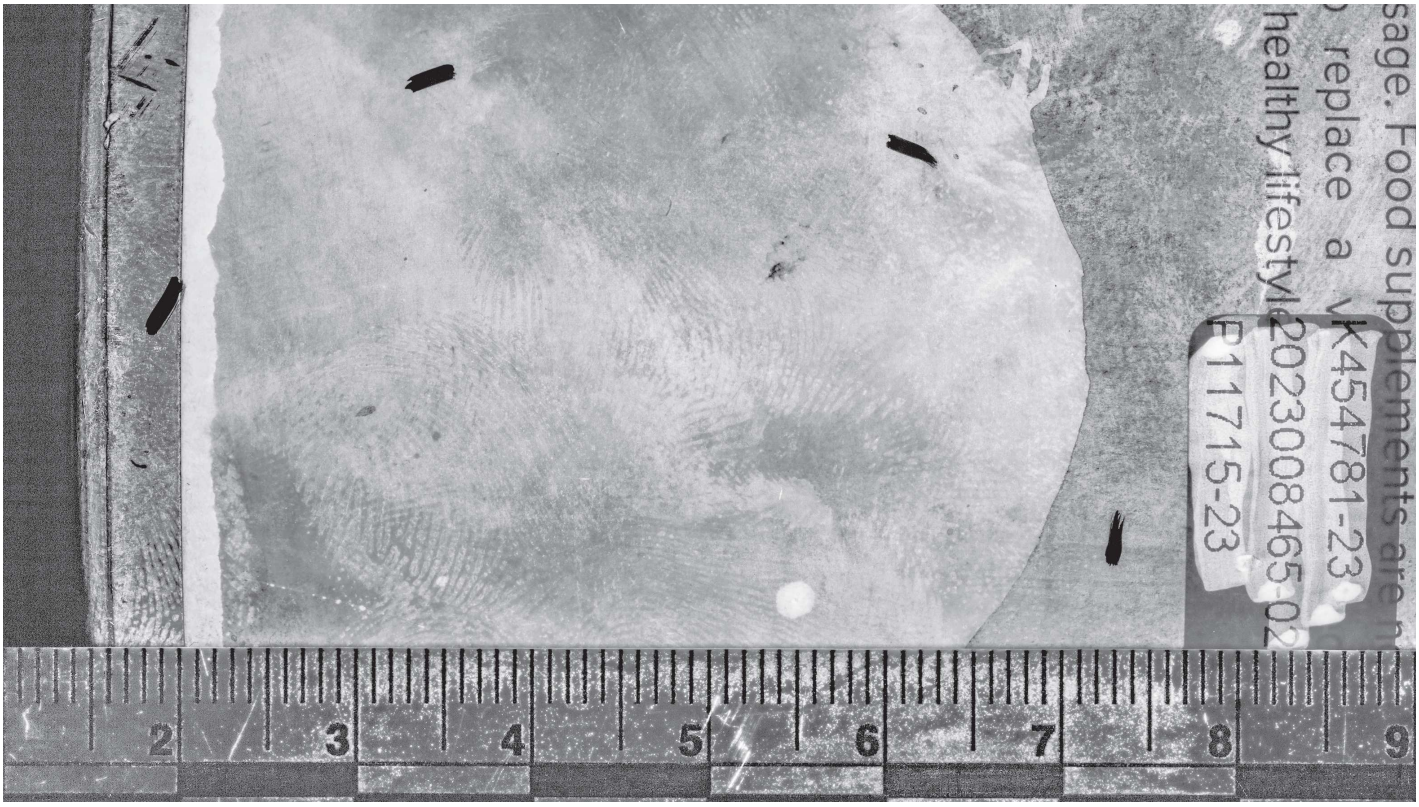


**11.** Fotograferat och bearbetat av forensisk fotograf, skala 1:1

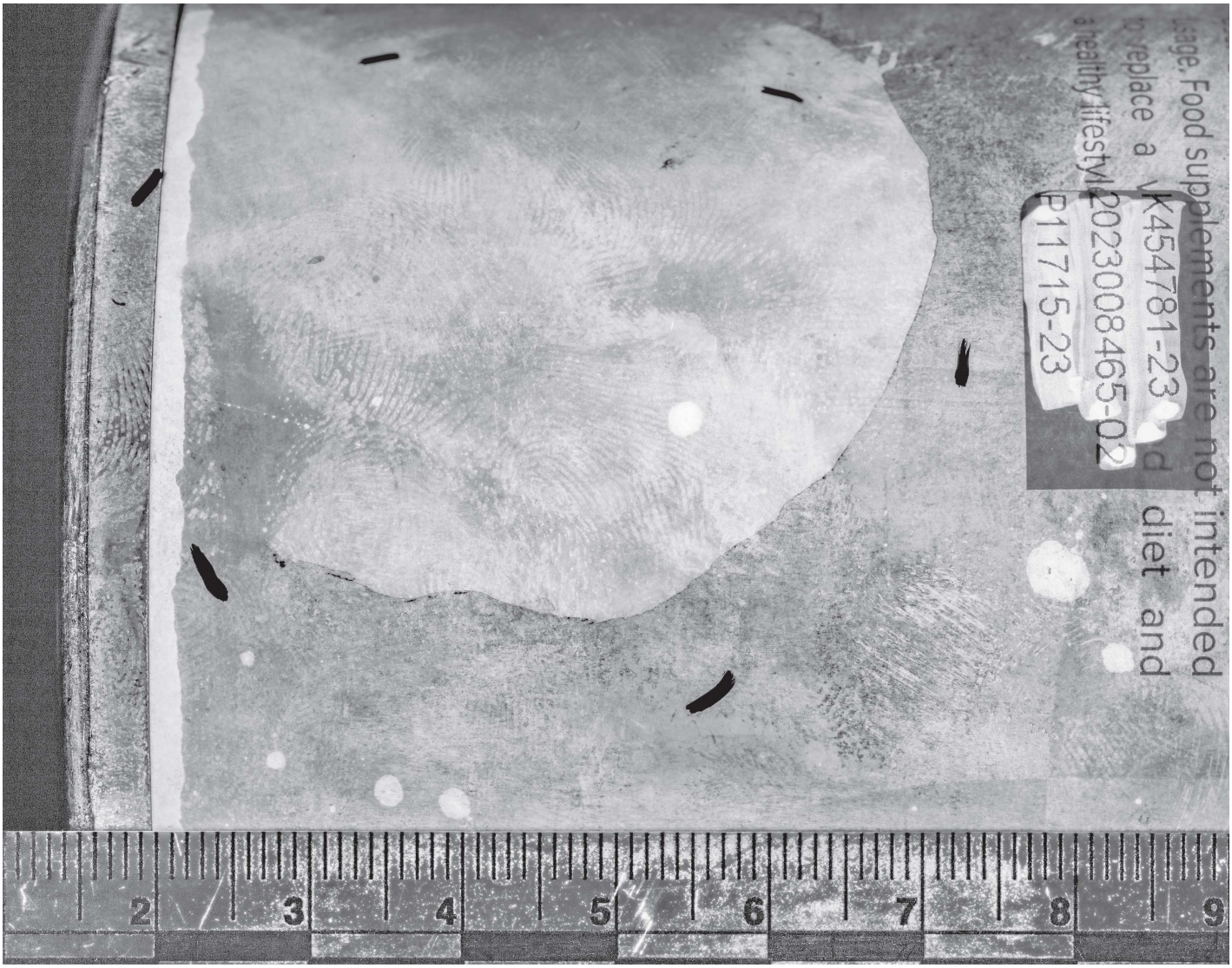


**12.** Fotograferat och bearbetat av forensisk fotograf, skala 1:1

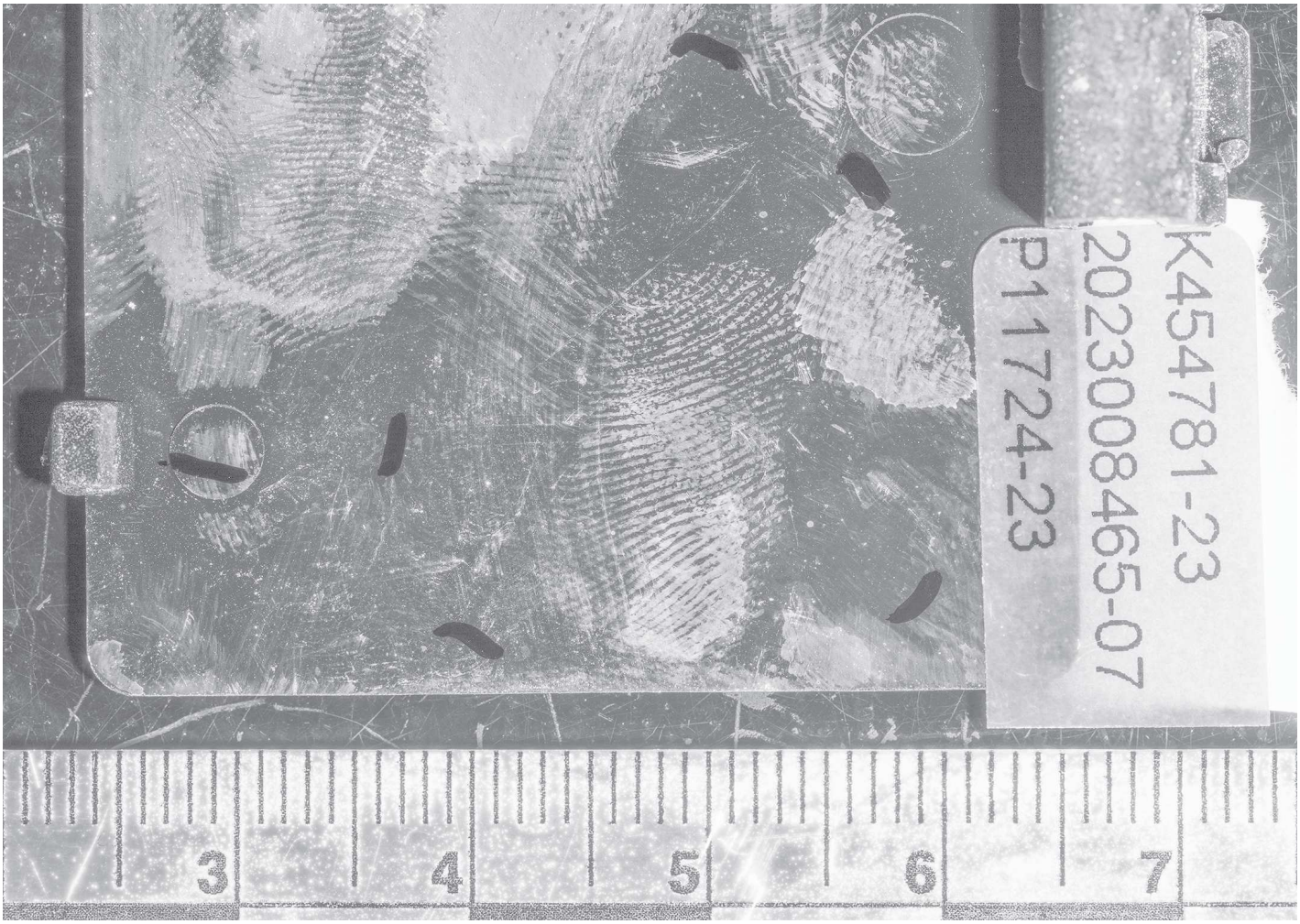


**13.** Fotograferat och bearbetat av forensisk fotograf, skala 1:1




**14.** Fotograferat och bearbetat av forensisk fotograf, skala 1:1

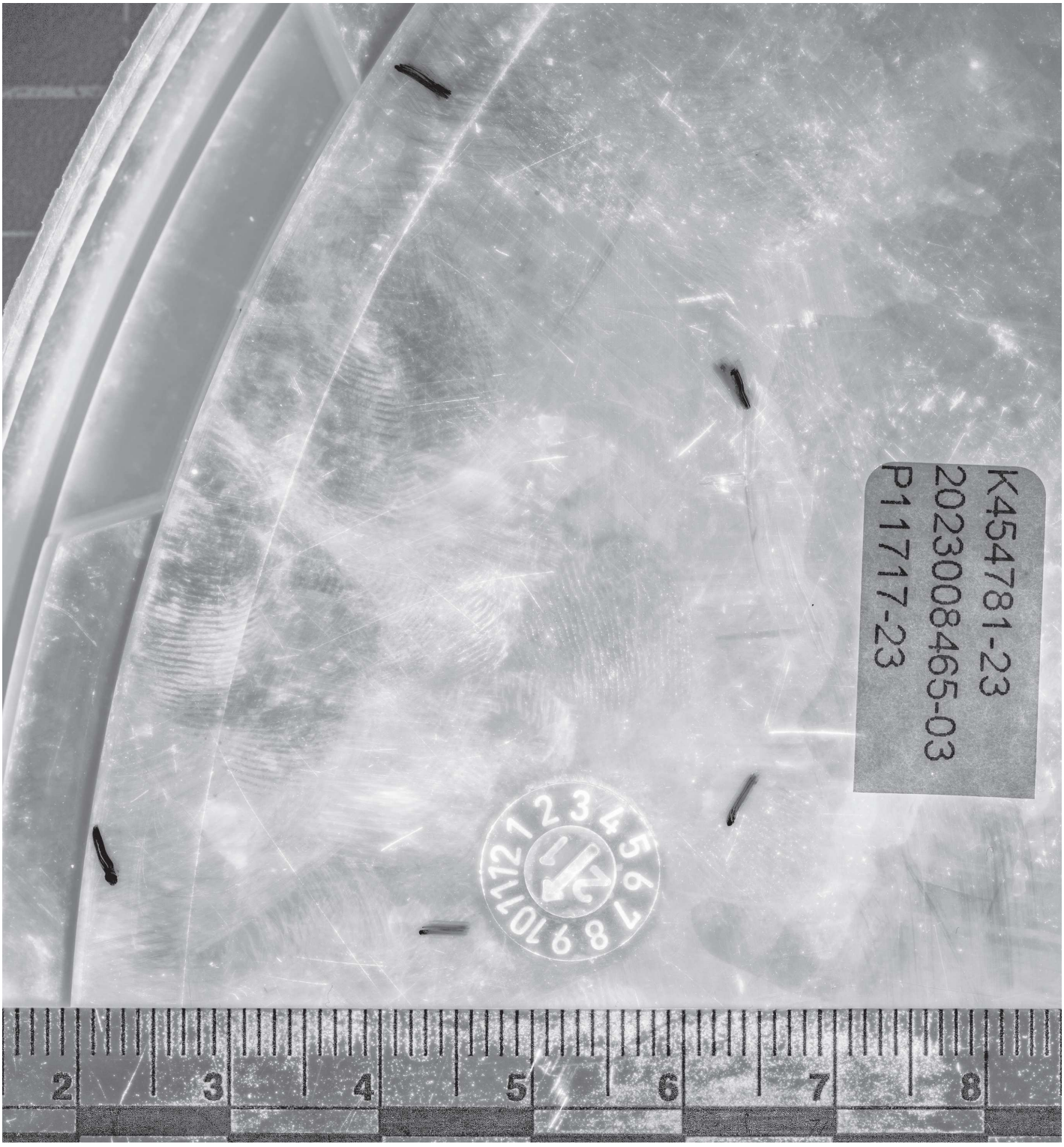


**15.** Fotograferat och bearbetat av forensisk fotograf, skala 1:1

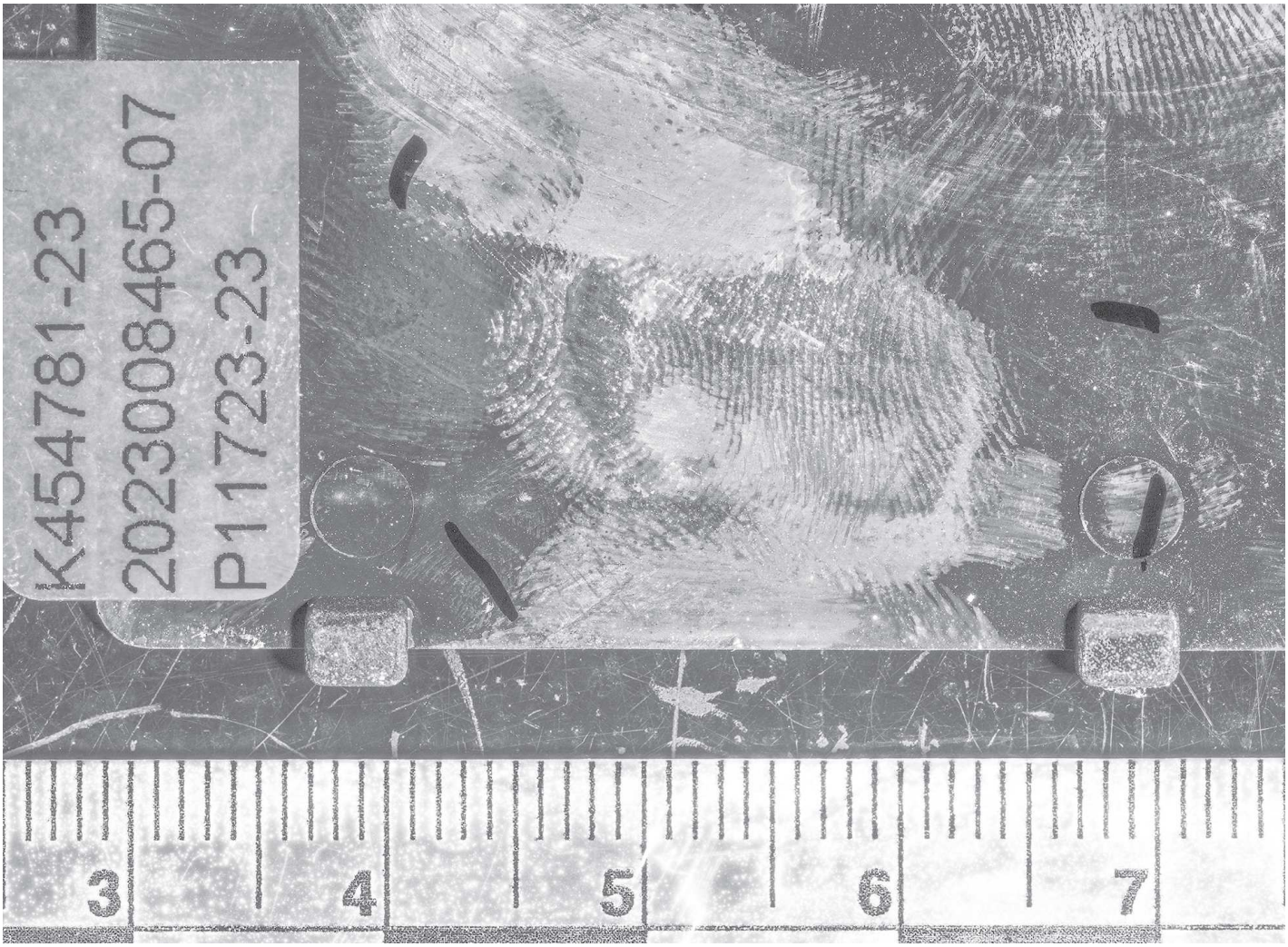


**16.** Fotograferat och bearbetat av forensisk fotograf, skala 1:1




**17.** Fotograferat och bearbetat av forensisk fotograf, skala 1:1

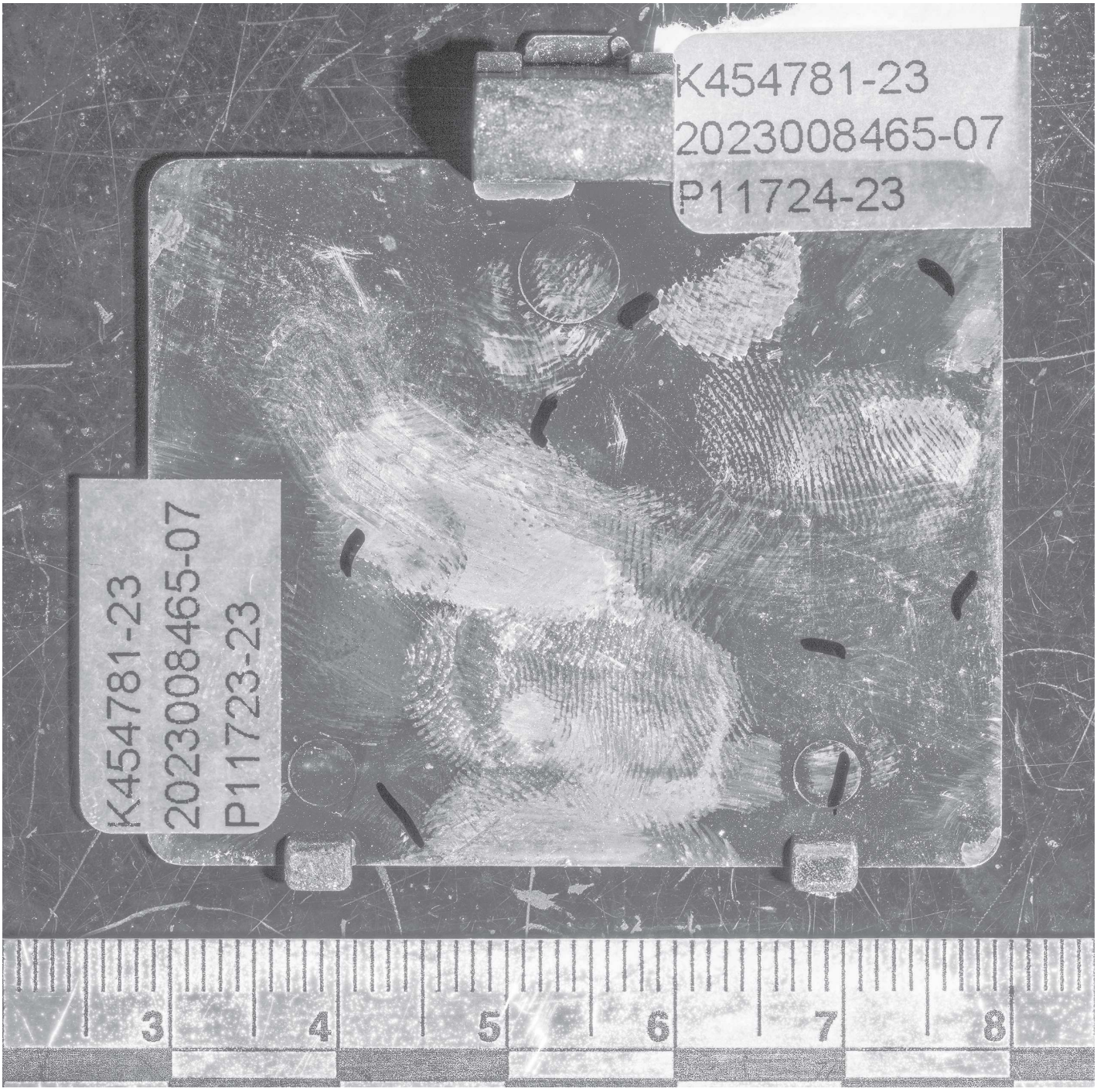


**18.** Fotograferat och bearbetat av forensisk fotograf, skala 1:1

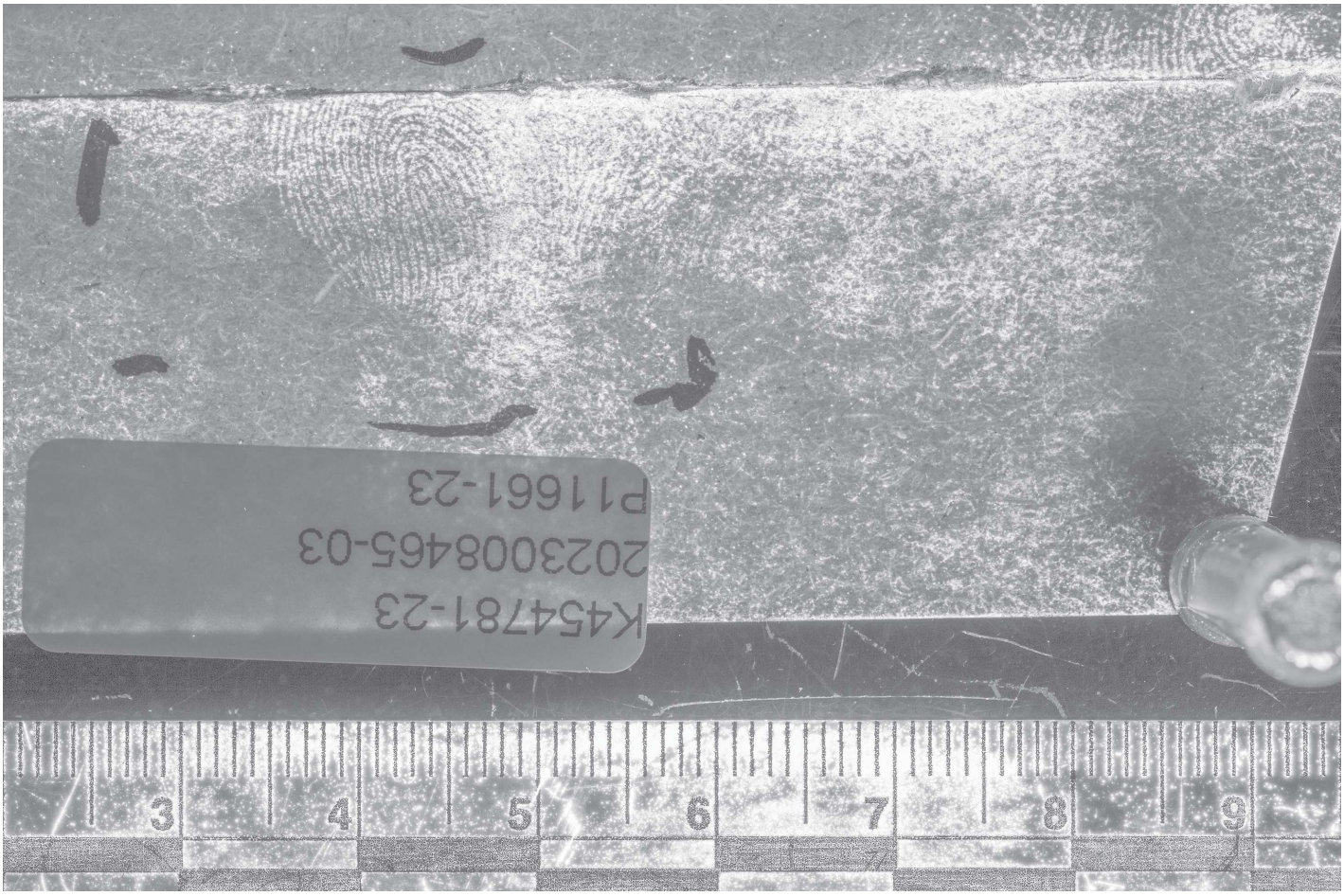


**19.** Fotograferat och bearbetat av forensisk fotograf, skala 1:1




**20.** Fotograferat och bearbetat av forensisk fotograf, skala 1:1

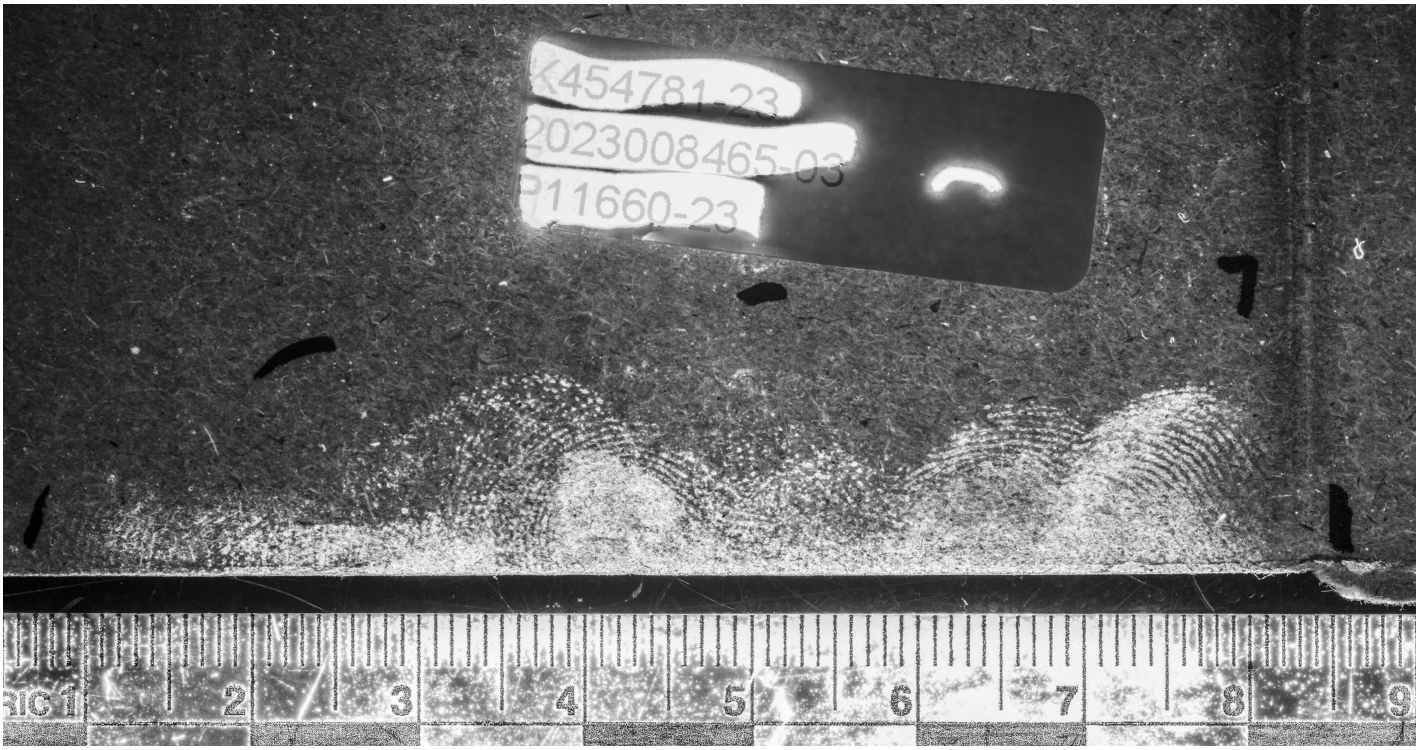


**21.** Fotograferat och bearbetat av forensisk fotograf, skala 1:1




**22.** Fotograferat och bearbetat av forensisk fotograf, skala 1:1

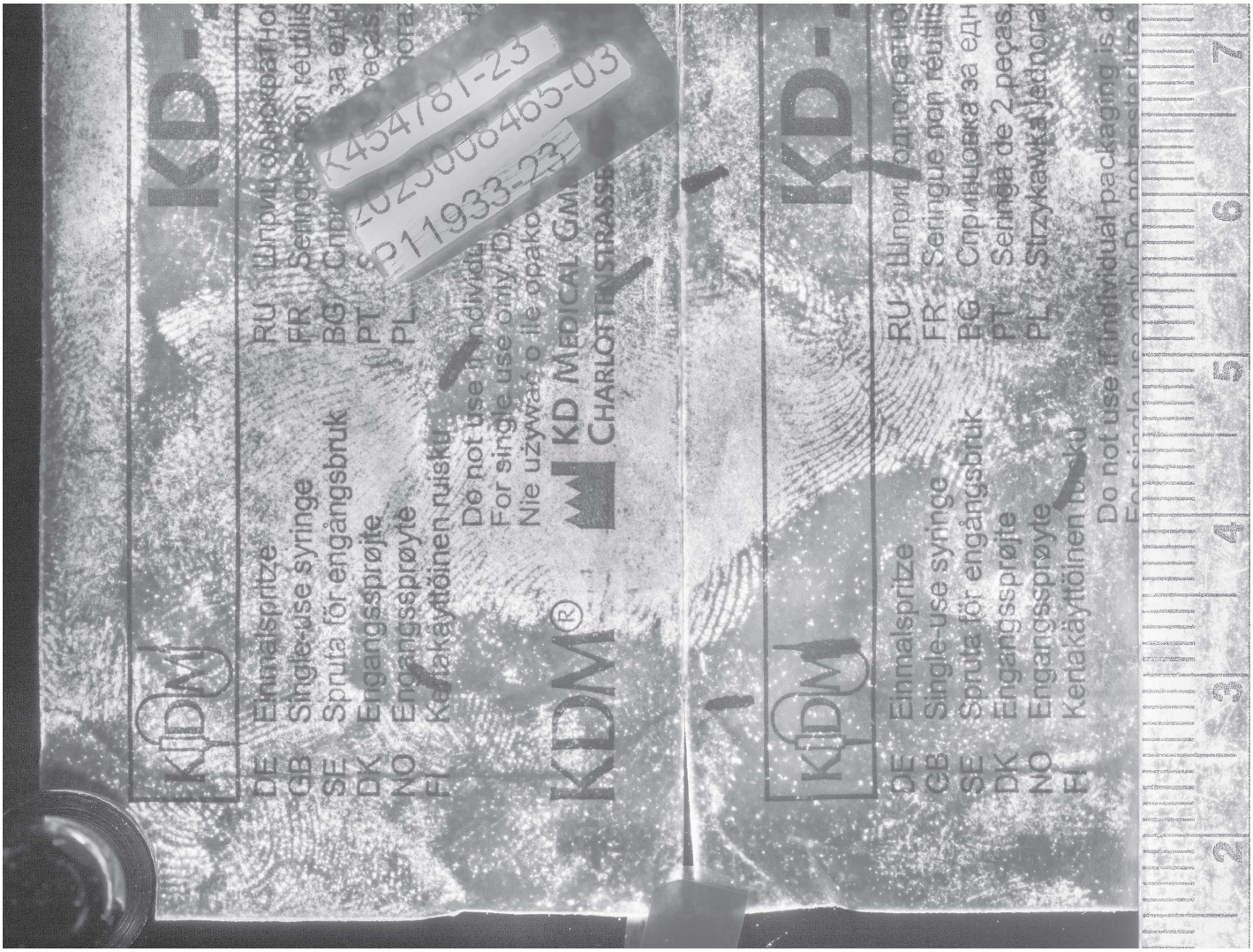


**23.** Fotograferat och bearbetat av forensisk fotograf, skala 1:1

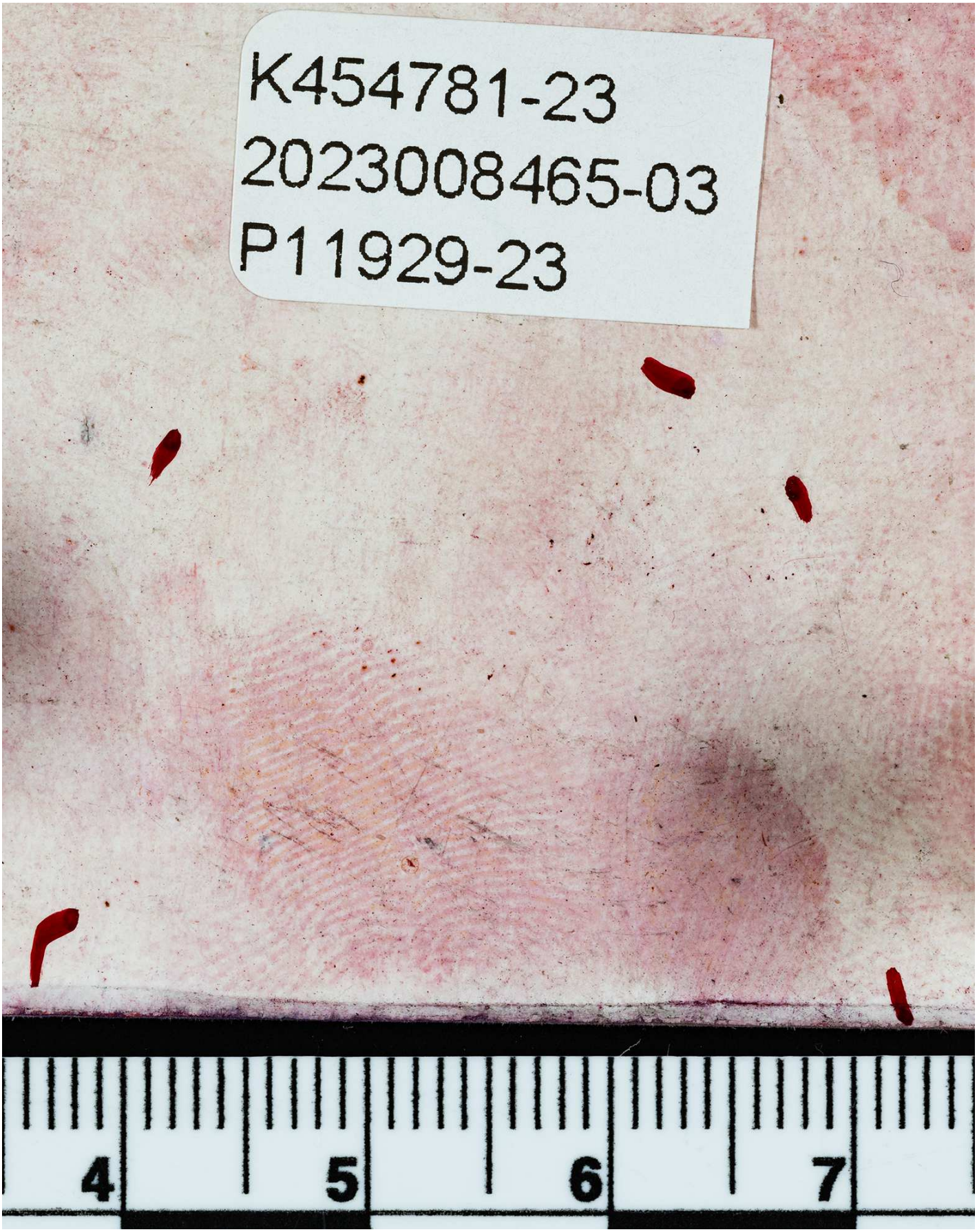


**24.** Fotograferat och bearbetat av forensisk fotograf, skala 1:1




**25.** Fotograferat och bearbetat av forensisk fotograf, skala 1:1




**26.** Fotograferat och bearbetat av forensisk fotograf, skala 1:1

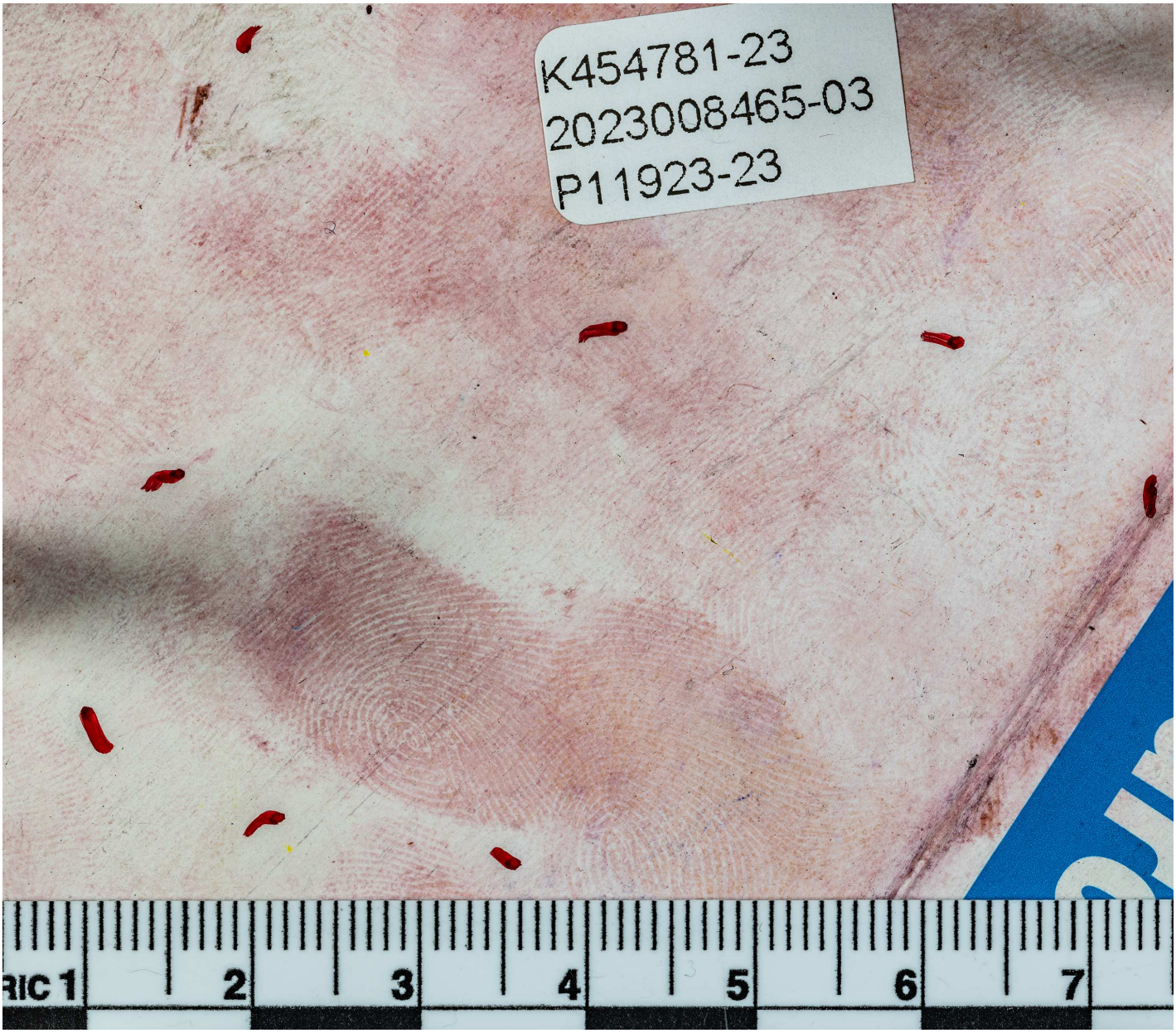


**27.** Fotograferat och bearbetat av forensisk fotograf, skala 1:1




**28.** Fotograferat och bearbetat av forensisk fotograf, skala 1:1

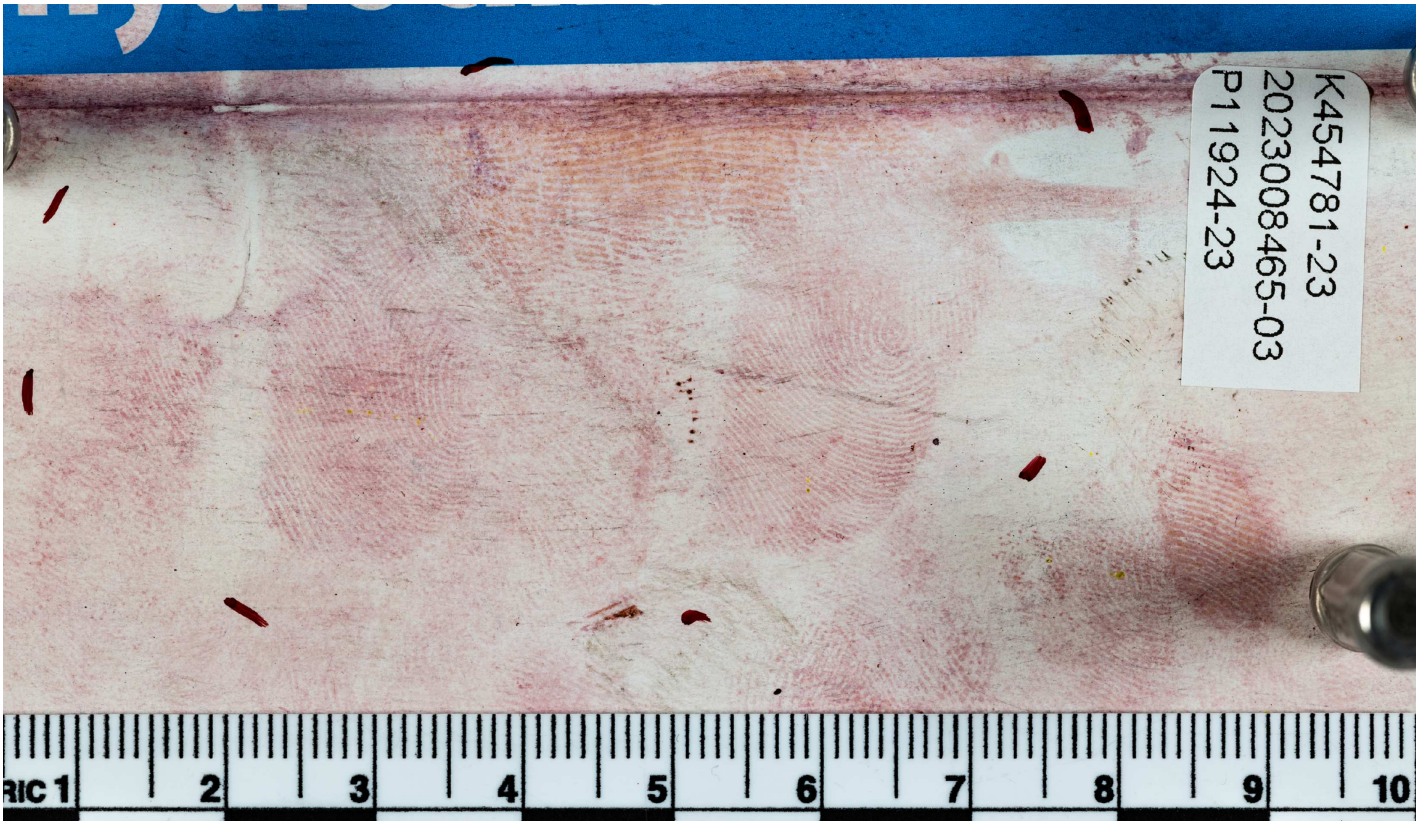


**29.** Fotograferat och bearbetat av forensisk fotograf, skala 1:1

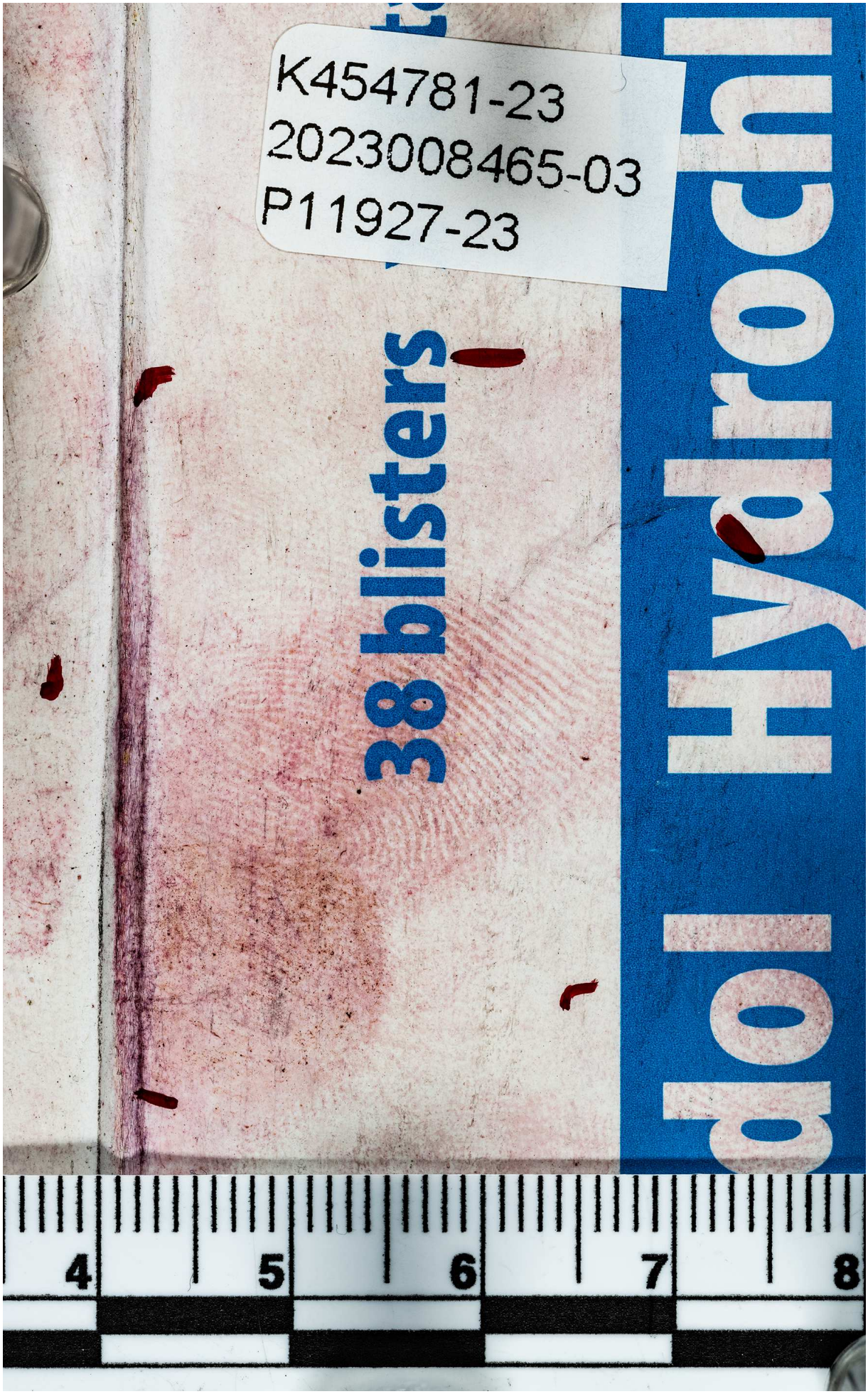


**30.** Fotograferat och bearbetat av forensisk fotograf, skala 1:1

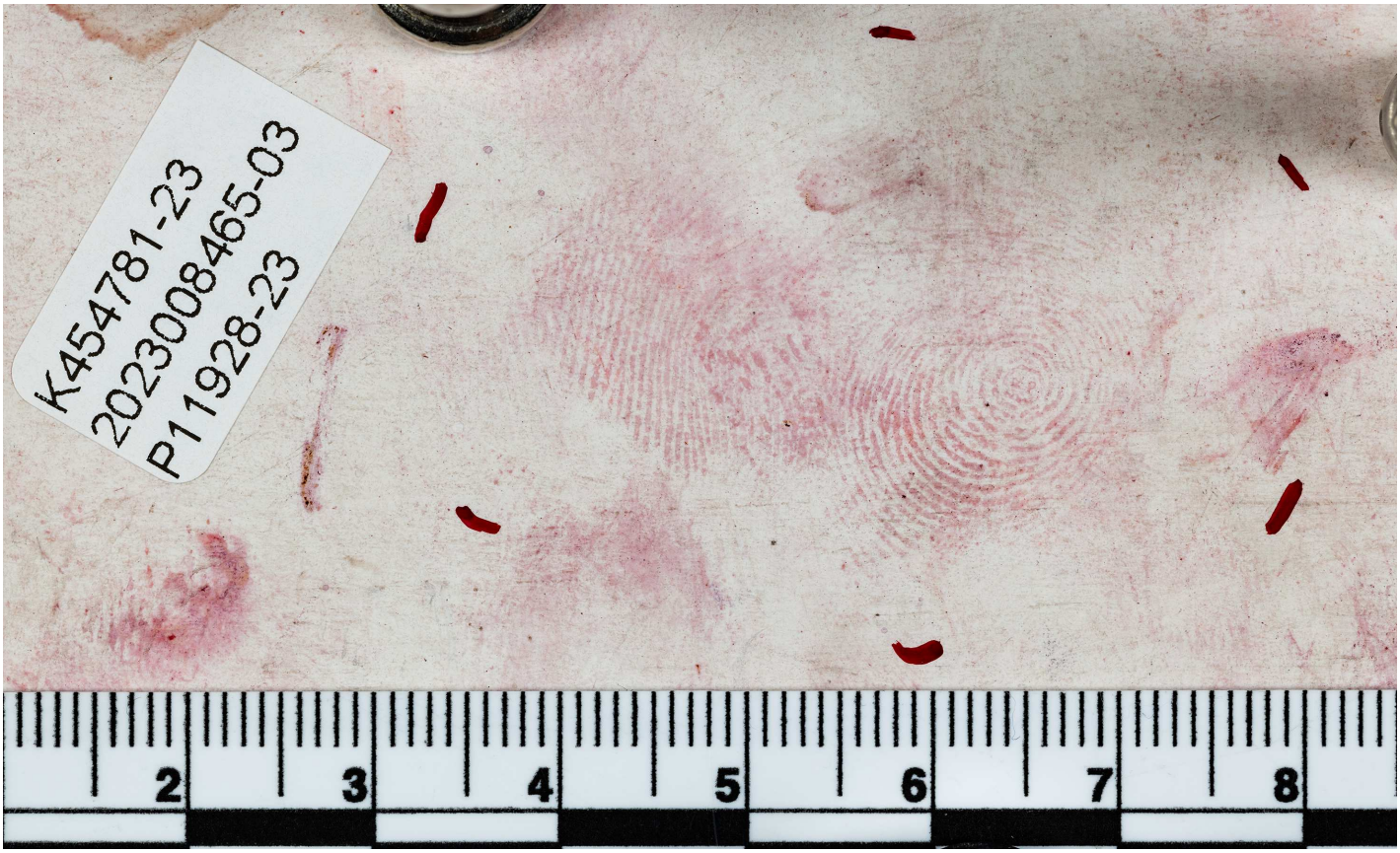


**31.** Fotograferat och bearbetat av forensisk fotograf, skala 1:1




**32.** Fotograferat och bearbetat av forensisk fotograf, skala 1:1

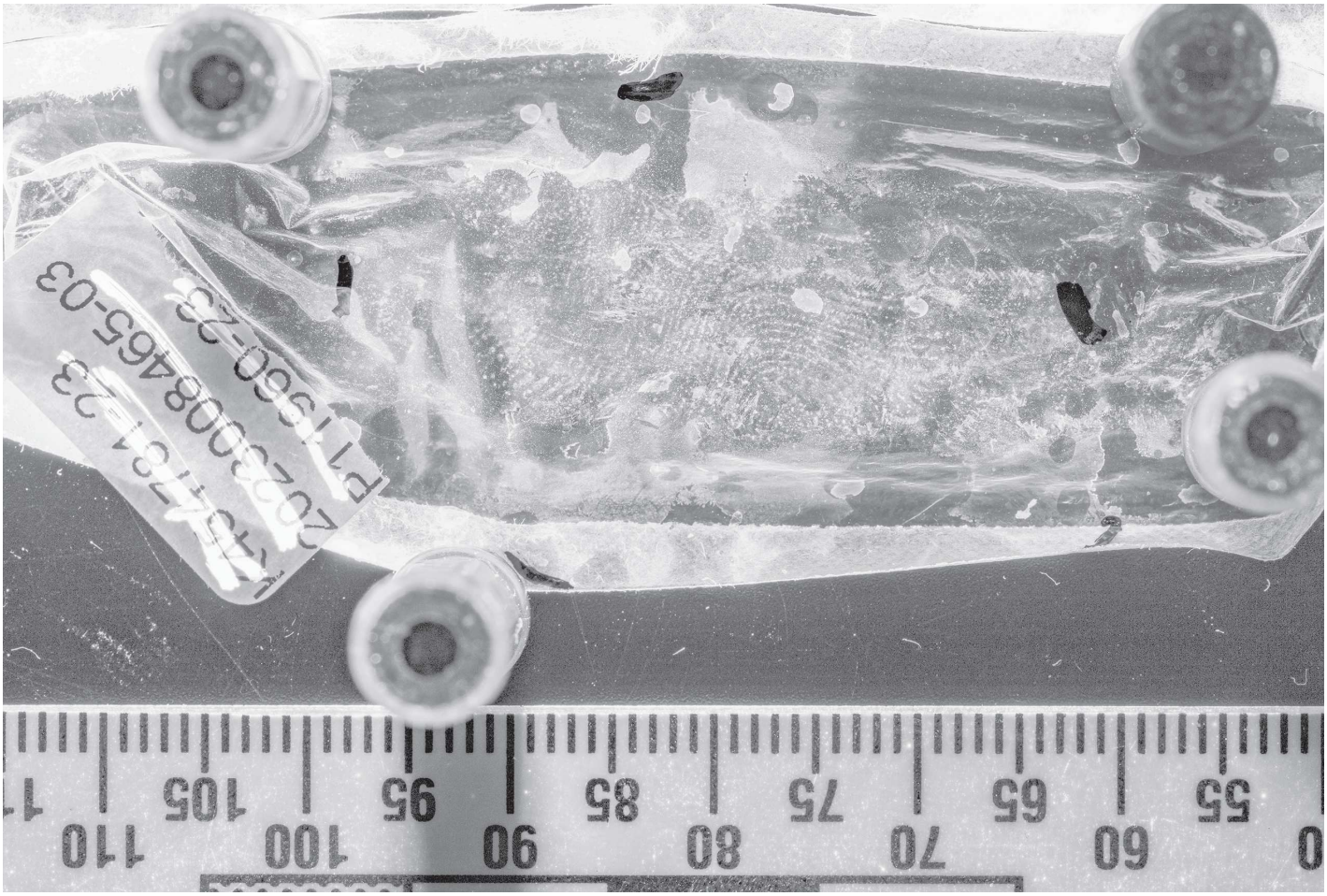


**33.** Fotograferat och bearbetat av forensisk fotograf, skala 1:1

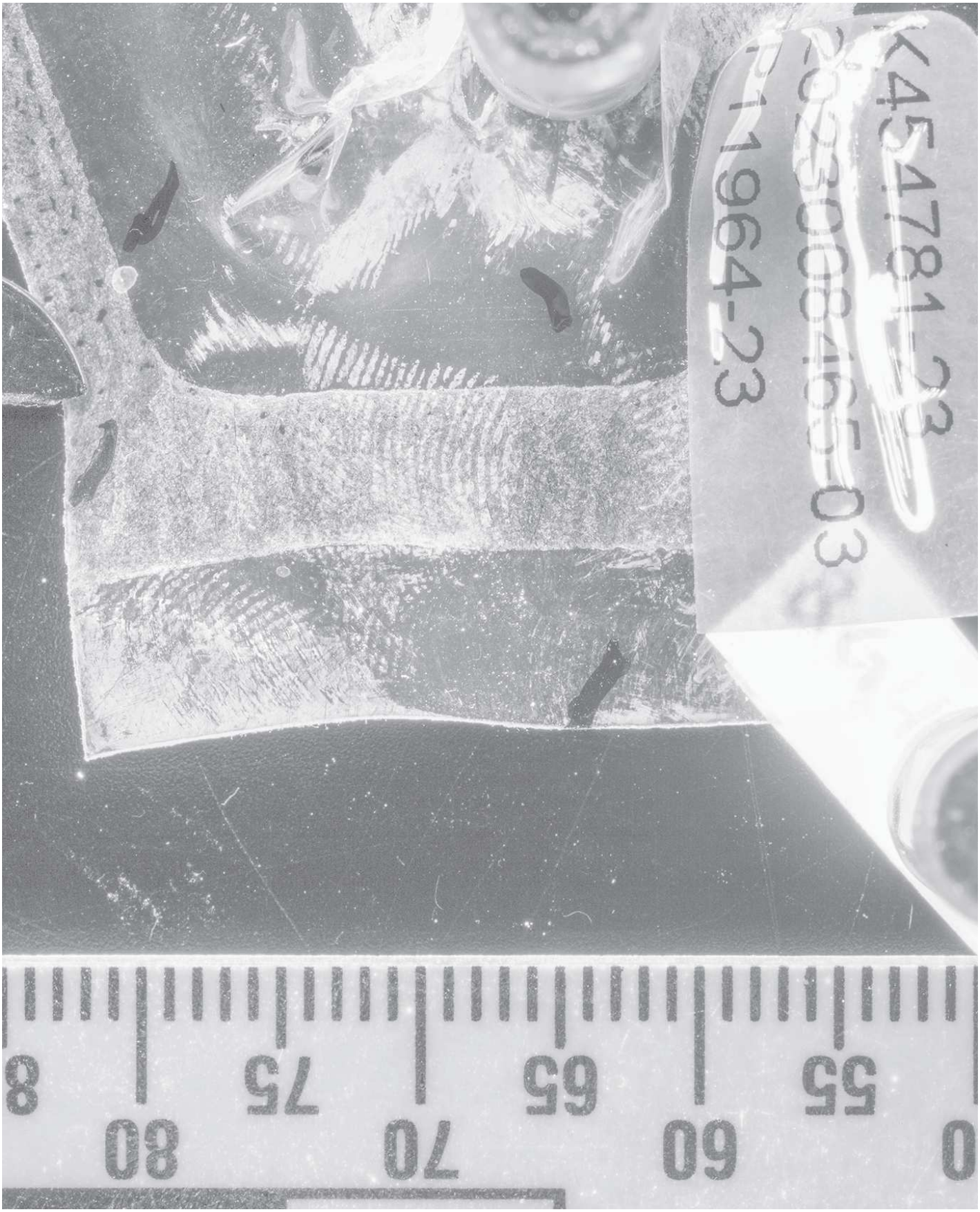


**34.** Fotograferat och bearbetat av forensisk fotograf, skala 1:1

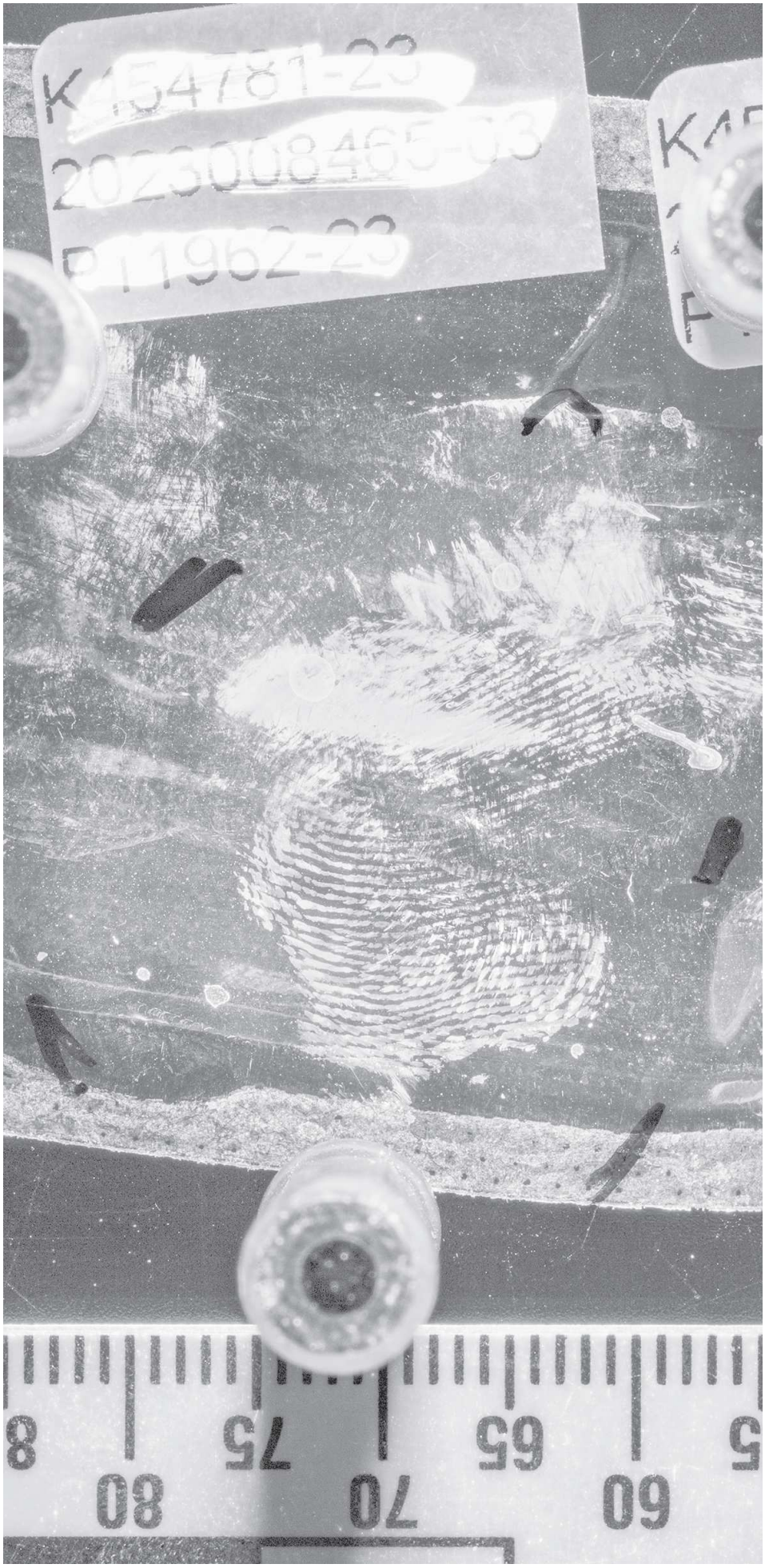


**35.** Fotograferat och bearbetat av forensisk fotograf, skala 1:1

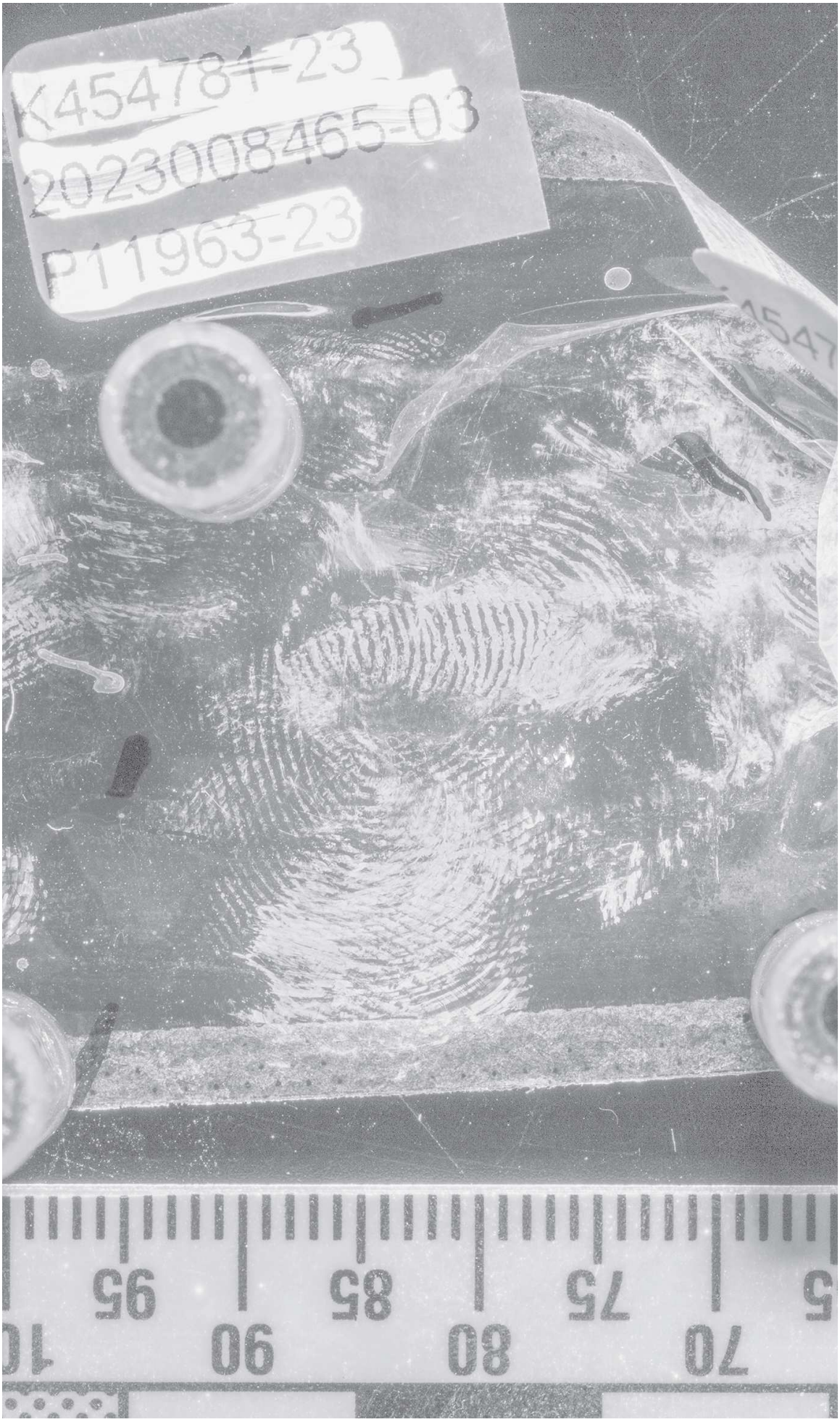


**36.** Fotograferat och bearbetat av forensisk fotograf, skala 1:1

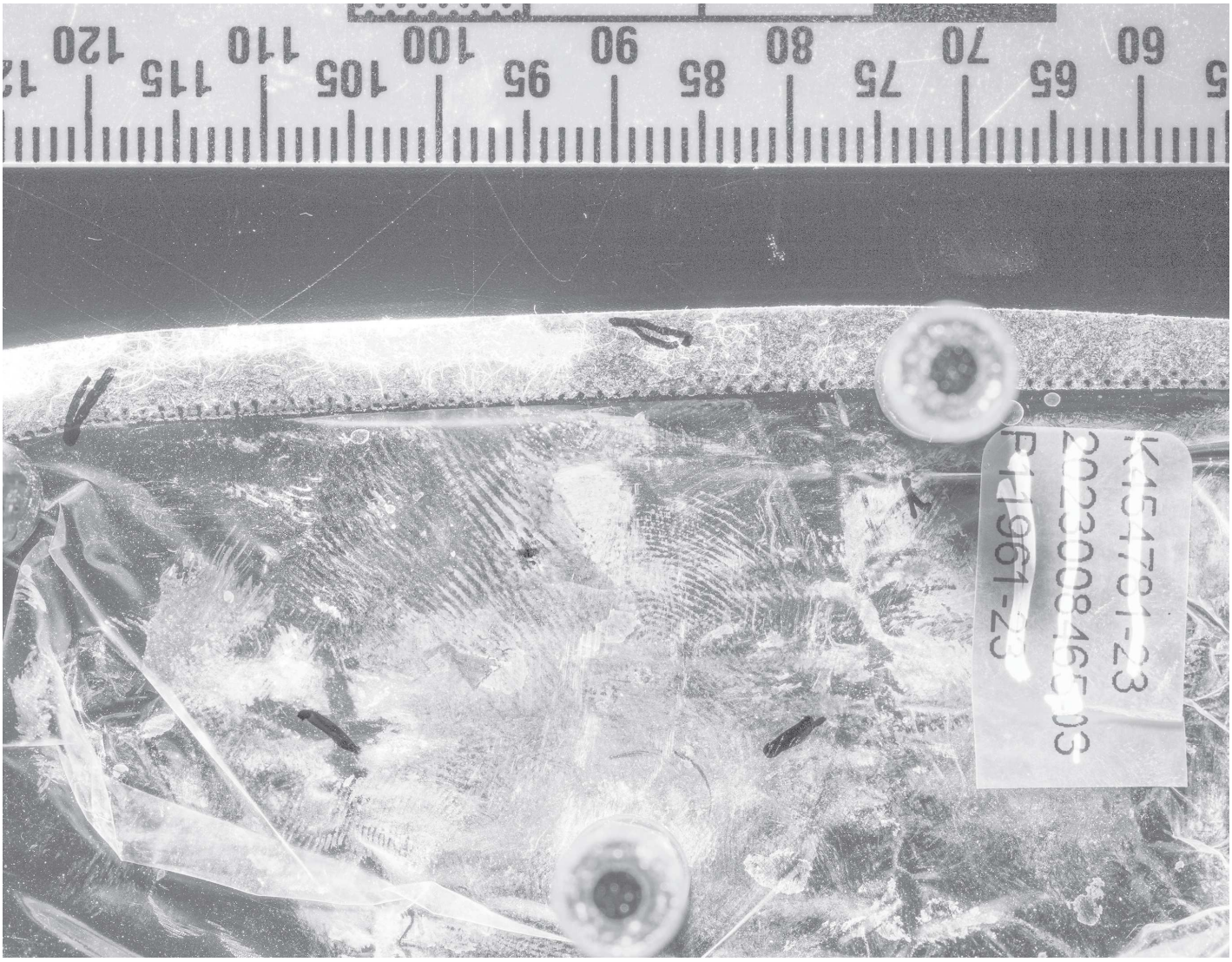

**37.** Fotograferat och bearbetat av forensisk fotograf, skala 1:1

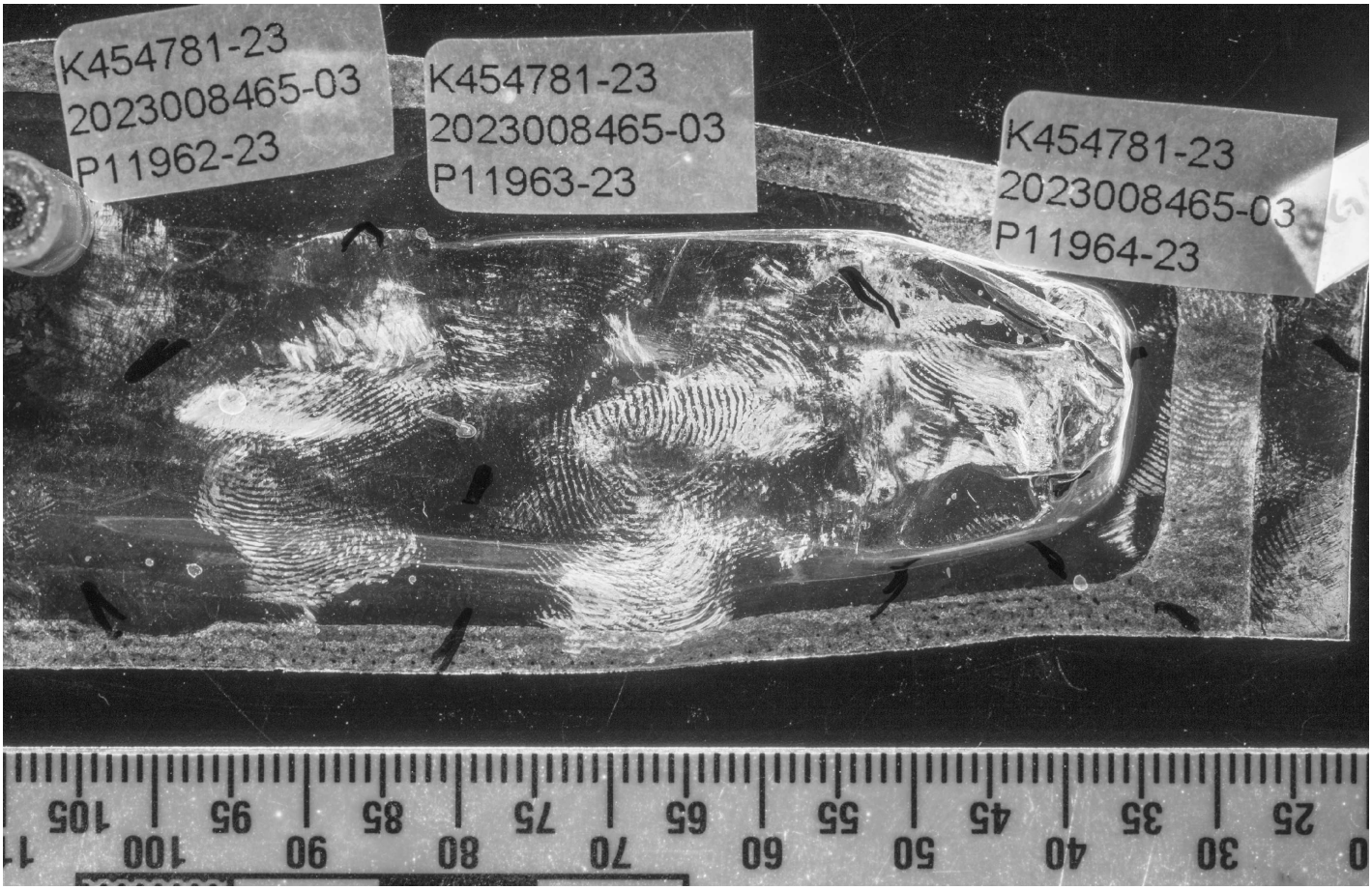


**38.** Fotograferat och bearbetat av forensisk fotograf, skala 1:1. Sekvensbild

Polisen

Datum
2023-07-24

Diarienummer
5000-K454781-23

# Bildbilaga

**ANTECKNINGAR**

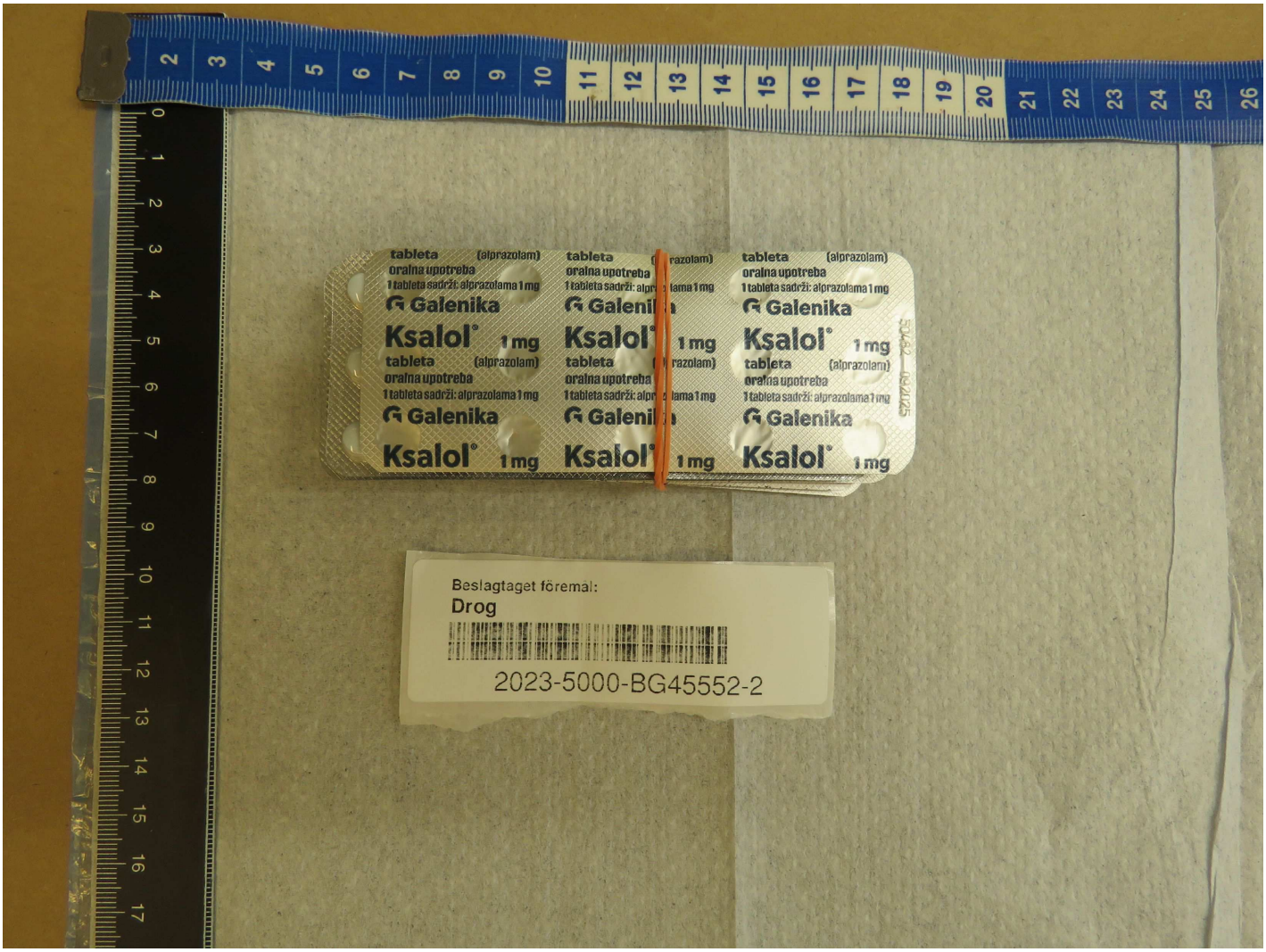
tableta (alprazolam)
oralna upotreba
1 tableta sadrži: alprazolama 1 mg
Galenika
Ksalol® 1 mg
Beslagtaget föremål:
Drog
2023-5000-BG45552-2

**1.**




**2.**

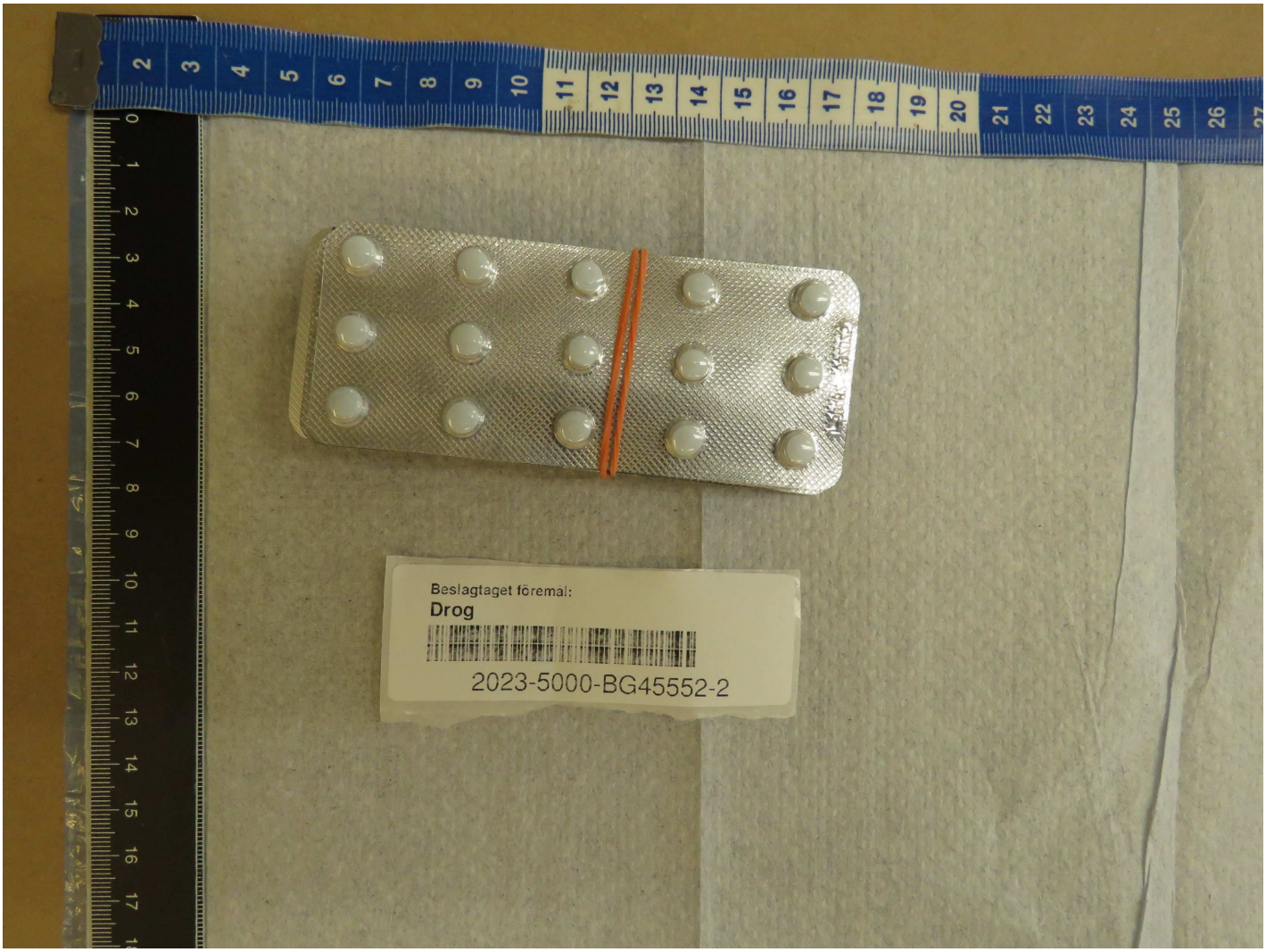


**3.**


Beslagtaget föremål:
Drog
2023-5000-BG45552-2
50482 092025
Galenika
Ksalol®
1 mg
(alprazolam)
ableta sadrži: alprazolama 1 mg

**4.**


Oxydolor®, 80 mg,
tabletki o przedłużonym uwalnianiu
(Oxycodoni hydrochloridum)
60 tabletek o przedłużonym uwalnianiu
GEROT LANNACH
Lot = numer serii
EXP = termin ważności
Oxydolor®, 80 mg,
tabletki o przedłużonym uwalnianiu
(Oxycodoni hydrochloridum)
60 tabletek o przedłużonym uwalnianiu
GEROT LANNACH
Lot = numer serii
EXP = termin ważności
Beslagtaget föremål:
Drog
2023-5000-BG45552-3

**5.**


Oxydolor® 80 mg
tabletki o przedłużonym uwalnianiu
(Oxycodoni hydrochloridum)
60 tabletek o przedłużonym uwalnianiu
GEROT LANNACH
Oxydolor® 80 mg
tabletki o przedłużonym uwalnianiu
(Oxycodoni hydrochloridum)
60 tabletek o przedłużonym uwalnianiu
GEROT LANNACH
Beslagtaget föremål:
Drog
2023-5000-BG45552-3

**6.**


PC: 05909990840182
SN: DBVRRMOM5B
Lot: F00946
EXP: 06.2025
PC: 05909990840182
SN: D9NMK30M85
Lot: 0K182A
EXP: 09.2023
Drog
2023-5000-BG45552-3

**7.**

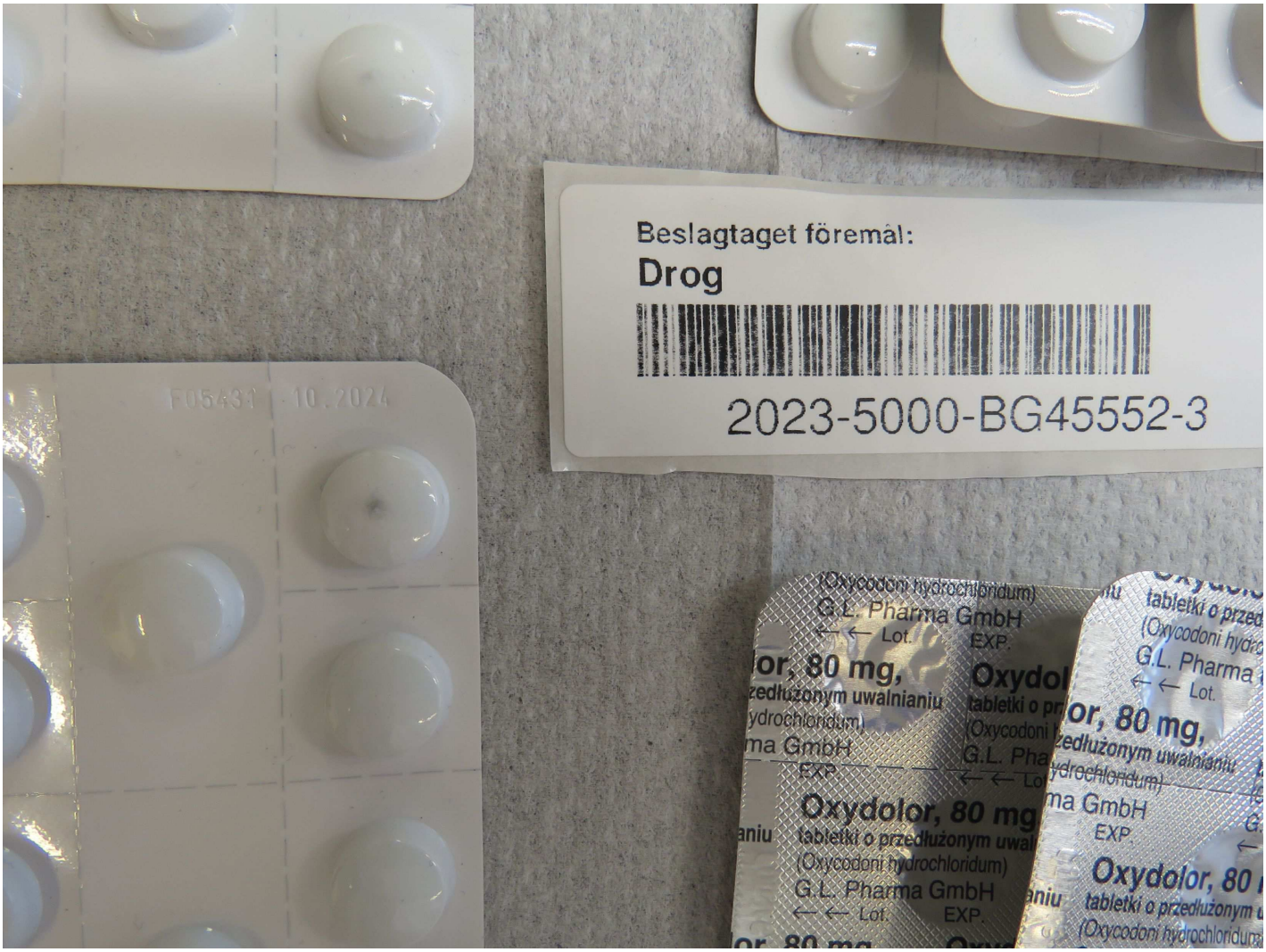
Beslagtaget föremål:
Drog
2023-5000-BG45552-3
Oxydolor, 80 mg
tabletki o przedłużonym uwalnianiu
(Oxycodoni hydrochloridum)
G.L. Pharma GmbH
Lot.
EXP.

**8.**


Beslagtaget föremål:
Drog
2023-5000-BG45552-3
F00946
06.2025

**9.**


Tramadol Retard EGT
Beslagtaget föremål:
Drog
2023-5000-BG45552-4

**10.**


Tramadol Retard EG
200 mg
Lot: A6J066
EX.: 09/2025
2023-5000-BG45552-4

**11.**

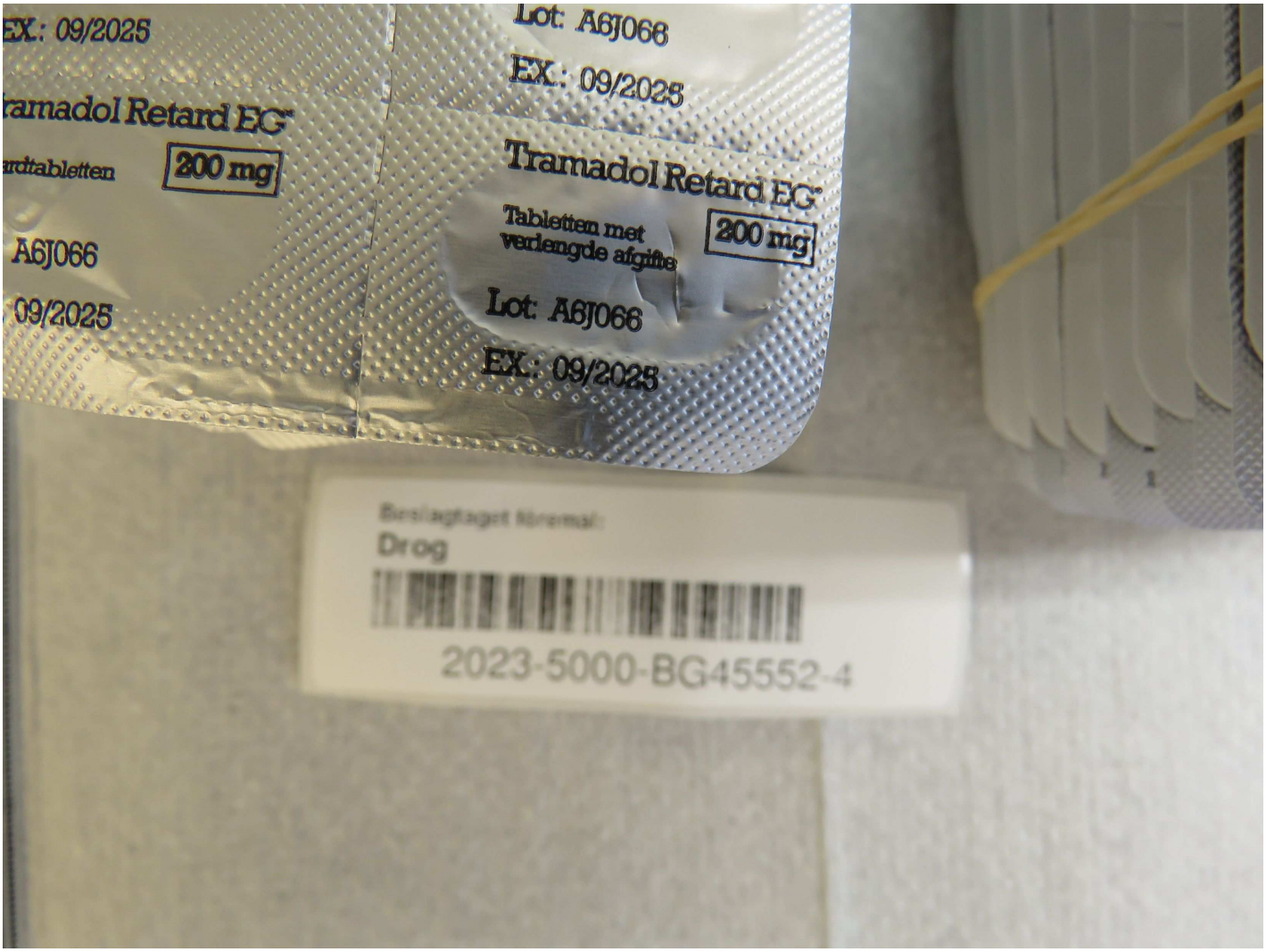
EX: 09/2025
ramadol Retard EG
rdtabletten
200 mg
A6J066
09/2025
Lot: A6J066
EX: 09/2025
Tramadol Retard EG
Tabletten met verlengde afgifte
200 mg
Lot: A6J066
EX: 09/2025
Beslagtaget föremål:
Drog
2023-5000-BG45552-4

**12.**




**13.**




**14.**

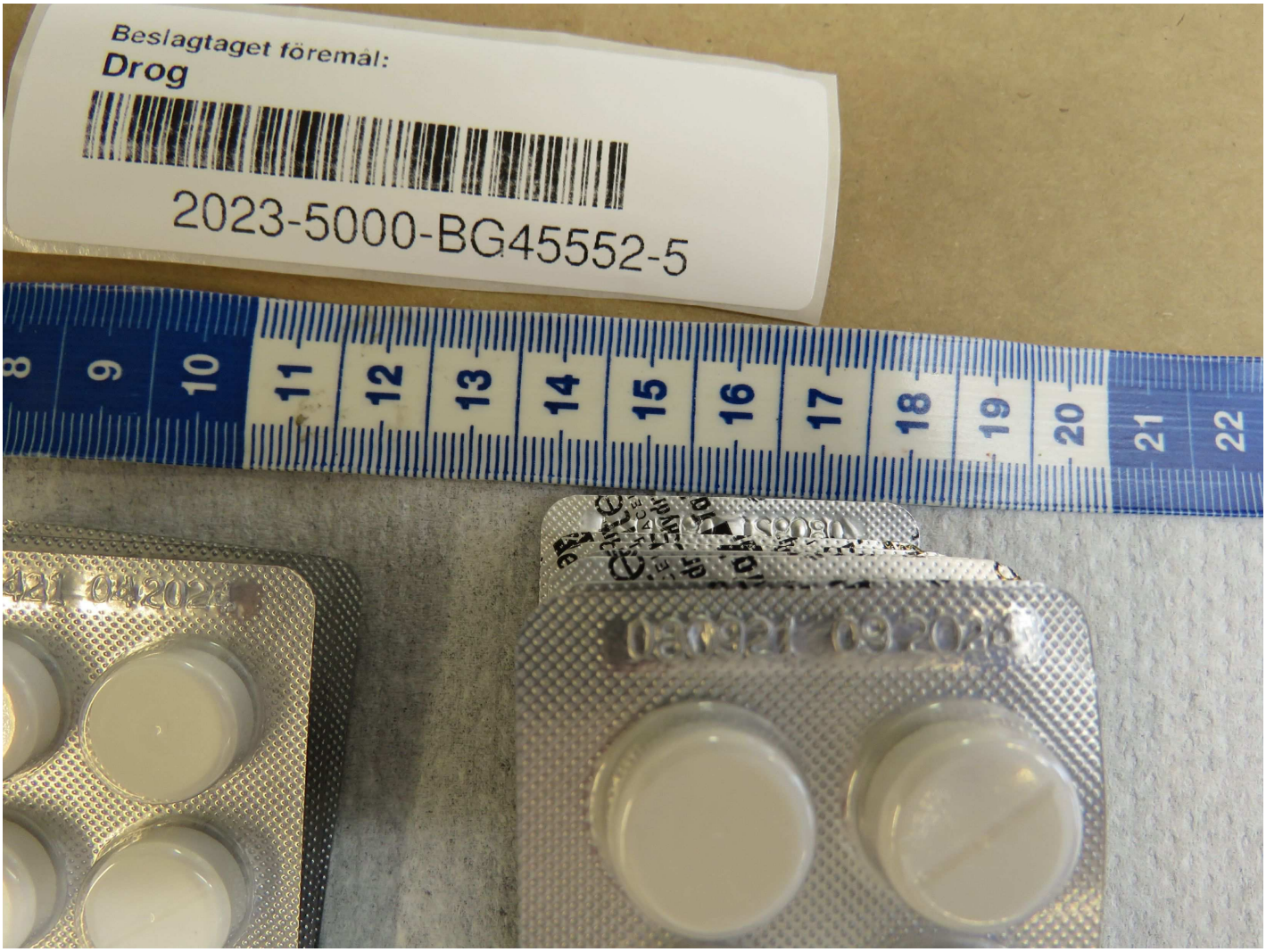


**15.**




**16.**




**17.**


Capsules
Pregabalin Capsules IP 300 mg
NERVIGESIC
Capsules
300 mg
2251-S-0918-00-F
® Registered Trademark
CAUTION : To be sold by retail on the prescription of a Registered Medical Practitioner only
P00885
BATCH No.:531-269 MFG.DATE: 09/2022
EXP.DATE: 08/2025 M.R.P.Rs.480.00
PER 15 CAPS.INCL.OF ALL TAXES
Manufactured in India by:
SIGNATURE PHYTOCHEMICAL INDUSTRIES
122, MI, Selaqui Industrial Area, Dehradun - 248 011
Email: info@signaturepi.in
Mfg. Lic. No.: 65/UA/2016
Beslagtaget föremål:
Drog
2023-5000-BG45552-6

**18.**




**19.**


Tramadol Retard EG
200 mg
Lot: A6J065
EX.: 09/2025
Beslagtaget föremål:
Drog
2023-5000-BG45552-7

**20.**

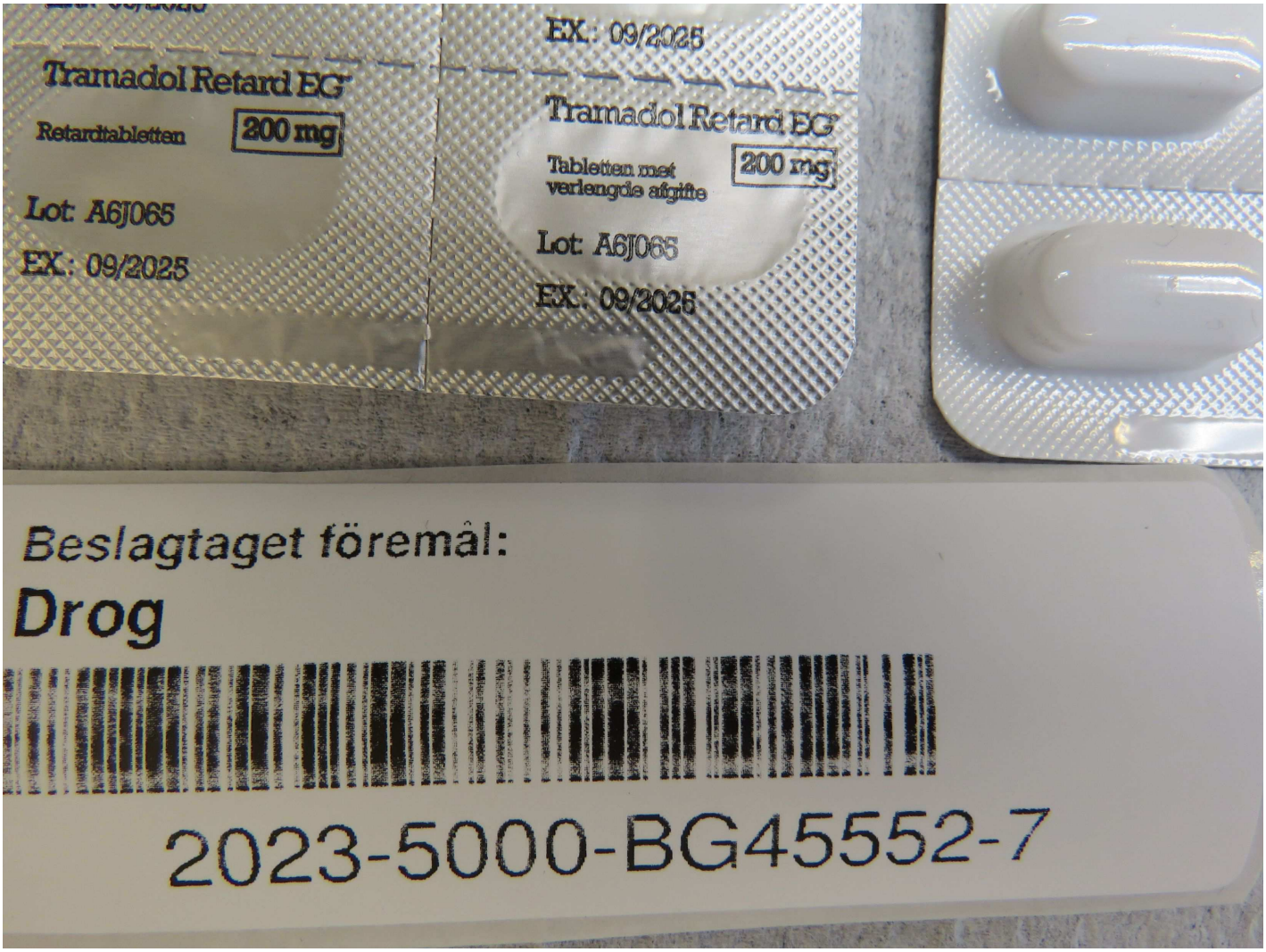
Tramadol Retard EG
Retardtabletten
200 mg
Lot: A6J065
EX: 09/2025
EX: 09/2025
Tramadol Retard EG
Tabletten met verlengde afgifte
200 mg
Lot: A6J065
EX: 09/2025
Beslagtaget föremål:
Drog
2023-5000-BG45552-7

**21.**




**22.**


Beslagtaget föremål:
Drog
2023-5000-BG45552-8
030921 09/2024

**23.**




**24.**


1 mg
(alprazolam)
Ksalol
tableta
oralna upotreba
1 tableta sadrži: alprazolama
Galenika
Beslagtaget föremål:
Drog
2023-5000-BG45551-9

**25.**

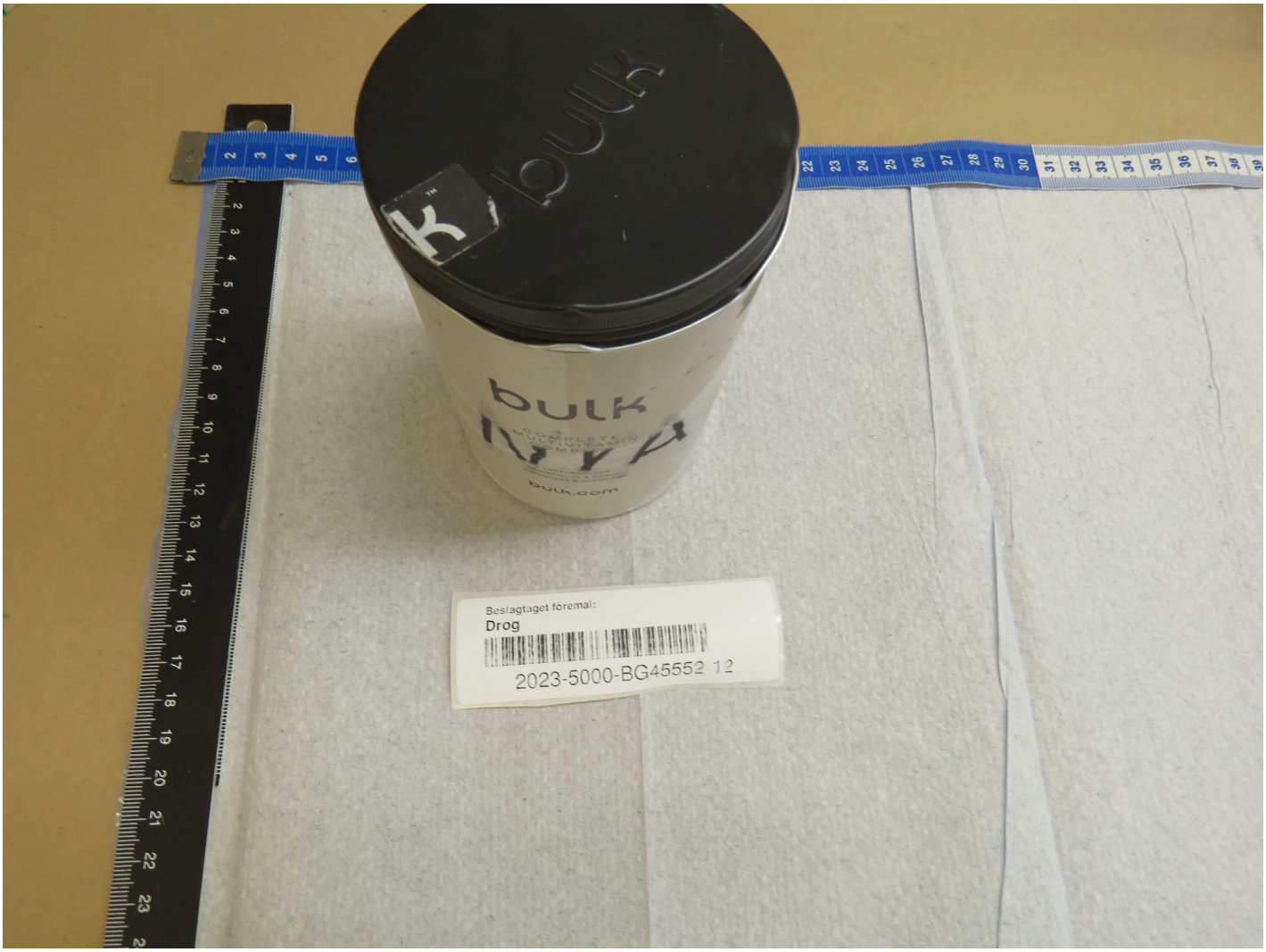
bulk
bulk
bulk.com
Beslagtaget föremål:
Drog
2023-5000-BG45552 12

**26.**


NUTRITION INFORMATION
PER 3 TABLETS:
20/08/2022
Batch number:
000128885
270 Tablets
bulk.com
1 Gunfleet, Colchester, CO4 9D
Beslagtaget föremål:
Drog
2023-5000-BG45552 12

**27.**


UK COMPLETE MULTIVITAMIN COMPLEX
Food Supplement.
DIRECTIONS: Take 1 tablet, 3 times daily and preferably with food. For example, take 1 tablet with breakfast, lunch and dinner.
INGREDIENTS: Calcium Carbonate, Bulking Agent (Microcrystalline Cellulose), Magnesium Oxide, Vitamin C (Ascorbic Acid), Citrus Bioflavonoids (Citrus Hesperidin), Green Tea Extract (95% Polyphenols), Choline Bitartrate, Lutein Preparation (Corn Starch, Tagetes erecta L. Extract), Grape Seed Extract (95% Proanthocyanidins), Iron (Ferrous Fumarate), Anti-Caking Agent (Silicon Dioxide), Lycopene Preparation (Tomato Extract), Vitamin E (DL-Alpha Tocopherol Acetate), Cellulose, Glycerin, Anti-Caking Agent (Silicon Dioxide), Vitamin B3 (Nicotinamide), Vitamin D3 (Cholecalciferol), Starch, Sucrose, Pantothenic Acid (Calcium Pantothenate), Piperine (95% Piperine Extract), Vitamin B1 (Thiamin Hydrochloride), Riboflavin, Vitamin B6 (Pyridoxine Hydrochloride), Disodium Tetraborate Decahydrate, Folic Acid, Chromium Chloride, Manganese Sulphate, Copper Sulphate, D-Biotin, Sodium Selenite, Vitamin B12 (Cyanocobalamin).
ALLERGENS: None.
KEEP OUT OF REACH OF CHILDREN.
Store in a cool dry place. Replace lid after use. This product is not suitable for persons aged under sixteen. Do not exceed the recommended usage. Food supplements are not intended to replace a varied balanced diet and a healthy lifestyle.
PEEL HERE
Beslagtaget föremål:
Drog
2023-5000-BG45552 12

**28.**


bulk
COMPLETE
MULTIVITAMIN
+ LACTOBACILLUS
ACIDOPHILUS & COQ10
+ LYCOPENE & QUERCITIN
bulk.com
Beslagtaget föremål:
Drog
2023-5000-BG45552 12

**29.**

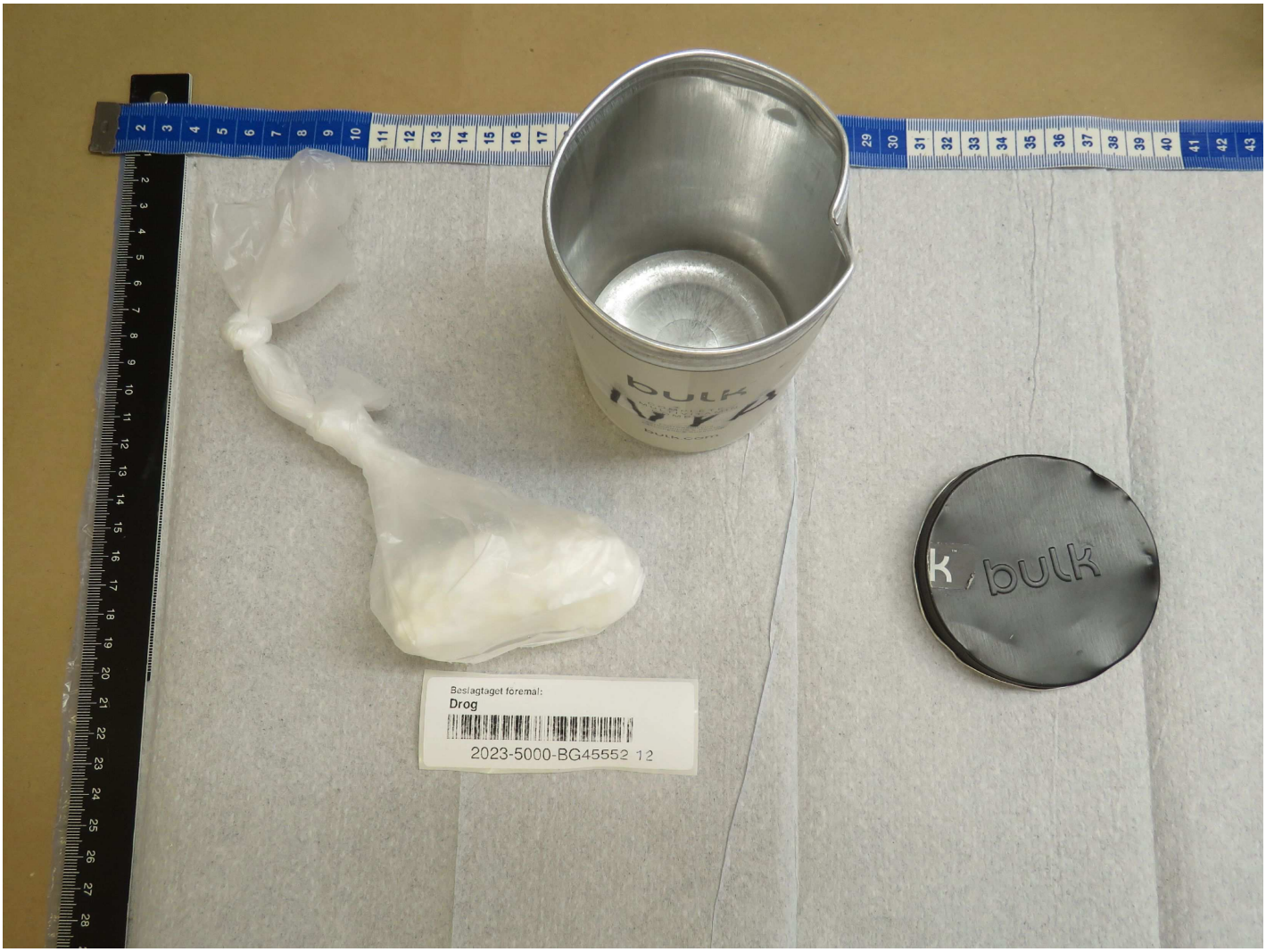


**30.**

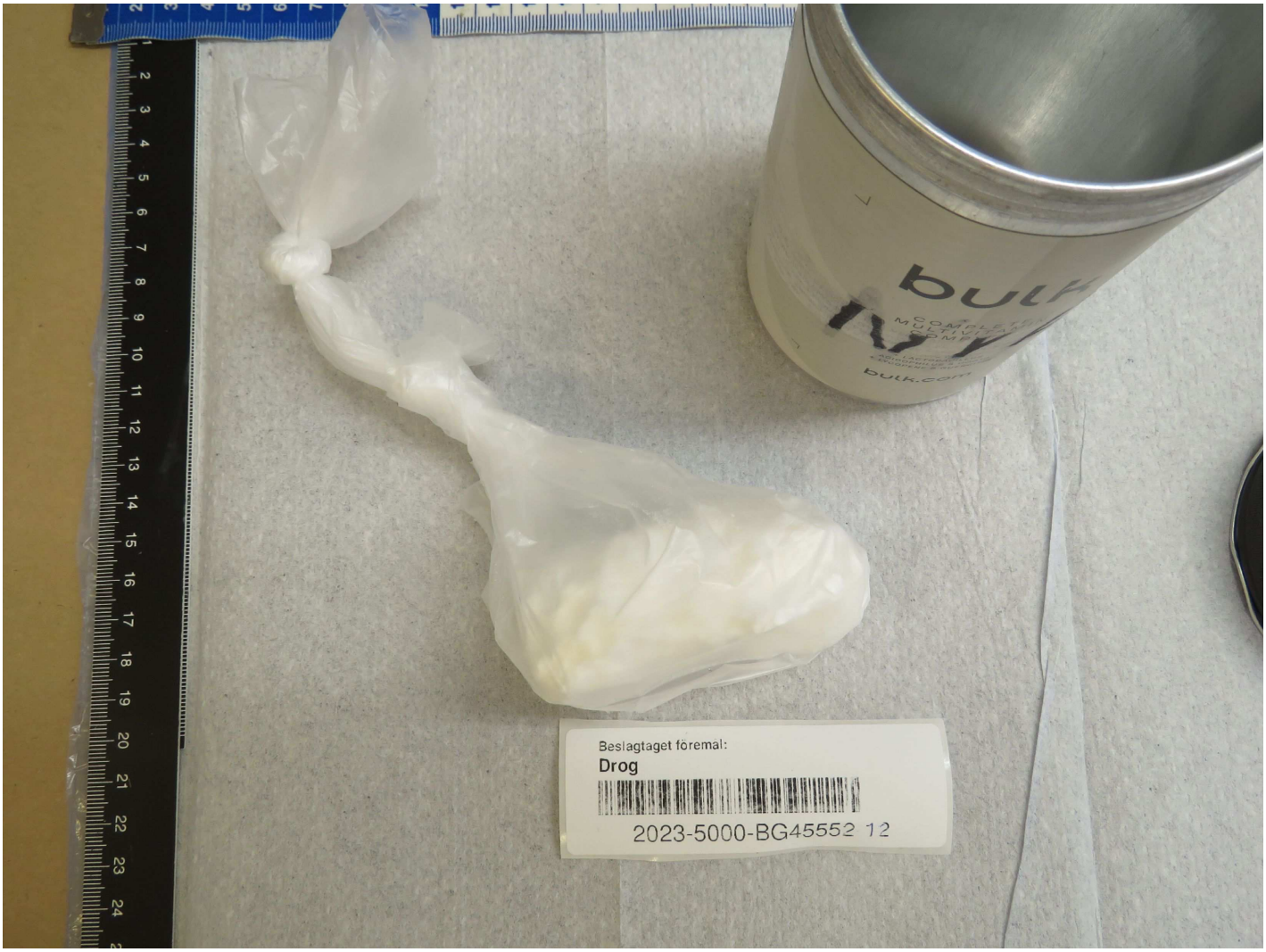
bulk
bulk.com
Beslagtaget föremål:
Drog
2023-5000-BG45552 12

**31.**

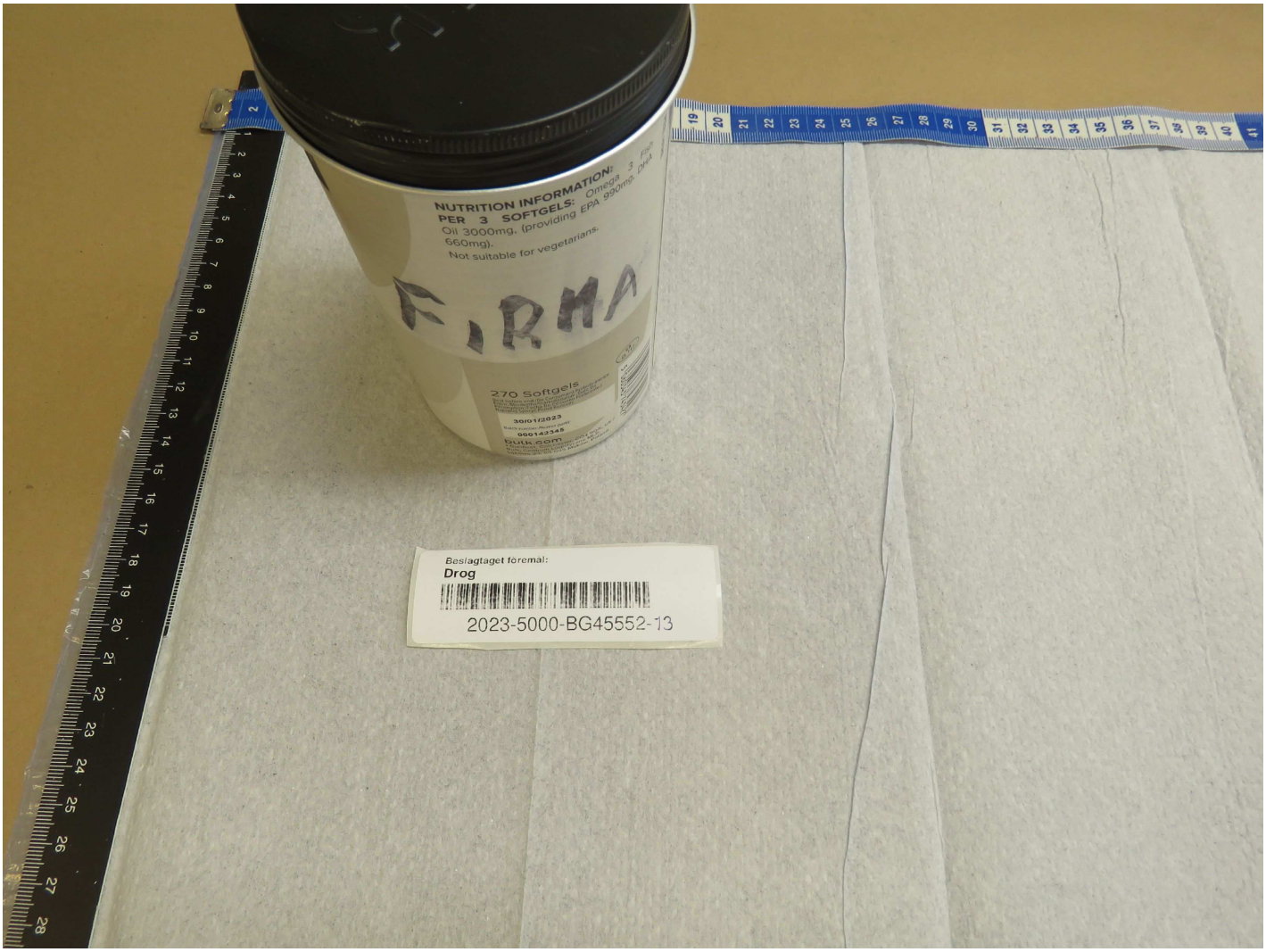
NUTRITION INFORMATION:
PER 3 SOFTGELS: Omega 3 Fish Oil 3000mg, (providing EPA 990mg, DHA 660mg).
Not suitable for vegetarians.
F,RHA
270 Softgels
Beslagtaget föremål:
Drog
2023-5000-BG45552-13

**32.**


NUTRITION INFORMATION:
PER 3 SOFTGELS: Omega 3 Fish Oil 3000mg, (providing EPA 990mg, DHA 660mg).
Not suitable for vegetarians.
FIRMA
270 Softgels
Best before end:/Da Consumarsi Preferibilmente Entro:/Mindesthaltbarkeitsdatum:/Date De Péremption:/Fecha De Consumo Preferente:/ Najlepiej Spożyć Przed Końcem:
30/01/2023
Batch number:/Numer partii:
00014:2345
bulk.com
1 Gunfleet, Colchester, CO4 9QX, UK / Bulk, Centrum Logistyczne MLP, Ląkowa 23, 55-095 Mirków, Poland.
5 060343 743427
Beslagtaget föremål:
Drog
2023-5000-BG45552-13

**33.**


bulk
SUPER
STRENGTH
OMEGA 3
+ 330MG EPA & 220MG
PER SOFTGEL
bulk.com
Beslagtaget föremål:
Drog
2023-5000-BG45552-13

**34.**




**35.**




**36.**




**37.**




**38.**




**39.**

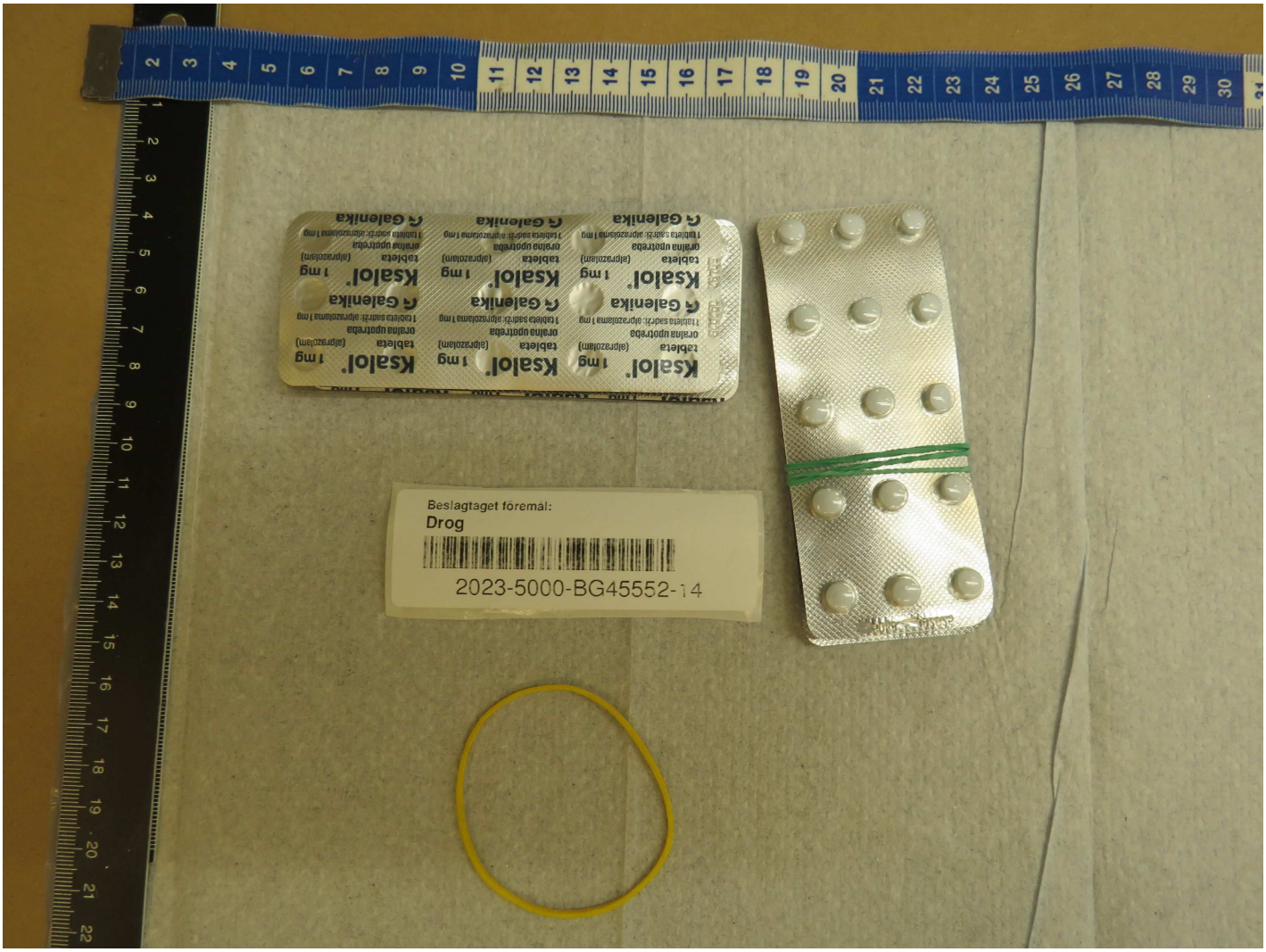
Ksalol 1 mg
tabletter (alprazolam)
Galenika
Beslagtaget föremål:
Drog
2023-5000-BG45552-14

**40.**


Beslagtaget föremål:
Drog
2023-5000-BG45552-14
50482 092025
Ksalol
tableta
oralna upotreba
1 tableta sadrži: alprazolama 1 mg
(alprazolam)
1 mg

**41.**


IS-FRITT
SNABBT OCH EFFEKTIV
• pH-värde 9,5
• Skonsamt mot skor, golv och gräs
• Lätt att sprida
Beslagtaget föremål:
Plastspann
2023-5000-BG45552-16

**42.**

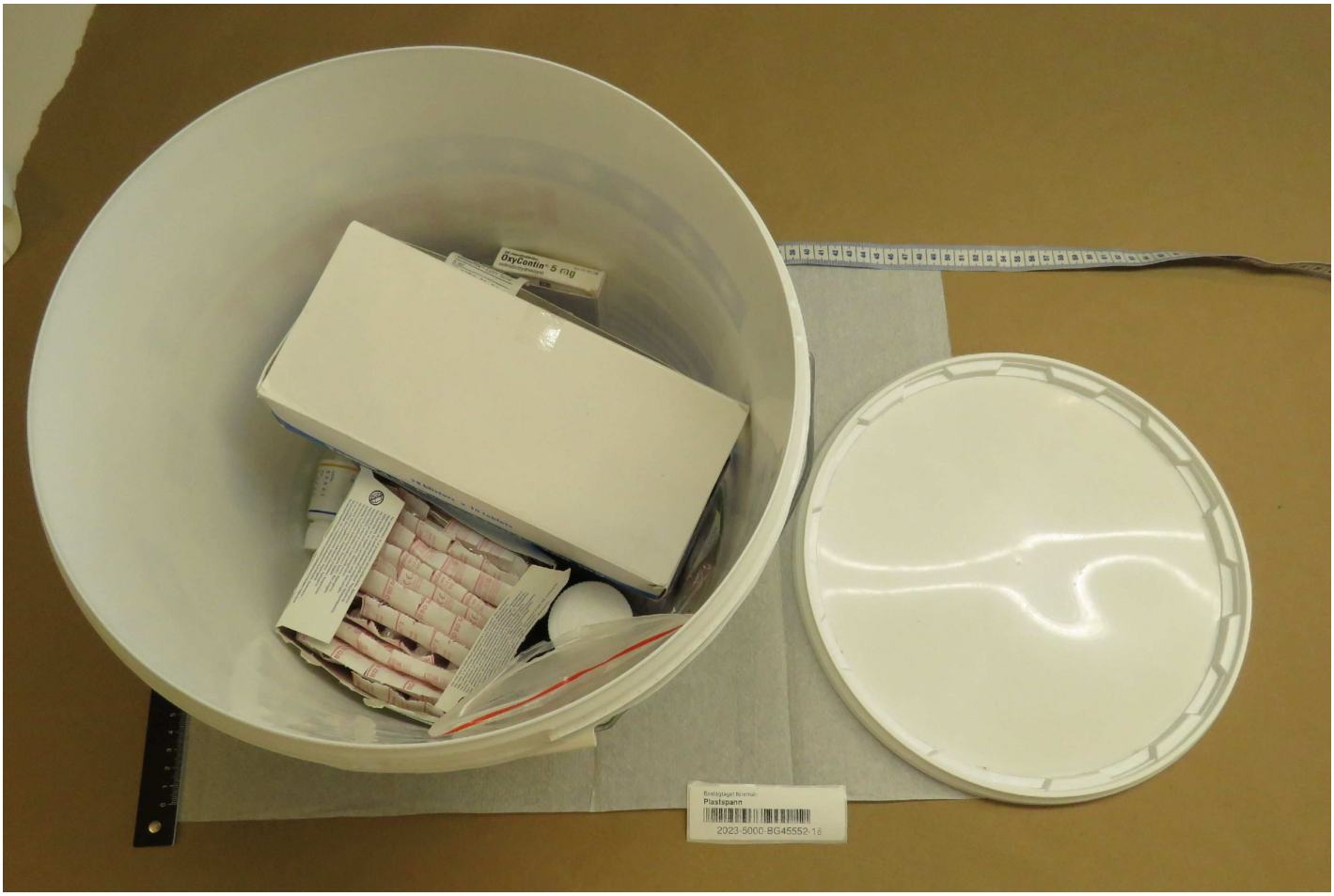


**43.**




**44.**


30 blisters x 10 tablets
Tramadol Hydrochloride 200 mg
BD Microlance™ 3
BD Microlance™ 3
100
KD-FINE
Beslagtaget föremål:
Plastspann
2023-5000-BG45552-16
12,5L

**45.**


Beslagtaget föremål:
Plastspann
2023-5000-BG45552-16
Omnifix Luer Solo
5 ml
2023-11-01
2018-11-19
Ksalol
1 mg
Galenika

**46.**

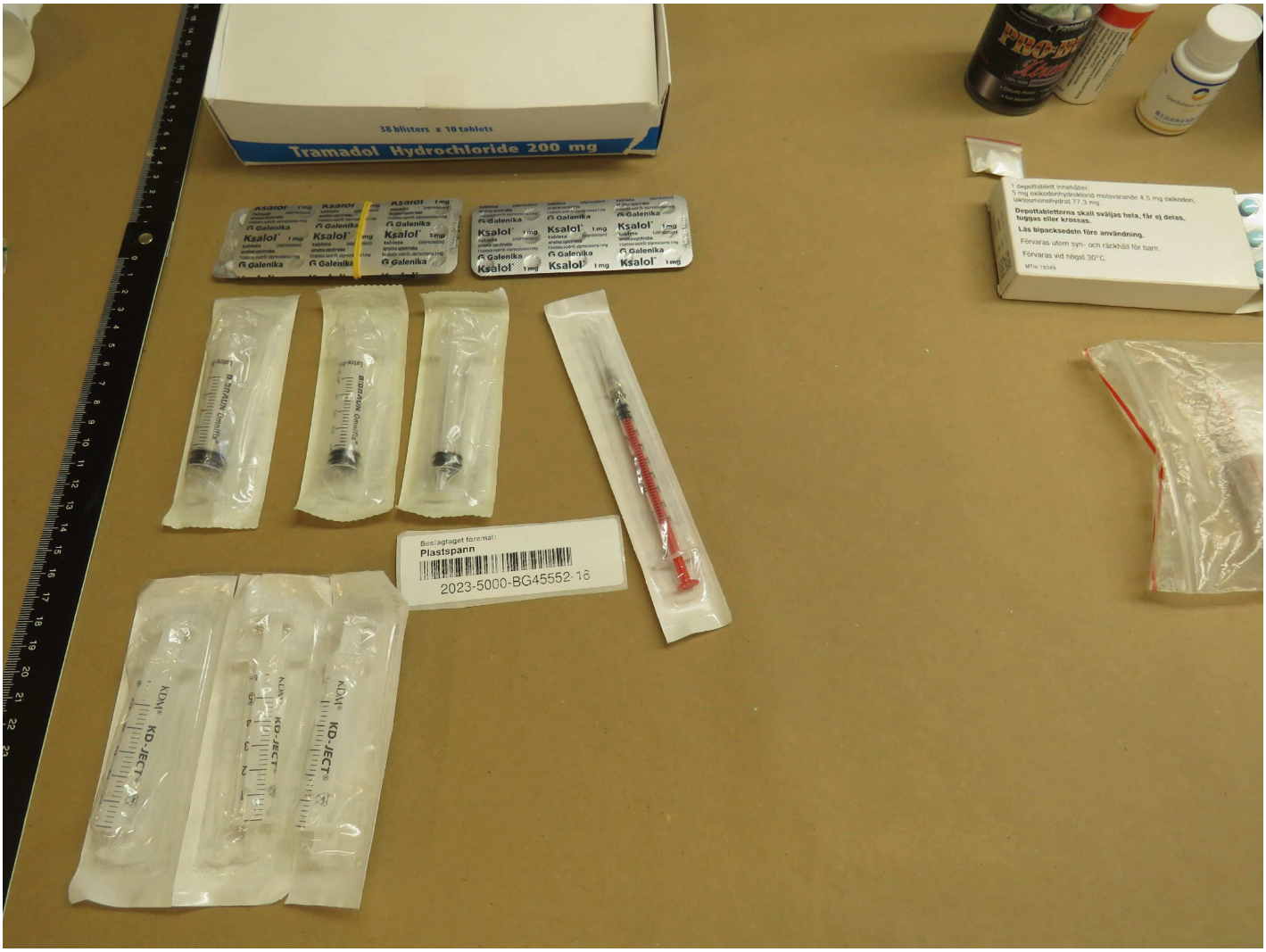
38 blisters x 10 tablets
Tramadol Hydrochloride 200 mg
Ksalol 1 mg
Galenika
Beslagtaget föremål:
Plastspann
2023-5000-BG45552-16
KD-JECT

**47.**


38 blisters x 10 tablets
Tramadol Hydrochloride 200 mg
Beslagtaget föremål:
Plastspann
2023-5000-BG45552-16
Ksalol 1 mg
tableta (alprazolam)
oralna upotreba
1 tableta sadrži: alprazolama 1 mg
Galenika

**48.**

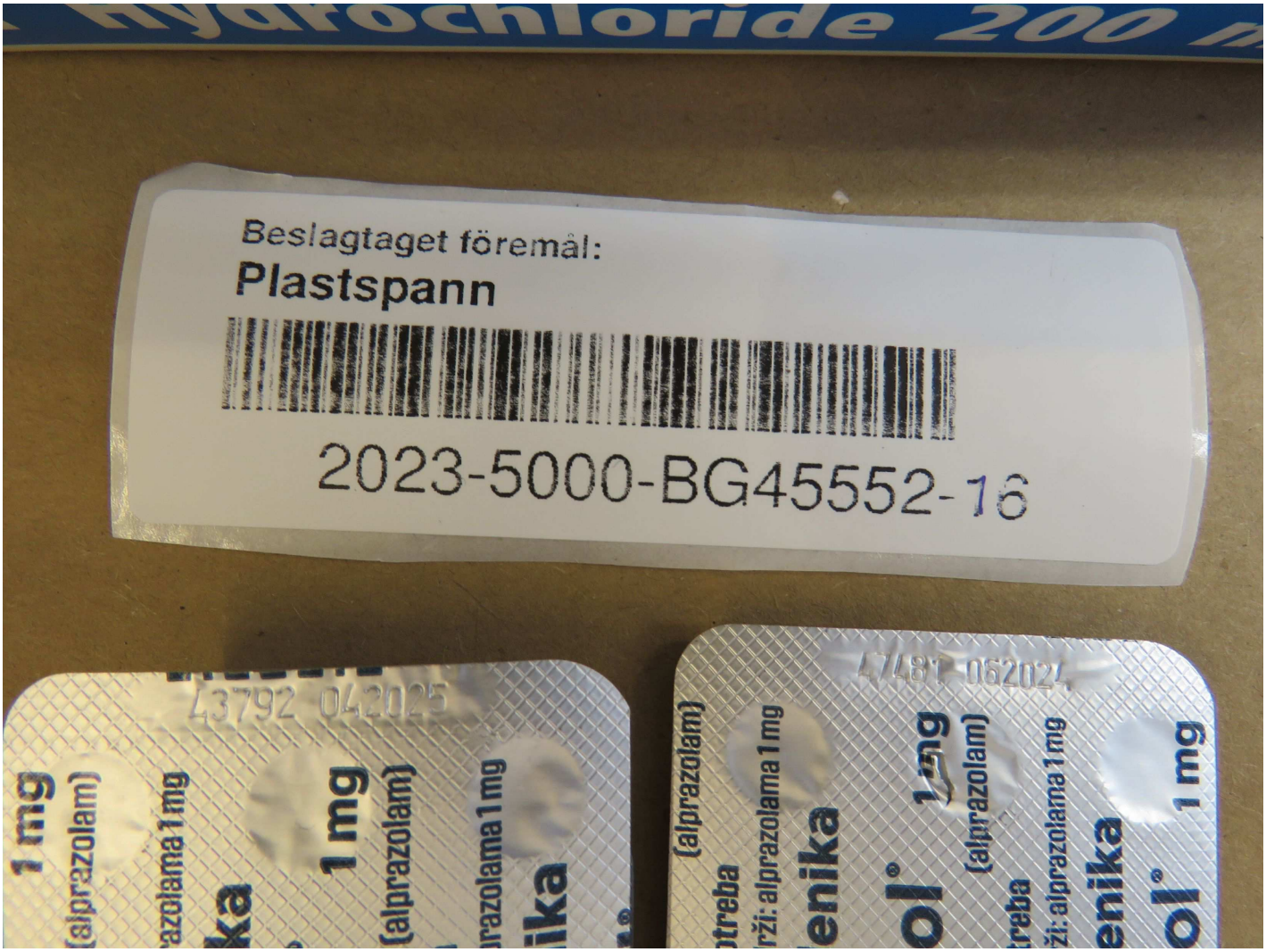


**49.**

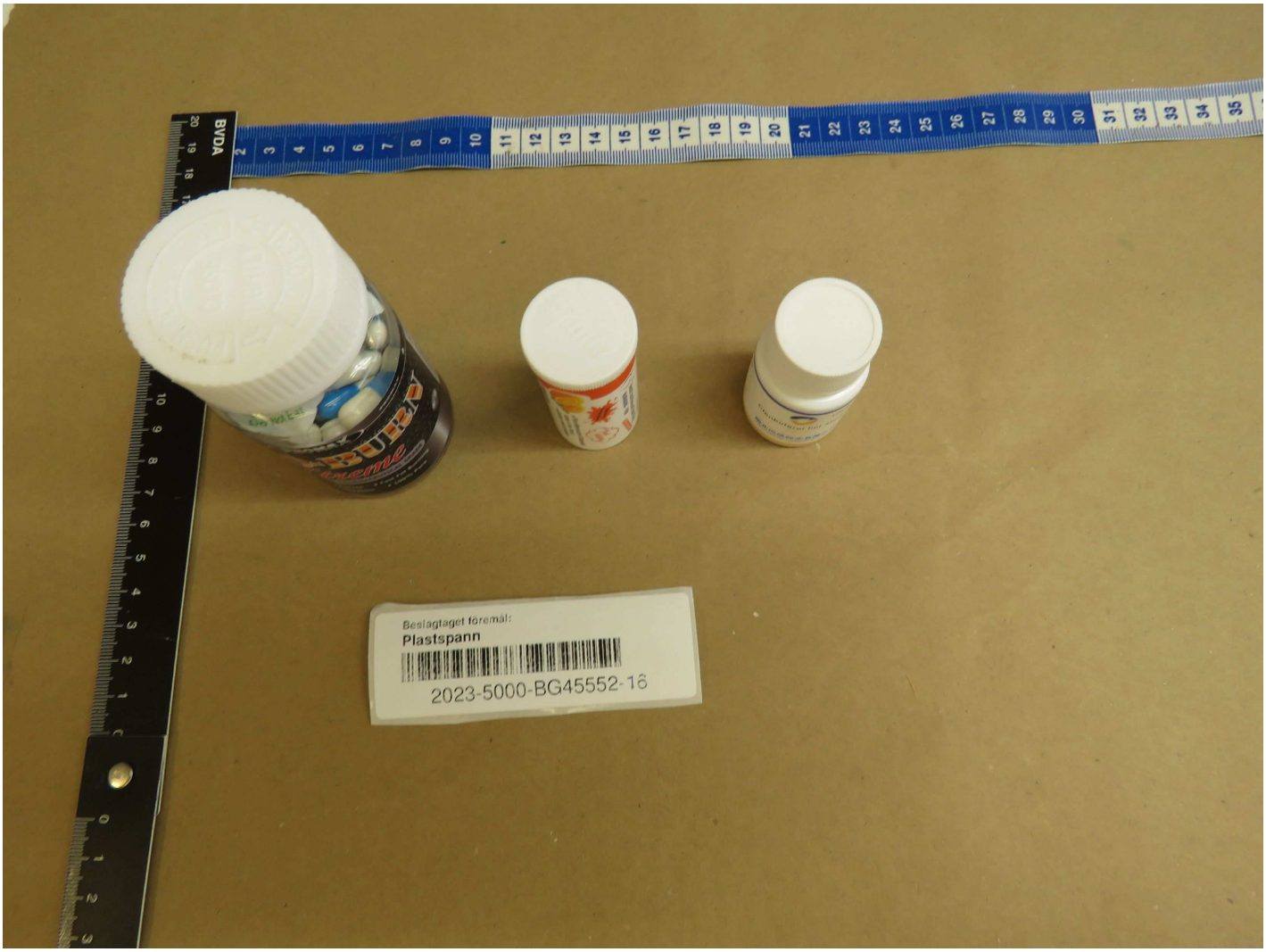


**50.**

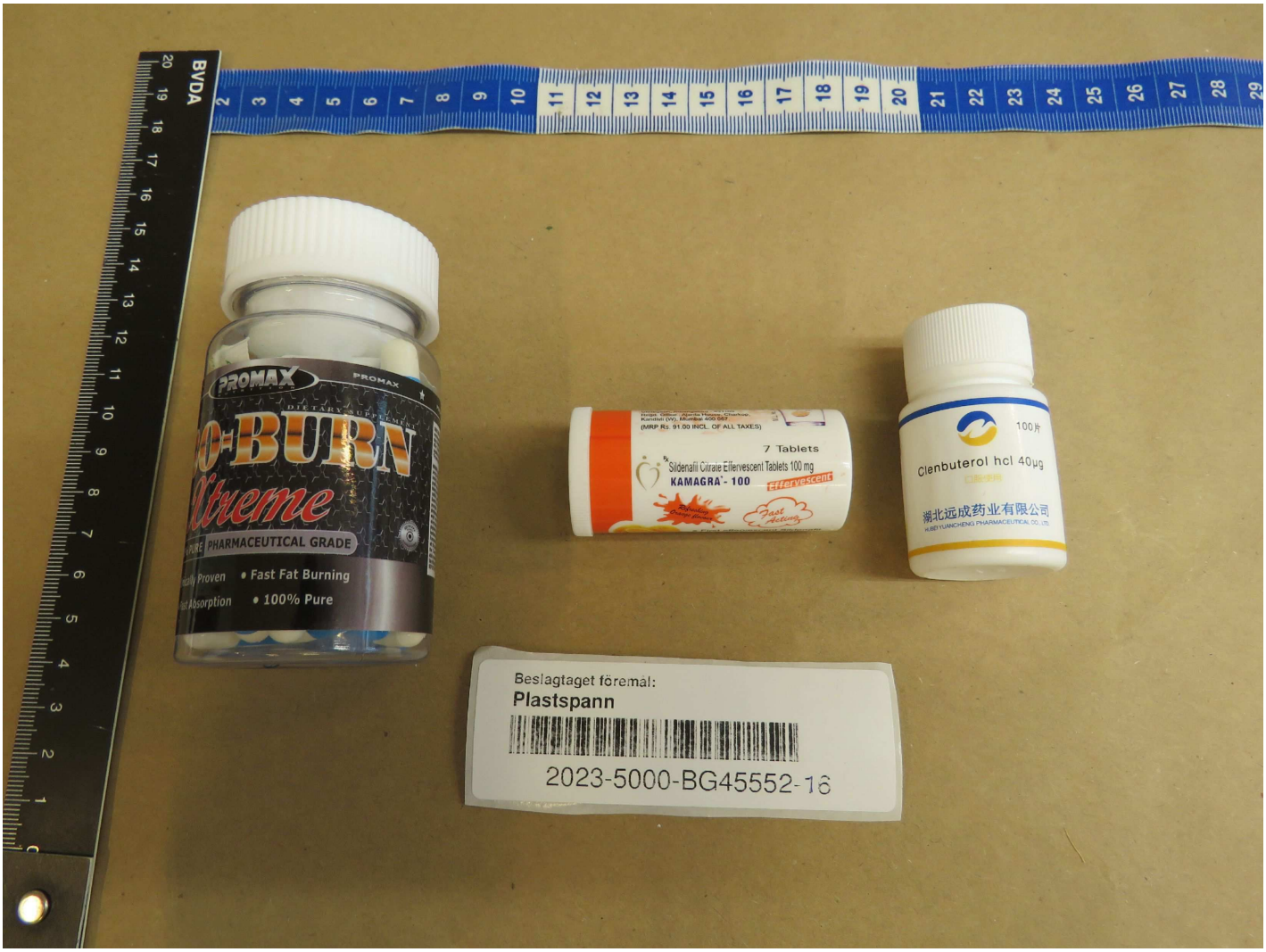
PROMAX
PHARMACEUTICAL GRADE
• Fast Fat Burning
• 100% Pure
7 Tablets
KAMAGRA 100
Effervescent
Clenbuterol hcl 40µg
Beslagtaget föremål:
Plastspann
2023-5000-BG45552-16

**51.**

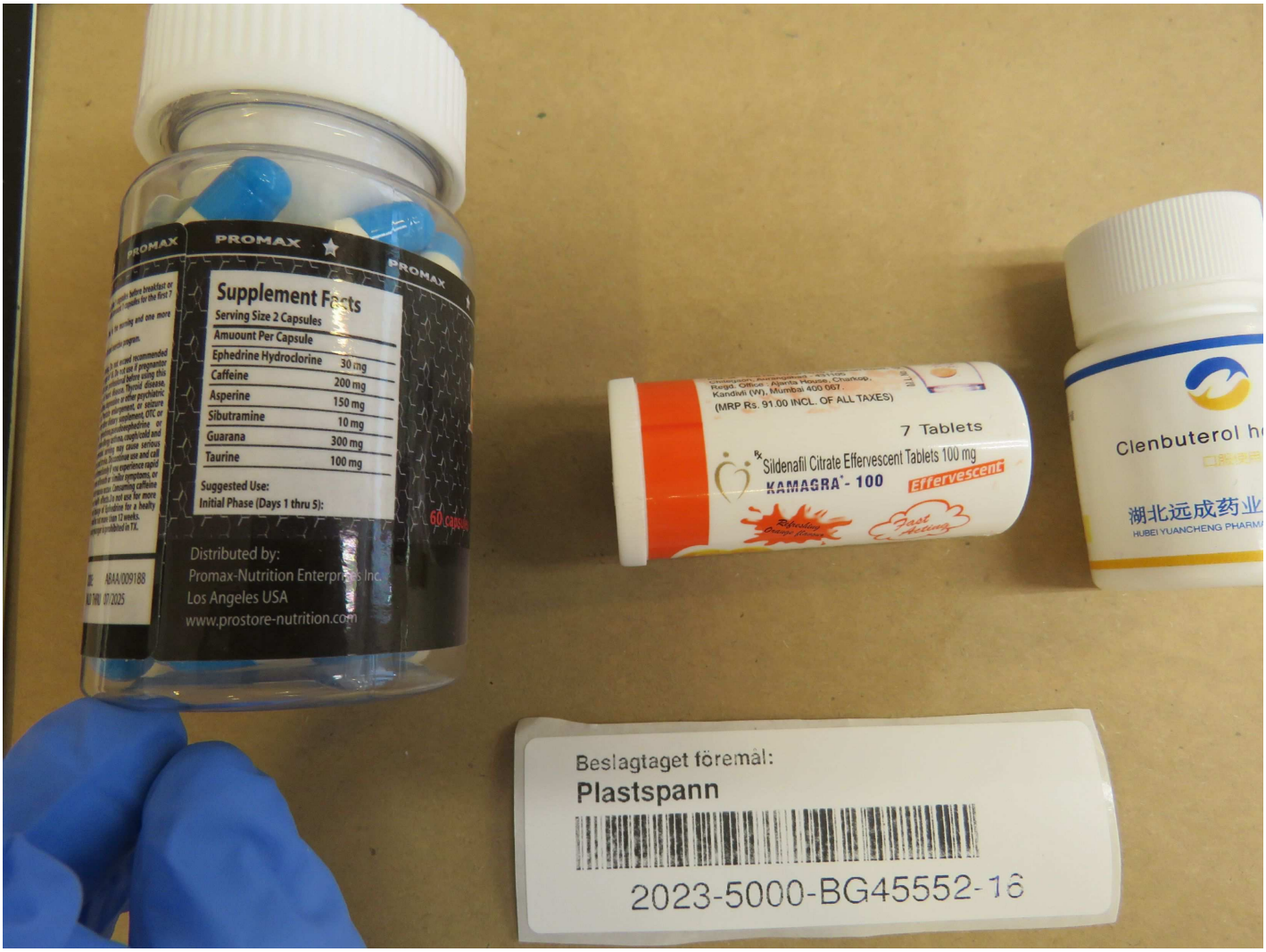
PROMAX
PROMAX
PROMAX
Supplement Facts
Serving Size 2 Capsules
Amuount Per Capsule
Ephedrine Hydroclorine 30 mg
Caffeine 200 mg
Asperine 150 mg
Sibutramine 10 mg
Guarana 300 mg
Taurine 100 mg
Suggested Use:
Initial Phase (Days 1 thru 5):
Distributed by:
Promax-Nutrition Enterprises Inc.
Los Angeles USA
www.prostore-nutrition.com
(MRP Rs. 91.00 INCL. OF ALL TAXES)
7 Tablets
Sildenafil Citrate Effervescent Tablets 100 mg
KAMAGRA - 100
Effervescent
Clenbuterol
Beslagtaget föremål:
Plastspann
2023-5000-BG45552-16

**52.**


Tablet in the World
• Quicker onset of Action
COMPOSITION :
Each effervescent tablet contains :
Sildenafil Citrate IP equivalent to Sildenafil 100 mg
Colour : Sunset yellow FCF
DOSAGE : As directed by the Physician.
Store in a DRY place, at a temperature below 25°C. Protect from light.
KEEP OUT OF THE REACH OF CHILDREN.
Direction for use : Dissolve the tablet in a glass of water. Stir the solution well before drinking.
100片
Clenbuterol hcl 40μg
口服使用
湖北远成药业有限公司
HUBEI YUANCHENG PHARMACEUTICAL CO., LTD.
Beslagtaget föremål:
Plastspann
2023-5000-BG45552-16

**53.**

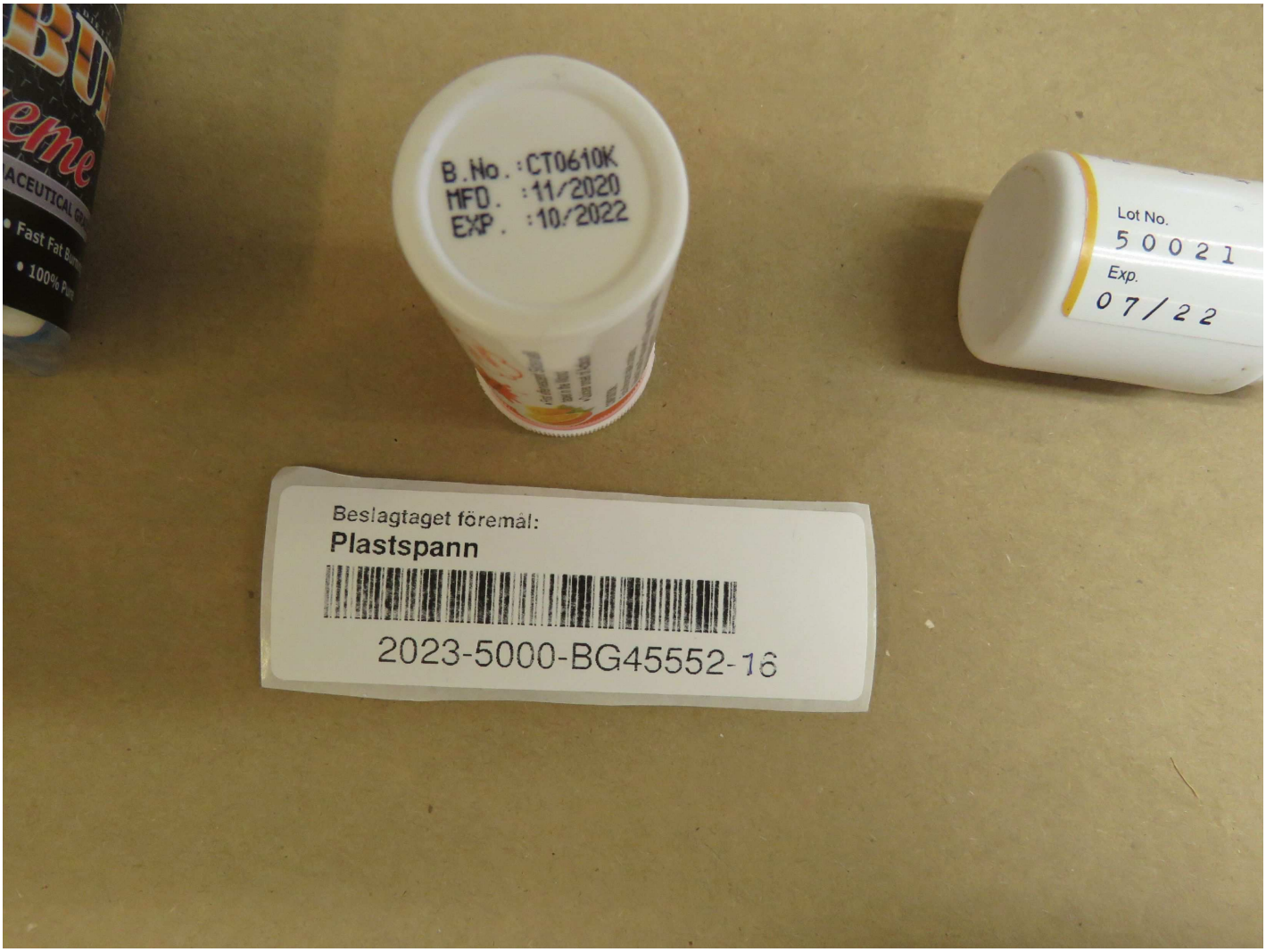
B.No. :CT0610K
MFD. :11/2020
EXP. :10/2022
Lot No.
50021
Exp.
07/22
Beslagtaget föremål:
Plastspann
2023-5000-BG45552-16

**54.**

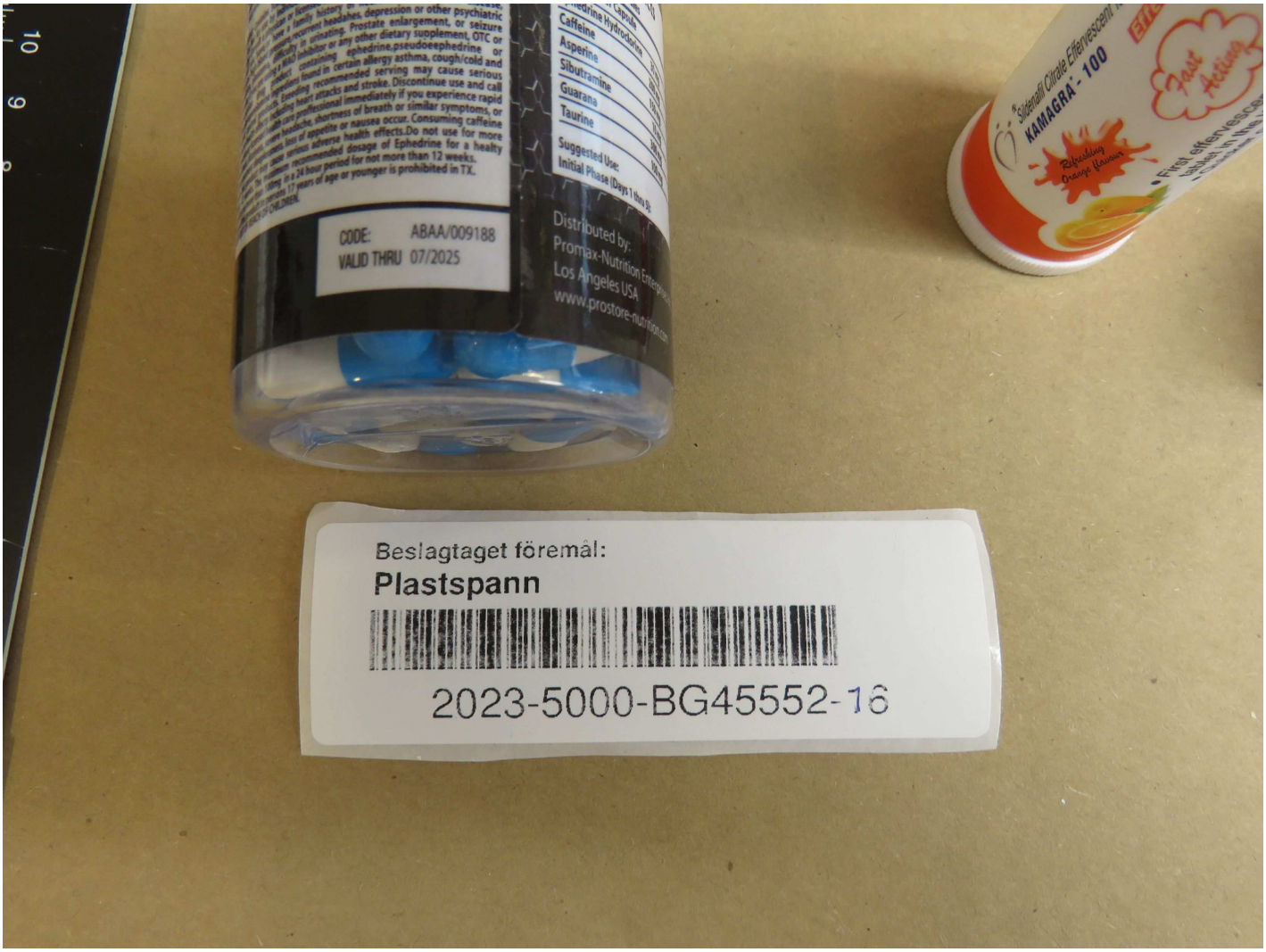
Caffeine
Asperine
Sibutramine
Guarana
Taurine
Suggested Use:
CODE: ABAA/009188
VALID THRU 07/2025
Distributed by:
Promax-Nutrition
Los Angeles USA
KAMAGRA - 100
Fast Acting
Beslagtaget föremål:
Plastspann
2023-5000-BG45552-16

**55.**


Lot No.
50021
Exp.
07/22
Beslagtaget föremål:
Plastspann
2023-5000-BG45552-16

**56.**

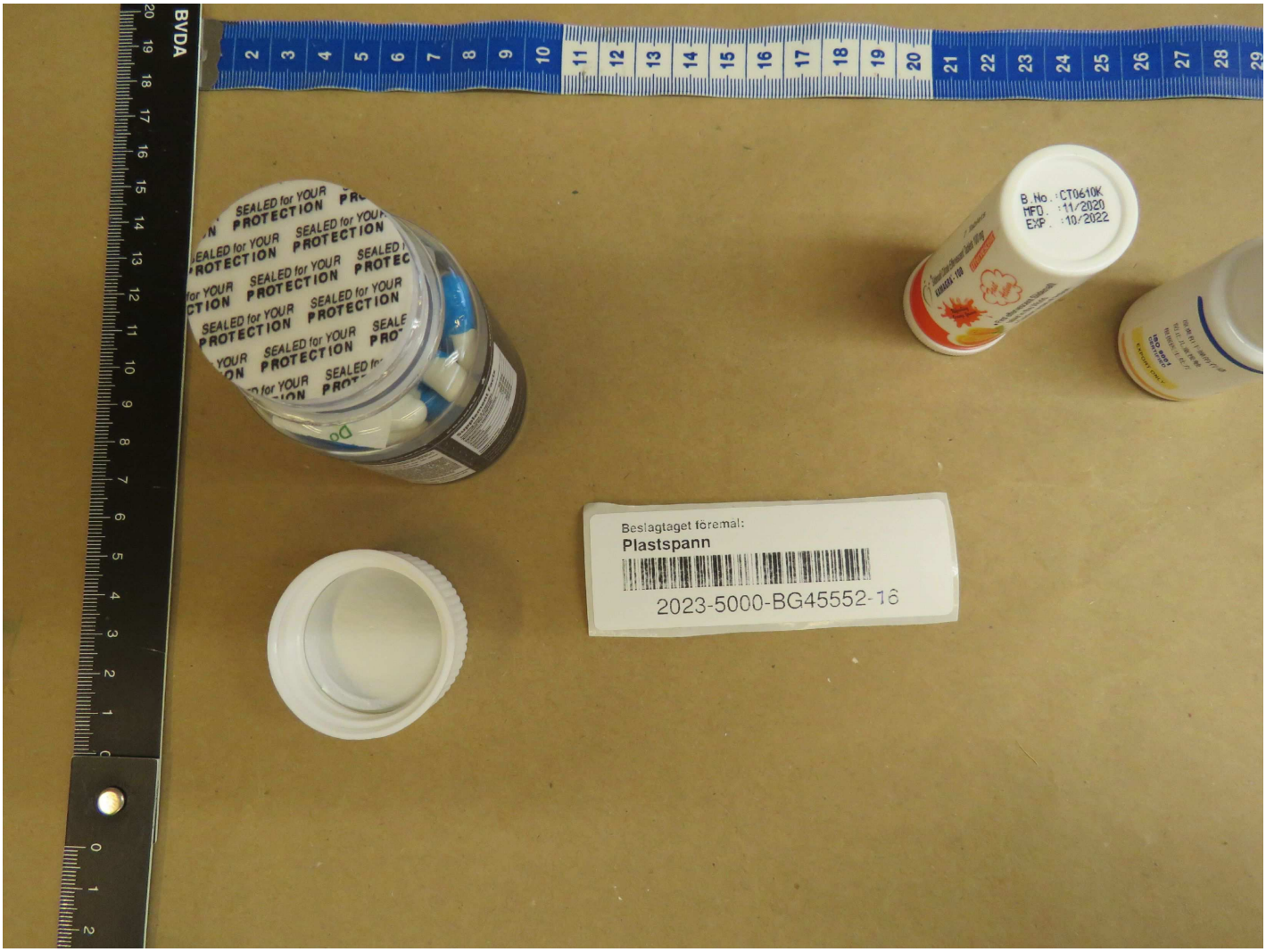
SEALED for YOUR PROTECTION
B.No. :CT0610K
MFD. :11/2020
EXP. :10/2022
Beslagtaget föremål:
Plastspann
2023-5000-BG45552-16

**57.**

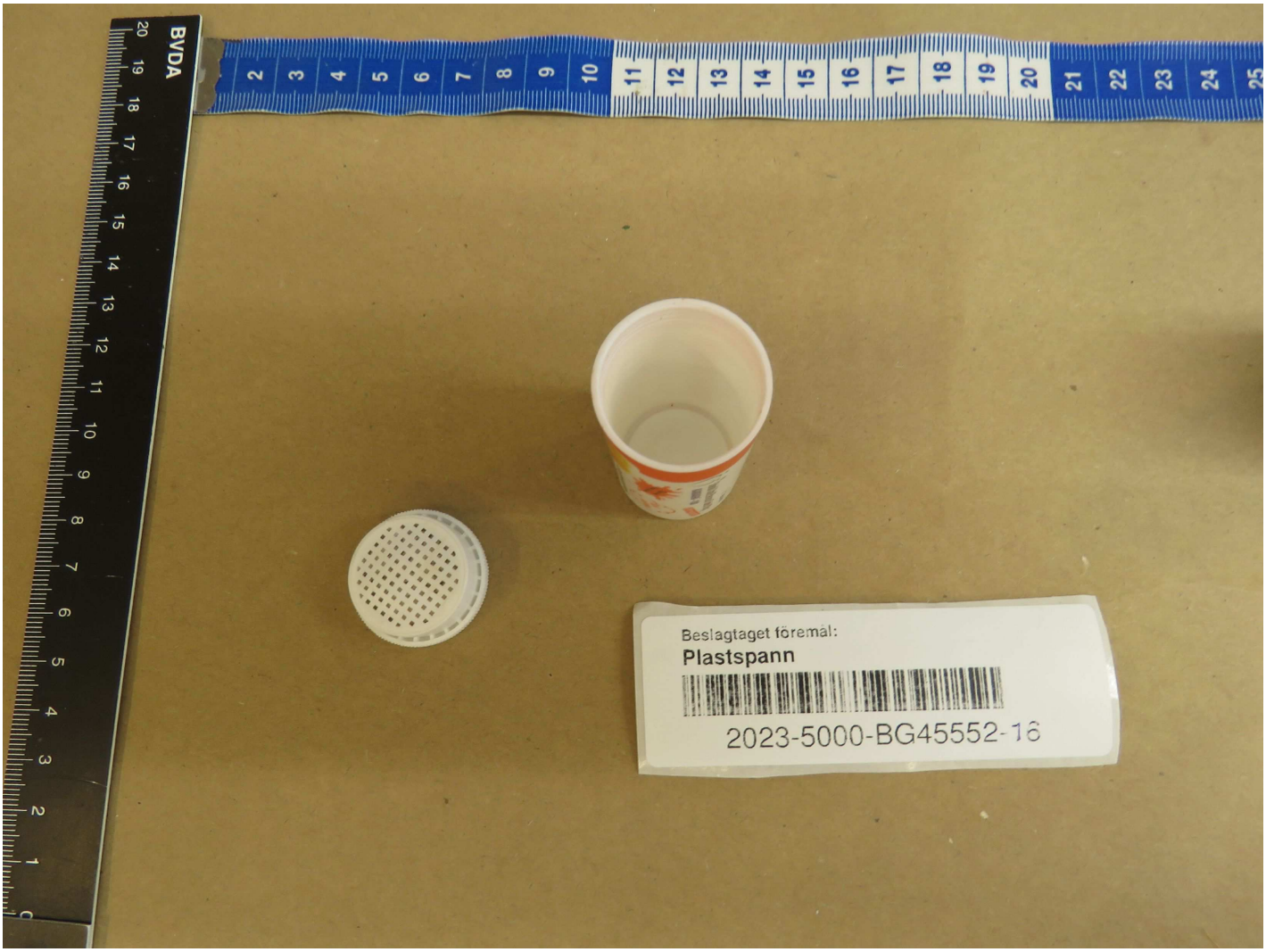


**58.**

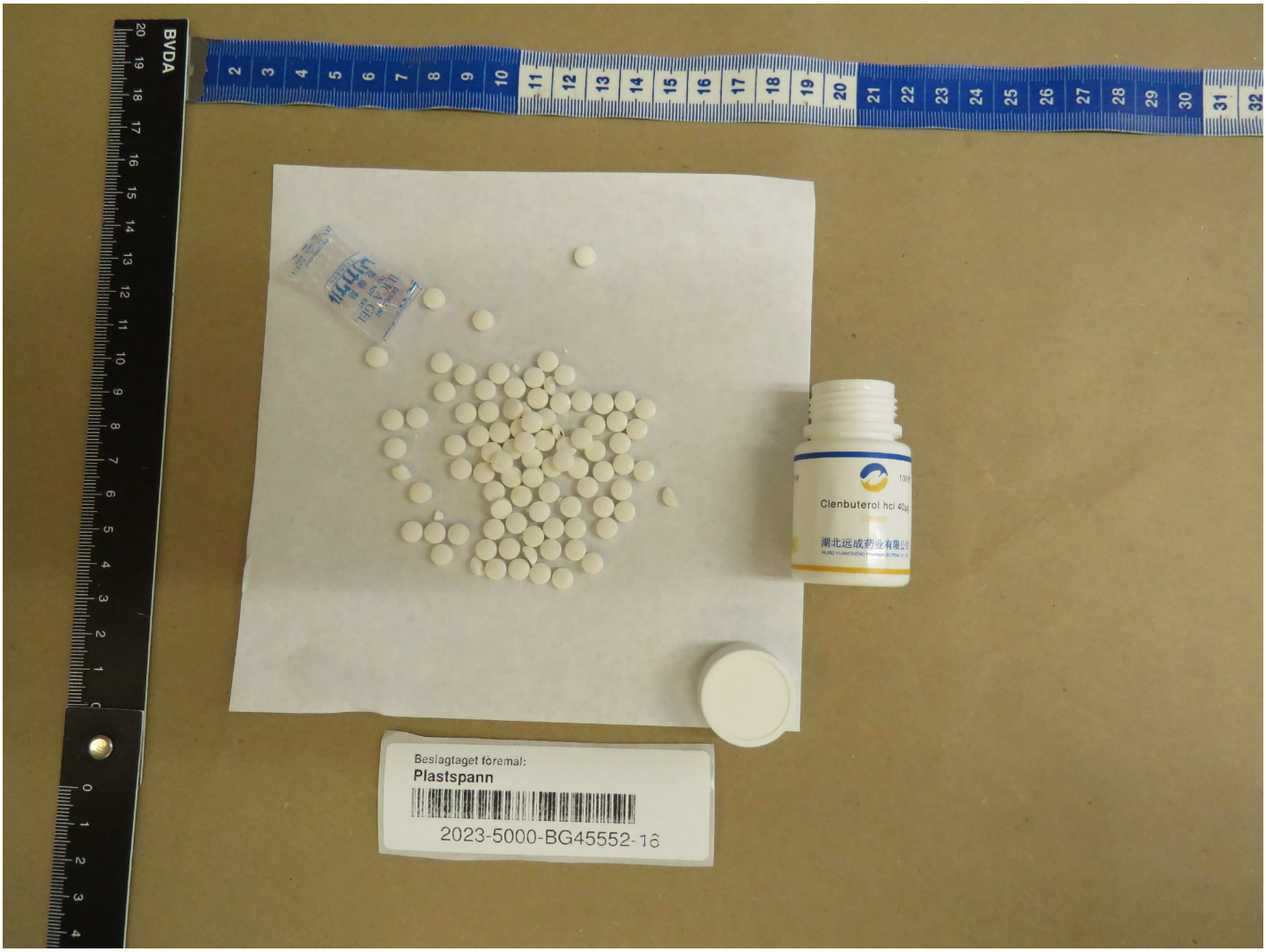
BVDA
Clenbuterol hcl 40
Beslagtaget föremål:
Plastspann
2023-5000-BG45552-16

**59.**

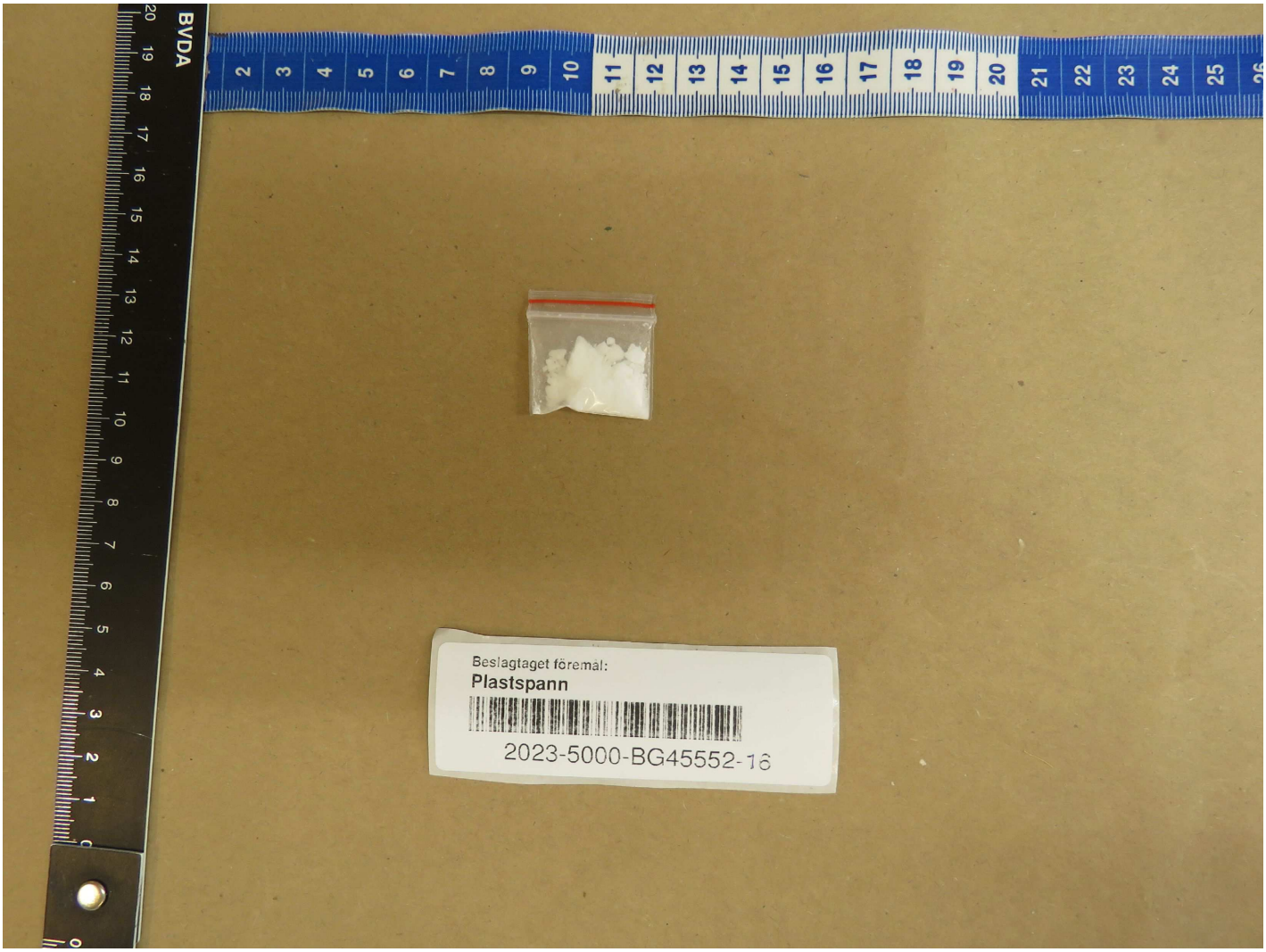


**60.**


28 depottabletter
Vnr 01 02 09
OxyContin® 5 mg
oxikodonhydroklorid
mundipharma
Mundipharma AB
Göteborg
Beslagtaget föremål:
Plastspann
2023-5000-BG45552-16

**61.**

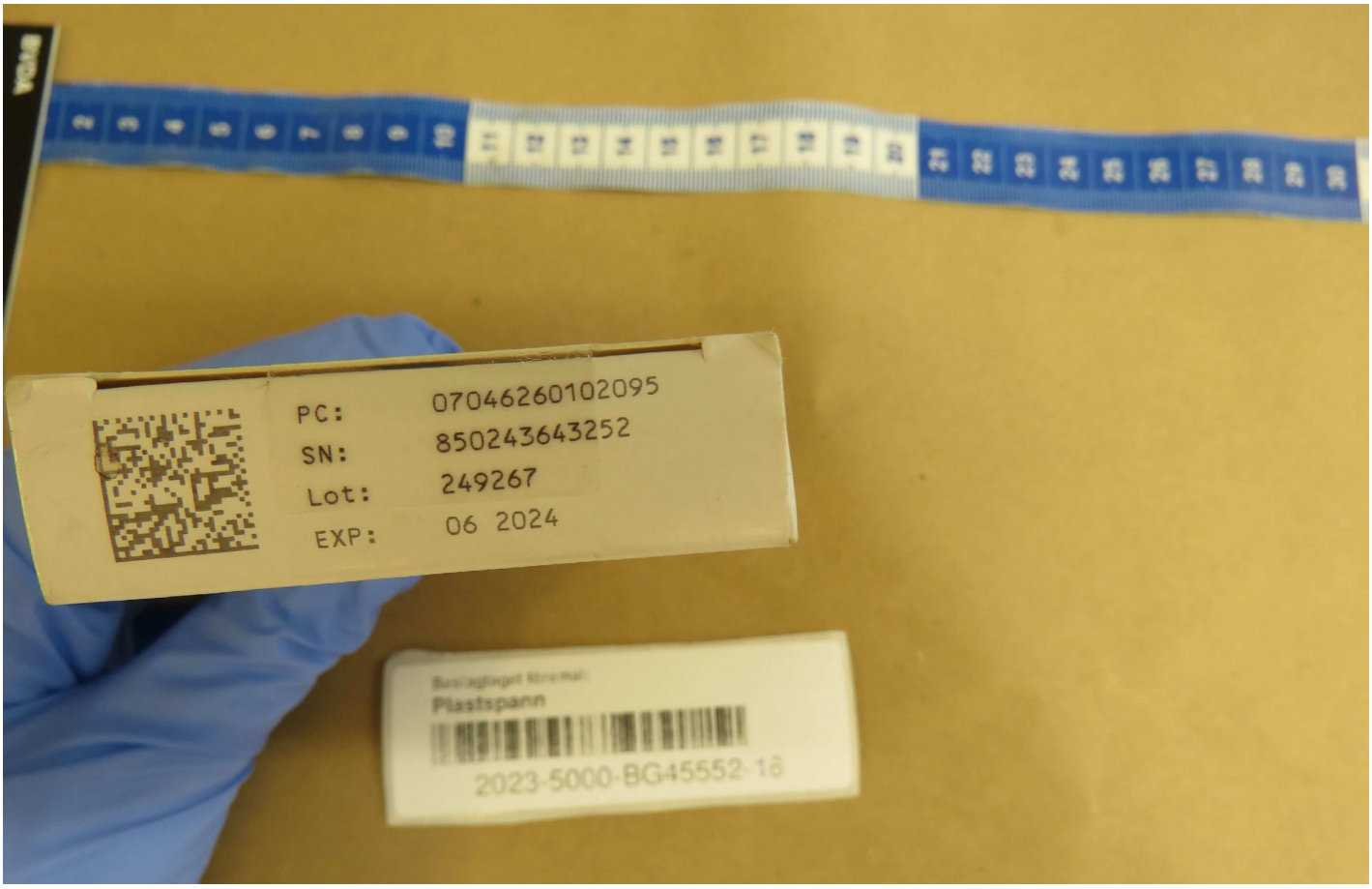
PC: 07046260102095
SN: 850243643252
Lot: 249267
EXP: 06 2024
Plastspann
2023-5000-BG45552-18

**62.**


BVDA
1 depottablett innehåller:
5 mg oxikodonhydroklorid motsvarande 4,5 mg oxikodon,
laktosmonohydrat 77,3 mg.
Depottabletterna skall sväljas hela, får ej delas, tuggas eller krossas.
Läs bipacksedeln före användning.
Förvaras utom syn- och räckhåll för barn.
Förvaras vid högst 30°C.
MTnr 18349
Beslagtaget föremål:
Plastspann
2023-5000-BG45552-16

**63.**


Beslagtaget föremål:
Plastspann
2023-5000-BG45552-16
28 depottabletter
OxyContin® 5 mg
oxikodonhydroklorid
Vnr 01 02 09
Mundipharma AB
Göteborg

**64.**


BVDA
OxyContin® 5 mg depottabl. oxycodon hydrochlorid
LOT 249267
EXP 06-2024
Mundipharma
TARGINIQ® 10 mg/5 mg depottabl. oxycodon. hydrochlorid./ naloxon. hydrochlorid.
LOT 251754
EXP 12-2024
Beslagtaget föremål:
Plastspann
2023-5000-BG45552-16

**65.**


oxycodon.
hydrochlorid.
LOT 249267
EXP 06-2024
OxyContin®
5 mg
depottabl.
oxycodon.
hydrochlorid.
LOT 249267
EXP 06-2024
gtaget föremål:
tspann
2023-5000-BG45552-16

**66.**

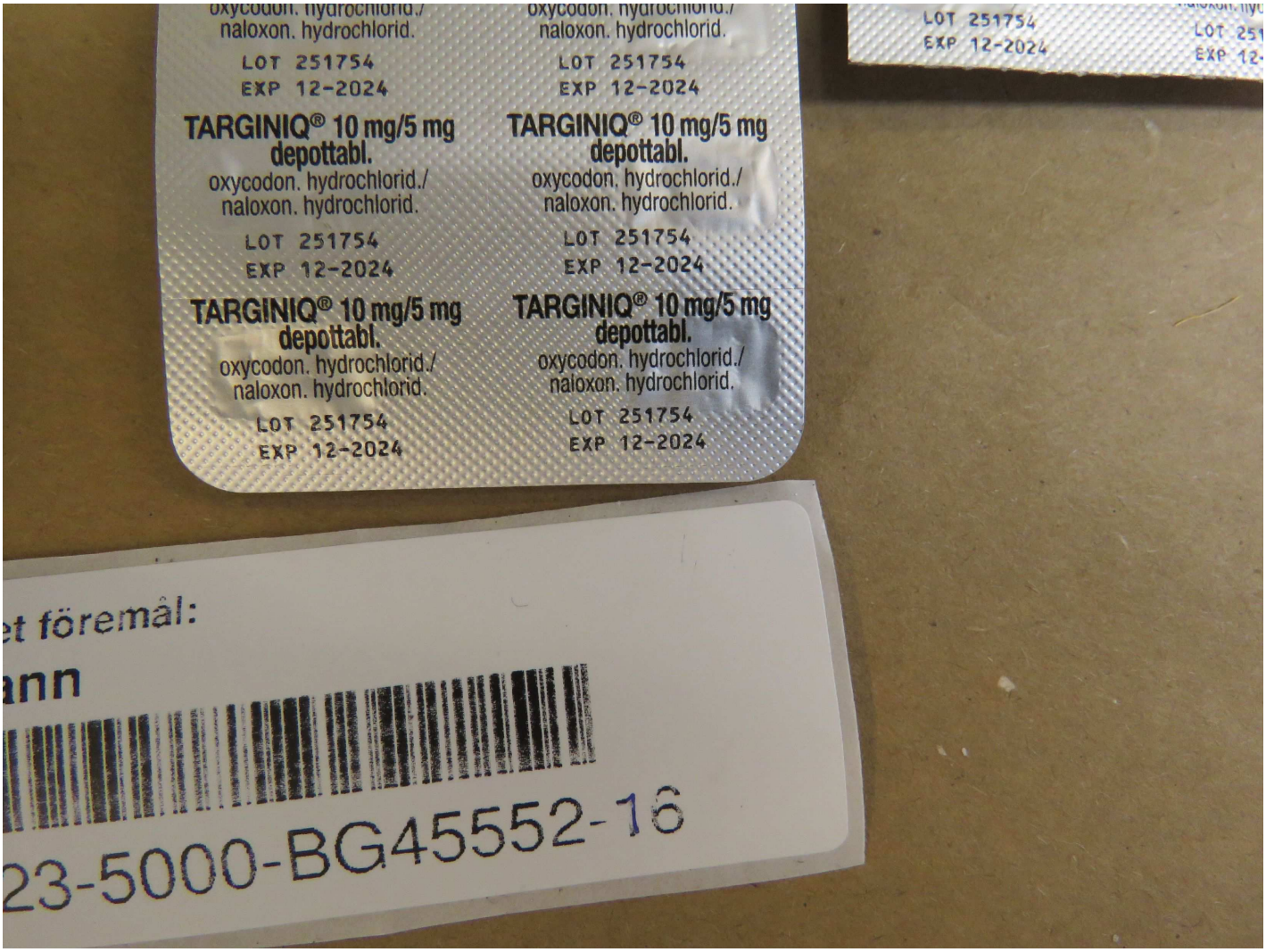
naloxon. hydrochlorid.
LOT 251754
EXP 12-2024
TARGINIQ® 10 mg/5 mg
depottabl.
oxycodon. hydrochlorid./
naloxon. hydrochlorid.
LOT 251754
EXP 12-2024
TARGINIQ® 10 mg/5 mg
depottabl.
oxycodon. hydrochlorid./
naloxon. hydrochlorid.
LOT 251754
EXP 12-2024
LOT 251754
EXP 12-2024
et föremål:
ann
23-5000-BG45552-16

**67.**

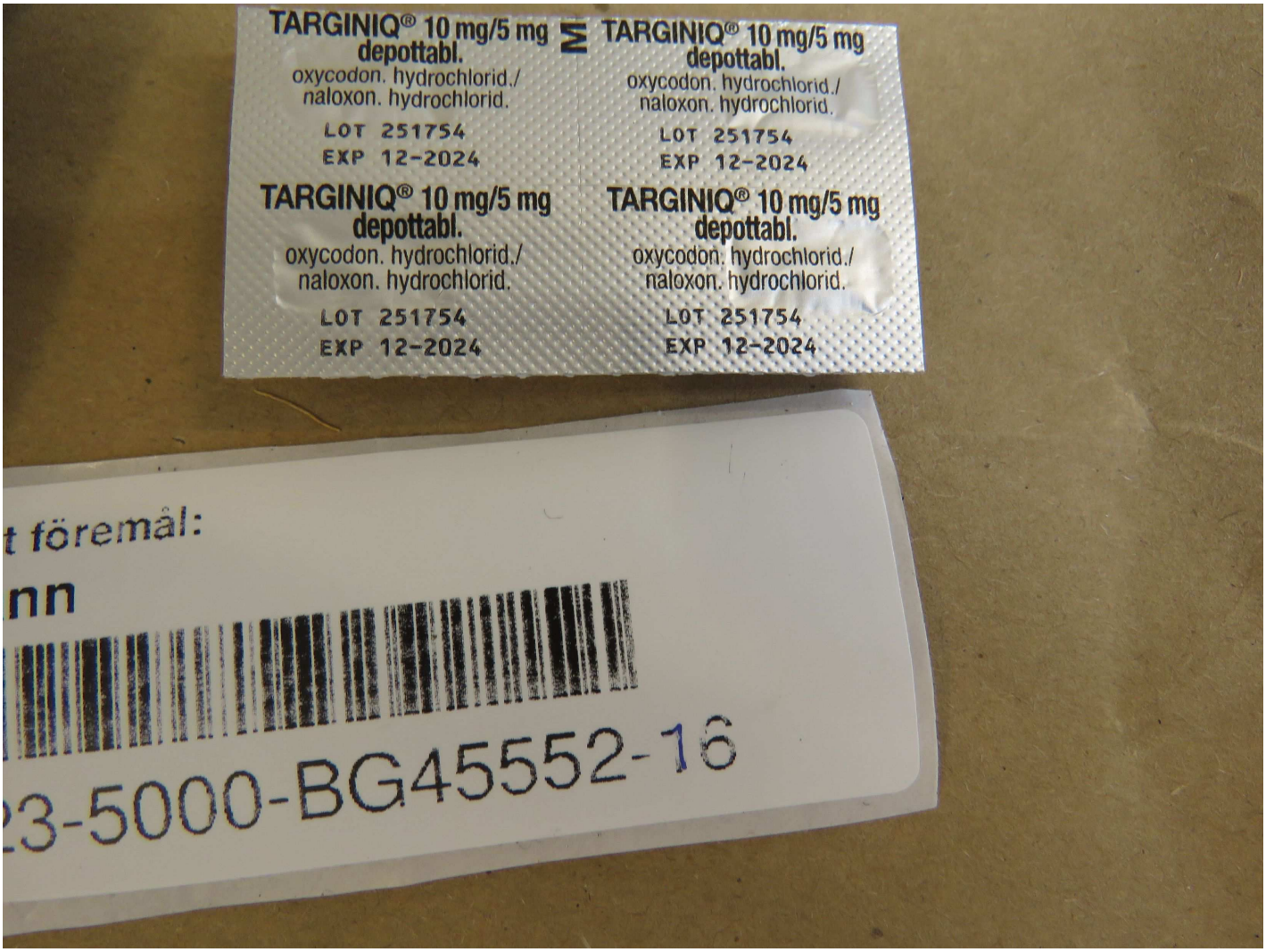
TARGINIQ® 10 mg/5 mg
depottabl.
oxycodon. hydrochlorid./
naloxon. hydrochlorid.
LOT 251754
EXP 12-2024
TARGINIQ® 10 mg/5 mg
depottabl.
oxycodon. hydrochlorid./
naloxon. hydrochlorid.
LOT 251754
EXP 12-2024
TARGINIQ® 10 mg/5 mg
depottabl.
oxycodon. hydrochlorid./
naloxon. hydrochlorid.
LOT 251754
EXP 12-2024
TARGINIQ® 10 mg/5 mg
depottabl.
oxycodon. hydrochlorid./
naloxon. hydrochlorid.
LOT 251754
EXP 12-2024
föremål:
nn
23-5000-BG45552-16

**68.**




**69.**




**70.**


BD Microlance™ 3
STERILE EO
2023-03 LOT 180427
(17)230300(10)180427(30)0100
(01) 30382903019008
REF 301900
18G x 2"
1,2mm x 50mm
0050
BD Microlance™ 3
STERILE EO
2025-01 LOT 200225
(17)250100(10)200225(30)0100
(01) 30382903008002
REF 300800
KD-FINE®
Ø 0.55 x 25 mm
24 G x 1"
Luer Lock No. 17
REF 900635
2021-08
LOT 1H24205
2026-07
KDM®
100
Beslagtaget föremål:
Plastspann
2023-5000-BG45552-16
SILICA GEL
DO NOT EAT
BD Microlance™ 3
2023-03 LOT 1804 27

**71.**




**72.**




**73.**




**74.**

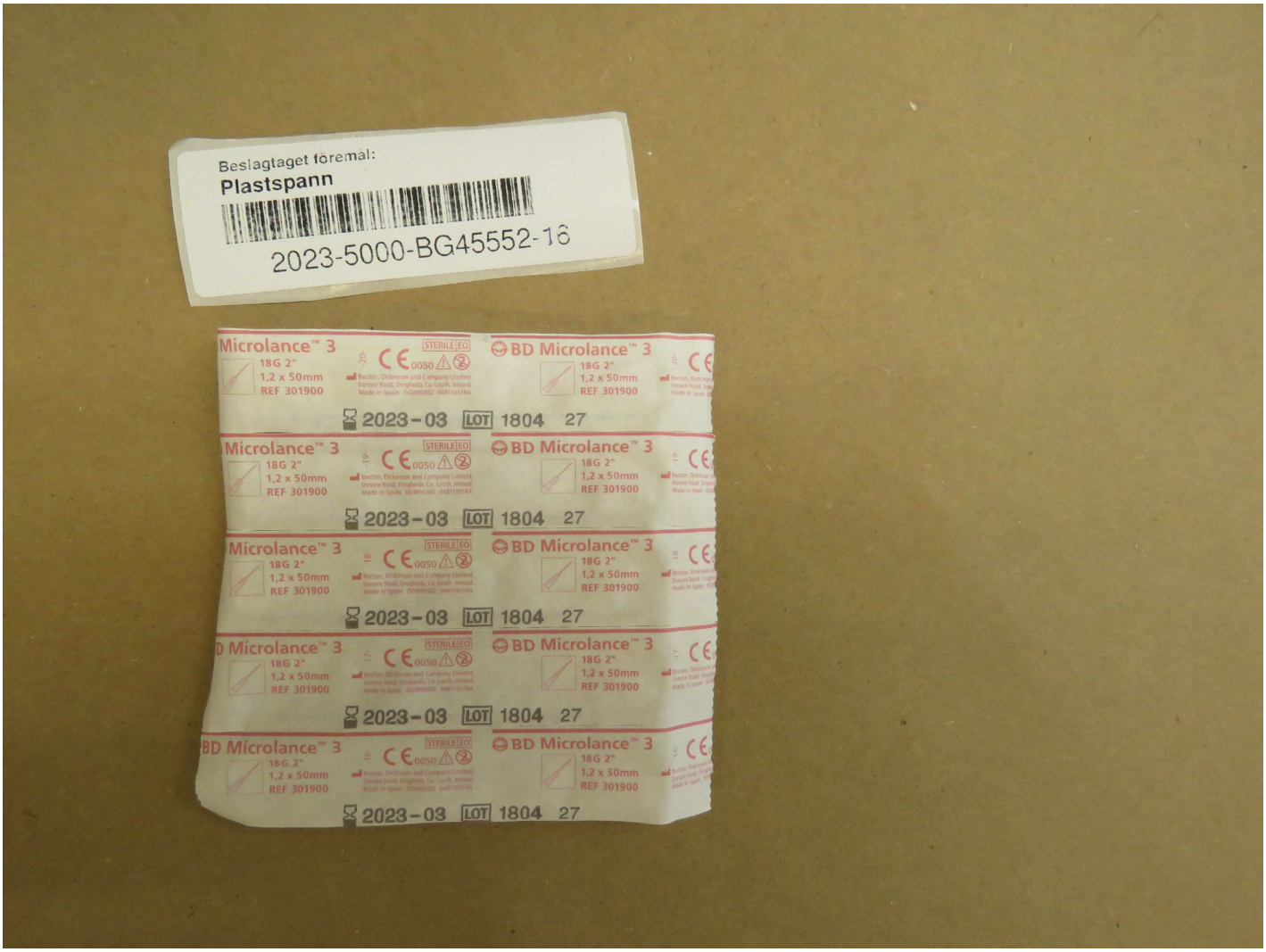
Beslagtaget föremål:
Plastspann
2023-5000-BG45552-16
Microlance™ 3
18G 2"
1,2 x 50mm
REF 301900
BD Microlance™ 3
2023-03 LOT 1804 27

**75.**




**76.**

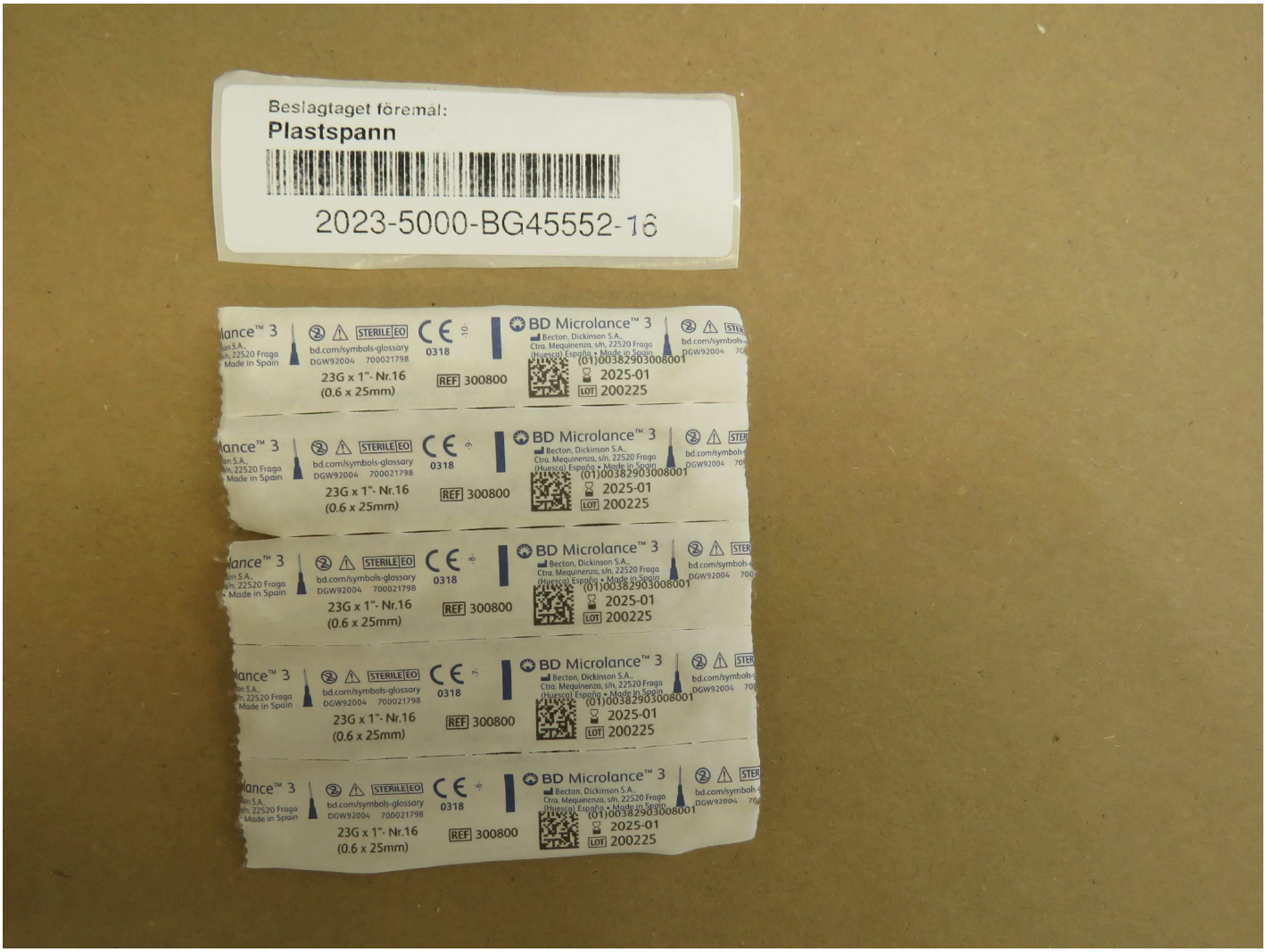
Beslagtaget föremål:
Plastspann
2023-5000-BG45552-16
BD Microlance™ 3
23G x 1"- Nr.16
(0.6 x 25mm)
REF 300800
(01)00382903008001
2025-01
LOT 200225
0318

**77.**




**78.**

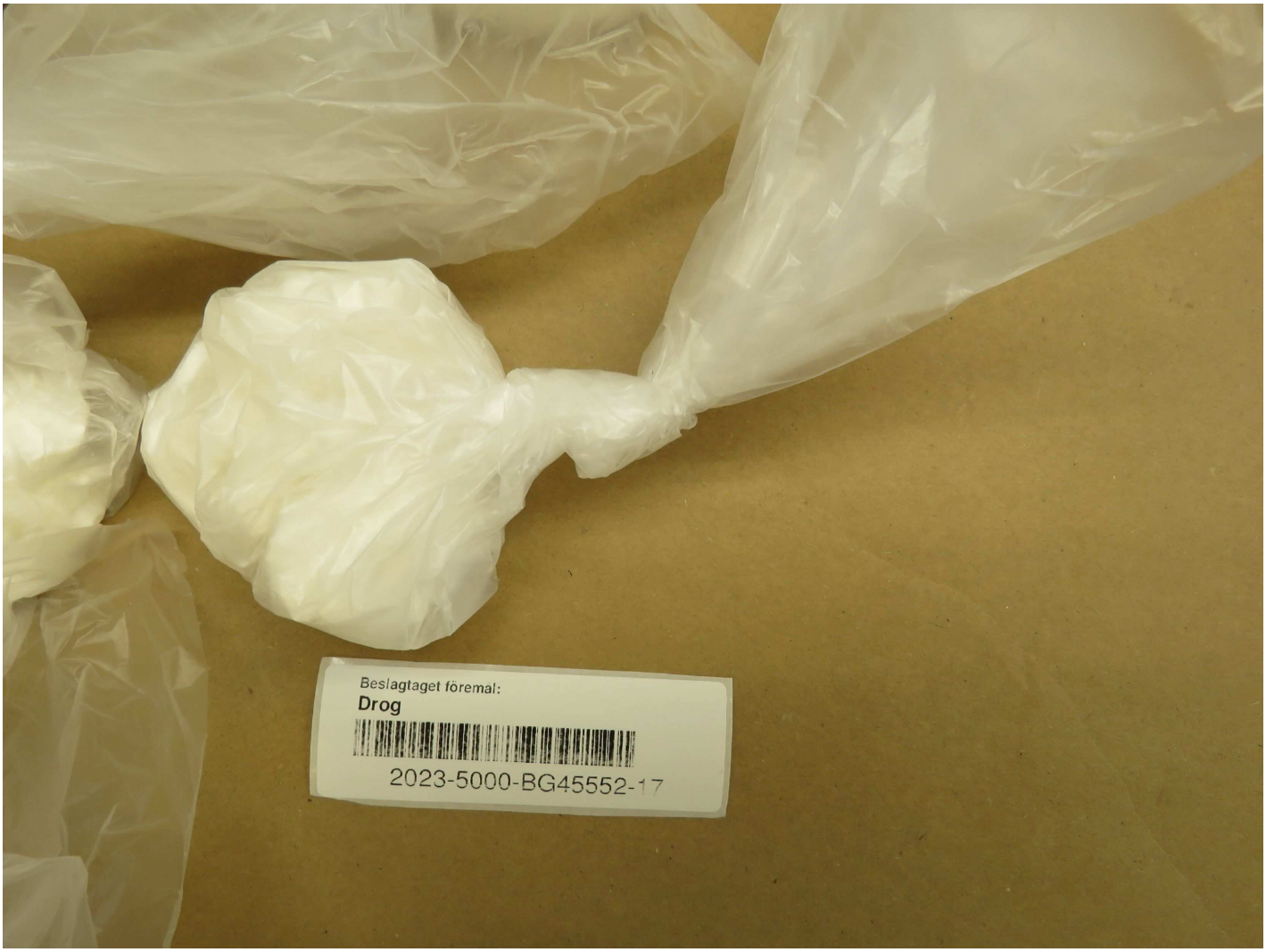


**79.**

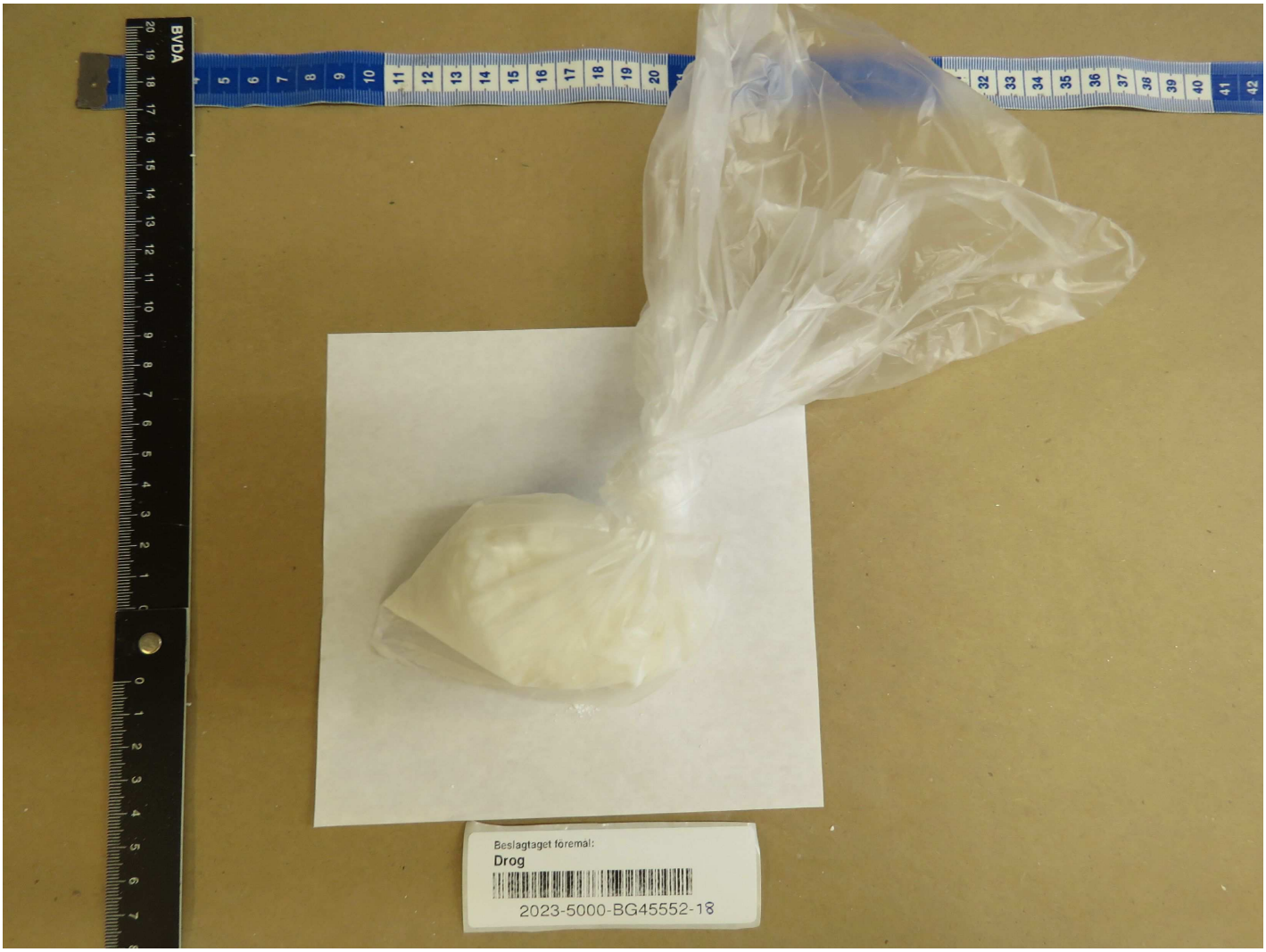


**80.**


PCS
TARE
ON/OFF
UNITS
LIGHT
Beslagtaget föremål:
Våg
2023-5000-BG45563 2

**81.**


PCS
TARE
ON/OFF
UNITS
LIGHT
Beslagtaget föremål:
Våg
2023-5000-BG45563-2

**82.**




**83.**




**84.**


Thank you for purchasing our pocket scale. Please read all operating instructions carefully before use. This electronic scale is a precision instrument. With normal care and proper treatment, it will provide years of reliable service. Please use only high quality AAA batteries.
I. Operation
Place Scale on a horizontal flat surface
1. Press ON/OFF key.
2. Wait until [0.0] is displayed
3. Put the object(s) on the weighing platform
4. Using the MODE key, you can switch between the units
II. Tare Weighing
1.Turn on scale as described above
2.Place he "tare item" on the platform
3.Press TARE and wait until [0.0] is displayed
4.Add the "net-weight-item".
III.CALIBRATION
Turn the scale on by pressing the ON/OFF key, wait for the display to show "0.00g", then press and hold the MODE key until the display shows "200.00", please press the MODE key again, the display will flash "CAL". Place place the required calibration weight on the center of the platform. The display will show "PASS" then return to normal weighing mode. Calibration is complete!
Repeat the process if something was going wrong.
Please check the availability of weights at the store you bought your scale from.
Capacity:200g
Graduation:0.01g
MODE
ON OFF
TARE
Beslagtaget föremål:
Väg
2023-5000-BG45563-3

**85.**


DIGITAL SCALE
2 x AAA BATTERY
MADE IN CHINA
Energizer
Beslagtaget föremål:
Våg
2023-5000-BG45563-3

**86.**




**87.**

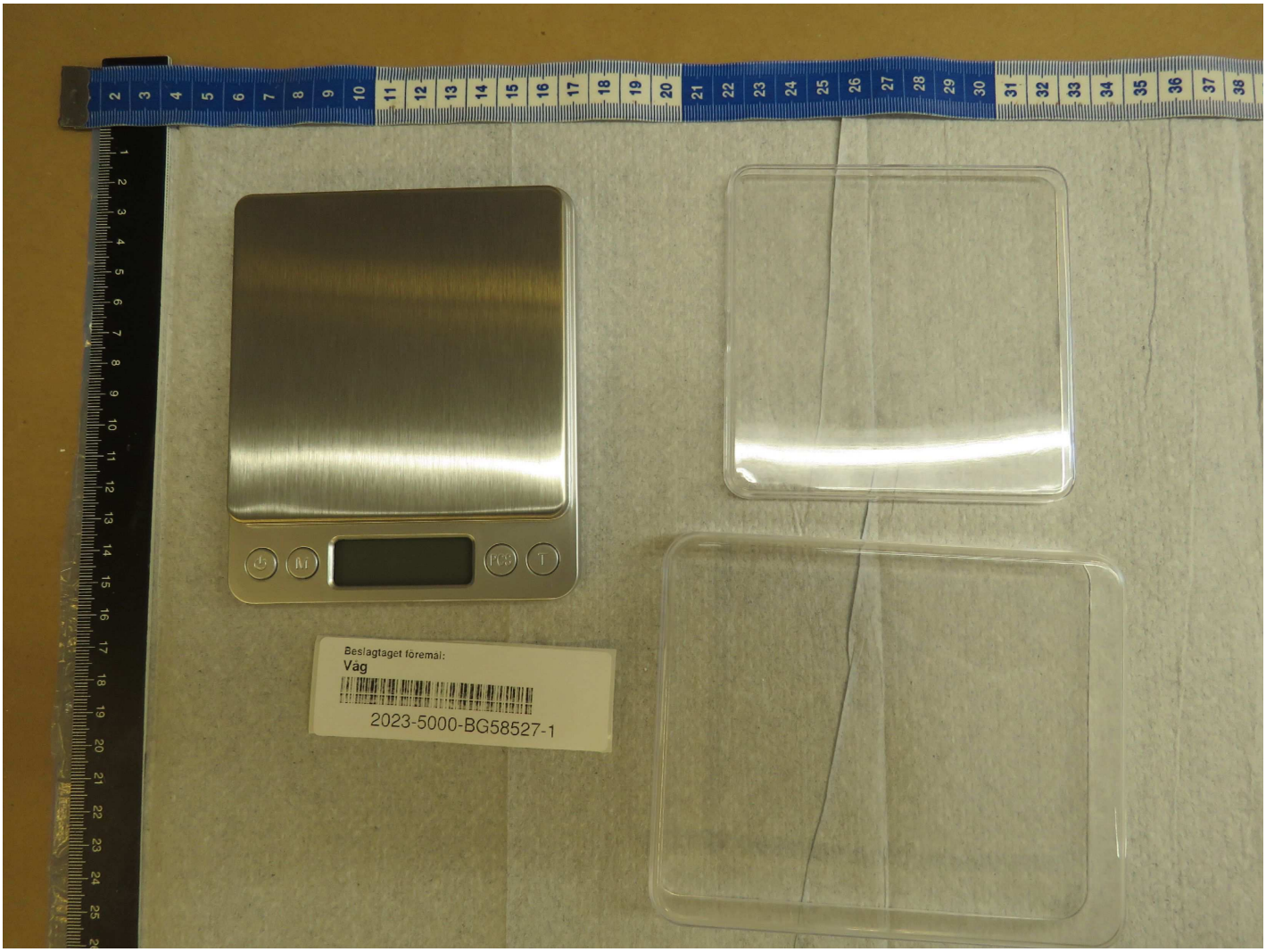


**88.**


500g×0.01g
2×AAA Batteries
NOT LEGAL FOR TRADE
Made in China
Beslagtaget föremål:
Våg
2023-5000-BG58527-1
L
maxell

**89.**

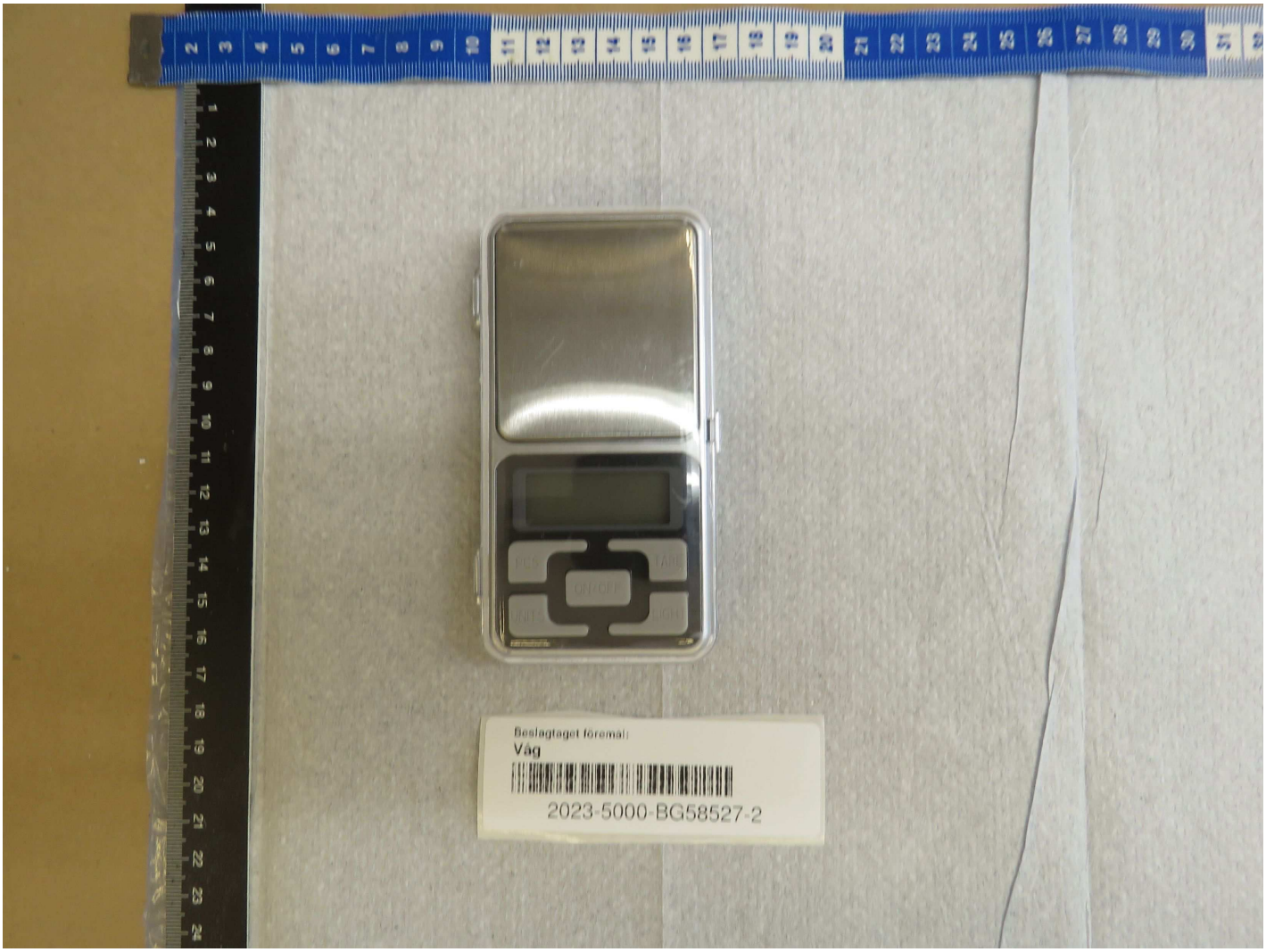


**90.**


PCS
TARE
ON/OFF
UNITS
LIGHT
Beslagtaget föremål:
Våg
2023-5000-BG58527-2

**91.**


QC PASS
200g/0.01g
Beslagtaget föremål:
Våg
2023-5000-BG58527-2

**92.**


PCS
TARE
ON/OFF
UNITS
LIGHT
Beslagtaget föremål:
Våg
2023-5000-BG58527-3

**93.**


PCS
ON/OFF
TARE
UNITS
LIGHT
Beslagtaget föremål:
Våg
2023-5000-BG58527-3

**94.**


200g/0.01g
QC.PASS.
Beslagtaget föremål:
Våg
2023-5000-BG58527-3

**95.**

Polisen

Datum
2023-07-24

Diarienummer
5000-K454781-23

# Bildbilaga

**ANTECKNINGAR**

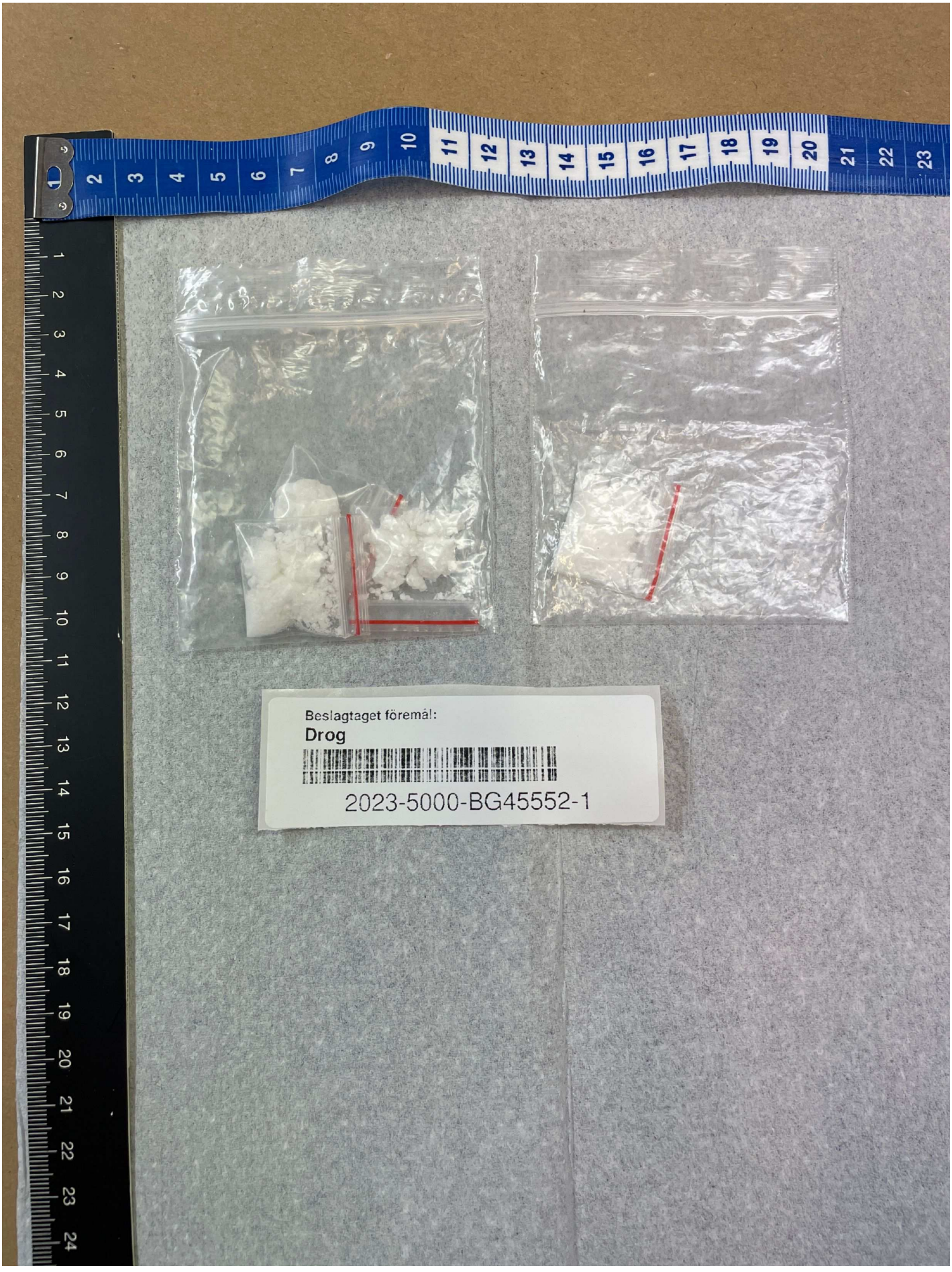


**1.**

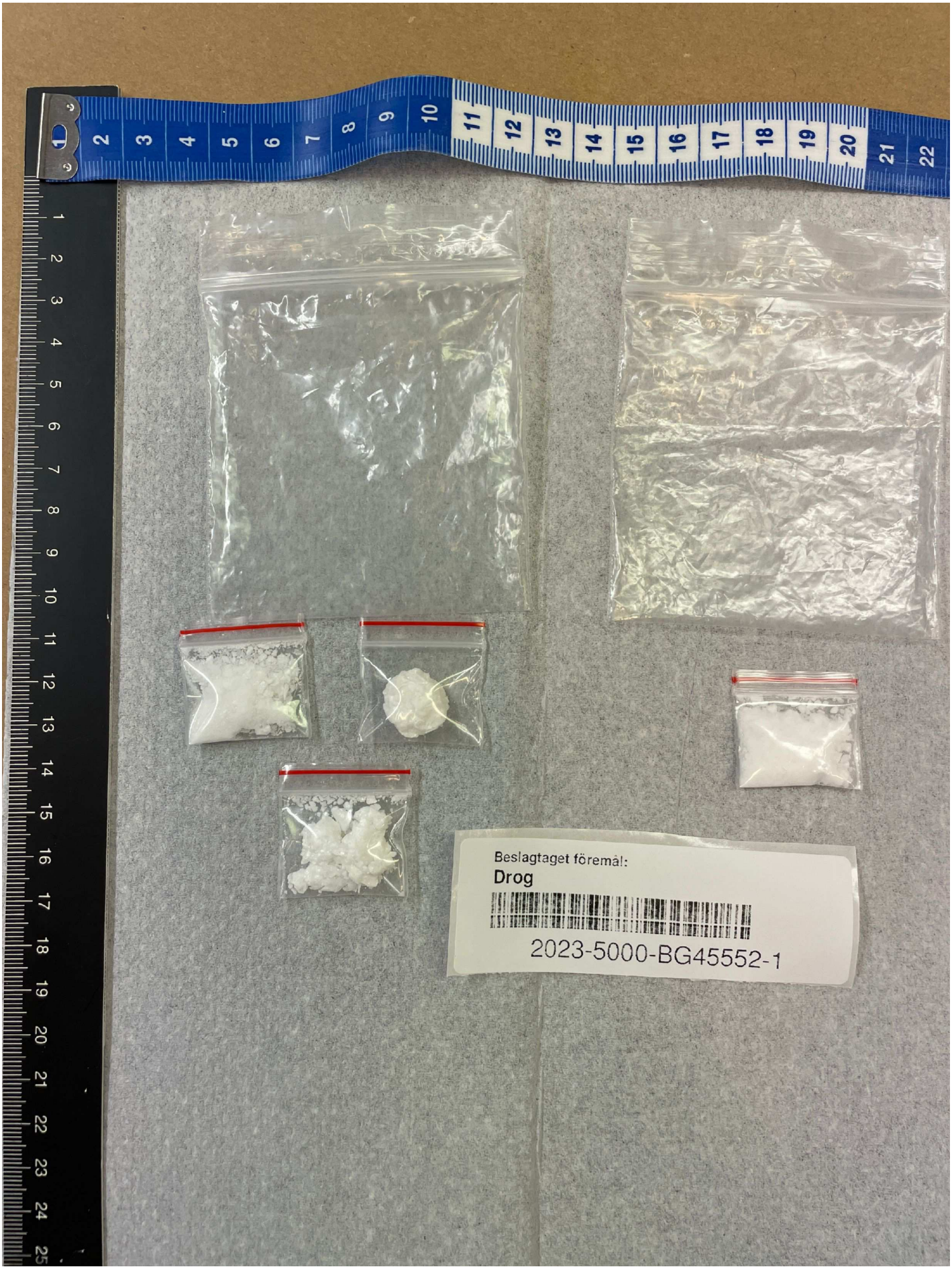


**2.**




**3.**

Polisen

# PM

Husrannsakan Branteviksgatan 16 A, lgh 1202,

Signerad av

Signerad datum

| Enhet | Diarienr |
|---|---|
| Region Syd, LPO Malmö Söder | 5000-K454781-23 |

| Uppgiftslämnare | Datum | Tid |
|---|---|---|
| Rosén, Thomas | 2023-04-21 | 23:01 |

| Beslag verkställt | Material för analys |
|---|---|
| Nej | Nej |

| Mottaget | Mottaget datum | Tid |
|---|---|---|

Sätt på vilket uppgift lämnats

Upprättad av
Thomas Rosén

Uppgiften avser

Uppgift

Husrannsakan genomfördes på Branteviksgatan 16 A, lgh 1202.

Mladen, pappa till Ladislav, var ensam hemma när husrannsakan genomfördes. Mladen berättade att båda hans söner har nycklar till hans lägenhet, för att hjälpa honom och vattna hans blommor när han är hemma i Bosnien.

Lägenheten var i mycket god ordning. Inga tecken på narkotikahantering i bostaden eller i förrådet.

Vi kontaktade Mladens andra son innan vi lämnade och bad honom komma till sin pappa, då Mladen var väldigt upprörd över att Ladislav var gripen av polisen.

Ingen narkotikahund fanns att tillgå i Malmö, vid husrannsakan.

//Pinsp Thomas Rosén

Polisen

# Beslagsprotokoll

2023-5000-BG50709

**Signerat av**
Lars Henriksson
**Signerat datum**
2023-05-02

**Diarienummer**
5000-K454781-23

Verkställande enhet
Region Syd, Utredning 5 LPO
Malmö Söder

Handläggande enhet
Region Syd, Utredning 5 LPO
Malmö Söder

| Misstänkt person | |
|---|---|
| Plats för verkställan<br>Gullviksskolan , Gullviksskolan, Ljungholmsgatan 9 , Malmö | Datum och klockslag för verkställighet<br>2023-05-01 09:30 |
| Beslutat av<br>Karlén, Anna | Verkställt av<br>Svensson, Katja |
| Ändamål med åtgärden<br>• Kan antagas ha betydelse för utredningen av brott | Brott<br>5005 - Grovt narkotikabrott |
| Domstol för överklagan<br>Malmö tingsrätt | Beslag taget från<br>Kan ej anges |

Föremålspunkter

| | | |
|---|---|---|
| 2023-5000-BG50709-1<br>Plastpåse ( 1 st) | Platsbeskrivning<br>Byggnad A, vaktmästarens kontor | Status<br>Hävd, förvarstagen |
| Anteckningar: Fler små påsar i papperskorg i kontoret, inte räknade för att inte störa analyser, små redline samt mjukplast | | |
| 2023-5000-BG50709-2<br>Flaska ( 2 st) | Platsbeskrivning<br>I papperskorg i kontoret, byggnad A, vaktmästarens kontor. | Status<br>Hävd, förvarstagen |
| Anteckningar: små , tomma, flaskor för anabola samt ett kanylskydd | | |
| 2023-5000-BG50709-3<br>Plast ( 1 st) | Platsbeskrivning<br>På hylla i byggnad D, Kermikrummet | Status<br>Hävd, förvarstagen |
| Fabrikat : Plastrulle<br>Anteckningar: Tunn plast, rullens bredd cirka 44,3 cm. | | |
| 2023-5000-BG50709-4<br>Plastpåse ( 1 st) | Platsbeskrivning<br>På hylla i byggnad D, Kermikrummet | Status<br>Hävd, förvarstagen |
| Anteckningar: Rulle plastpåsar, typ fryspåsar | | |

Polisen

Datum
2023-05-04

Diarienummer
5000-K454781-23

# Bildbilaga

**ANTECKNINGAR**



**1.** Bilder, Gullviksskolan, 1 maj 2023




**2.** Bilder, Gullviksskolan, 1 maj 2023




**3.** Bilder, Gullviksskolan, 1 maj 2023




**4.** Bilder, Gullviksskolan, 1 maj 2023



**5.** Bilder, Gullviksskolan, 1 maj 2023




**6.** Bilder, Gullviksskolan, 1 maj 2023




**7.** Bilder, Gullviksskolan, 1 maj 2023



**8.** Bilder, Gullviksskolan, 1 maj 2023



**9.** Bilder, Gullviksskolan, 1 maj 2023




**10.** Bilder, Gullviksskolan, 1 maj 2023




**11.** Bilder, Gullviksskolan, 1 maj 2023




**12.** Bilder, Gullviksskolan, 1 maj 2023




**13.** Bilder, Gullviksskolan, 1 maj 2023




**14.** Bilder, Gullviksskolan, 1 maj 2023

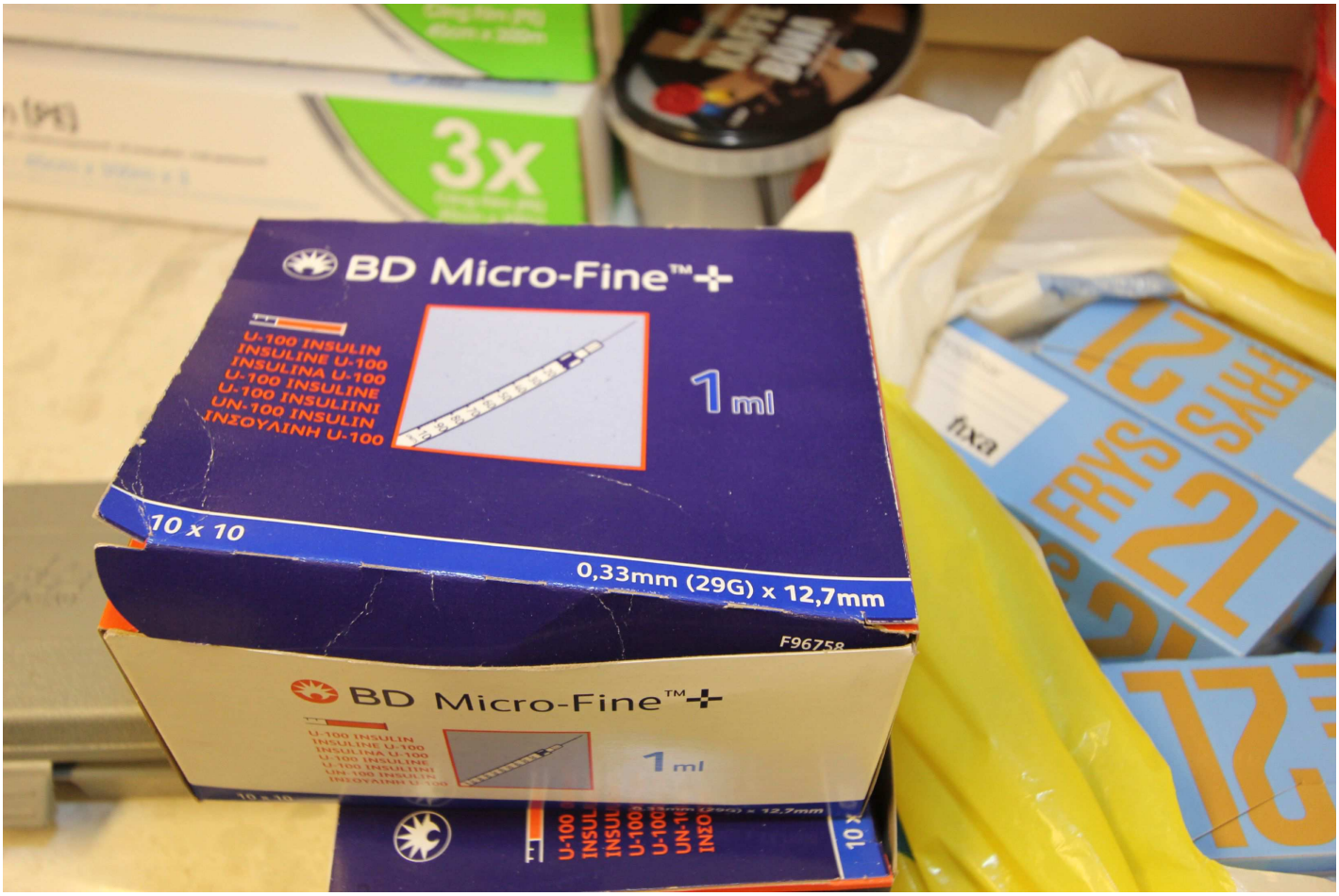


**15.** Bilder, Gullviksskolan, 1 maj 2023

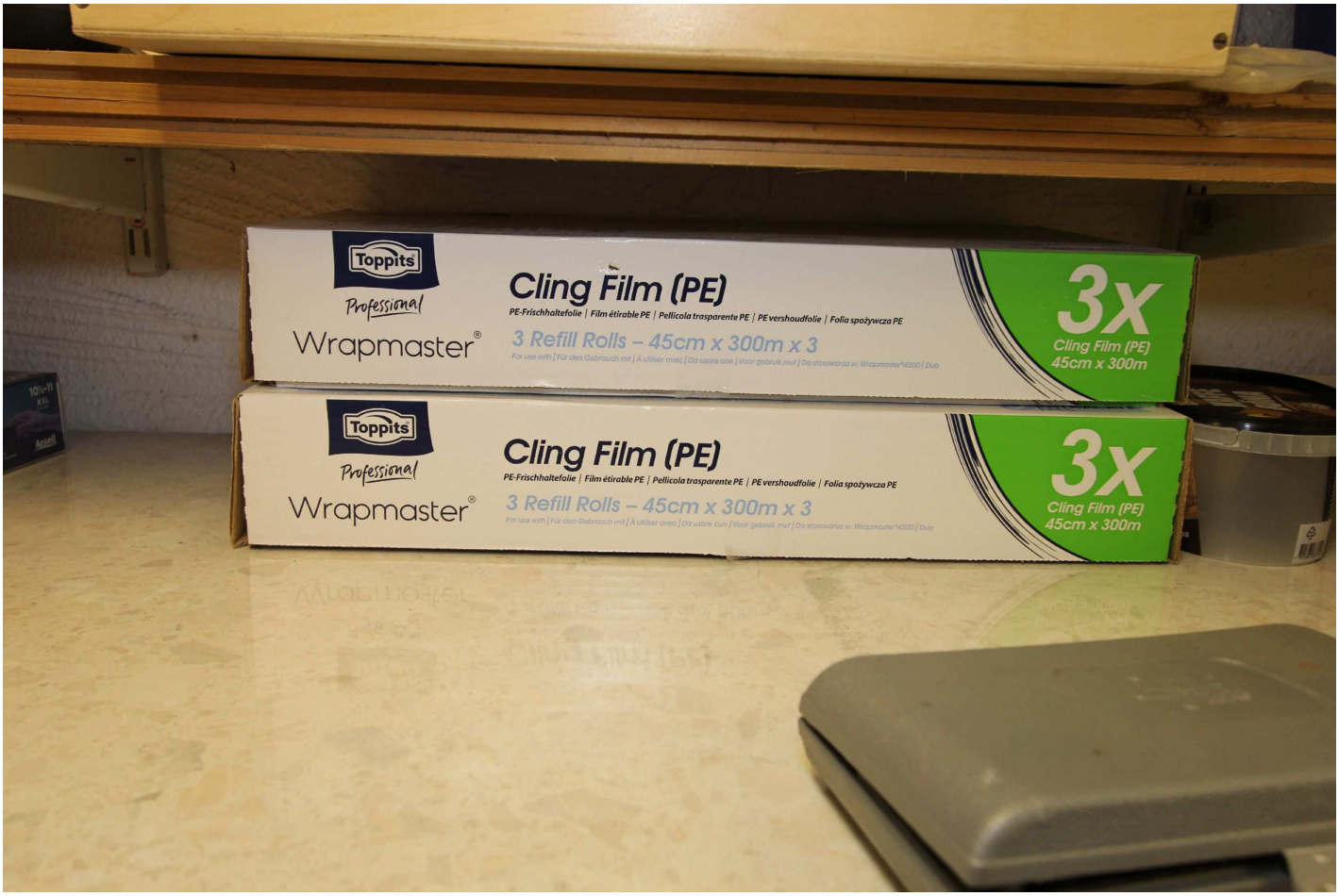


**16.** Bilder, Gullviksskolan, 1 maj 2023




**17.** Bilder, Gullviksskolan, 1 maj 2023



**18.** Bilder, Gullviksskolan, 1 maj 2023



**19.** Bilder, Gullviksskolan, 1 maj 2023




**20.** Bilder, Gullviksskolan, 1 maj 2023




**21.** Bilder, Gullviksskolan, 1 maj 2023



**22.** Bilder, Gullviksskolan, 1 maj 2023




**23.** Bilder, Gullviksskolan, 1 maj 2023




**24.** Bilder, Gullviksskolan, 1 maj 2023




**25.** Bilder, Gullviksskolan, 1 maj 2023




**26.** Bilder, Gullviksskolan, 1 maj 2023




**27.** Bilder, Gullviksskolan, 1 maj 2023




**28.** Bilder, Gullviksskolan, 1 maj 2023




**29.** Bilder, Gullviksskolan, 1 maj 2023




**30.** Bilder, Gullviksskolan, 1 maj 2023

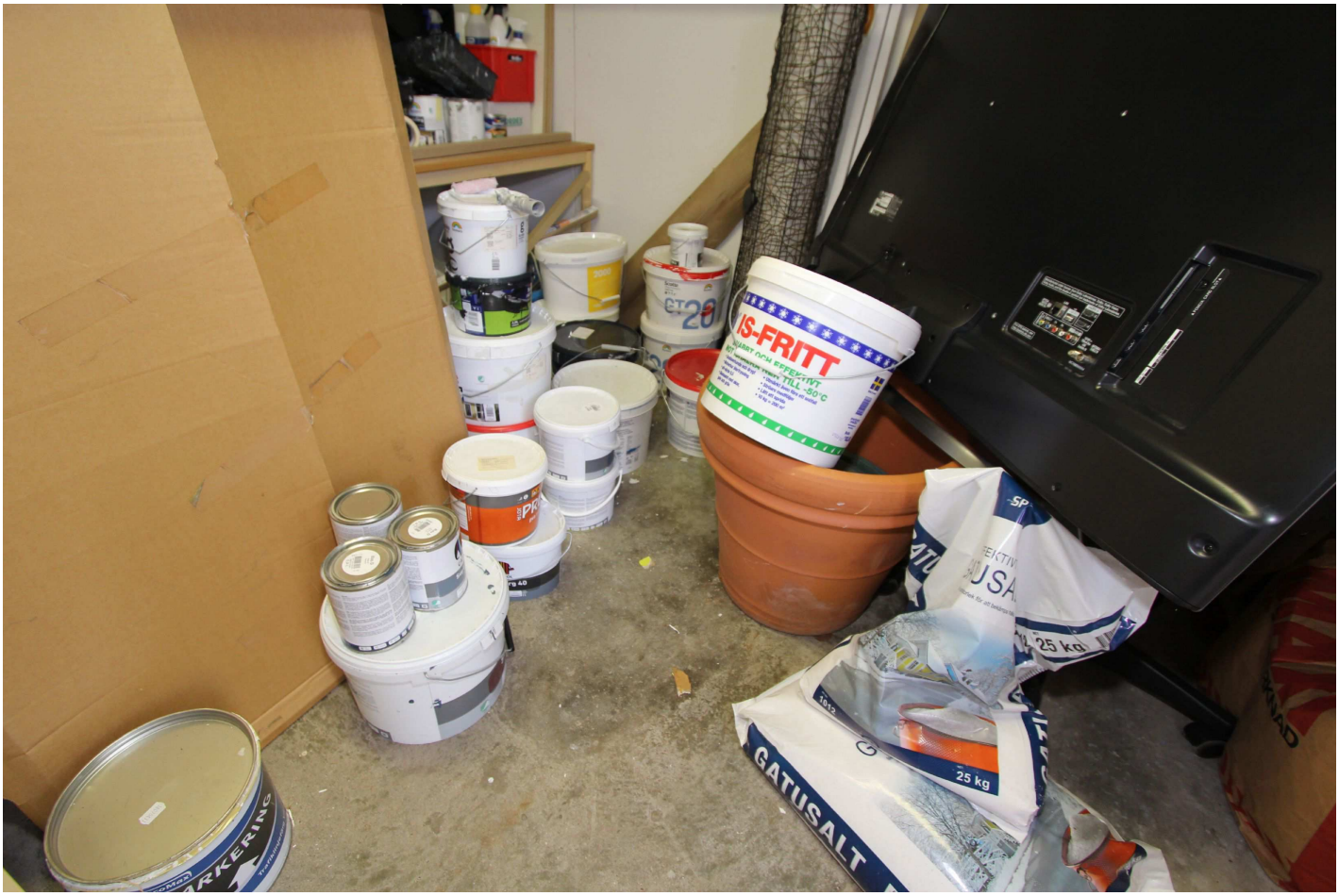


**31.** Bilder, Gullviksskolan, 1 maj 2023




**32.** Bilder, Gullviksskolan, 1 maj 2023




**33.** Bilder, Gullviksskolan, 1 maj 2023




**34.** Bilder, Gullviksskolan, 1 maj 2023




**35.** Bilder, Gullviksskolan, 1 maj 2023




**36.** Bilder, Gullviksskolan, 1 maj 2023




**37.** Bilder, Gullviksskolan, 1 maj 2023



**38.** Bilder, Gullviksskolan, 1 maj 2023



**39.** Bilder, Gullviksskolan, 1 maj 2023



**40.** Bilder, Gullviksskolan, 1 maj 2023



**41.** Bilder, Gullviksskolan, 1 maj 2023



**42.** Bilder, Gullviksskolan, 1 maj 2023




**43.** Bilder, Gullviksskolan, 1 maj 2023




**44.** Bilder, Gullviksskolan, 1 maj 2023




**45.** Bilder, Gullviksskolan, 1 maj 2023




**46.** Bilder, Gullviksskolan, 1 maj 2023



**47.** Bilder, Gullviksskolan, 1 maj 2023



**48.** Bilder, Gullviksskolan, 1 maj 2023



**49.** Bilder, Gullviksskolan, 1 maj 2023

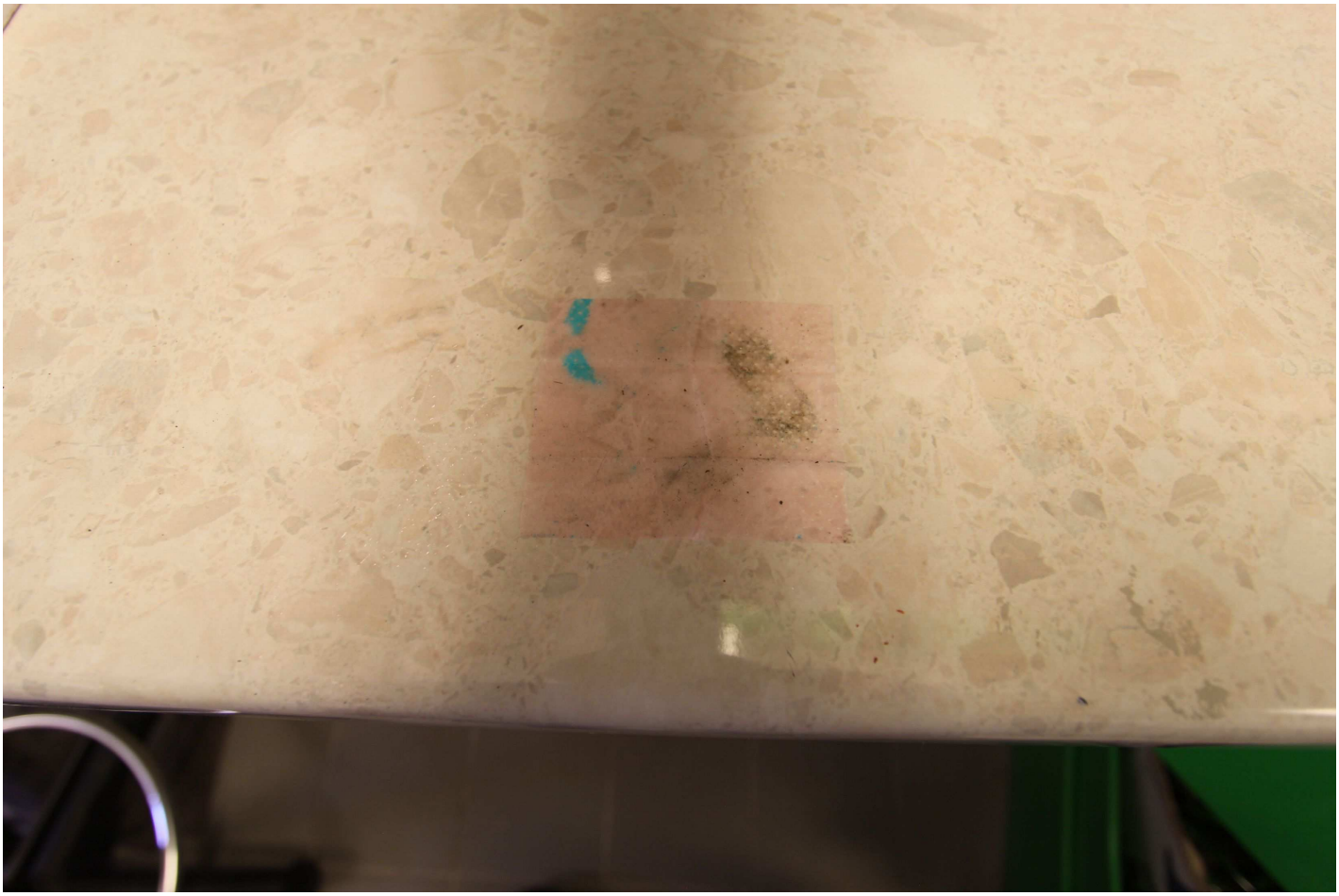

**50.** Bilder, Gullviksskolan, 1 maj 2023




**51.** Bilder, Gullviksskolan, 1 maj 2023




**52.** Bilder, Gullviksskolan, 1 maj 2023




**53.** Bilder, Gullviksskolan, 1 maj 2023




**54.** Bilder, Gullviksskolan, 1 maj 2023



**55.** Bilder, Gullviksskolan, 1 maj 2023



**56.** Bilder, Gullviksskolan, 1 maj 2023



**57.** Bilder, Gullviksskolan, 1 maj 2023



**58.** Bilder, Gullviksskolan, 1 maj 2023

Polisen

# PM

## Husrannsakan på Gullviksskolan

Signerad av

Signerad datum

| Enhet | Diarienr |
|---|---|
| Region Syd, Utredning 5 LPO Malmö Söder | 5000-K454781-23 |

| Uppgiftslämnare | Datum | Tid |
|---|---|---|
| Billing, Magnus | 2023-05-03 | 16:02 |

| Beslag verkställt | Material för analys |
|---|---|
| Nej | Nej |

| Mottaget | Mottaget datum | Tid |
|---|---|---|

Sätt på vilket uppgift lämnats

Upprättad av
Magnus Billing

Uppgiften avser

Uppgift

Husrannsakan genomfördes på Gullviksskolan i Ladislavs kontor samt i två förrådsutrymmen som Ladislav haft tillgång till.
Husrannsakan genomfördes av undertecknad, specialsökhund Jonas Eriksson med hunden "fubbik" samt kriminaltekniker från Helsingborg.

Ladislavs kontor:

På Ladislavs kontor hittades det använda "anabola steroider" behållare i papperskorgen, det hittades även plastfolie med vita rester på. Se Pm/Bilder från kriminalteknikerna.

I övrigt på kontoret var där en del bilder samt andra tillhörigheter som styrker att det var Ladislavs kontor.

Förråden:

Två förråd på skolgården som låg bredvid varandra, förråden hade ordentliga dörrar med skjuttillhållarlås. Enligt skolpersonalen har inte alla anställda tillgång till dessa förråden utan enbart ett fåtal personer.

Ena förrådet var mer en elcentral och var helt tomt på saker.

Det andra förrådet var inrett som en arbetsyta med en arbetsbänk och en del verktyg, skruvar etc. Arbetsbänken stämde väldigt väl överens med den bänk som man via Ladislavs telefon kan se en film där det filmas tre stycken "brickor" med misstänkt kokain.

I förrådet fanns det en inspektionslucka till en krypvind. I luckan fanns där ett utskuret hål i "isoleringen". För att komma åt hålet var man tvungen att ta ner luckan.

En "wipe" som blir blå när den får kontakt med kokain torkades över arbetsbänken, "wipen" blev blå.

Se även PM och bilder från tekniker.

Polisen

# PM

kriminaltekniker

Signerad av

Signerad datum

Enhet
Region Syd, Utredning 5 LPO Malmö Söder

Diarienr
5000-K454781-23

| Uppgiftslämnare | Datum | Tid |
|---|---|---|
| Henriksson, Lars | 2023-05-01 | 12:15 |

| Beslag verkställt | Material för analys |
|---|---|
| Nej | Nej |

| Mottaget | Mottaget datum | Tid |
|---|---|---|

Sätt på vilket uppgift lämnats

Upprättad av
Lars Henriksson

Uppgiften avser
Gullviksskolan 1 maj 2023

Uppgift

Måndagen den 1 maj 2023 deltog kriminaltekniker Lars Henriksson och Katja Svensson tillsammans med en av polisens aktionsgrupper i Malmö vid en tidigare planerad undersökning i byggnaderna A och D, Gullviksskolan i Malmö. Undersökningen började klockan 09.00. Även en polisman med narkotikatränad hund deltog. Personal från skolan möte upp och låste upp aktuella utrymmen för oss.

Byggnad A är skolans huvudbyggnad. I dess källarplan finns ett utrymmet för en vaktmästare där det påkallades undersökning. Hunden gjorde ingen markering. I en grön papperskorg påträffades små plastpåsar och ett par flaskor av den typ som vanligen används för steroider.

Byggnad D är en fristående tegelbyggnad med fem olika, separata, utrymmen. I ett av den, med en brännugn och allmänt verkstadsliknande, märkt "D 1 Keramik", gjordes iakttagelser såsom möjlig dold förvaringsplats, fynd av rulle plastpåsar och en av poliserna från aktionsgruppen gjorde en narkotikaförprövning på golvet, med positivt utslag.

Bilder till Filip.

Beslag kommer att skrivas den 2 maj 2023, föremålen finns i Helsingborg.

Helsingborg den 1 maj 2023

Lars Henriksson
kriminaltekniker

Polisen
**Region Syd**
**Forensikgrupp 3**
Helsingborg
205 90 MALMÖ

Datum

Diarienummer
K454781-23
5613/17810-23

# Protokoll över brottsplatsundersökning

## Inledande uppgifter

| | |
|---|---|
| Undersökningen begärd av: | LPO Norr, Malmö. |
| Anledning till undersökningen: | Anmälan om grovt narkotikabrott. |
| Undersökningsansvarig:<br>Medundersökare: | Kriminaltekniker Lars Henriksson.<br>Kriminaltekniker Katja Svensson. |
| Plats och tider för undersökningen: | Undersökningen påbörjades måndagen den 1 maj 2023 kl. 09.00 och avslutades den 1 maj 2023 kl. 11.00. |
| Avspärrning och bevakning: | Platsen var inte avspärrad och inte bevakad. |
| Övrig information: | Måndagen den 1 maj 2023 (helgdag) hade det påkallats undersökningar vid Gullviksskolan i Malmö. Detta i anledning av misstankar om vissa narkotikabrott.<br><br>Enligt tidigare beslut sammanträffade vi med poliser från en av polisens aktionsgrupper samt en polisman med narkotikasökhund. En representant från skolan fanns på plats med nycklar.<br><br>Aktuella byggnader benämns A och D, samma beteckningar som i skolans utrymningsplan. Byggnad A är skolans huvudbyggnad och D är en fristående byggnad med värmecentral, förråd med mera.<br><br>Vid undersökningens början hade vi endast liten kunskap om ärendet. Vår del i arbetat på platsen bestod i dokumentation där så påkallades liksom beslag och spår enligt nedan förteckningarna. Sök efter narkotika och föremål gjordes av de övriga poliserna på platsen. Det framgick även att det hade varit inbrott i vissa lokaler i byggnad D efter att den anställde på skolan hade blivit frihetsberövad. |

## Platsbeskrivning

**Byggnad A**
Skolans huvudbyggnad med flera våningsplan. I källarplanet påvisades vi det kontoret dom skolans vaktmästare förfogade över.

**Byggnad D**
En enplans, fristående, tegelbyggnad inne på skolans område. Den innehåller flera olika mindre utrymmen därav en värmecentral, ett rum med märkningen ”D 1 Keramik” och olika förvaringsutrymmen. Varje utrymme har sin egen, låsta, ingångsdörr från utsidan.

I utrymmet ”D 1 Keramik” finns, till vänster innanför för dörren, en keramikugn. Här finns även ett arbetsbord med föremål som framgår av bilderna i fotobilagan liksom en elektrisk drejskiva.

## lakttagelser och undersökningar samt resultat

**Byggnad A, vaktmästarens kontor**
Kontoret fotodokumenterades och genomsöktes med narkotikahunden. I en papperskorg under skrivbordet påträffades beslagpunkterna -1 (plastpåsar) och -2 (tomflaskor) enligt Godsförteckning nedan. Dessa fotograferades och säkrades genom beslag. Se texterna till bilderna i fotobilagan.

**Byggnad D, ”D 1 Keramik”**
Utrymmet fotodokumenterades och genomsöktes med narkotikahunden. I utrymmets innertak fanns en vit trälucka som var stängd. Luckan öppnas genom att man lyfter den uppåt. Den är inte låst. Vid undersökningen togs luckan ned varvid det noterades att det i luckans ovansida fanns ett i skumisoleringen utskuret utrymme som inte syntes ha någon annan funktion än som ett dolt förvaringsutrymme. Det noterades plastrullar och kartong med injektionssprutor på arbetsbordet.

En av de deltagande polismännen gjorde en avtorkning som förprövning för narkotika på golvet. Positivt resultat genom färgomslag erhölls. Avtorkningar gjordes på golvet under bänken liksom på bänken, se nedan. Se texterna till bilderna i fotobilagan.

## Undersökningsmetoder

Utrymmena fotograferades, föremål som bedömdes relevanta för utredningen säkrades, topsprover säkrades, se nedan.

## Materialförteckning

***Gods***

| Material-märkning | Beskrivning | Platsbeskrivning | Tillvarataget av |
|---|---|---|---|
| 2023-5000-BG50709-1 | Plastpåse, flera påsar, små redline samt mjukplast | Byggnad A, vaktmästarens kontor | Insp K Svensson |
| 2023-5000-BG50709-2 | Flaska, små, tomma, flaskor för anabola samt ett kanylskydd | I papperskorg i kontoret, byggnad A, vaktmästarens kontor. | Insp K Svensson |
| 2023-5000-BG50709-3 | Plastrulle, tunn plast, rullens bredd cirka 44,3 cm. | På hylla i byggnad D, Keramikrummet | Insp K Svensson |
| 2023-5000-BG50709-4 | Rulle plastpåsar, typ fryspåsar | På hylla i byggnad D, Keramikrummet | Insp K Svensson |

Undersökningar av gods har inte påkallats. Detta efter besked i mail från utredaren den 19 juni 2023.

### *Jämförelseprov*

| Material-märkning | Förnamn | Efternamn | Misstänkt |
|---|---|---|---|
| 5613/17810-23/J001 | Ladislav | Rados | Nej |
| 5613/17810-23/J002 | Vedrana | Rados | Nej |

### *Spår*

| Material-märkning | Beskrivning | Platsbeskrivning | Säkrat av |
|---|---|---|---|
| 5613/17810-23/S001 | Avtorkning, nollprov för "under bänk", K Svensson | Avtorkning, nollprov, K Svensson | K Svensson |
| 5613/17810-23/S002 | Avtorkning, golvet under bänk, byggn D, Keramikrum | Avtorkning, golvet under bänk, byggn D, Keramikrum | K Svensson |
| 5613/17810-23/S003 | Avtorkning, bänkskiva, byggn D, Keramikrum | Avtorkning, bänkskiva, byggn D, Keramikrum | K Svensson |
| 5613/17810-23/S004 | Avtorkning, nollprov för "Bänkskiva" | Avtorkning, nollprov för "Bänkskiva" | K Svensson |

Analyser av spåren har inte påkallats. Detta efter besked i mail från utredaren den 19 juni 2023.

**Fotobilaga**
Det finns fler bilder i polisens Filip-system

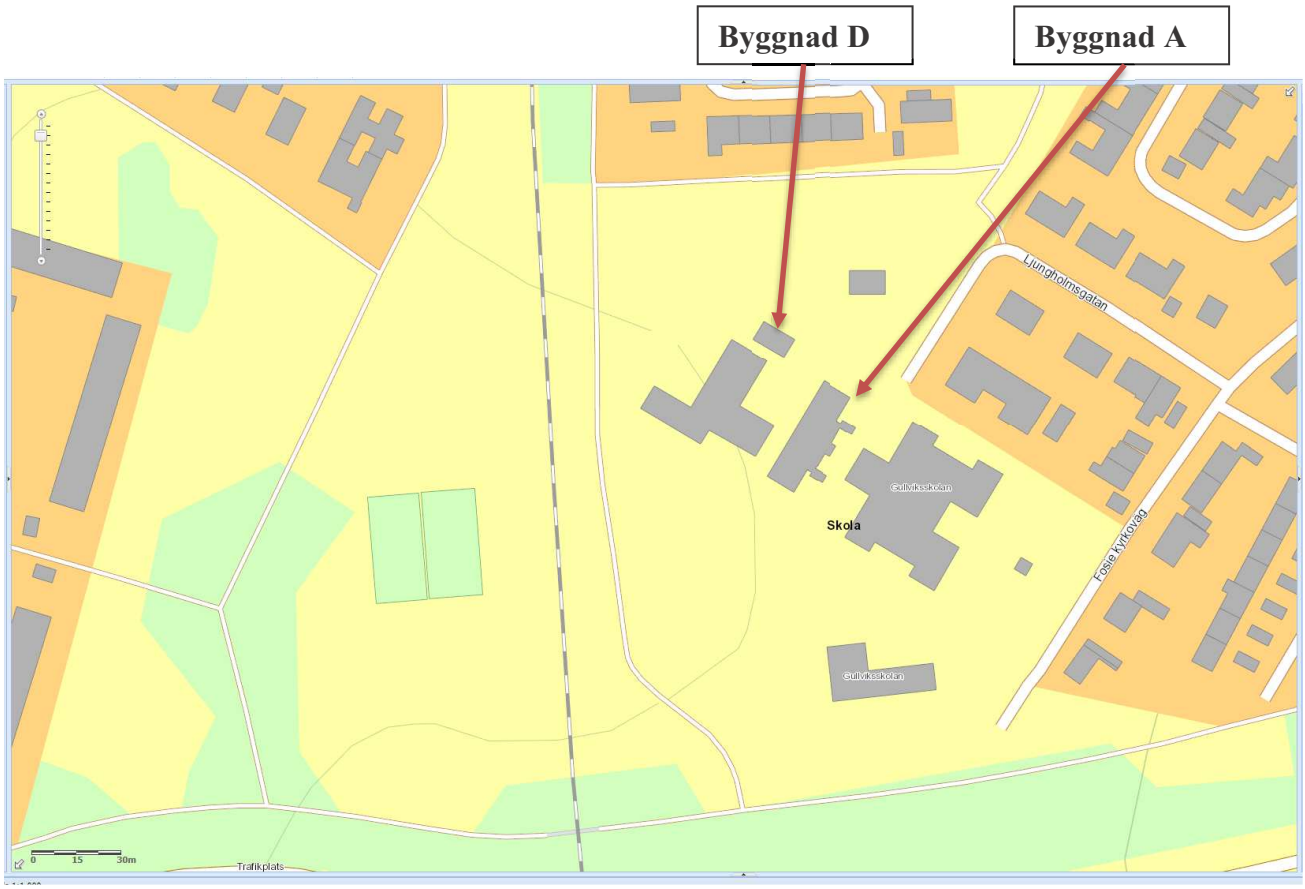


**Bild från Poliskarta**

**Översikt över Gullviksskolan.**

**Fotobilaga**



**Foto 1**

**Byggnad A**

**Vaktmästarens kontor i nedre planet.**




**Foto 2**

**Byggnad A**

**Vaktmästarens kontor i nedre planet.**




**Foto 3**

**Byggnad A**

**Vaktmästarens kontor i nedre planet.**

**Det var i papperskorgen under skrivbordet, se den röda pilen, som beslagen -1 och -2 gjordes.**

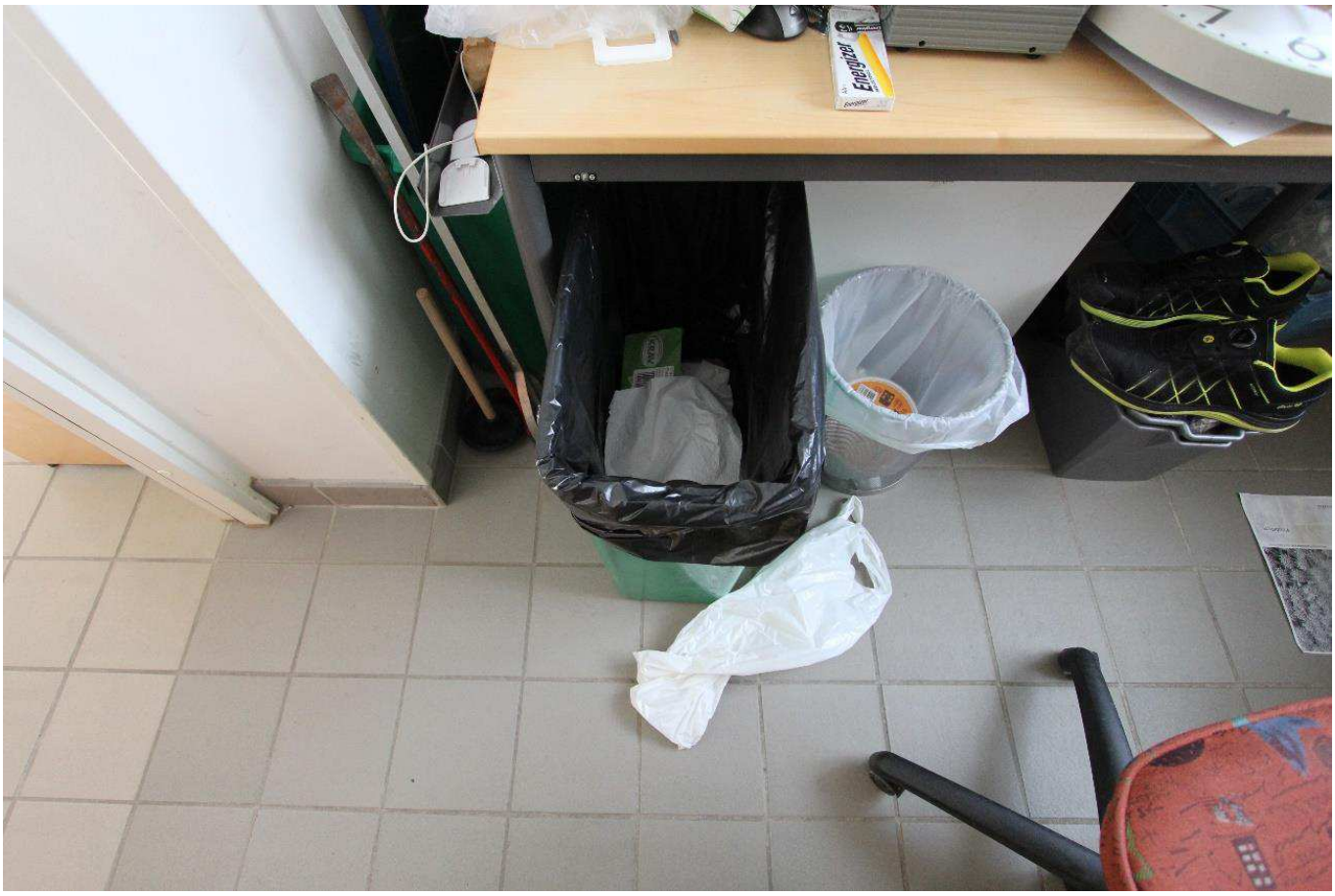


**Foto 4**

**Byggnad A**

**Vaktmästarens kontor i nedre planet.**

**Det var i papperskorgen under skrivbordet, se den röda pilen, som beslagen -1 och -2 gjordes.**

**Papperskorgen nu framdragen på golvet.**

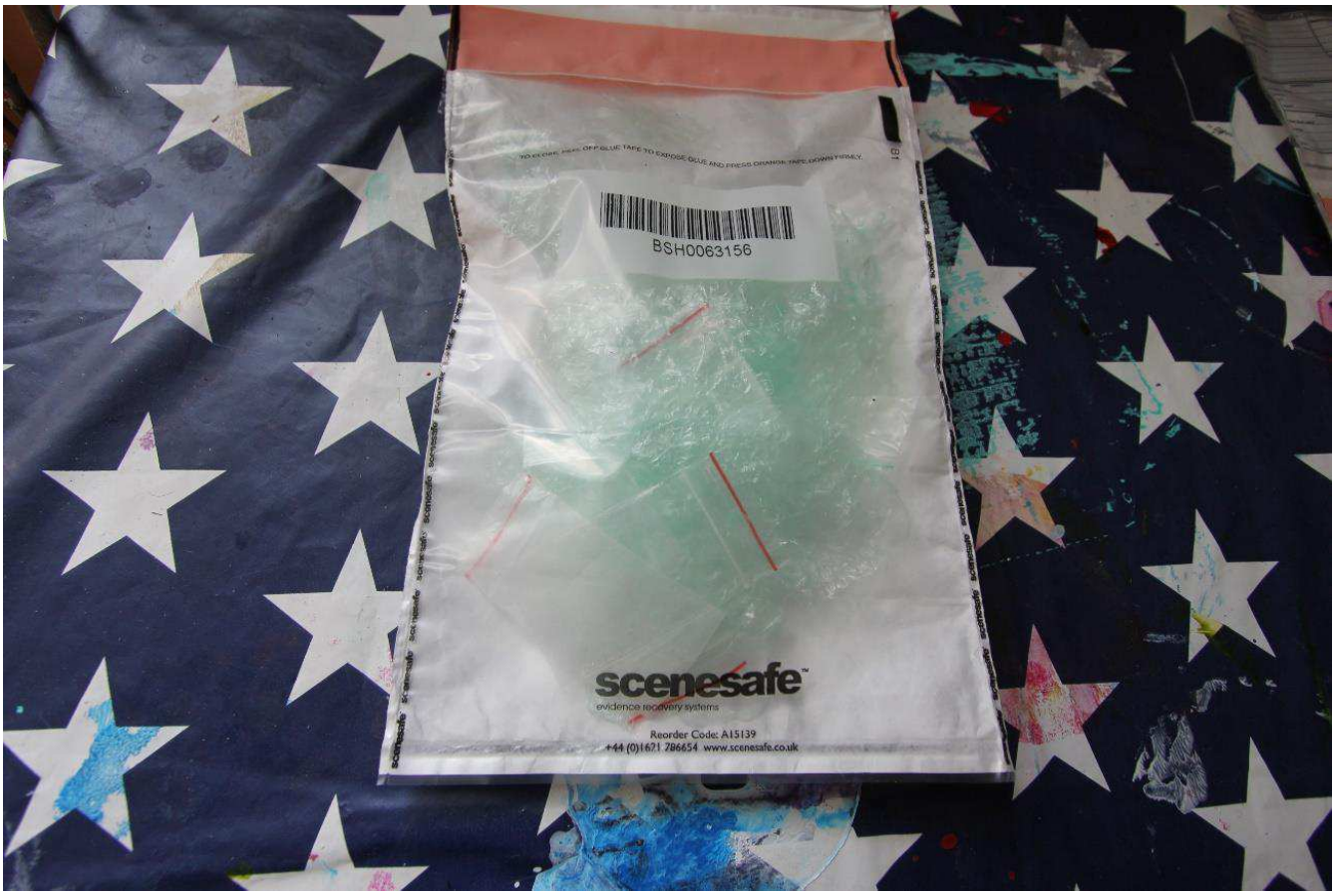


**Foto 5**

**Byggnad A**

**Vaktmästarens kontor i nedre planet.**

**Plastpåsarna – 1 som påträffades i papperskorgen.**




**Foto 6**

**Byggnad A**

**Vaktmästarens kontor i nedre planet.**

**De tomma flaskorna -2 som påträffades i papperskorgen.**




**Foto 7**

**Byggnad D**

**Det är den vänstra, röda, dörren som leder till utrymme ”D Keramik”**

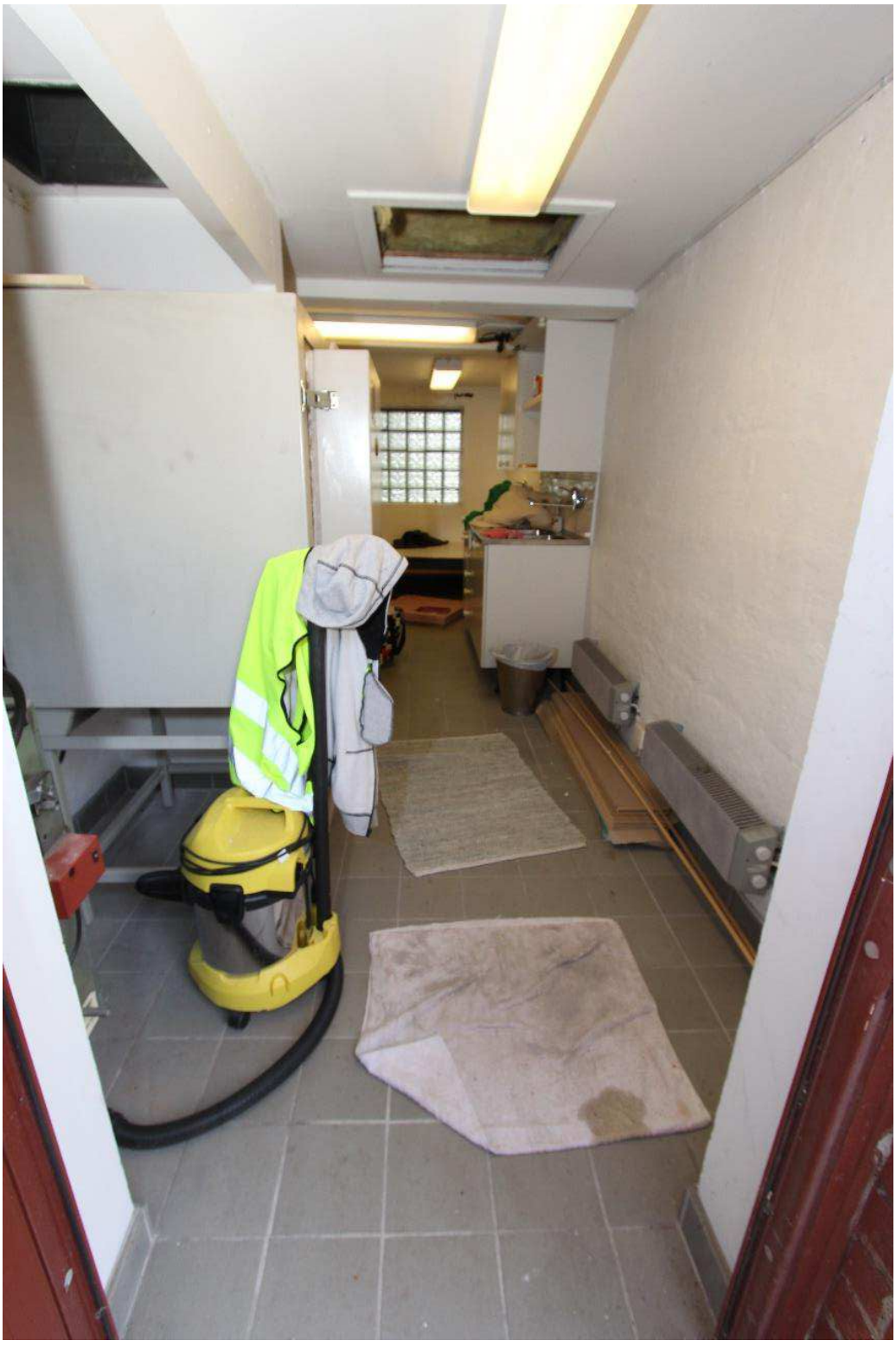

**Foto 8**

**Byggnad D, rummet ”D 1 Keramik”**



**Foto 9**

**Byggnad D, rummet ”D 1 Keramik”**

**Till vänster i bildens kant finns en keramikugn.**

**Luckan i innertaket borttagen och lagd på golvet längre fram.**



**Foto 10**

**Byggnad D, rummet ”D 1 Keramik”**



**Foto 11**

**Byggnad D, rummet ”D 1 Keramik”.**

**Det var på golvet vid stolen ben som torkprovet S002 togs.**



**Foto 12**

**Byggnad D, rummet ”D 1 Keramik”.**




**Foto 13**

**Byggnad D, rummet ”D 1 Keramik”**

**Det var på bänkskivan framför stolens ryggdel som torkprovet S003 togs.**




**Foto 14**

**Byggnad D, rummet ”D 1 Keramik”.**

**Bilden visar, bland annat, kartonger med plastpåsar.**

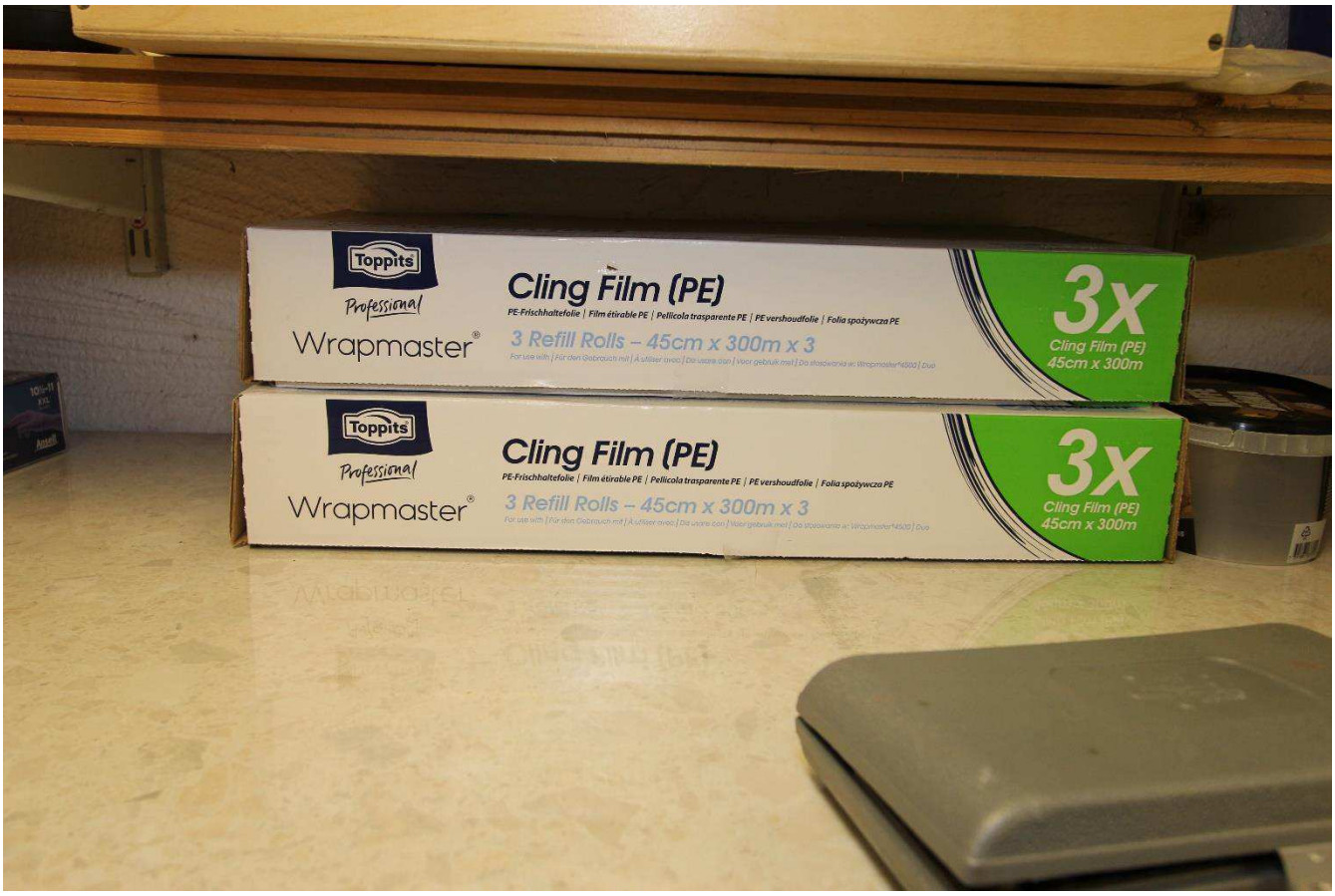


**Foto 15**

**Byggnad D, rummet ”D 1 Keramik”**

**Bilden visar, bland annat, kartonger med plastpåsar.**



**Foto 16**

**Byggnad D, rummet ”D 1 Keramik”.**

**Takluckan som togs bort vid undersökningen.**



**Foto 17**

**Byggnad D, rummet ”D 1 Keramik”**

**Takluckans insida.**



**Foto 18**

**Byggnad D**

**Bilden visar ett utrymmet i byggnad D där det, enligt skolans medarbetare på platsen hade förvarats privata föremål såsom möbler med mera.**

Polisen

# PM

säkring av kameramaterial på Eriksfältsgatan 85B

Signerad av

Signerad datum

| Enhet | Diarienr |
|---|---|
| Region Syd, Utredning 5 LPO Malmö Söder | 5000-K454781-23 |

| Uppgiftslämnare | Datum | Tid |
|---|---|---|
| Gillfors, David | 2023-04-21 | 15:44 |

| Beslag verkställt | Material för analys |
|---|---|
| Nej | Nej |

| Mottaget | Mottaget datum | Tid |
|---|---|---|

Sätt på vilket uppgift lämnats

Upprättad av
David Gillfors

Uppgiften avser

Uppgift

Undertecknad kontrollerade adressen som visade sig vara kameraövervakad av bostadsrättsföreningen i både entré samt källare. Kamerorna aktiveras av rörelse vilket gör att saker som händer långt från kamerorna ibland inte aktiverar dem.
Flera filmer säkrades. Bland annat en film när Vedrana kommer ner i trappan från sin lägenhet med en till synes tom lila plastpåse. Hon går ner i källaren och till sitt förråd. (kameran aktiveras inte i källaren på vägen ner) Strax efter lämnar hon källaren och fastigheten, via trapphuset, med den lila påsen samt en brun ica papperskasse vilket syns på kamerorna.

Likadan lila påse och likadan ica papperskasse anträffas i ett buskage några hundra meter från adressen innehållandes en större mängd narkotika. Se K456228-23 Grovt narkotikabrott.

Vedrana är även dokumenterad ca 10min senare i källaren. Under pågående husrannsakan i lägenheten lämnar hon källaren igen med två andra kassar, en vit och en blå.
Dessa är inte anträffade.

Närmare undersökning av händelserna på filmerna får göras av utredare. Filmerna bifogade i Filip.

Tidsstämplarna på filmerna stämmer väl med verklig tid.

I tjänsten
Pa Gillfors

Polisen

# PM

Signerad av

## Inhämtning av mer övervakningsfilm från Riksbyggen

Signerad datum

| Enhet | Diarienr |
|---|---|
| Region Syd, Utredning 5 LPO Malmö Söder | 5000-K454781-23 |

| Uppgiftslämnare | Datum | Tid |
|---|---|---|
| Persson, Viktor | 2023-05-03 | 09:17 |

| Beslag verkställt | Material för analys |
|---|---|
| Nej | Nej |

| Mottaget | Mottaget datum | Tid |
|---|---|---|
| | | |

Sätt på vilket uppgift lämnats

Upprättad av
Viktor Persson

Uppgiften avser

Uppgift

Den 2023-05-02 anländer undertecknad samt PA Roslund till Riksbyggen på Kollegiegatan 7 i Malmö i syfte att inhämta mer relevant övervakningsfilm. Vi upptäcker att det finns flertalet övervakningskameror som kan ha fångat upp delar av händelseförloppet och väljer därför att kolla igenom dessa först. Relevanta övervakningskameror som kollas igenom i detta skede är uppsatta i trapphus vid Kollegiegatan samt Eriksfältsgatan 83. Samtliga av dessa kameror kollades igenom med inställningen 2023-04-19 20:45 - 21:30, varpå ingen film av intresse anträffades.

Därefter kontrollerades övervakningskamerorna på Eriksfältsgatan 85A, 85B, 85C, 85D samt tillhörande källarvåning med inställning 2023-04-19 19:30 - 21:30. För ärendet relevant övervakningsfilm från trapphus tillhörande 85B, 85C, 85D samt från källarvåningen sparades ned på USB.

//I tjänsten,

PA Viktor Persson

Polisen

# PM

Kameraövervakning Eriksfältsgatan 81

Signerad av

Signerad datum

| Enhet | Diarienr |
|---|---|
| Region Syd, Utredning 5 LPO Malmö Söder | 5000-K454781-23 |

| Uppgiftslämnare | Datum | Tid |
|---|---|---|
| Roslund, Emelie | 2023-05-05 | 10:08 |

| Beslag verkställt | Material för analys |
|---|---|
| Nej | Nej |

| Mottaget | Mottaget datum | Tid |
|---|---|---|

Sätt på vilket uppgift lämnats

Upprättad av
Emelie Roslund

Uppgiften avser

Uppgift
Undertecknad ringde fastighetsägare till Eriksfältsgatan 81 för att se om det fanns övervakningskameror på adressen. ÖVK finns ej.

I tjänst,

PA Roslund.

Polisen

# PM

Nycklar

Signerad av

Signerad datum

Enhet
Region Syd, Utredningsjour 6 PO Malmö

Diarienr
5000-K454781-23

| Uppgiftslämnare | Datum | Tid |
|---|---|---|
| Linderström, Oscar | 2023-04-20 | 13:24 |

| Beslag verkställt | Material för analys |
|---|---|
| Nej | Nej |

Mottaget

Mottaget datum

Tid

Sätt på vilket uppgift lämnats

Upprättad av
Oscar Linderström

Uppgiften avser

Uppgift

I förrådet anträffades den större mängden kokain. Förrådet öppnades med hjälp av en ABUS hänglåsnyckel med svart huvud. Denna nyckel återfanns enbart på Vedranas nyckelknippa. Vad jag vet har vi inte kunnat hitta en liknande nyckel någon annanstans, inte på knippa eller i bostaden.

Taggen (gul) på Vedranas nyckelknippa öppnade entrén och källardörren.
Taggen (blå) på Ladislavs nyckelknippa öppnade entrén och källardörren.

Nyckelknippan som anträffades i en barnjacka är troligtvis deras gemensamma barn Noahs.

Noah och Ladislav delade några liknande nycklar på sina nyckelknippor. Dessa såg ut att gå till något/några form av cykellås, detta är däremot inte kontrollerat av avrapporterande personal.

I en varseljacka anträffades en större nyckelknippa. Om jag inte missminner mig stod det MKB på varseljackan. Ladislav uppgav även att han delvis arbetar/arbetat som vaktmästare.

I en grå magväska/slingväska anträffades två nyckelknippor. En nyckelknippa hade en bricka där det stod LGH 185 16A. Ladislavs pappa är skriven på Branteviksgatan 16 A lgh 1202. Nycklarna är inte kontrollerade mot denna adress av avrapporterande personal.

Den andra nyckelknippan hade enbart en nyckel och en tagg. Nyckeln såg ut att kunna spåras. De båda nyckelknipporna låg tillsammans med portionsförpackad narkotika och kontanter.

I en kökslåda anträffades en nyckelknippa som inte heller är kontrollerade mot något av avrapporterande personal.

Tillägg 2023-05-02
På varseljackan ska jag ha sett en Malmö stad logo. Jag har skrivit i mitt PM att det var MKB, detta har jag skrivit fel/misstagit.

Polisen

# PM

Tagghistorik

Signerad av

Signerad datum

Enhet
Region Syd, Utredning 5 LPO Malmö Söder

Diarienr
5000-K454781-23

| Uppgiftslämnare | Datum | Tid |
|---|---|---|
| Bråstedt Nilsson, My | 2023-04-21 | 15:46 |

| Beslag verkställt | Material för analys |
|---|---|
| Nej | Nej |

| Mottaget | Mottaget datum | Tid |
|---|---|---|

Sätt på vilket uppgift lämnats

Upprättad av
My Bråstedt Nilsson

Uppgiften avser

Uppgift

Fokus Söder var aktuell dag och hämtade ut tagghistorik 2023-04-19 för taggarna tillhörande lgh 1003. Bilder på historiken ligger i Filip.

Polisen

Datum
2023-04-25

Diarienummer
5000-K454781-23

# Bildbilaga

**ANTECKNINGAR**

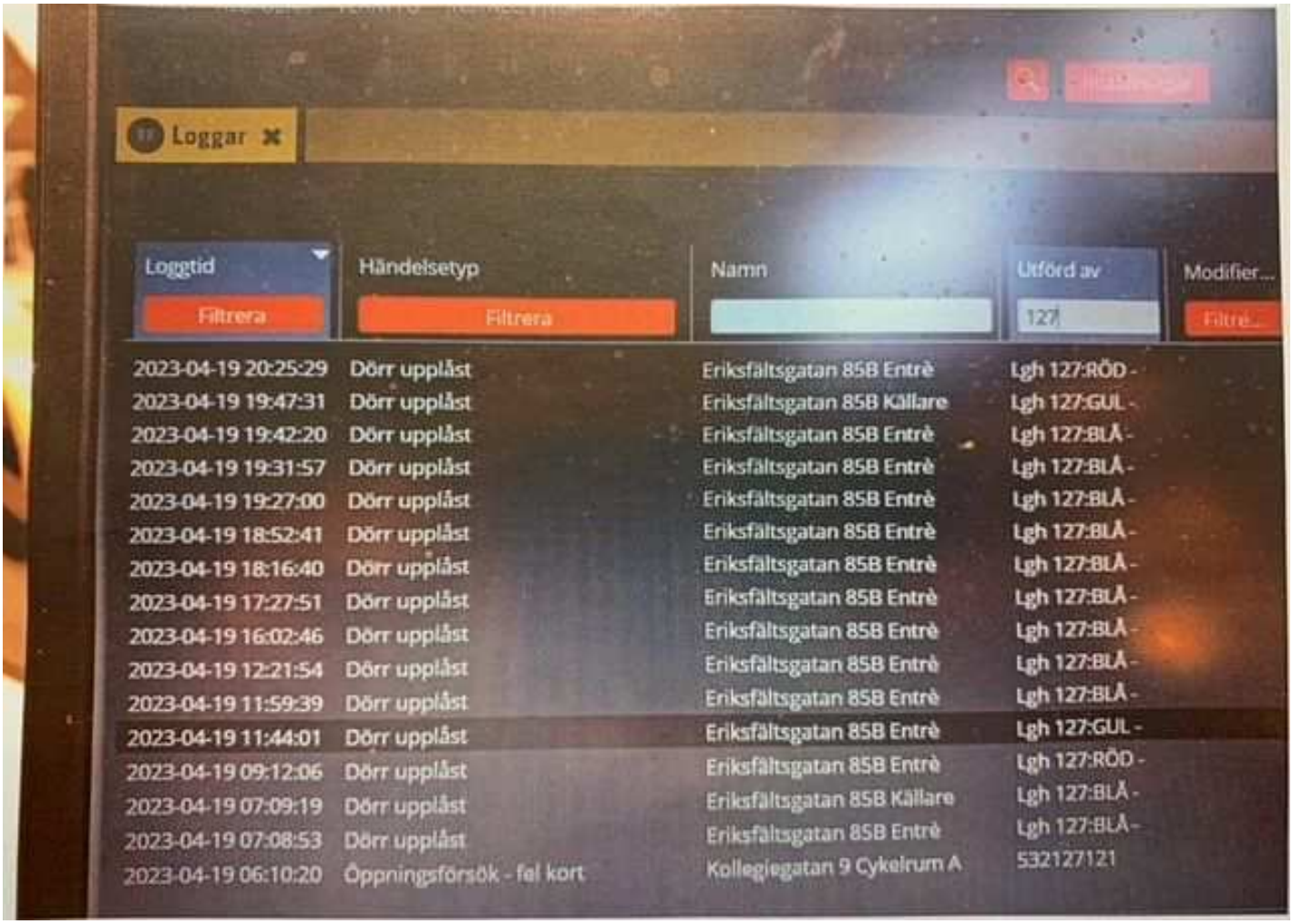


**1.** Tagghistorik för taggar tillhörande lgh 1003

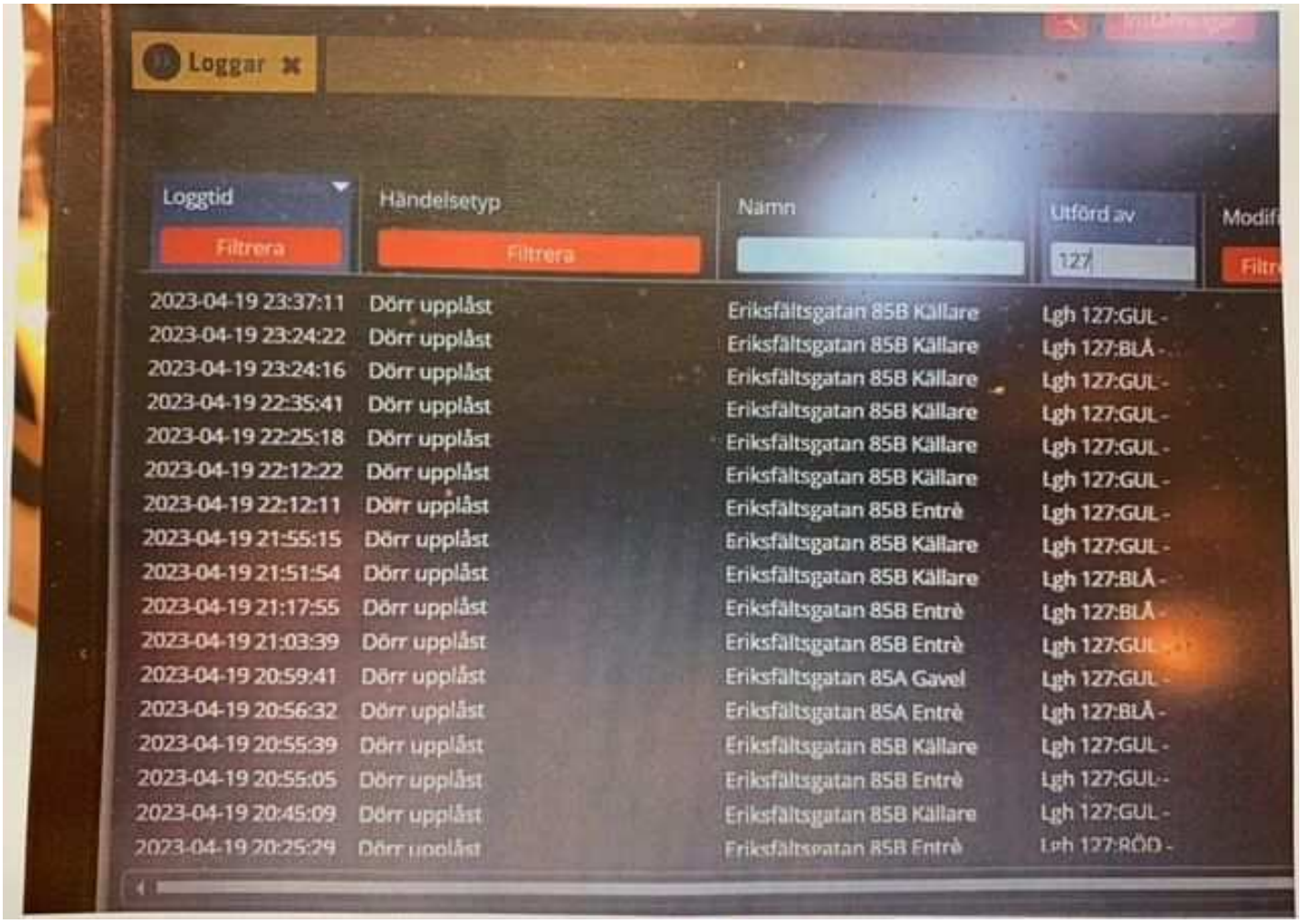


**2.** Tagghistorik för taggar tillhörande lgh 1003

Polisen

# PM

Sammanställning - tidpunkter av intresse

Signerad av

Signerad datum

| Enhet | Diarienr |
|---|---|
| Region Syd, Utredning 5 LPO Malmö Söder | 5000-K454781-23 |

| Uppgiftslämnare | Datum | Tid |
|---|---|---|
| Roslund, Emelie | 2023-06-05 | 10:44 |

| Beslag verkställt | Material för analys |
|---|---|
| Nej | Nej |

| Mottaget | Mottaget datum | Tid |
|---|---|---|

Sätt på vilket uppgift lämnats

Upprättad av
Emelie Roslund

Uppgiften avser

Uppgift

***<u>Sammanställning av tider från ÖVK samt gripande.</u>***

***<u>Ladislav</u>***

**Kl. 19:47:14 –** Ladislav går ner för trapporna i trapphuset bärandes på en till synes fylld blå kasse. Han går ner mot källarutrymmet.

**Kl. 19:47:22 –** Ladislav är nere i källarutrymmet och går mot hans och Vedranas gemensamma källarförråd.

**Kl.19:47:52 –** Ladislav lämnar källarutrymmet utan den blåa kassen. Och går upp mot lägenheten.

**Kl. 20:09:19 –** Ladislav lämnar lägenhetshuset på Eriksfältsgatan 85B. Han syns i kameror från trapphus på Eriksfältsgatan 85B, 85C samt 85D när han rör sig i riktning mot Kollegiegatan.

**Kl. 20:26 –** Ladislav grips.

***<u>Vedrana</u>***

**Kl. 20:44:51 –** Vedrana syns på övervakningskamera hållandes en till synes tom lila kasse och en brun papperskasse. Hon går ner för trapporna i trapphuset mot källarutrymmet.

**Kl.20:46:17 –** Vedrana kommer gåendes från en sidokorridor i källarutrymmet (i denna korridor återfinns Vedranas och Ladislavs gemensamma källarförråd). Hon kommer bärandes på en lila kasse samt en brun papperskasse som till synes nu ser ut att vara fyllda med något. Vedrana lämnar källarutrymmet och går upp mot trapphuset på Eriksfältsgatan 85B.

**Kl.20:46:28 –** Vedrana går ut genom entréporten på Eriksfältsgatan 85B med den lila påsen och den bruna papperskassen.

**Kl.20:46:40 –** Vedrana går förbi entrédörren till Eriksfältsgatan 85C.

**Kl.20:46:57 –** Vedrana syns i bild via en kamera stationerad i trapphuset på Eriksfältsgatan 85D. Där kan man se Vedrana gå in mot Gullviks IP. Vedrana bär på vad som ser ut som kassar. Därefter syns inte Vedrana till på en stund.

**Kl.20:54:52 –** Vedrana kommer tillbaka till Eriksfältsgatan 85B. Hon syns då gå ner mot källarutrymmet på adressen.

**Kl.20:55:30 –** Vedrana går mot hennes och Ladislavs gemensamma källarförråd.

**Kl.20:57:19 –** En kasse syns stå utanför aktuellt källarförråd. Man kan även se Vedrana i bild. Några sekunder efter Vedrana synts i bild försvinner kassen ur bild.

**Kl.20:57:50** – Vedrana lämnar sidokorridoren där källarförrådet återfinns. Hon går ut genom källarentrén som vetter ut mot Helenetorpsgatan.

**Kl. 20:58:14** – Vedrana lämnar källarutrymmet via källarentrédörren som vetter ut mot Helenetorpsgatan.

**Kl. 20:59:31** – Vedrana återvänder till källarutrymmet på Eriksfältsgatan 85B. Hon kommer då inspringandes genom entrédörren till källarutrymmet som vetter ut mot Helenetorpsgatan.

**Kl. 20:59:39** – Vedrana går in mot den sidokorridor i källarutrymmet där hennes och Ladislavs gemensamma källarförråd återfinns.

**Kl. 21:00:13** – Vedrana lämnar den sidokorridor där hennes och Ladislavs gemensamma källarförråd återfinns. Hon syns nu bärandes på två till synes fyllda kassar.

**Kl. 21:00:25** – Vedrana lämnar källarutrymmet och går ut mot den källarentrédörr som vetter ut mot Helenetorpsgatan. Efter detta syns inte Vedrana i bild på en stund.

**Kl. 21:03:29 –** Vedrana återvänder till Eriksfältsgatan 85B och syns då gå upp i trappan i aktuellt trapphus.

**Kl. 21:36 –** Vedrana grips.

I tjänst//
PA Roslund.

Polisen

# PM

Genomgång av telefoner.

Signerad av

Signerad datum

Enhet
Region Syd, Utredningsjour 6 PO Malmö

Diarienr
5000-K454781-23

| Uppgiftslämnare | Datum | Tid |
|---|---|---|
| Rubien, Jonathan | 2023-04-20 | 19:07 |

| Beslag verkställt | Material för analys |
|---|---|
| Nej | Nej |

| Mottaget | Mottaget datum | Tid |
|---|---|---|

Sätt på vilket uppgift lämnats

Upprättad av
Jonathan Rubien

Uppgiften avser
genomgång av telefoner.

Uppgift
Undertecknad har gjort ytliga kontroller av BG45521-1 och BG45521-2 tillhörande Ladislav.
Det som verkade vara av intresse är avfotat och inlagt i FILIP.

/Pa J.Rubien

Polisen

Datum
2023-04-24

Diarienummer
5000-K454781-23

# Bildbilaga

**ANTECKNINGAR**

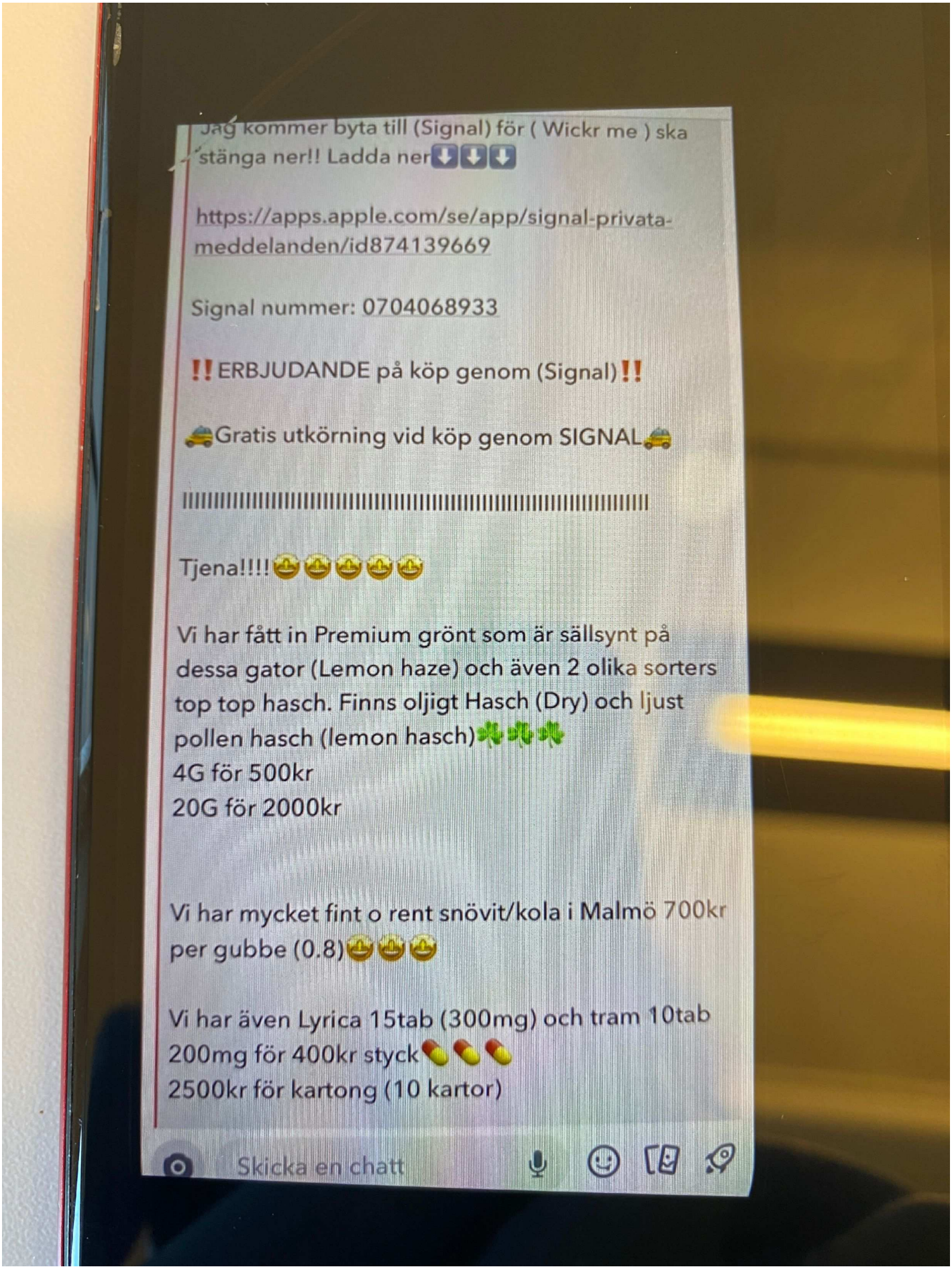
Jag kommer byta till (Signal) för ( Wickr me ) ska stänga ner!! Ladda ner⬇️⬇️⬇️
https://apps.apple.com/se/app/signal-privata-meddelanden/id874139669
Signal nummer: 0704068933
‼️ERBJUDANDE på köp genom (Signal)‼️
🚕Gratis utkörning vid köp genom SIGNAL🚕
IIII

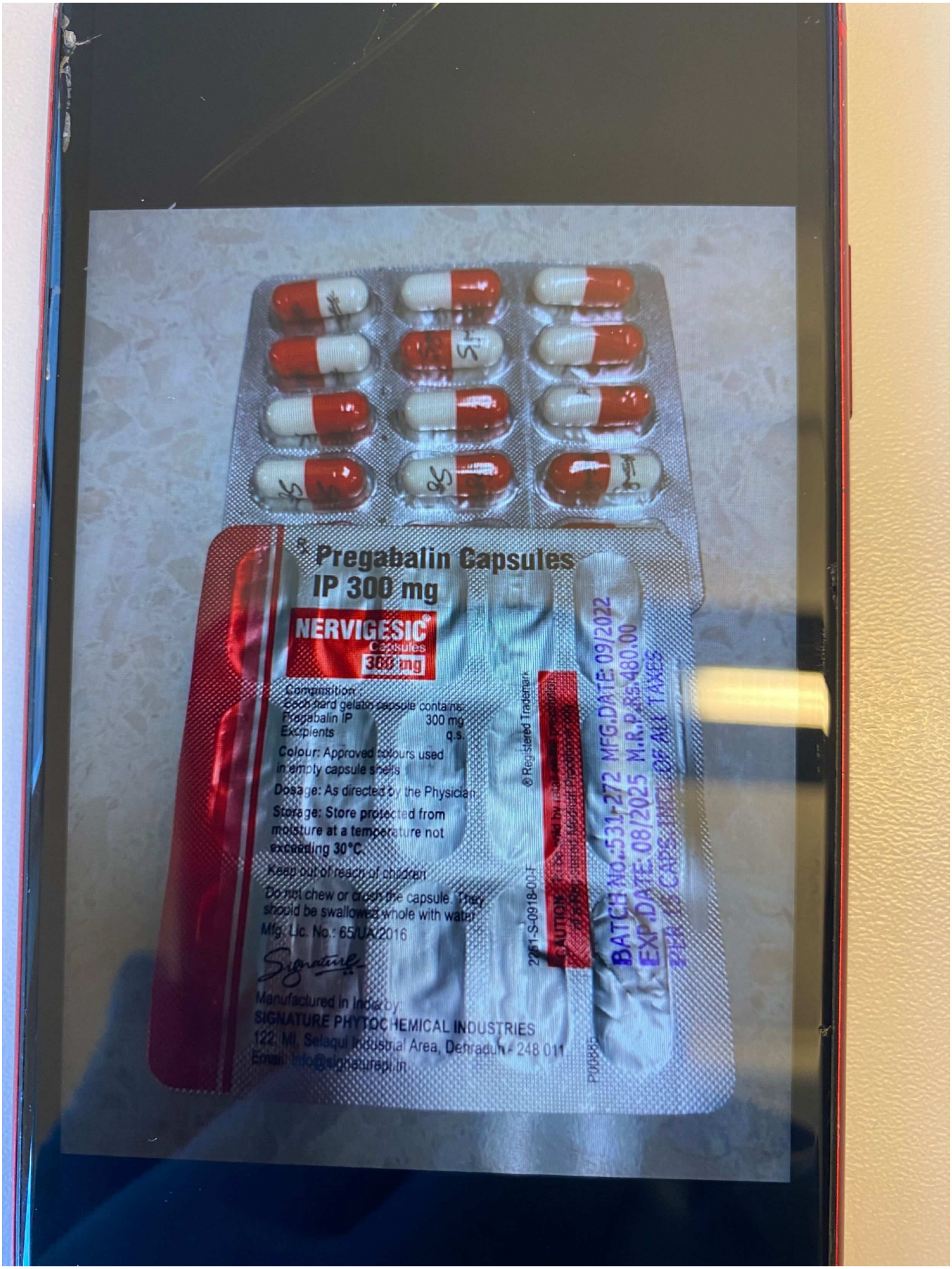
Pregabalin Capsules
IP 300 mg
NERVIGESIC
Capsules
300 mg
Composition:
Each hard gelatin capsule contains:
Pregabalin IP 300 mg
Excipients q.s.
Colour: Approved colours used in empty capsule shells
Dosage: As directed by the Physician
Storage: Store protected from moisture at a temperature not exceeding 30°C.
Keep out of reach of children
Do not chew or crush the capsule. They should be swallowed whole with water
Mfg. Lic. No.: 65/UA/2016
Manufactured in India by:
SIGNATURE PHYTOCHEMICAL INDUSTRIES
122, Mi, Selaqui Industrial Area, Dehradun - 248 011
Email: info@signaturepi.in
® Registered Trademark
2261-S-0918-00-F
BATCH No.531-272 MFG.DATE: 09/2022
EXP.DATE: 08/2025 M.R.P.RS.480.00
INCL OF ALL TAXES

**2.**

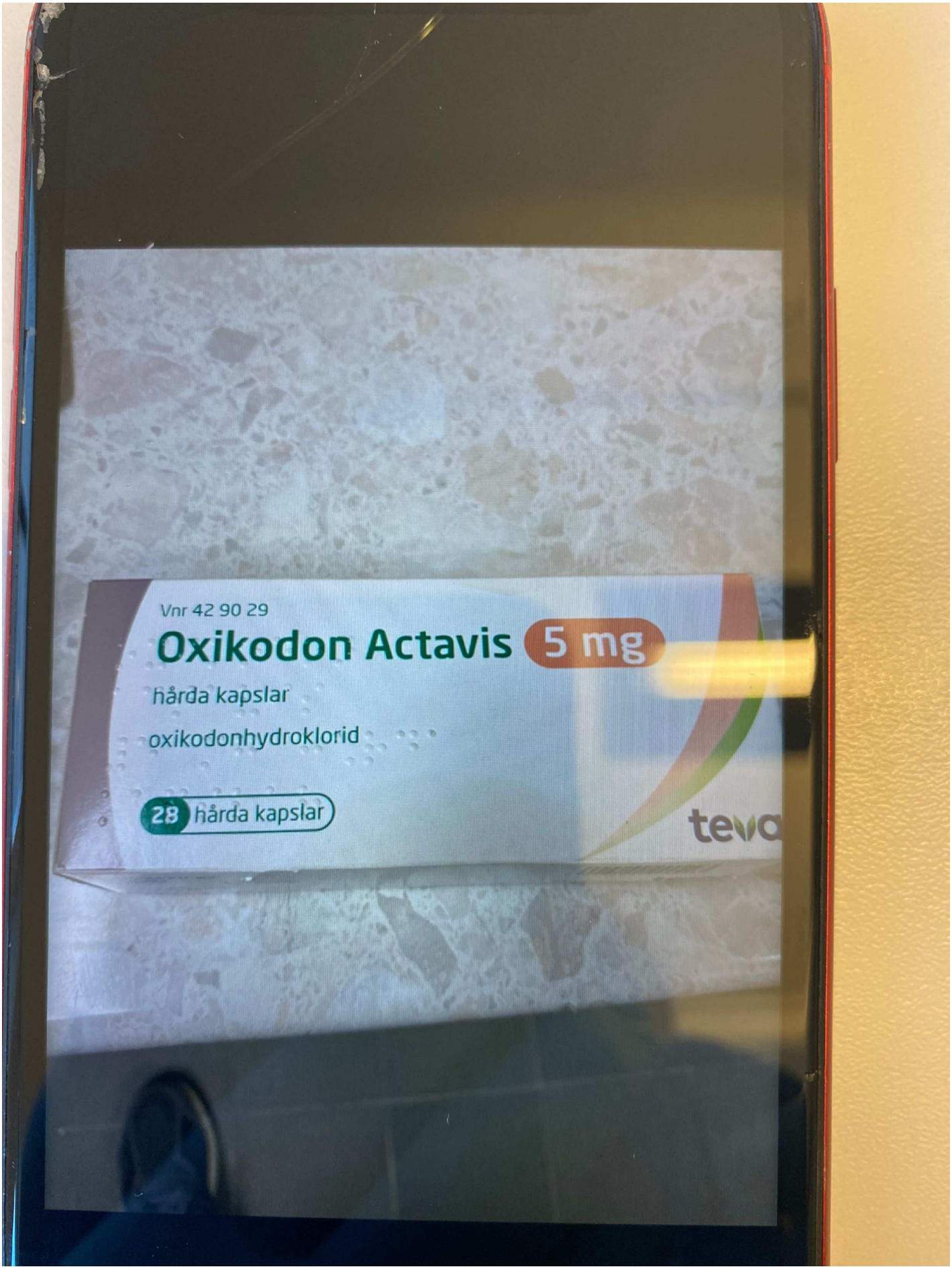
Vnr 42 90 29
Oxikodon Actavis
5 mg
hårda kapslar
oxikodonhydroklorid
28 hårda kapslar
teva

**3.**

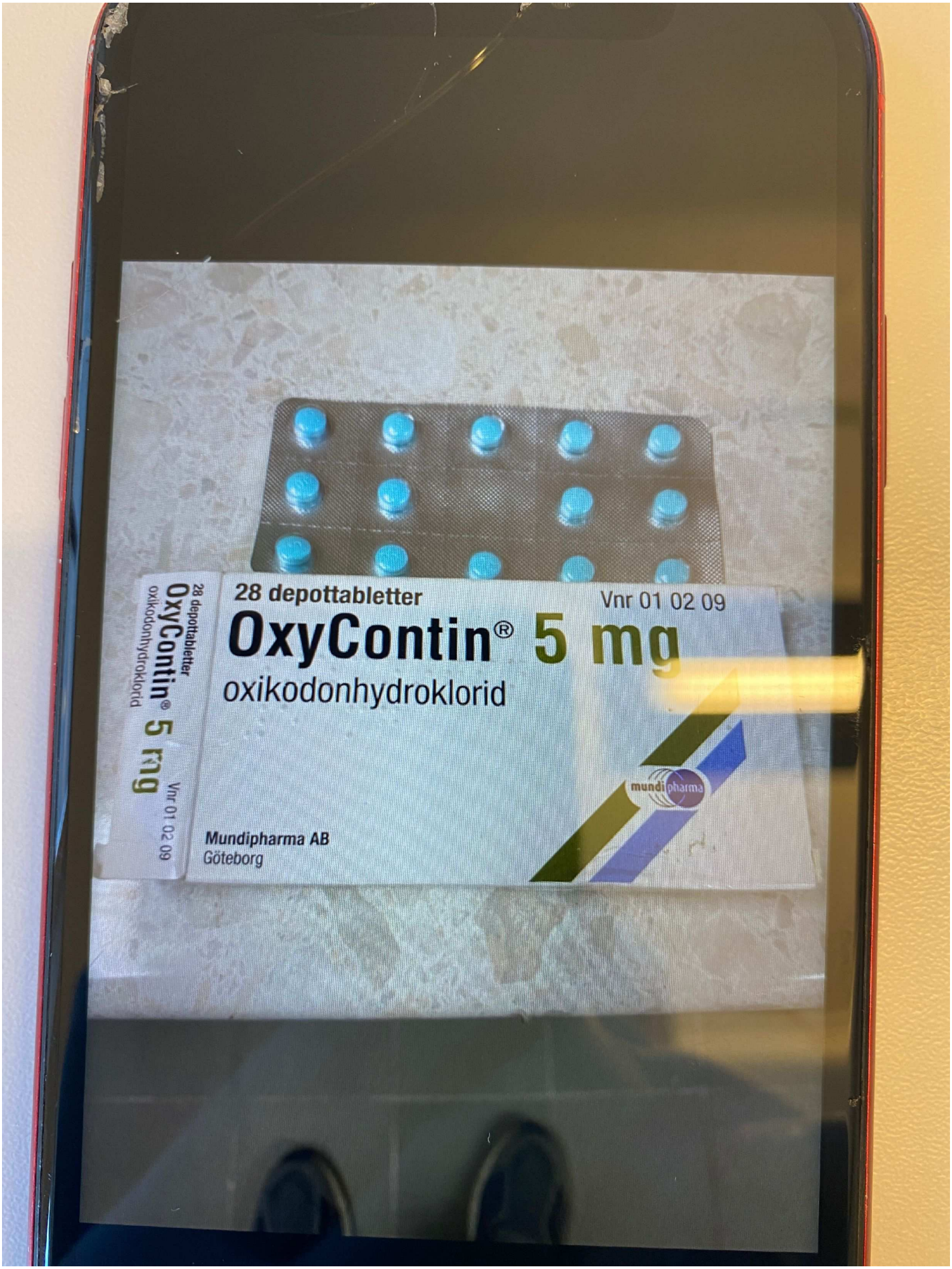
28 depottabletter
Vnr 01 02 09
OxyContin® 5 mg
oxikodonhydroklorid
Mundipharma AB
Göteborg
mundipharma

**4.**

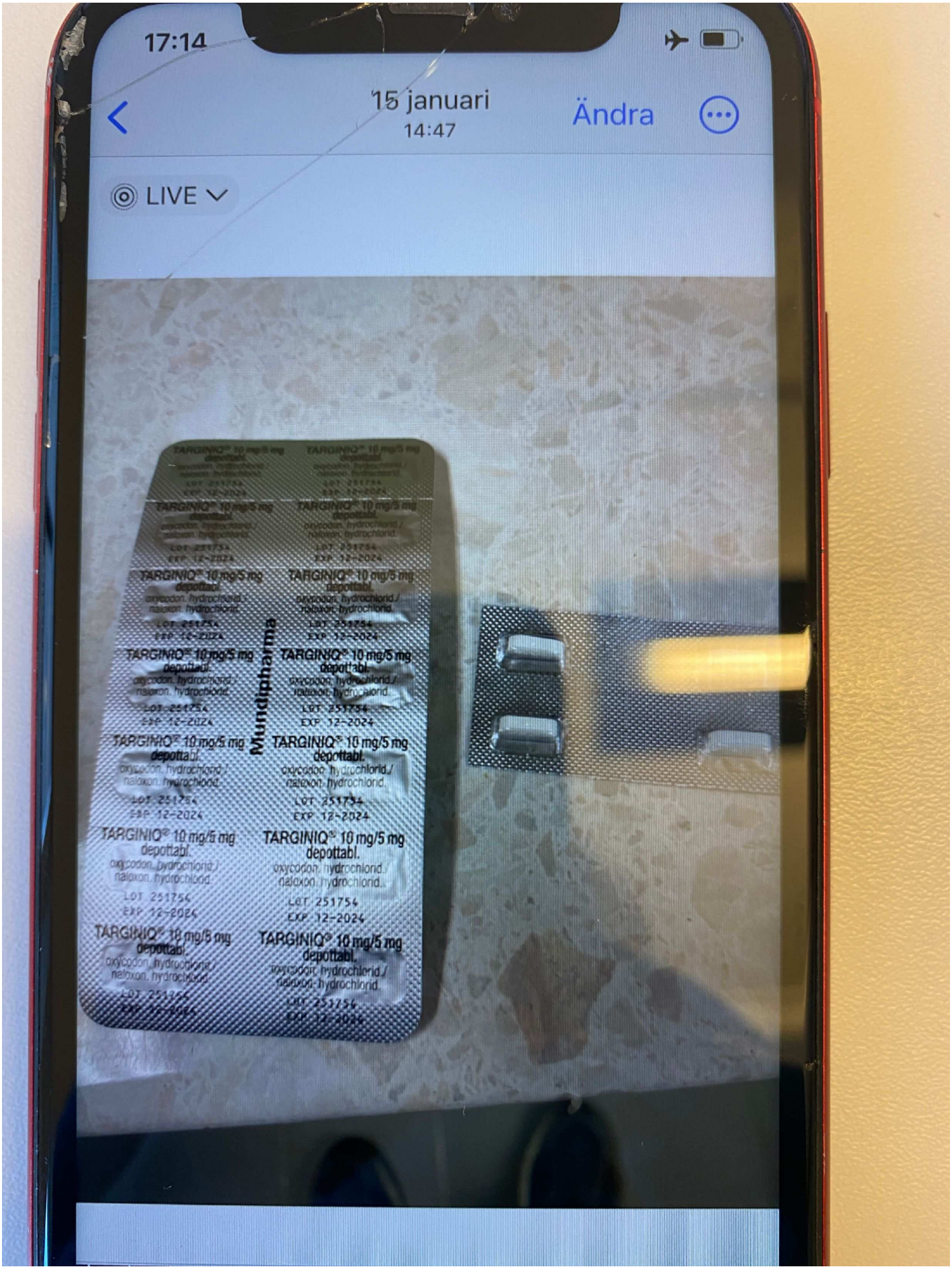
17:14
15 januari
14:47
Ändra
LIVE
TARGINIQ® 10 mg/5 mg depottabl.
oxycodon. hydrochlorid./ naloxon. hydrochlorid.
LOT 251754
EXP 12-2024
Mundipharma

**5.**

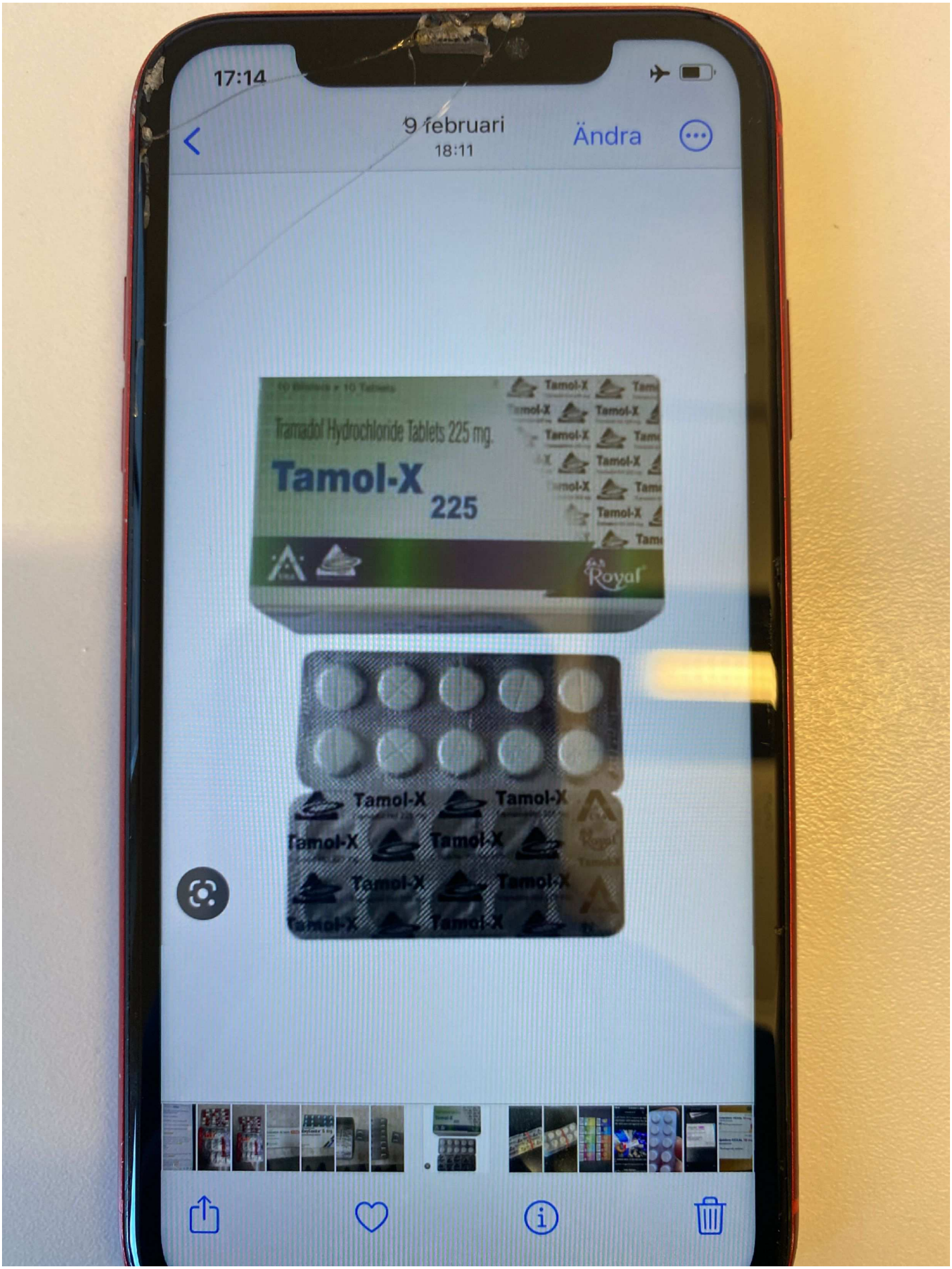
17:14
9 februari
18:11
Ändra
Tramadol Hydrochloride Tablets 225 mg.
Tamol-X
225
Royal
Tamol-X

**6.**

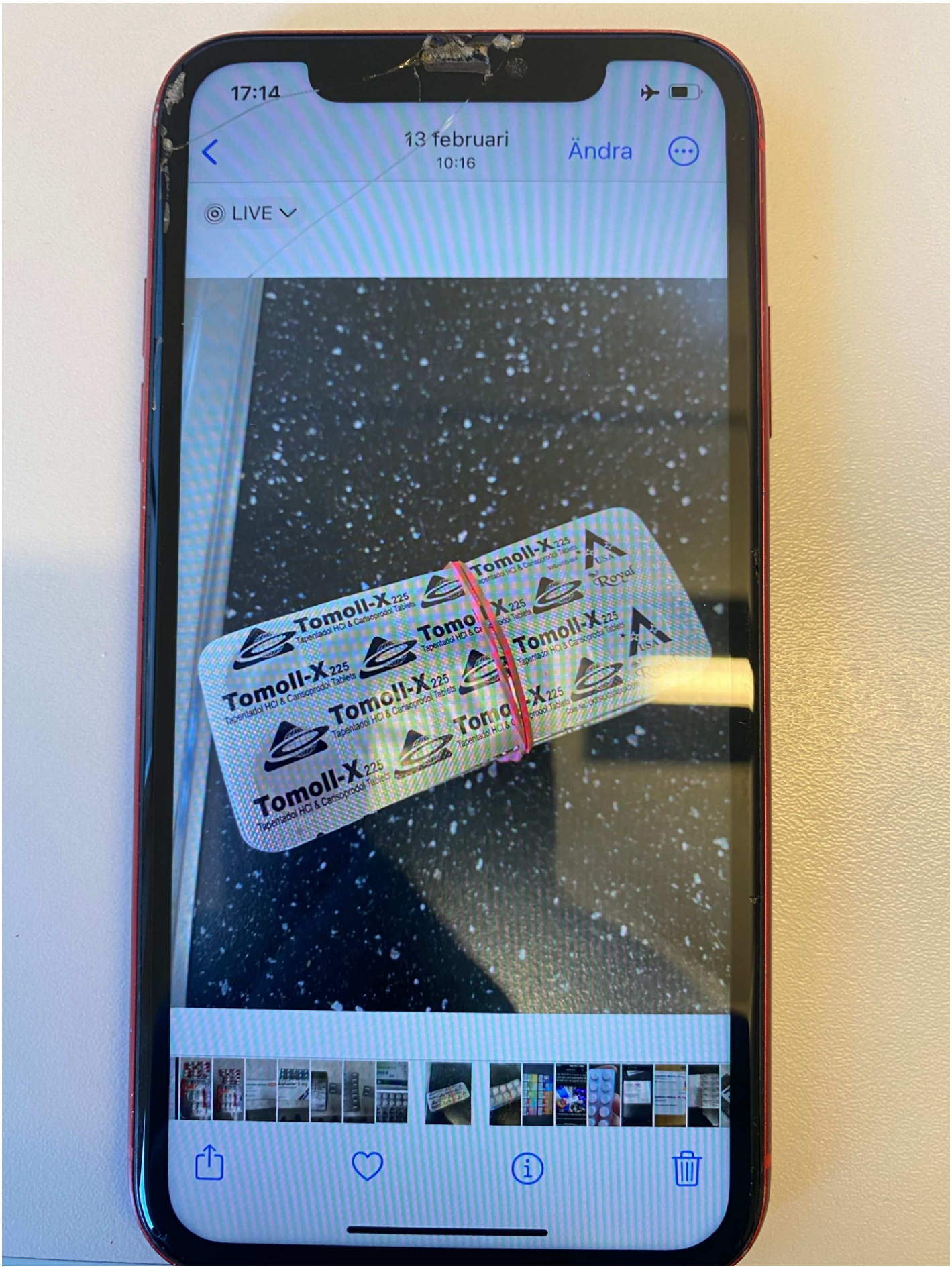
17:14
13 februari
10:16
Ändra
LIVE
Tomoll-X 225
Tapentadol HCl & Cansoprodol Tablets
Royal
USA

**7.**

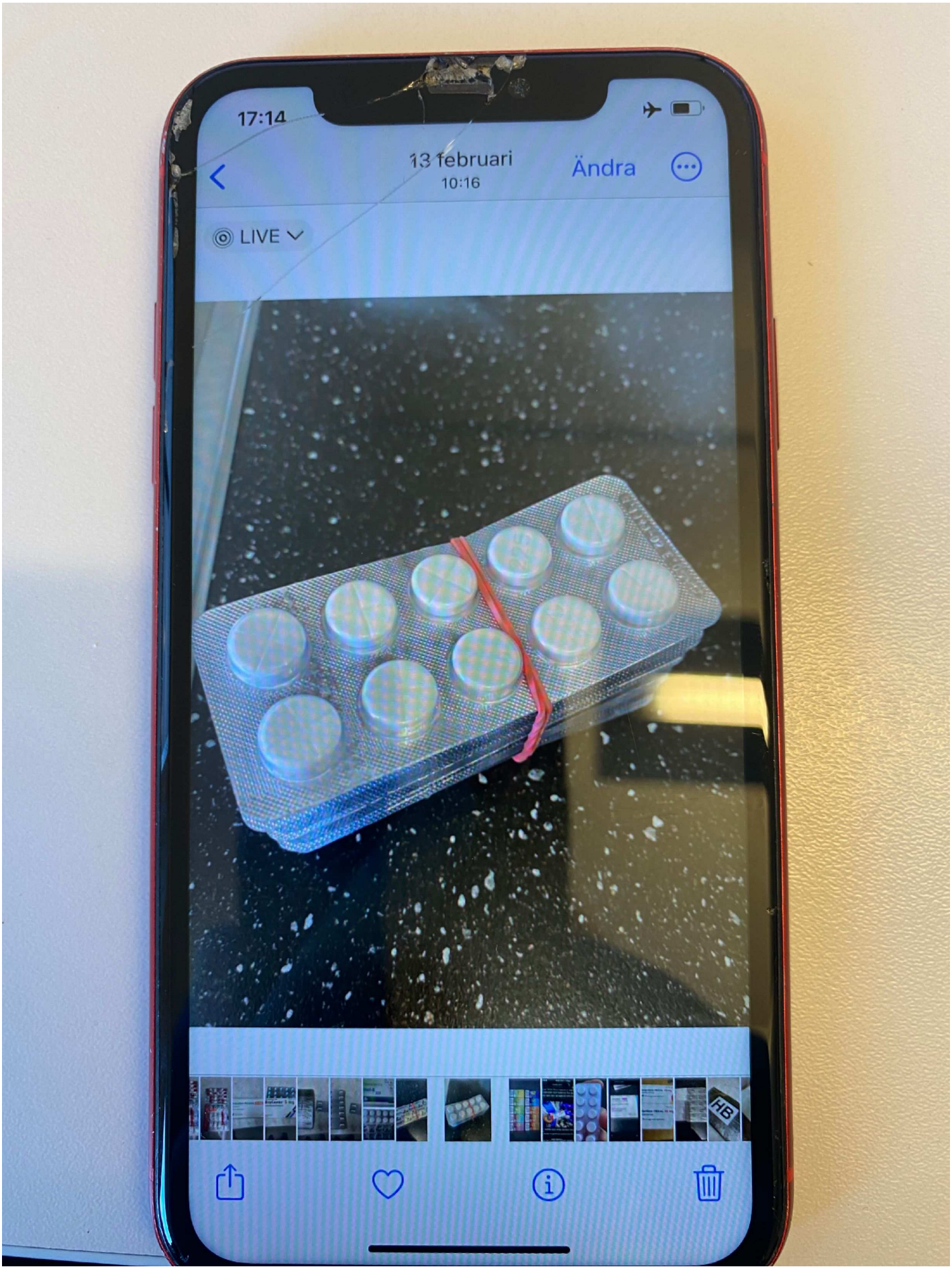


**8.**

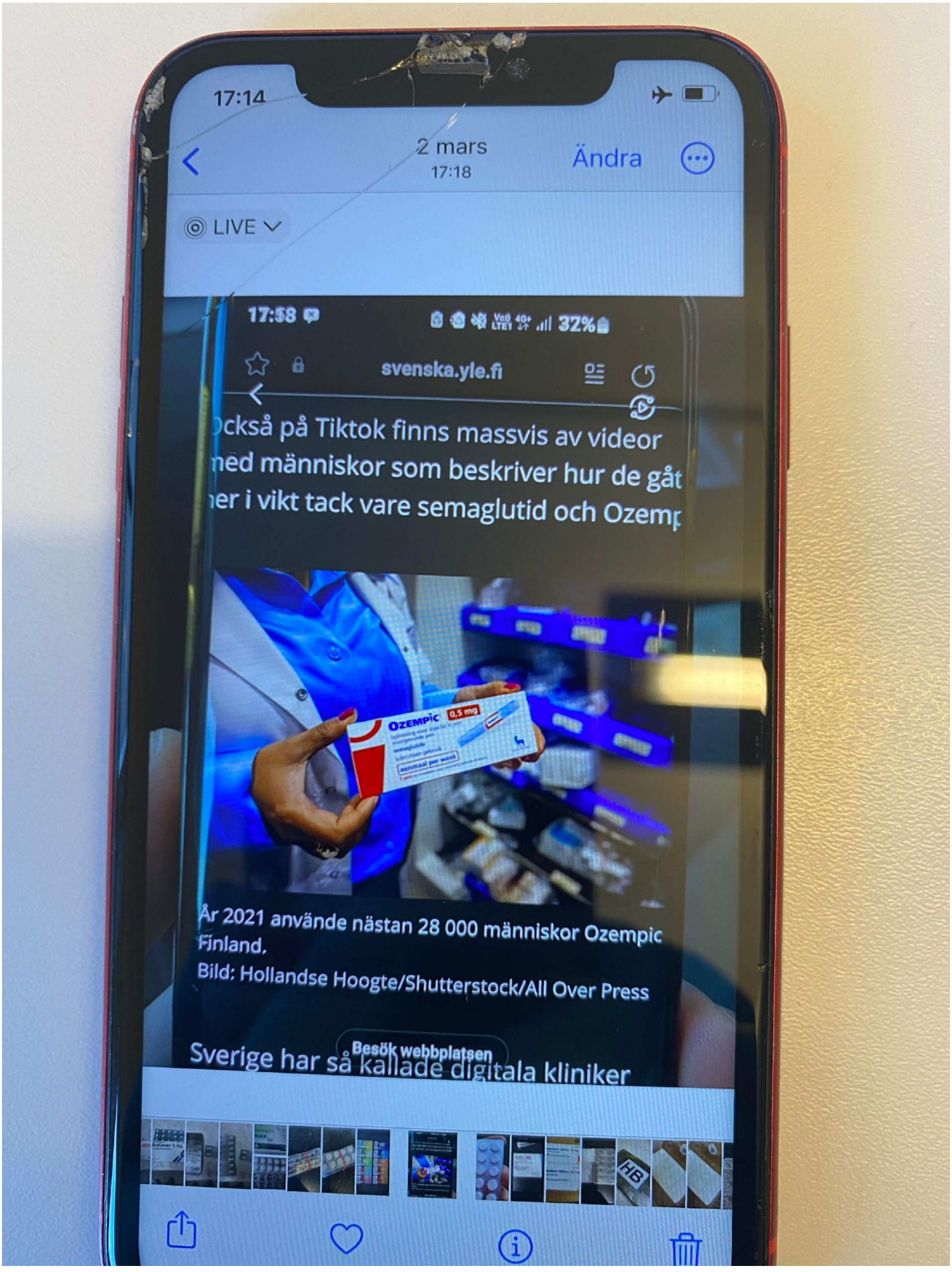
17:14
2 mars
17:18
Ändra
LIVE
17:58
32%
svenska.yle.fi
ckså på Tiktok finns massvis av videor
ed människor som beskriver hur de gått
er i vikt tack vare semaglutid och Ozemp
OZEMPIC 0,5 mg
År 2021 använde nästan 28 000 människor Ozempic
Finland.
Bild: Hollandse Hoogte/Shutterstock/All Over Press
Besök webbplatsen
Sverige har så kallade digitala kliniker

**9.**




**10.**

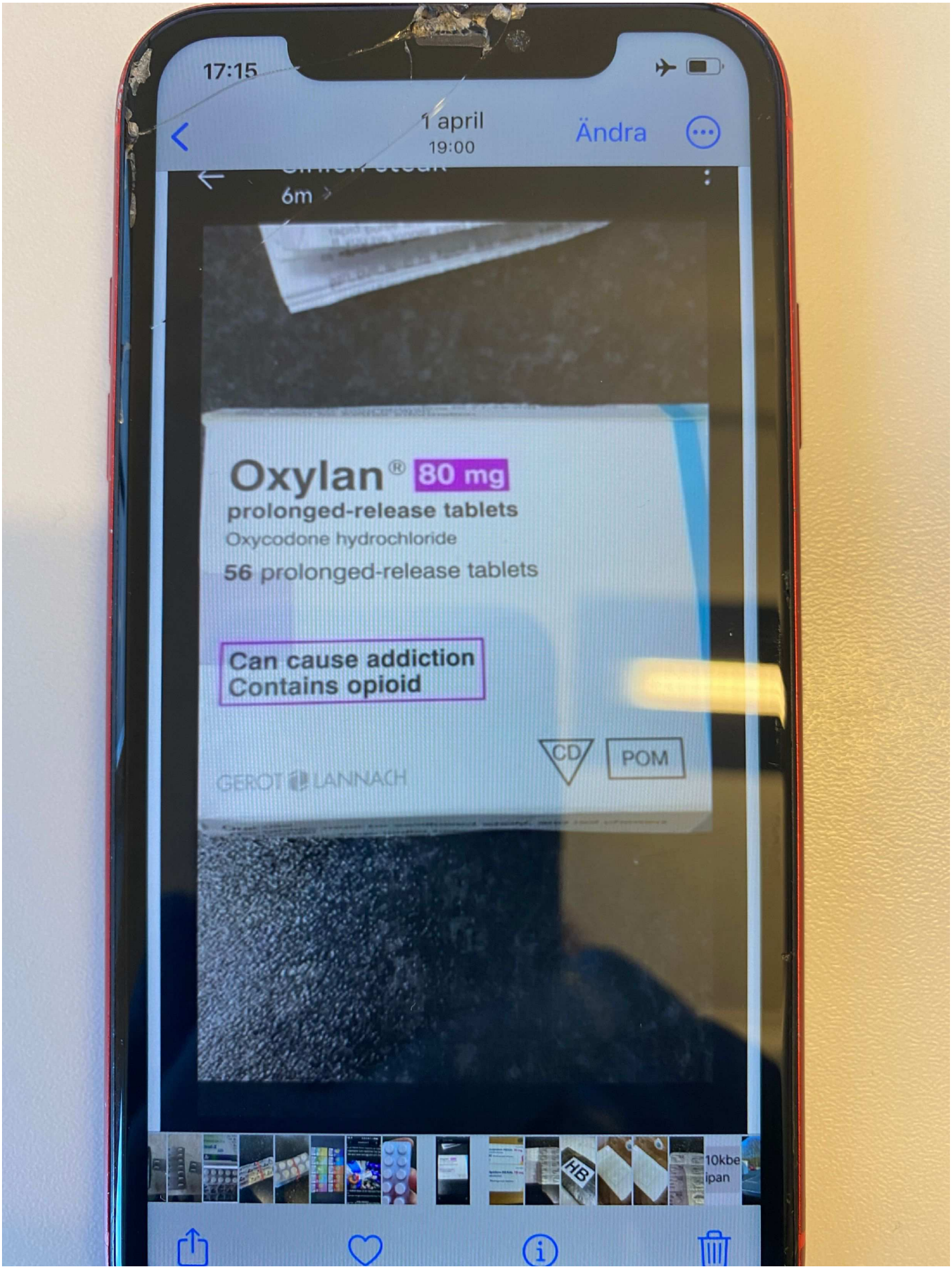
17:15
1 april
19:00
Ändra
6m
Oxylan® 80 mg
prolonged-release tablets
Oxycodone hydrochloride
56 prolonged-release tablets
Can cause addiction
Contains opioid
CD
POM
GEROT LANNACH

**11.**

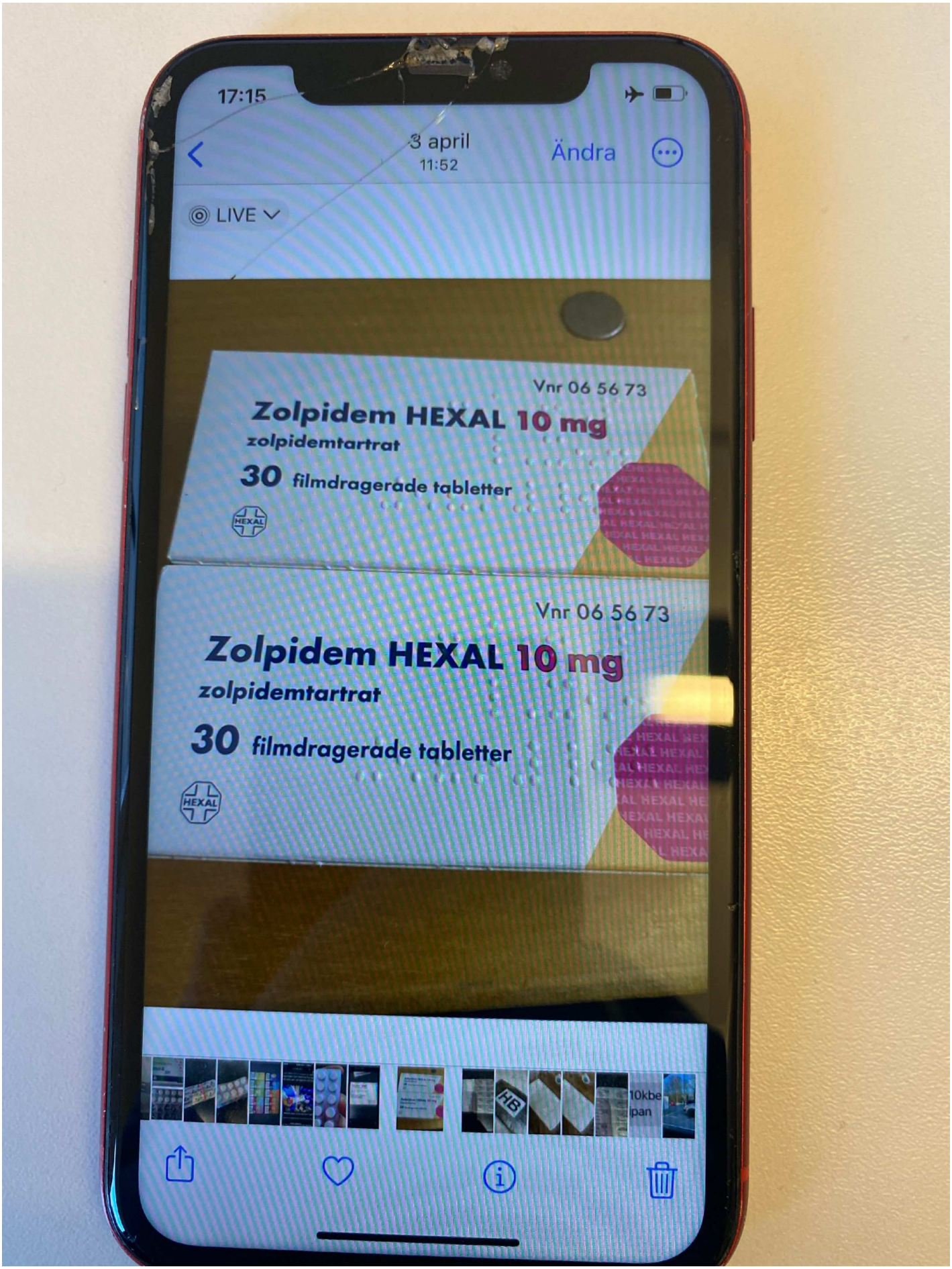
17:15
3 april
11:52
Ändra
LIVE
Vnr 06 56 73
Zolpidem HEXAL 10 mg
zolpidemtartrat
30 filmdragerade tabletter
HEXAL
Vnr 06 56 73
Zolpidem HEXAL 10 mg
zolpidemtartrat
30 filmdragerade tabletter
HEXAL

**12.**

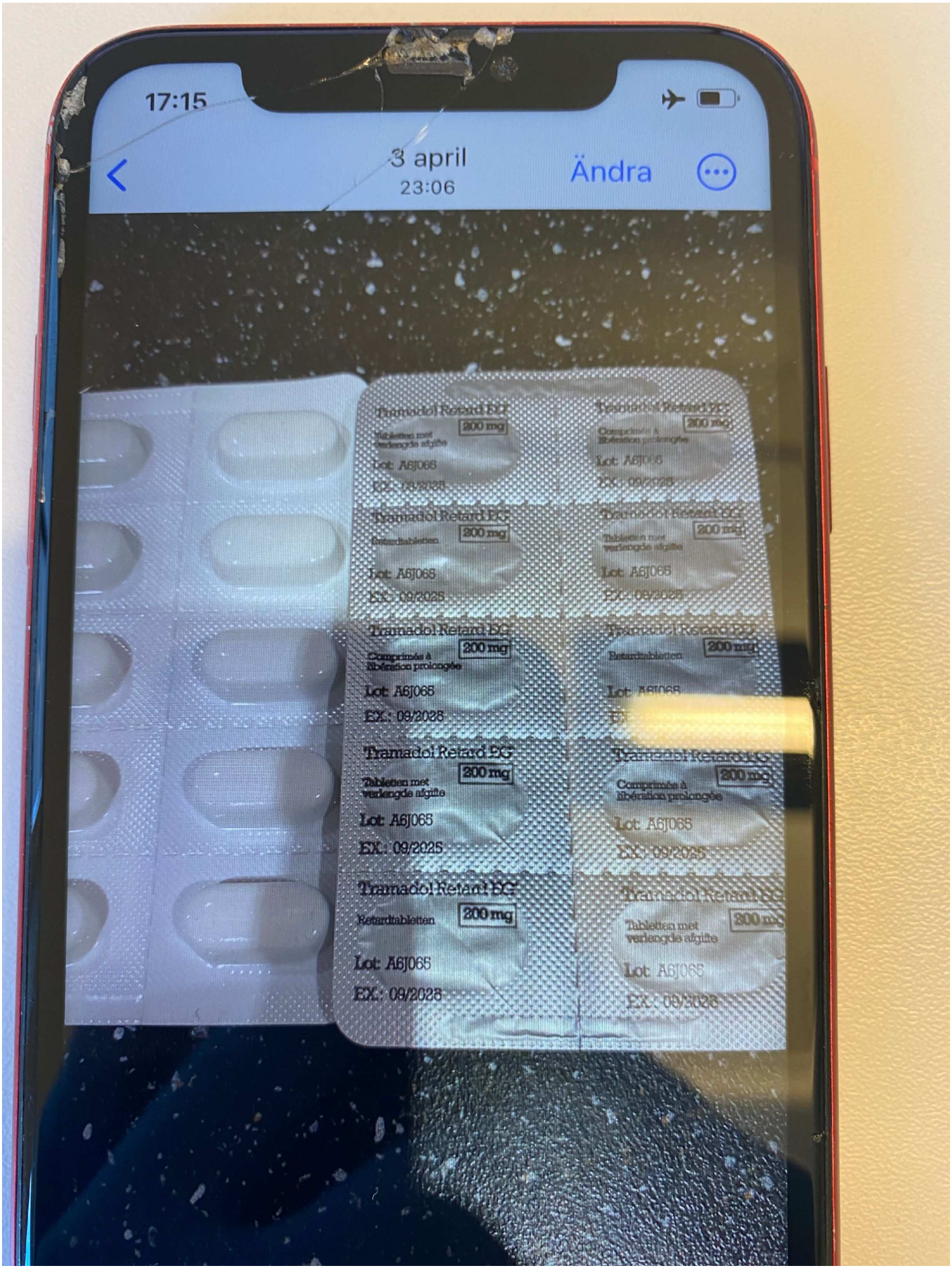
17:15
3 april
23:06
Ändra
Tramadol Retard EG
200 mg
Tabletten met verlengde afgifte
Lot: A6J065
EX.: 09/2025
Tramadol Retard EG
200 mg
Retardtabletten
Lot: A6J065
EX.: 09/2025
Tramadol Retard EG
200 mg
Comprimés à libération prolongée
Lot: A6J065
EX.: 09/2025
Tramadol Retard EG
200 mg
Tabletten met verlengde afgifte
Lot: A6J065
EX.: 09/2025
Tramadol Retard EG
200 mg
Retardtabletten
Lot: A6J065
EX.: 09/2025

**13.**

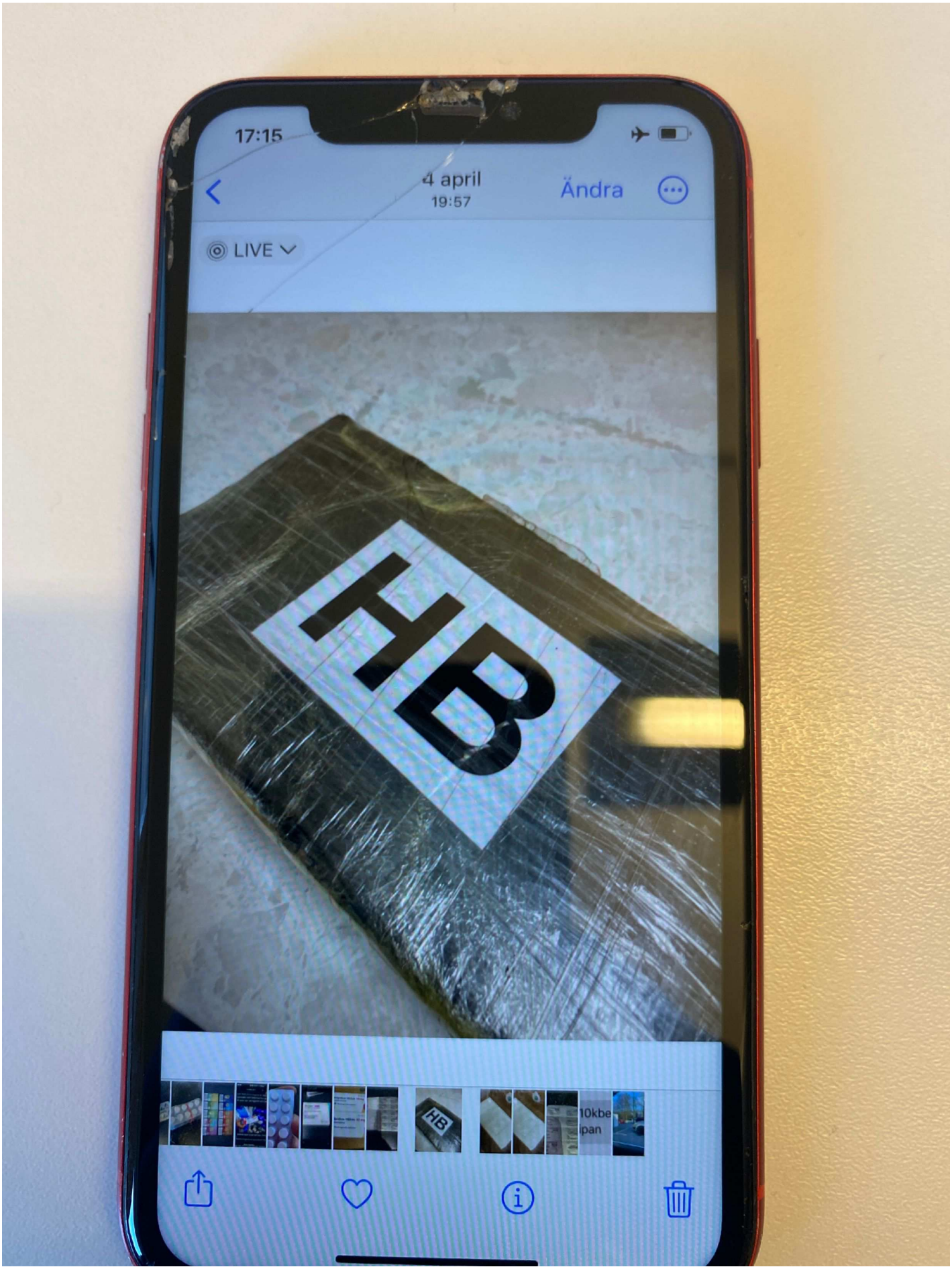


**14.**

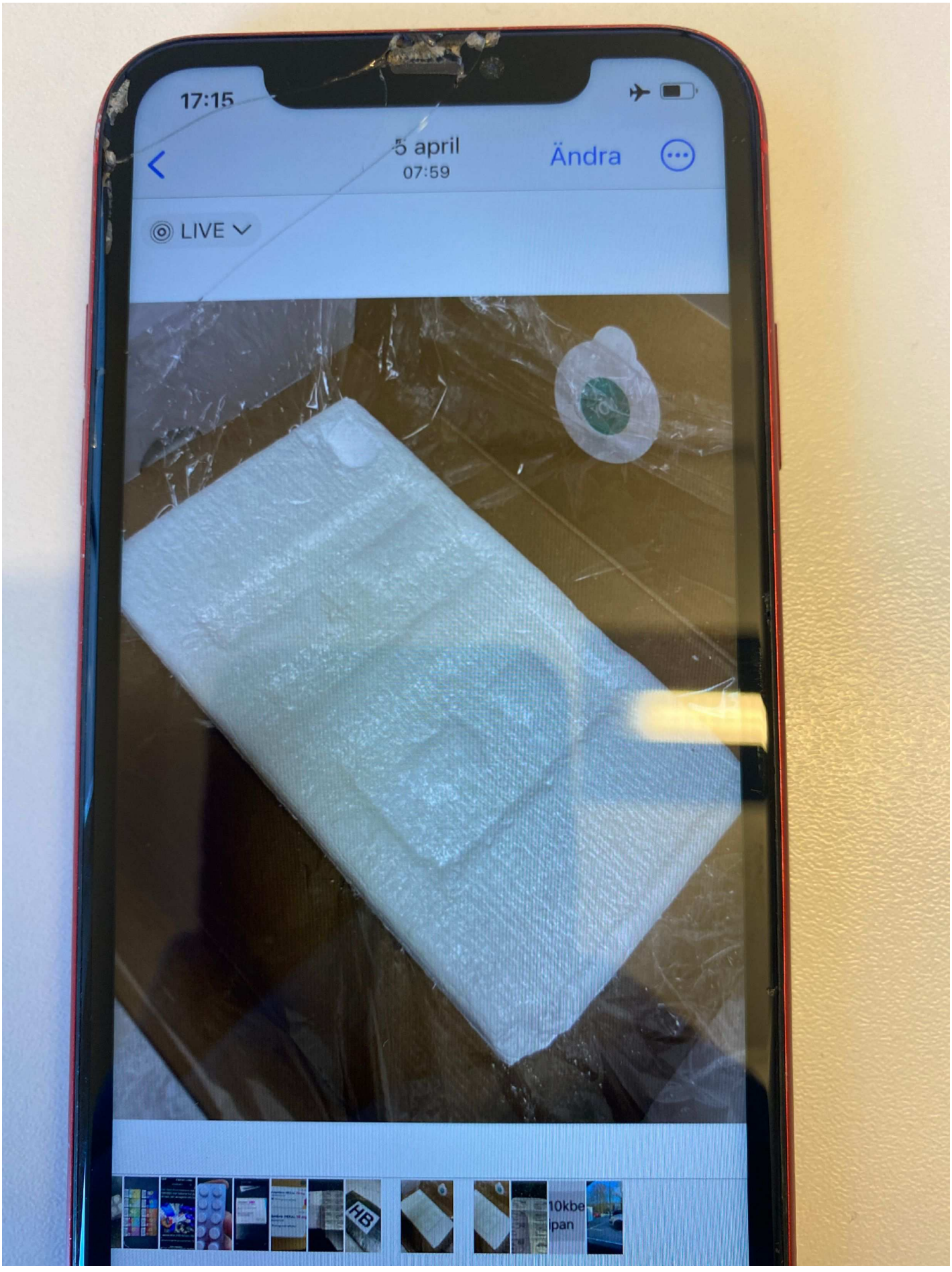


**15.**

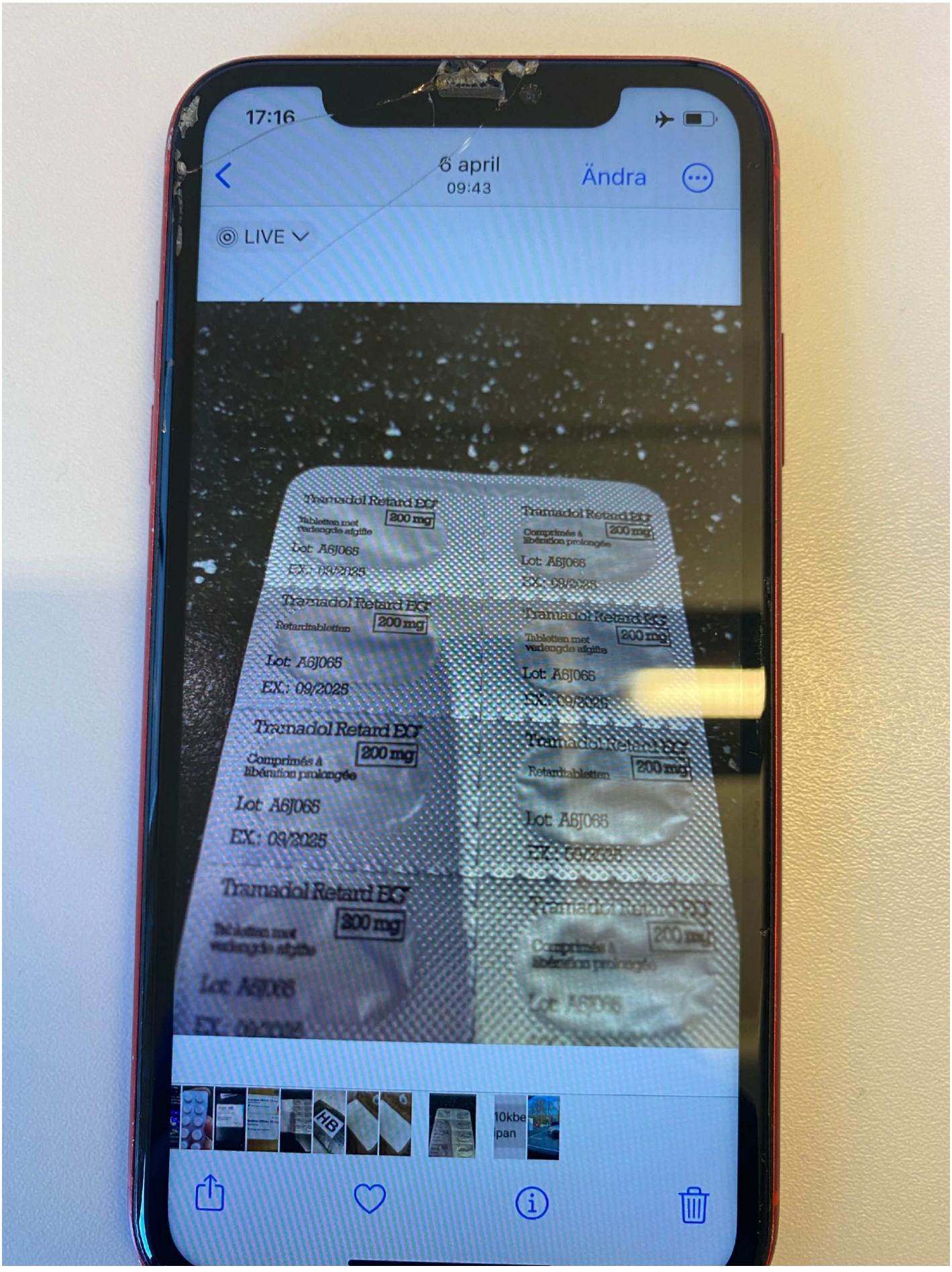
17:16
6 april
09:43
Ändra
LIVE
Tramadol Retard EG
200 mg
Lot: A6J065
EX.: 09/2025

**16.**

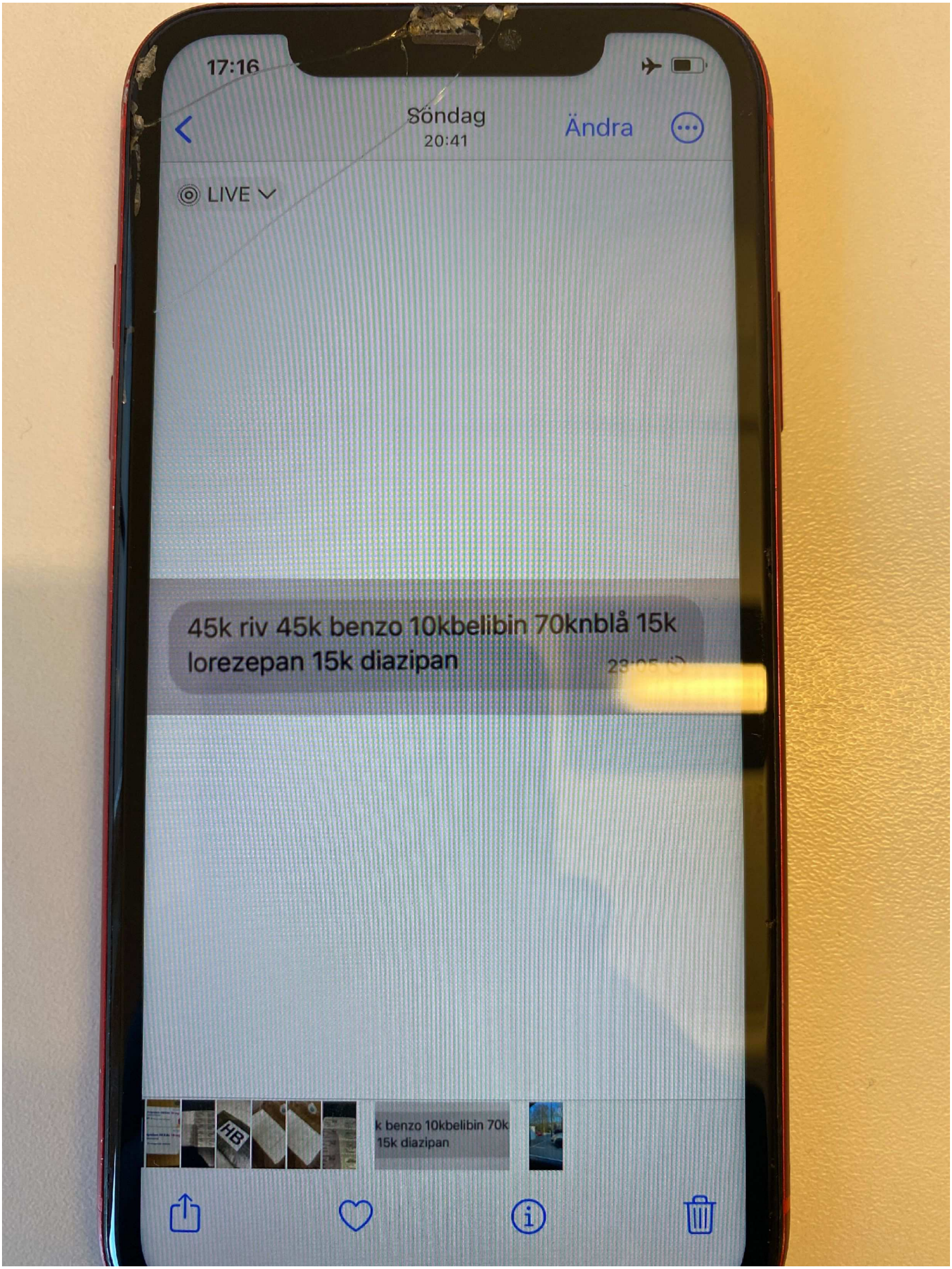
17:16
Söndag
20:41
Ändra
LIVE
45k riv 45k benzo 10kbelibin 70knblå 15k lorezepan 15k diazipan
k benzo 10kbelibin 70k 15k diazipan

**17.**

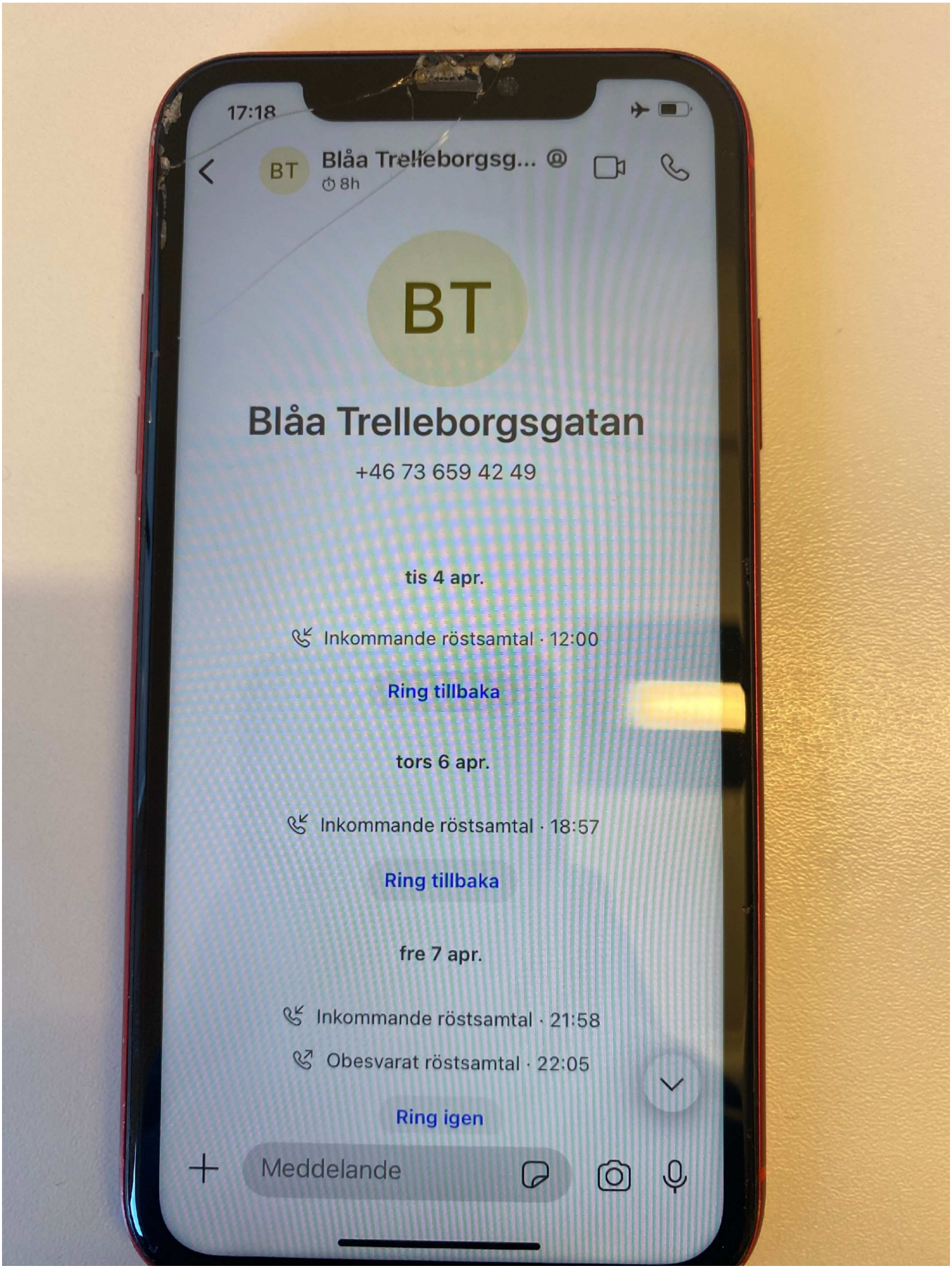
17:18
BT
Blåa Trelleborgsg... @
8h
BT
Blåa Trelleborgsgatan
+46 73 659 42 49
tis 4 apr.
Inkommande röstsamtal · 12:00
Ring tillbaka
tors 6 apr.
Inkommande röstsamtal · 18:57
Ring tillbaka
fre 7 apr.
Inkommande röstsamtal · 21:58
Obesvarat röstsamtal · 22:05
Ring igen
Meddelande

**18.**

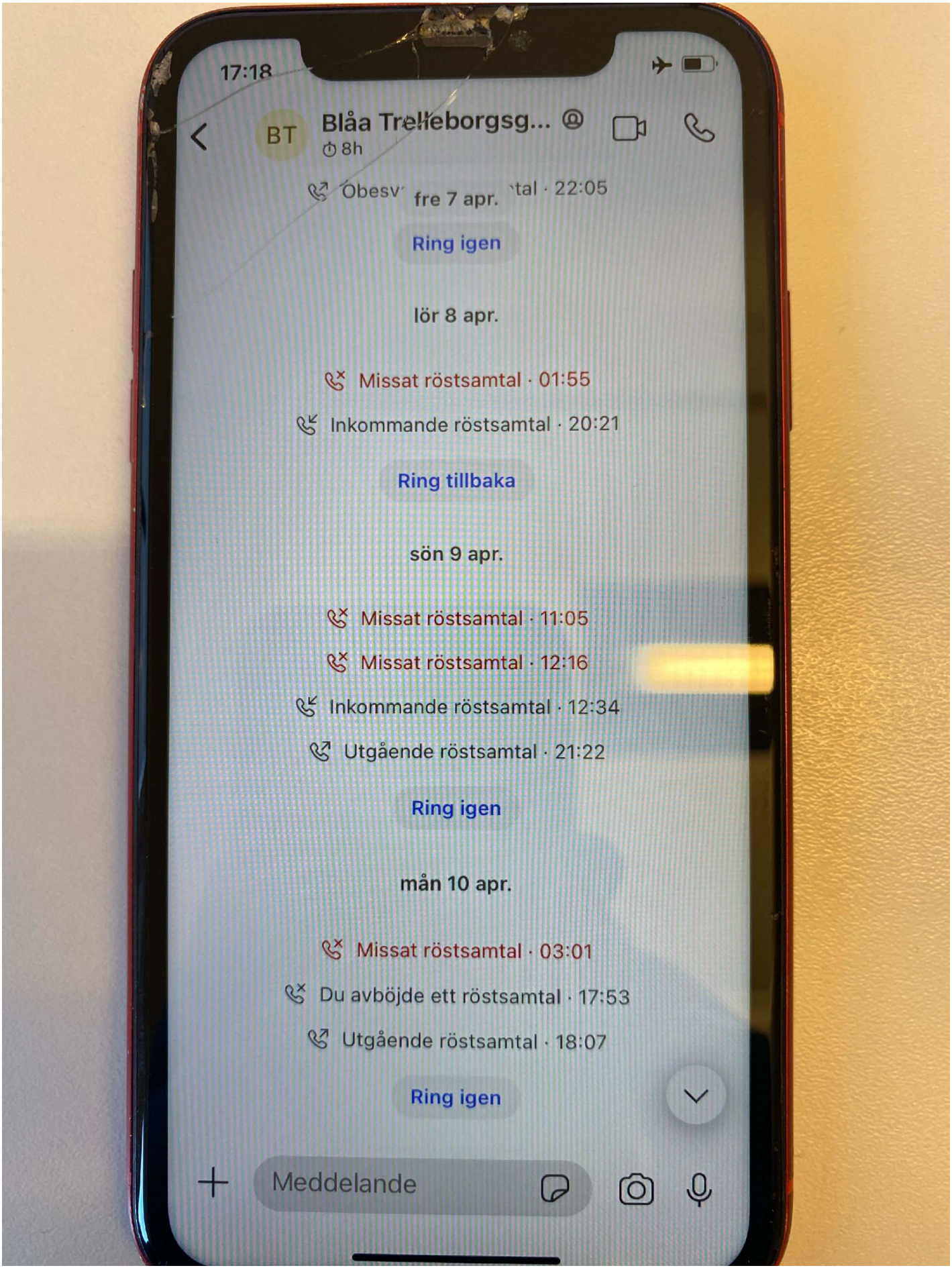
17:18
BT
Blåa Trelleborgsg...
8h
Obesv tal · 22:05
fre 7 apr.
Ring igen
lör 8 apr.
Missat röstsamtal · 01:55
Inkommande röstsamtal · 20:21
Ring tillbaka
sön 9 apr.
Missat röstsamtal · 11:05
Missat röstsamtal · 12:16
Inkommande röstsamtal · 12:34
Utgående röstsamtal · 21:22
Ring igen
mån 10 apr.
Missat röstsamtal · 03:01
Du avböjde ett röstsamtal · 17:53
Utgående röstsamtal · 18:07
Ring igen
Meddelande

**19.**

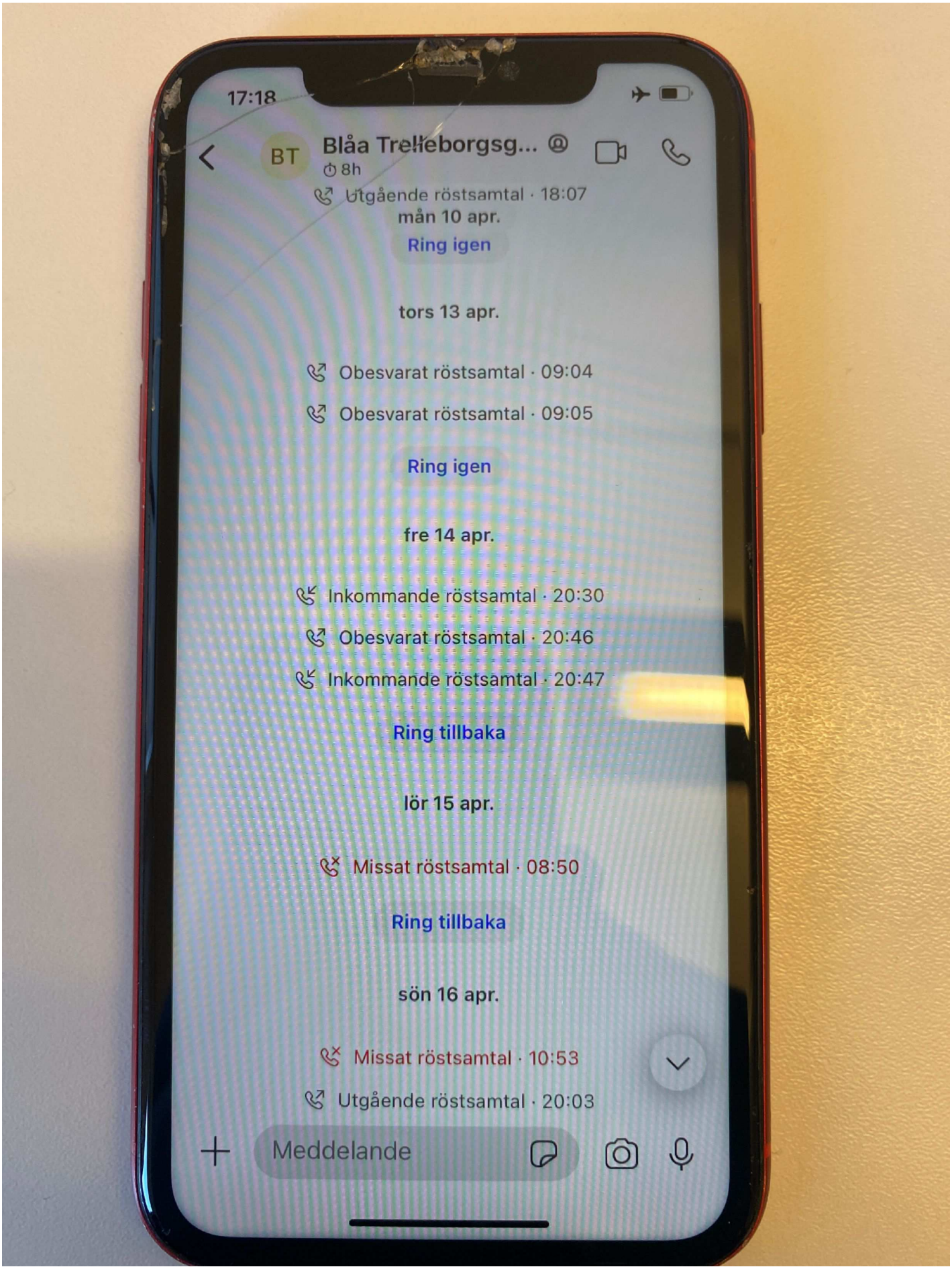
17:18
BT
Blåa Trelleborgsg...
8h
Utgående röstsamtal · 18:07
mån 10 apr.
Ring igen
tors 13 apr.
Obesvarat röstsamtal · 09:04
Obesvarat röstsamtal · 09:05
Ring igen
fre 14 apr.
Inkommande röstsamtal · 20:30
Obesvarat röstsamtal · 20:46
Inkommande röstsamtal · 20:47
Ring tillbaka
lör 15 apr.
Missat röstsamtal · 08:50
Ring tillbaka
sön 16 apr.
Missat röstsamtal · 10:53
Utgående röstsamtal · 20:03
Meddelande

**20.**

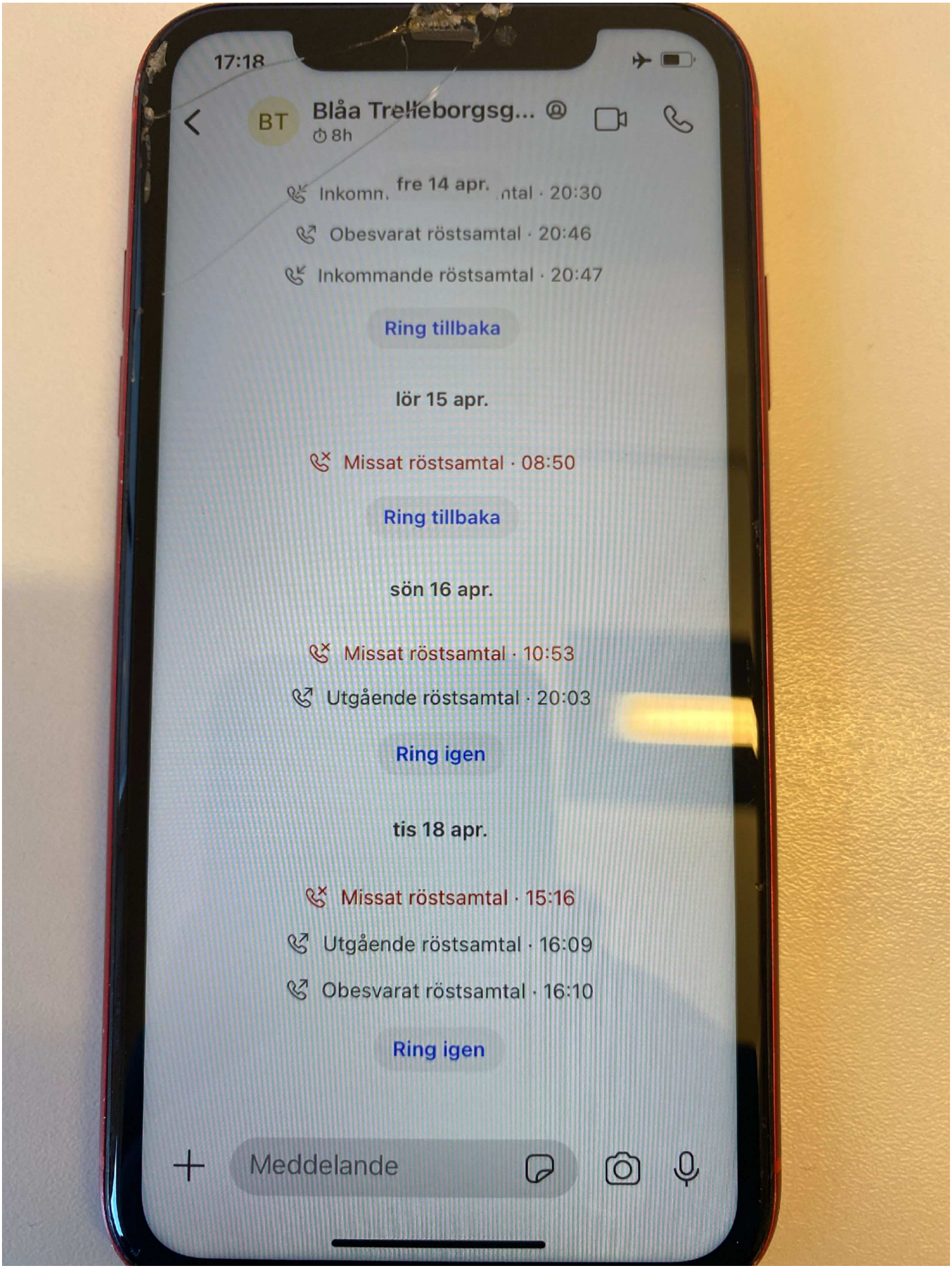
17:18
BT
Blåa Trelleborgsg... @
8h
fre 14 apr.
Inkomn. ntal · 20:30
Obesvarat röstsamtal · 20:46
Inkommande röstsamtal · 20:47
Ring tillbaka
lör 15 apr.
Missat röstsamtal · 08:50
Ring tillbaka
sön 16 apr.
Missat röstsamtal · 10:53
Utgående röstsamtal · 20:03
Ring igen
tis 18 apr.
Missat röstsamtal · 15:16
Utgående röstsamtal · 16:09
Obesvarat röstsamtal · 16:10
Ring igen
Meddelande

**21.**

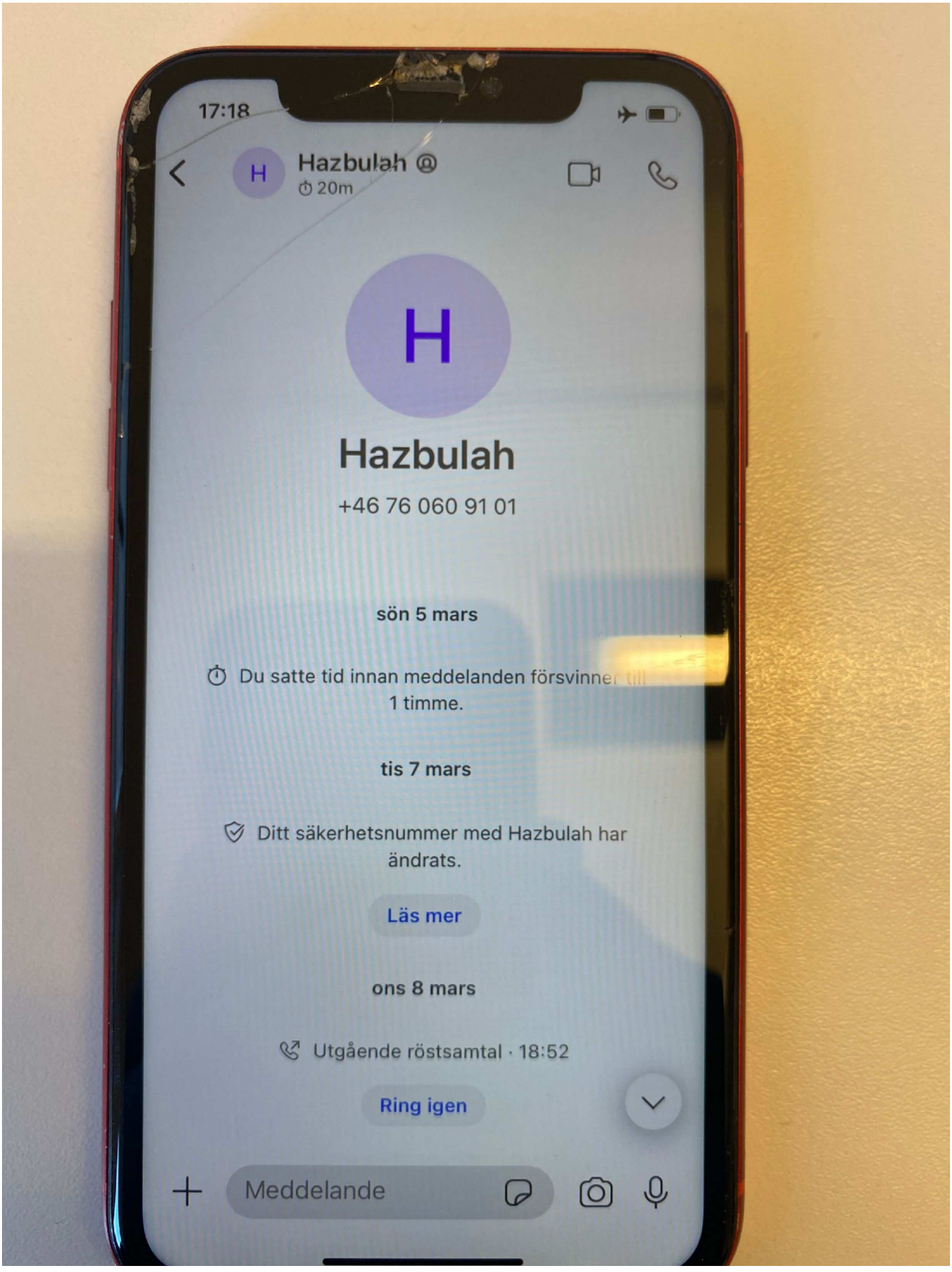
17:18
H
Hazbulah @
20m
H
Hazbulah
+46 76 060 91 01
sön 5 mars
Du satte tid innan meddelanden försvinner till 1 timme.
tis 7 mars
Ditt säkerhetsnummer med Hazbulah har ändrats.
Läs mer
ons 8 mars
Utgående röstsamtal · 18:52
Ring igen
Meddelande

**22.**

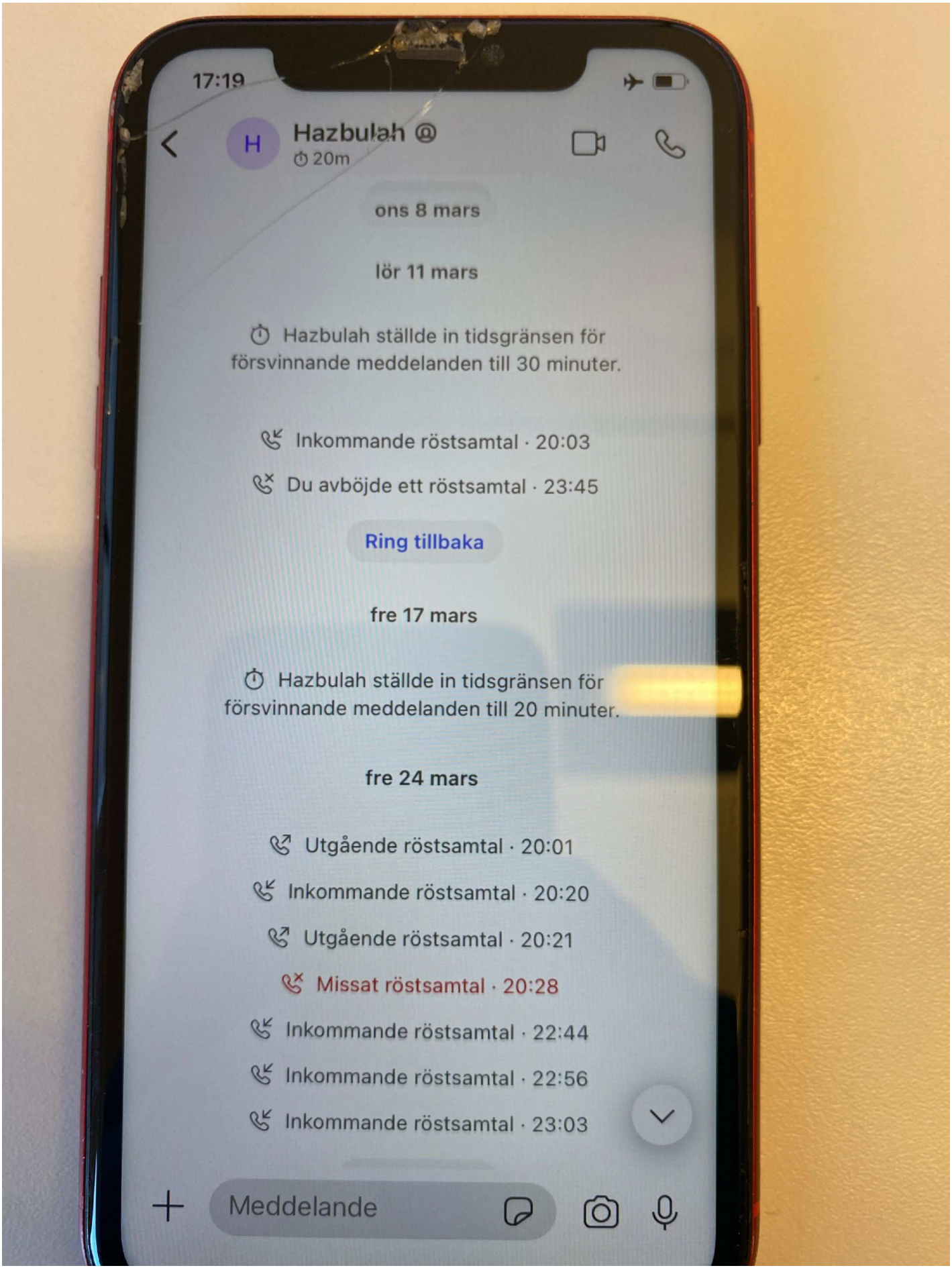
17:19
H
Hazbulah @
20m
ons 8 mars
lör 11 mars
Hazbulah ställde in tidsgränsen för försvinnande meddelanden till 30 minuter.
Inkommande röstsamtal · 20:03
Du avböjde ett röstsamtal · 23:45
Ring tillbaka
fre 17 mars
Hazbulah ställde in tidsgränsen för försvinnande meddelanden till 20 minuter.
fre 24 mars
Utgående röstsamtal · 20:01
Inkommande röstsamtal · 20:20
Utgående röstsamtal · 20:21
Missat röstsamtal · 20:28
Inkommande röstsamtal · 22:44
Inkommande röstsamtal · 22:56
Inkommande röstsamtal · 23:03
Meddelande

**23.**

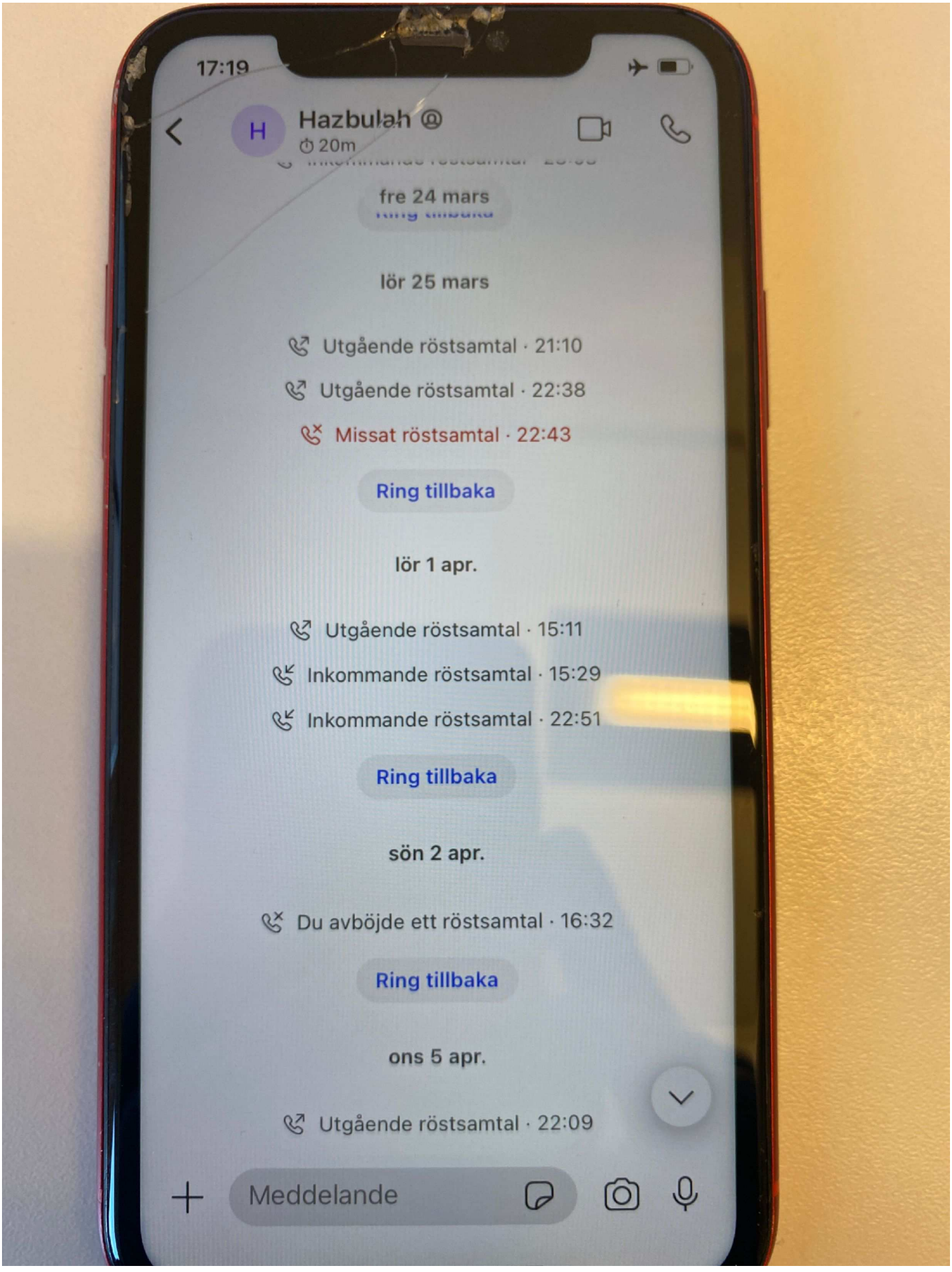
17:19
Hazbulah @
20m
fre 24 mars
lör 25 mars
Utgående röstsamtal · 21:10
Utgående röstsamtal · 22:38
Missat röstsamtal · 22:43
Ring tillbaka
lör 1 apr.
Utgående röstsamtal · 15:11
Inkommande röstsamtal · 15:29
Inkommande röstsamtal · 22:51
Ring tillbaka
sön 2 apr.
Du avböjde ett röstsamtal · 16:32
Ring tillbaka
ons 5 apr.
Utgående röstsamtal · 22:09
Meddelande

**24.**

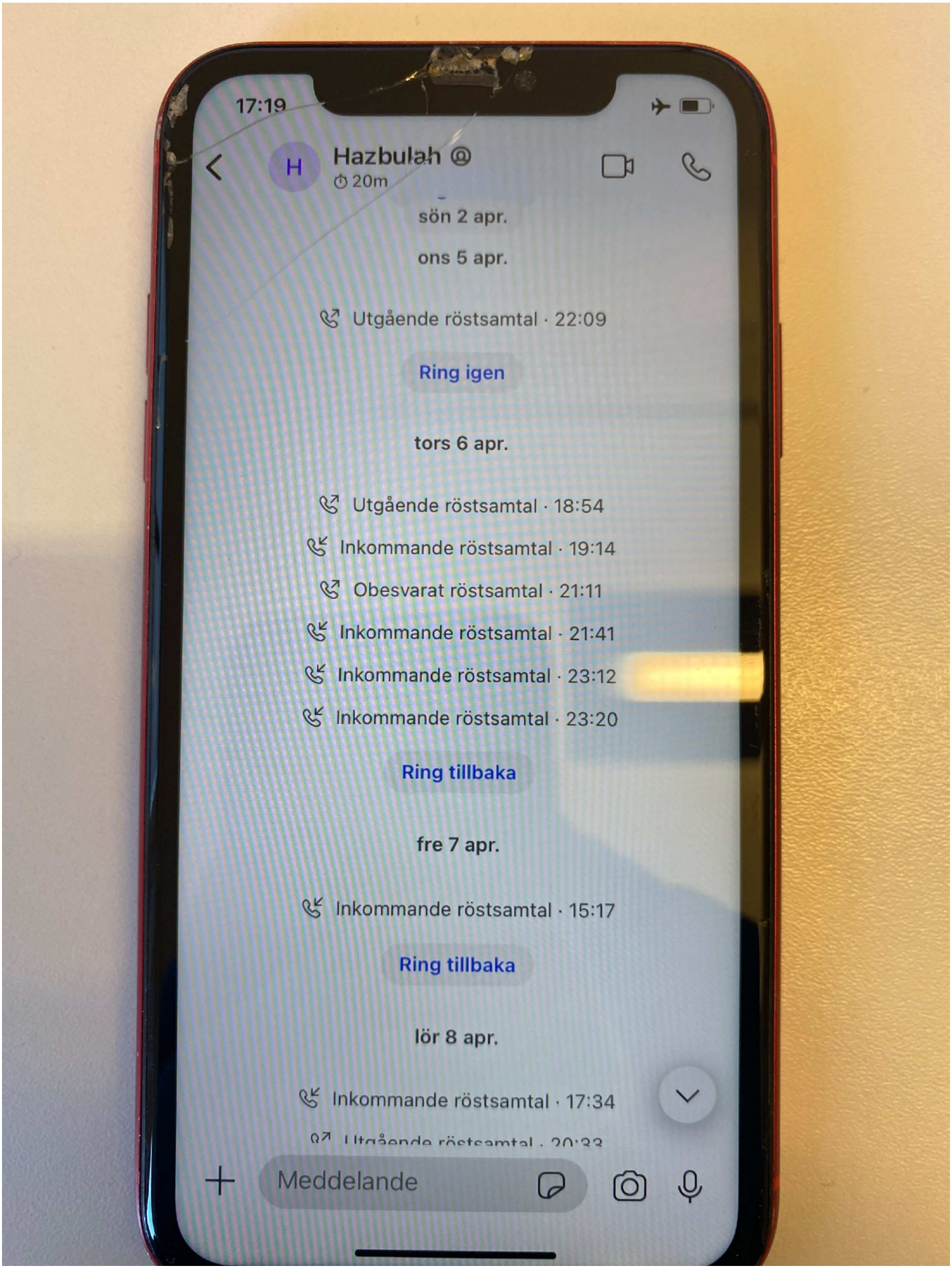
17:19
H
Hazbulah @
20m
sön 2 apr.
ons 5 apr.
Utgående röstsamtal · 22:09
Ring igen
tors 6 apr.
Utgående röstsamtal · 18:54
Inkommande röstsamtal · 19:14
Obesvarat röstsamtal · 21:11
Inkommande röstsamtal · 21:41
Inkommande röstsamtal · 23:12
Inkommande röstsamtal · 23:20
Ring tillbaka
fre 7 apr.
Inkommande röstsamtal · 15:17
Ring tillbaka
lör 8 apr.
Inkommande röstsamtal · 17:34
Meddelande

**25.**

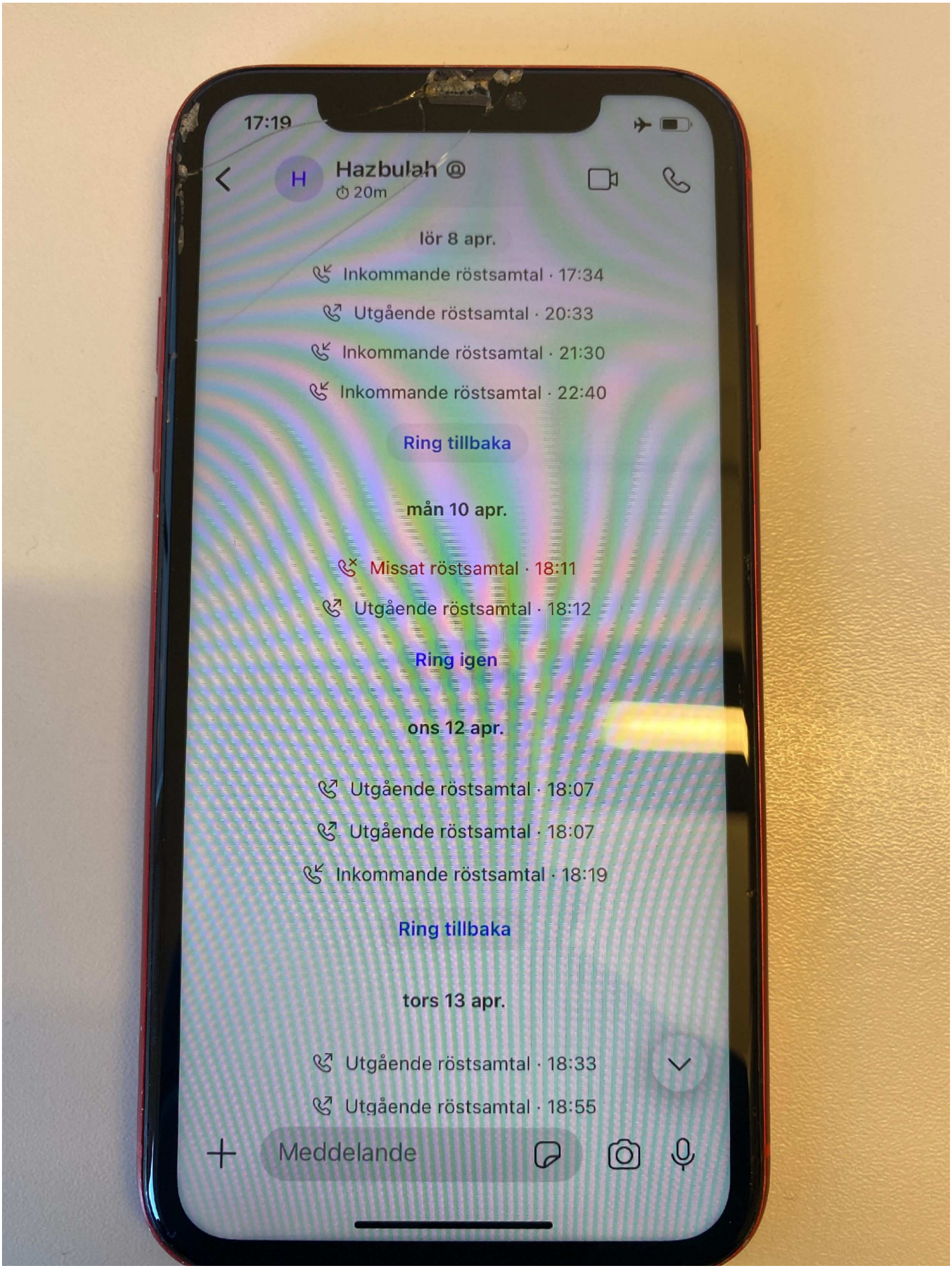
17:19
H
Hazbulah @
20m
lör 8 apr.
Inkommande röstsamtal · 17:34
Utgående röstsamtal · 20:33
Inkommande röstsamtal · 21:30
Inkommande röstsamtal · 22:40
Ring tillbaka
mån 10 apr.
Missat röstsamtal · 18:11
Utgående röstsamtal · 18:12
Ring igen
ons 12 apr.
Utgående röstsamtal · 18:07
Utgående röstsamtal · 18:07
Inkommande röstsamtal · 18:19
Ring tillbaka
tors 13 apr.
Utgående röstsamtal · 18:33
Utgående röstsamtal · 18:55
Meddelande

**26.**

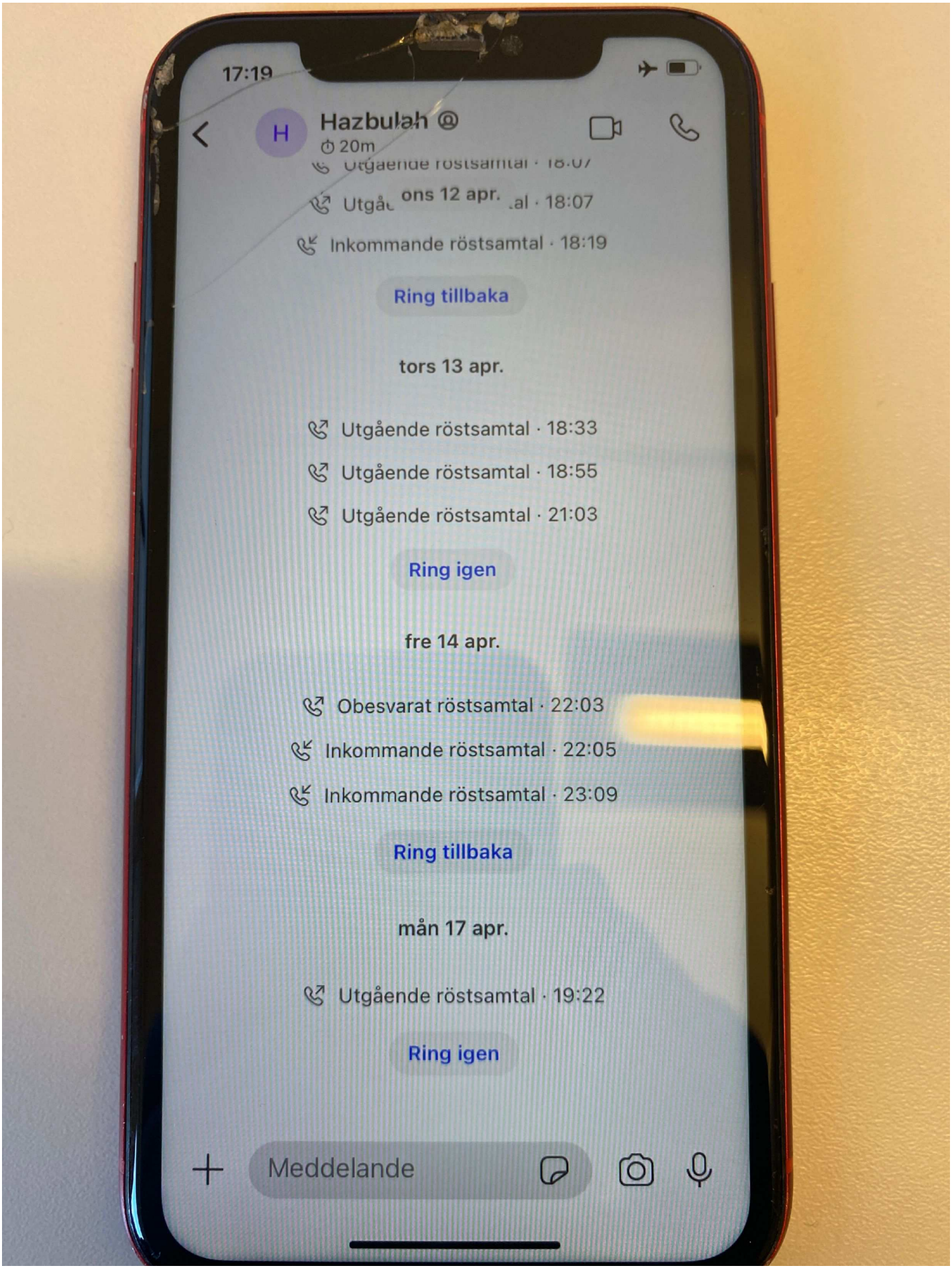
17:19
Hazbulah @
20m
ons 12 apr.
Inkommande röstsamtal · 18:19
Ring tillbaka
tors 13 apr.
Utgående röstsamtal · 18:33
Utgående röstsamtal · 18:55
Utgående röstsamtal · 21:03
Ring igen
fre 14 apr.
Obesvarat röstsamtal · 22:03
Inkommande röstsamtal · 22:05
Inkommande röstsamtal · 23:09
Ring tillbaka
mån 17 apr.
Utgående röstsamtal · 19:22
Ring igen
Meddelande

**27.**

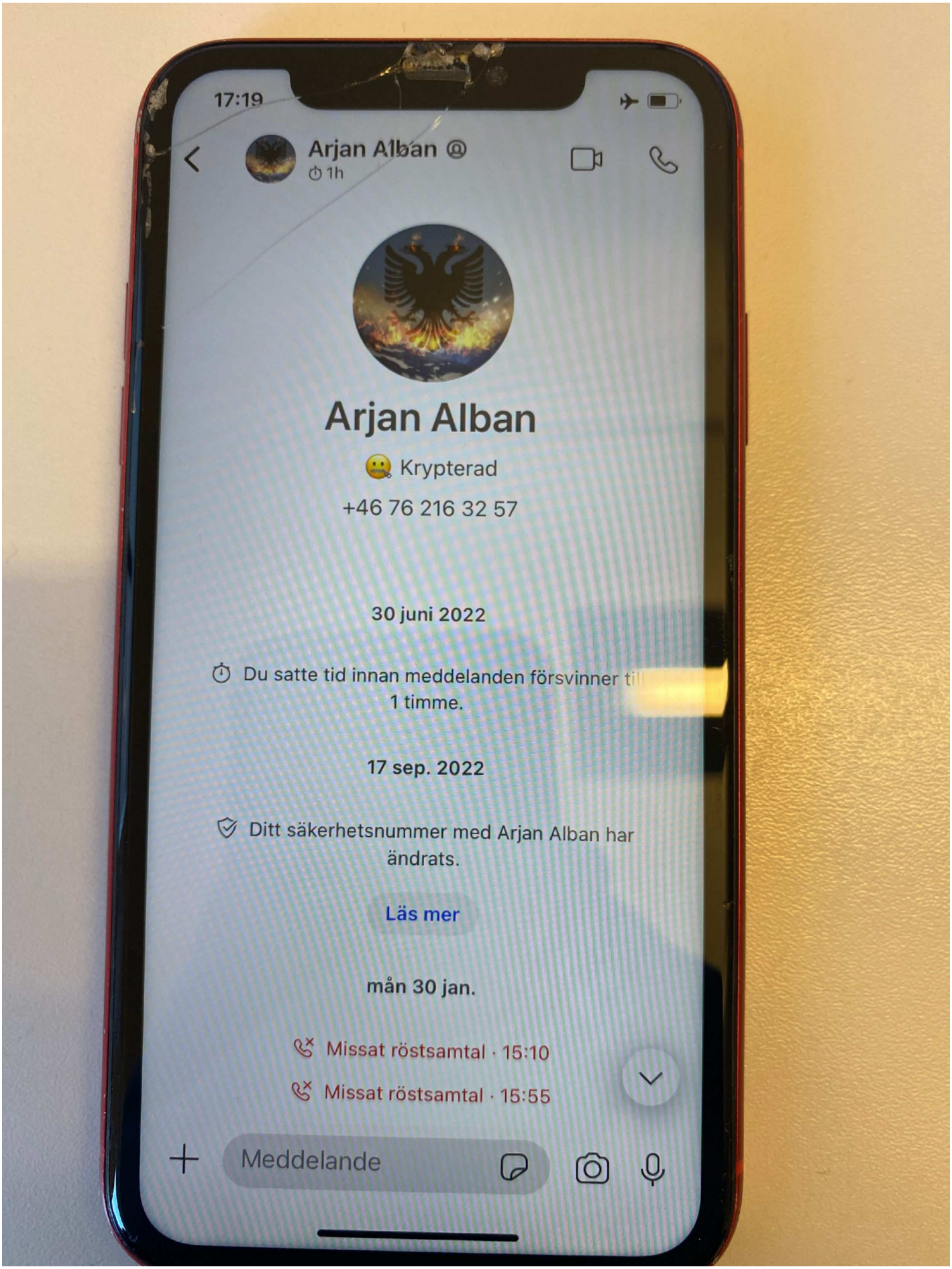
17:19
Arjan Alban @
1h
Arjan Alban
Krypterad
+46 76 216 32 57
30 juni 2022
Du satte tid innan meddelanden försvinner til
1 timme.
17 sep. 2022
Ditt säkerhetsnummer med Arjan Alban har ändrats.
Läs mer
mån 30 jan.
Missat röstsamtal · 15:10
Missat röstsamtal · 15:55
Meddelande

**28.**

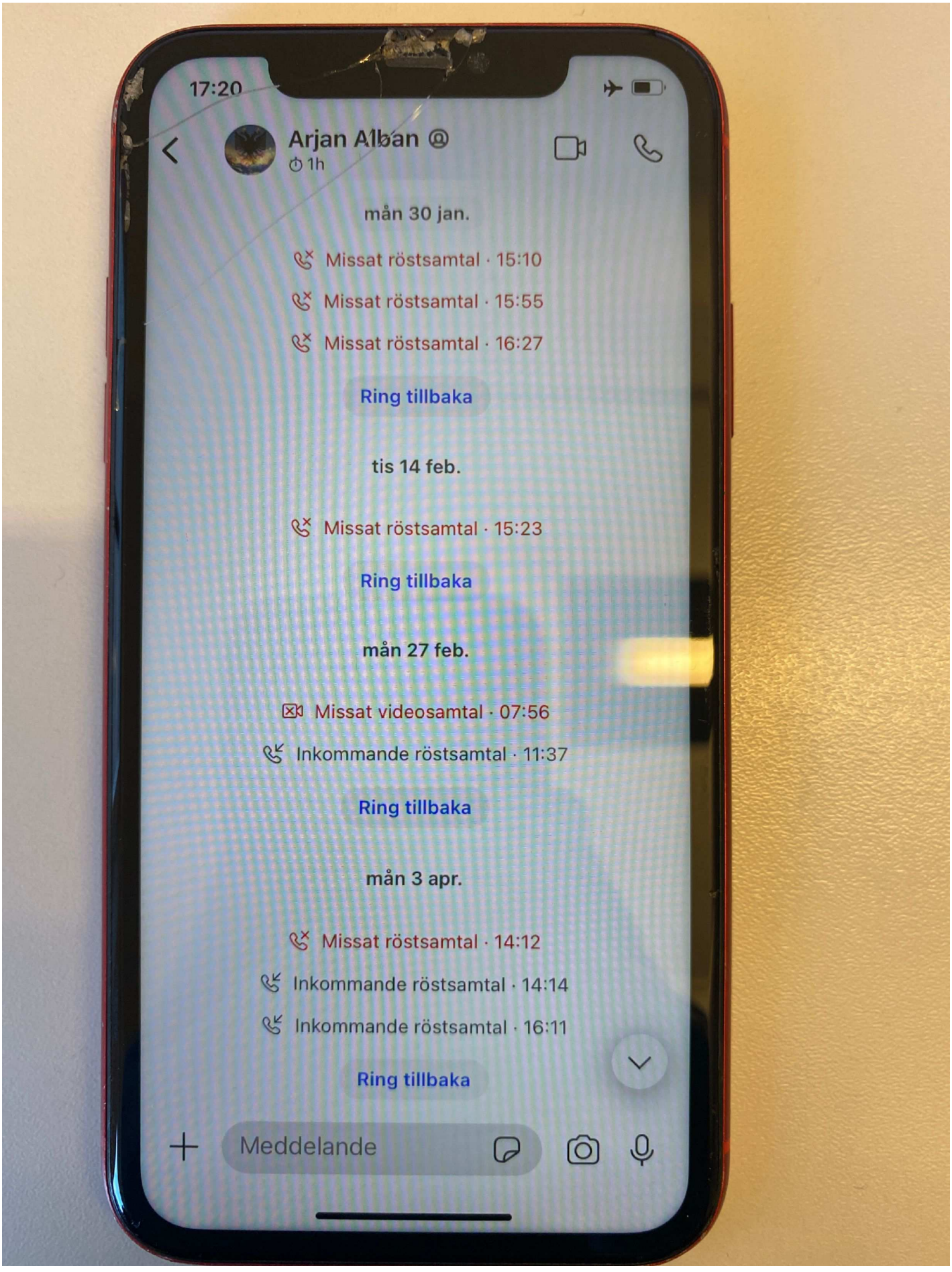
17:20
Arjan Alban @
1h
mån 30 jan.
Missat röstsamtal · 15:10
Missat röstsamtal · 15:55
Missat röstsamtal · 16:27
Ring tillbaka
tis 14 feb.
Missat röstsamtal · 15:23
Ring tillbaka
mån 27 feb.
Missat videosamtal · 07:56
Inkommande röstsamtal · 11:37
Ring tillbaka
mån 3 apr.
Missat röstsamtal · 14:12
Inkommande röstsamtal · 14:14
Inkommande röstsamtal · 16:11
Ring tillbaka
Meddelande

**29.**

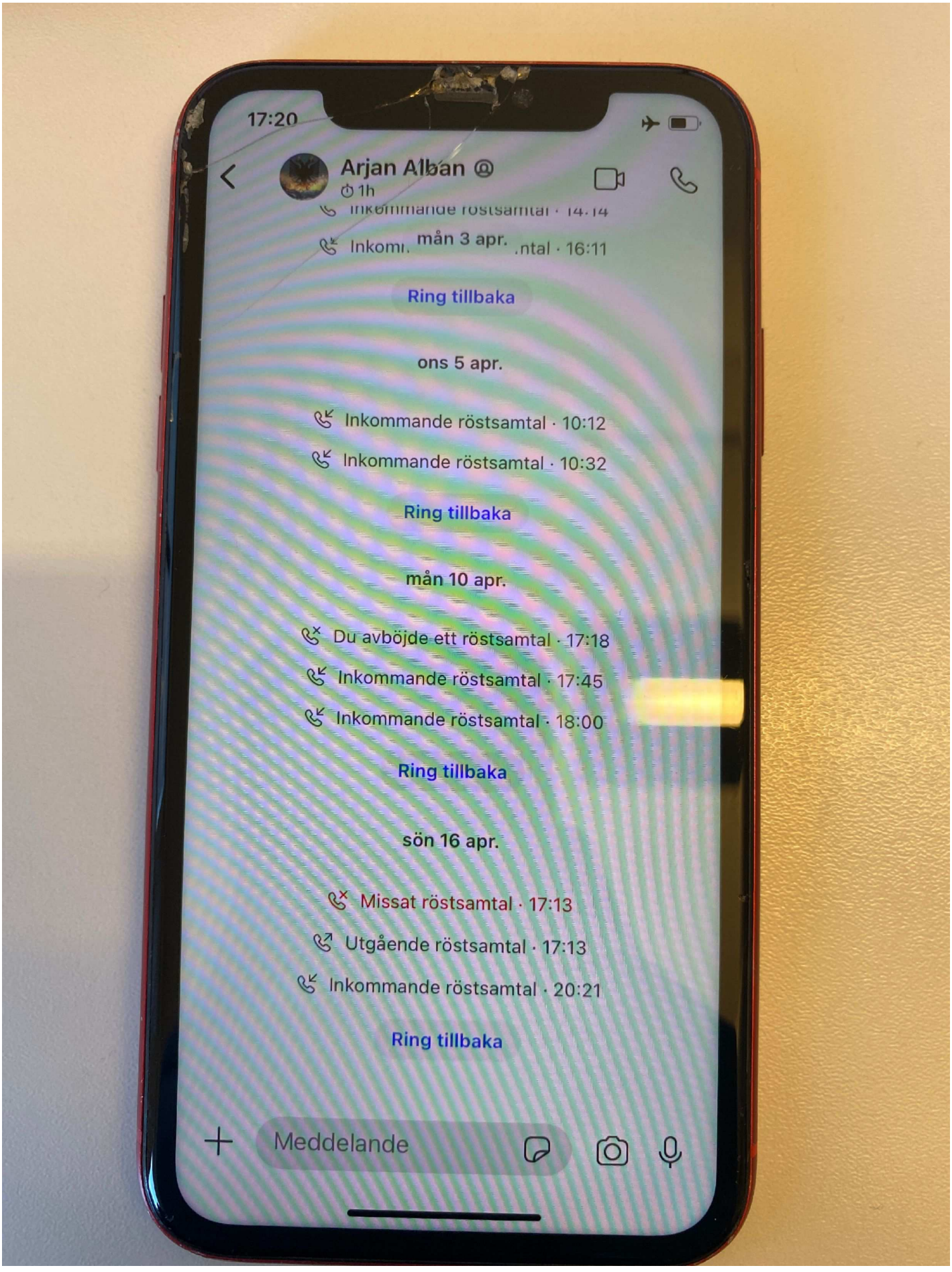
17:20
Arjan Alban @
1h
Inkommande röstsamtal · 14:14
Inkomm. mån 3 apr. ntal · 16:11
Ring tillbaka
ons 5 apr.
Inkommande röstsamtal · 10:12
Inkommande röstsamtal · 10:32
Ring tillbaka
mån 10 apr.
Du avböjde ett röstsamtal · 17:18
Inkommande röstsamtal · 17:45
Inkommande röstsamtal · 18:00
Ring tillbaka
sön 16 apr.
Missat röstsamtal · 17:13
Utgående röstsamtal · 17:13
Inkommande röstsamtal · 20:21
Ring tillbaka
Meddelande

**30.**

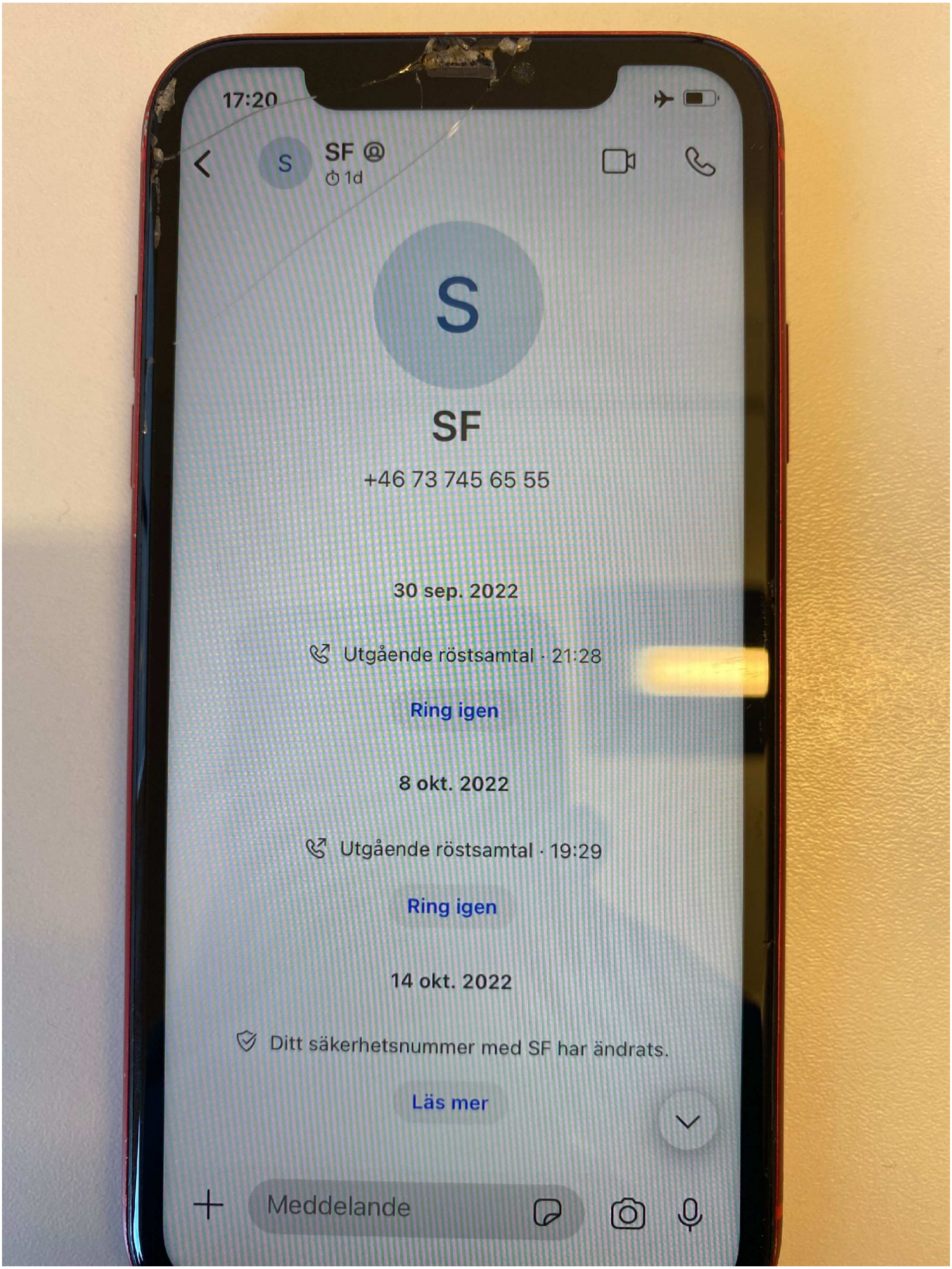
17:20
SF @
1d
S
SF
+46 73 745 65 55
30 sep. 2022
Utgående röstsamtal · 21:28
Ring igen
8 okt. 2022
Utgående röstsamtal · 19:29
Ring igen
14 okt. 2022
Ditt säkerhetsnummer med SF har ändrats.
Läs mer
Meddelande

**31.**

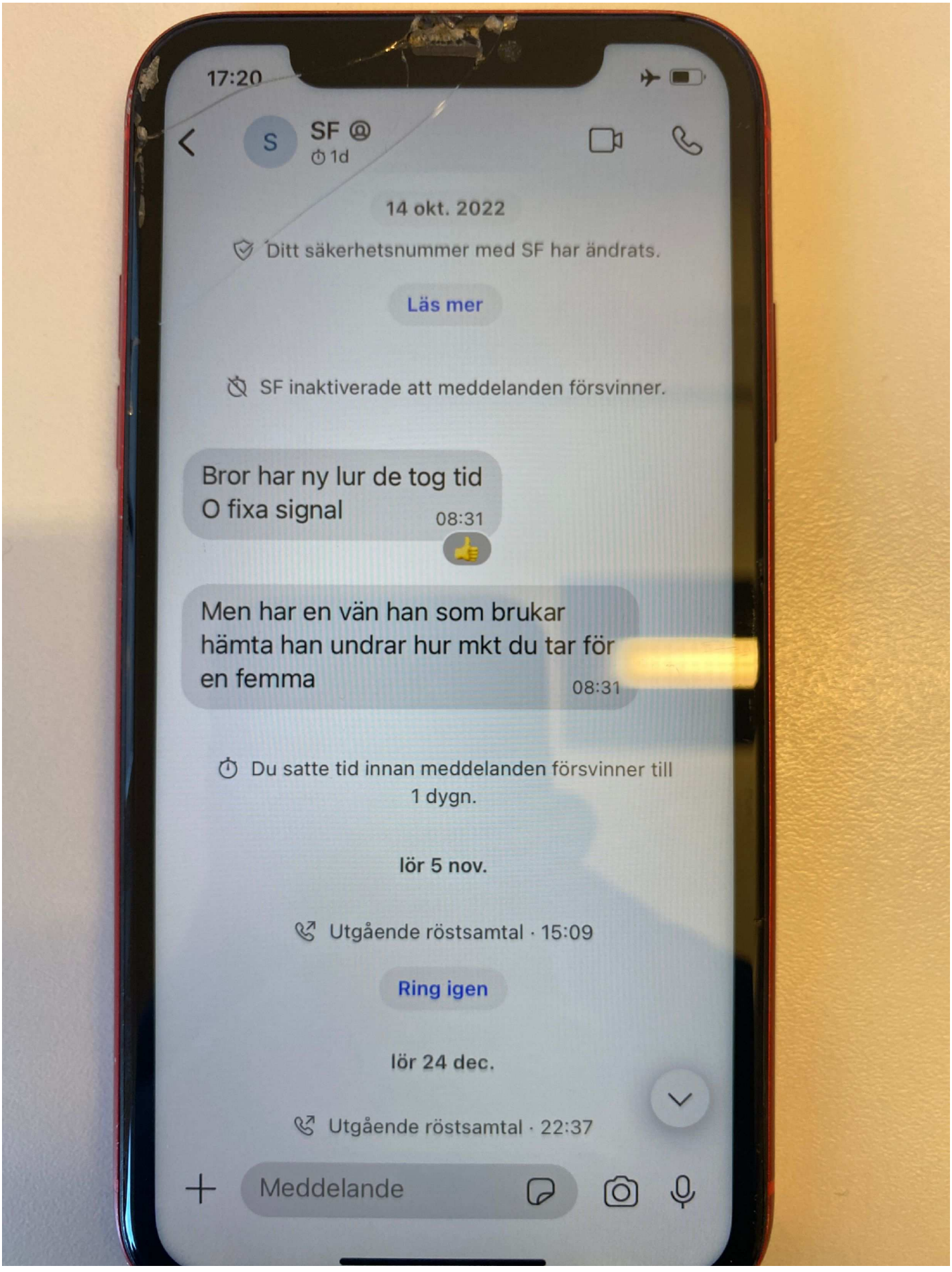
17:20
S
SF @
1d
14 okt. 2022
Ditt säkerhetsnummer med SF har ändrats.
Läs mer
SF inaktiverade att meddelanden försvinner.
Bror har ny lur de tog tid O fixa signal 08:31
Men har en vän han som brukar hämta han undrar hur mkt du tar för en femma 08:31
Du satte tid innan meddelanden försvinner till 1 dygn.
lör 5 nov.
Utgående röstsamtal · 15:09
Ring igen
lör 24 dec.
Utgående röstsamtal · 22:37
Meddelande

**32.**

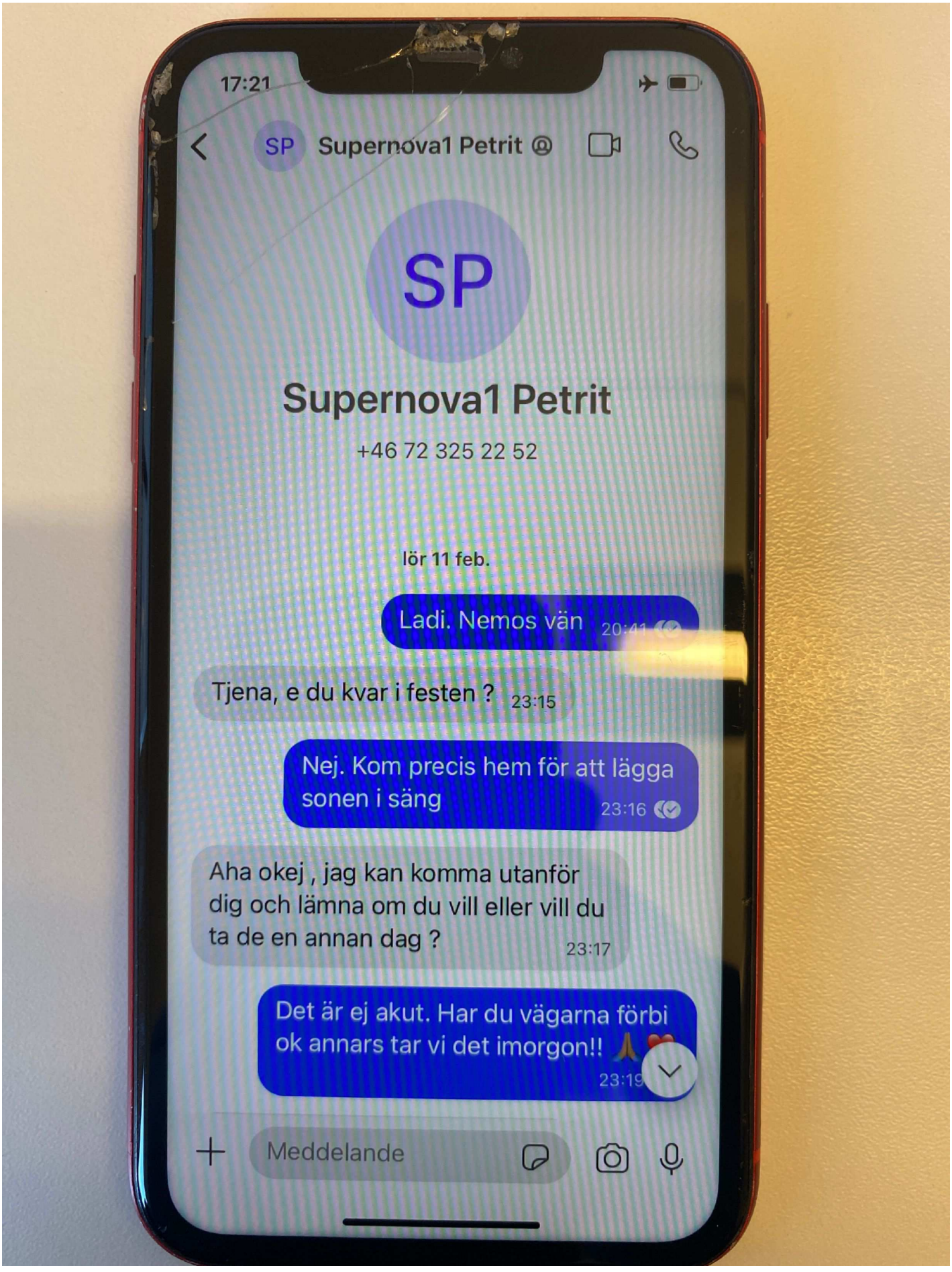
17:21
SP Supernova1 Petrit @
SP
Supernova1 Petrit
+46 72 325 22 52
lör 11 feb.
Ladi. Nemos vän 20:41
Tjena, e du kvar i festen ? 23:15
Nej. Kom precis hem för att lägga sonen i säng 23:16
Aha okej , jag kan komma utanför dig och lämna om du vill eller vill du ta de en annan dag ? 23:17
Det är ej akut. Har du vägarna förbi ok annars tar vi det imorgon!! 🙏❤️ 23:19
Meddelande

**33.**

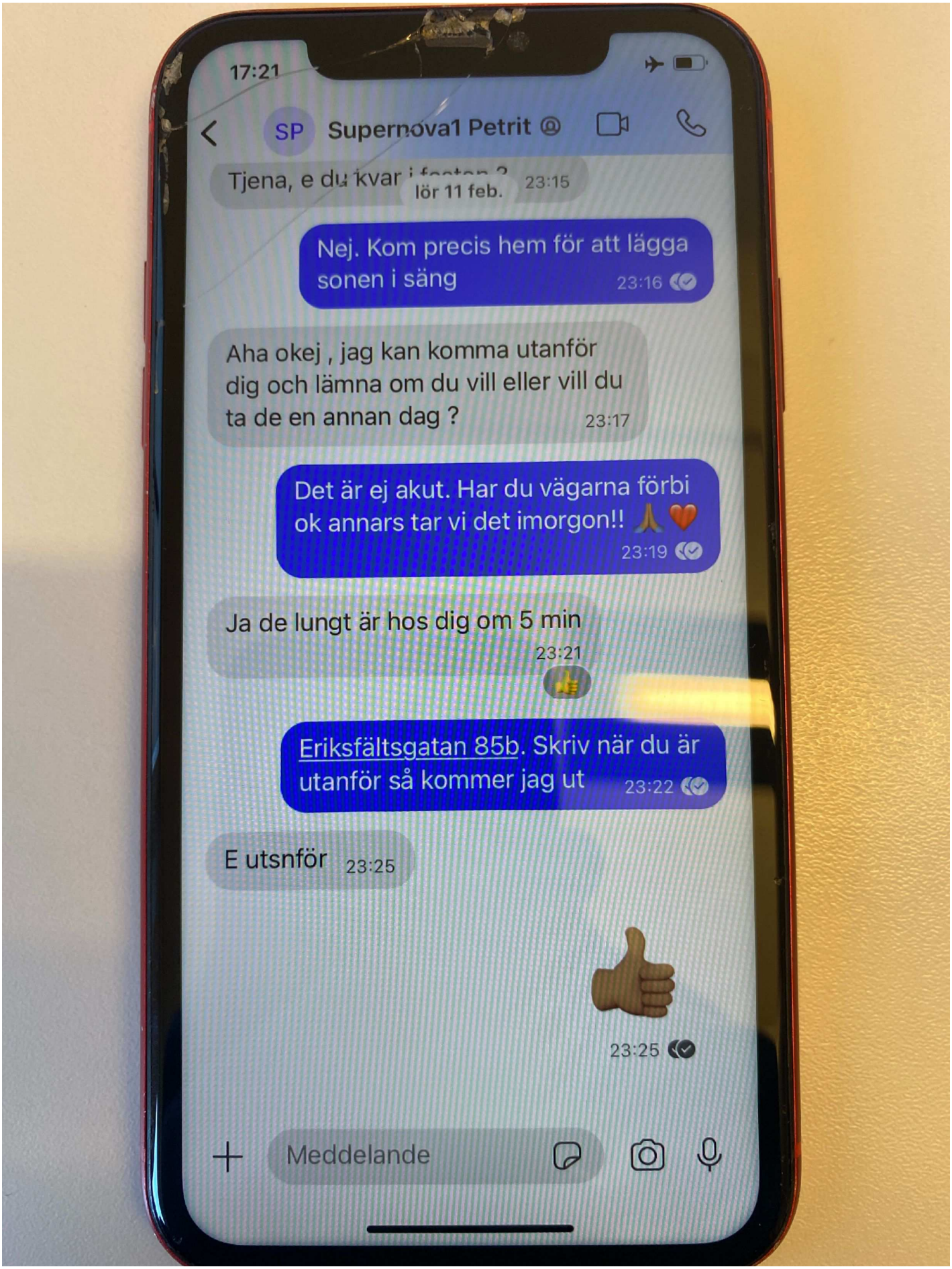
17:21
SP Supernova1 Petrit @
Tjena, e du kvar i
lör 11 feb.
23:15
Nej. Kom precis hem för att lägga sonen i säng
23:16
Aha okej , jag kan komma utanför dig och lämna om du vill eller vill du ta de en annan dag ?
23:17
Det är ej akut. Har du vägarna förbi ok annars tar vi det imorgon!! 🙏💔
23:19
Ja de lungt är hos dig om 5 min
23:21
Eriksfältsgatan 85b. Skriv när du är utanför så kommer jag ut
23:22
E utsnför
23:25
23:25
Meddelande

**34.**

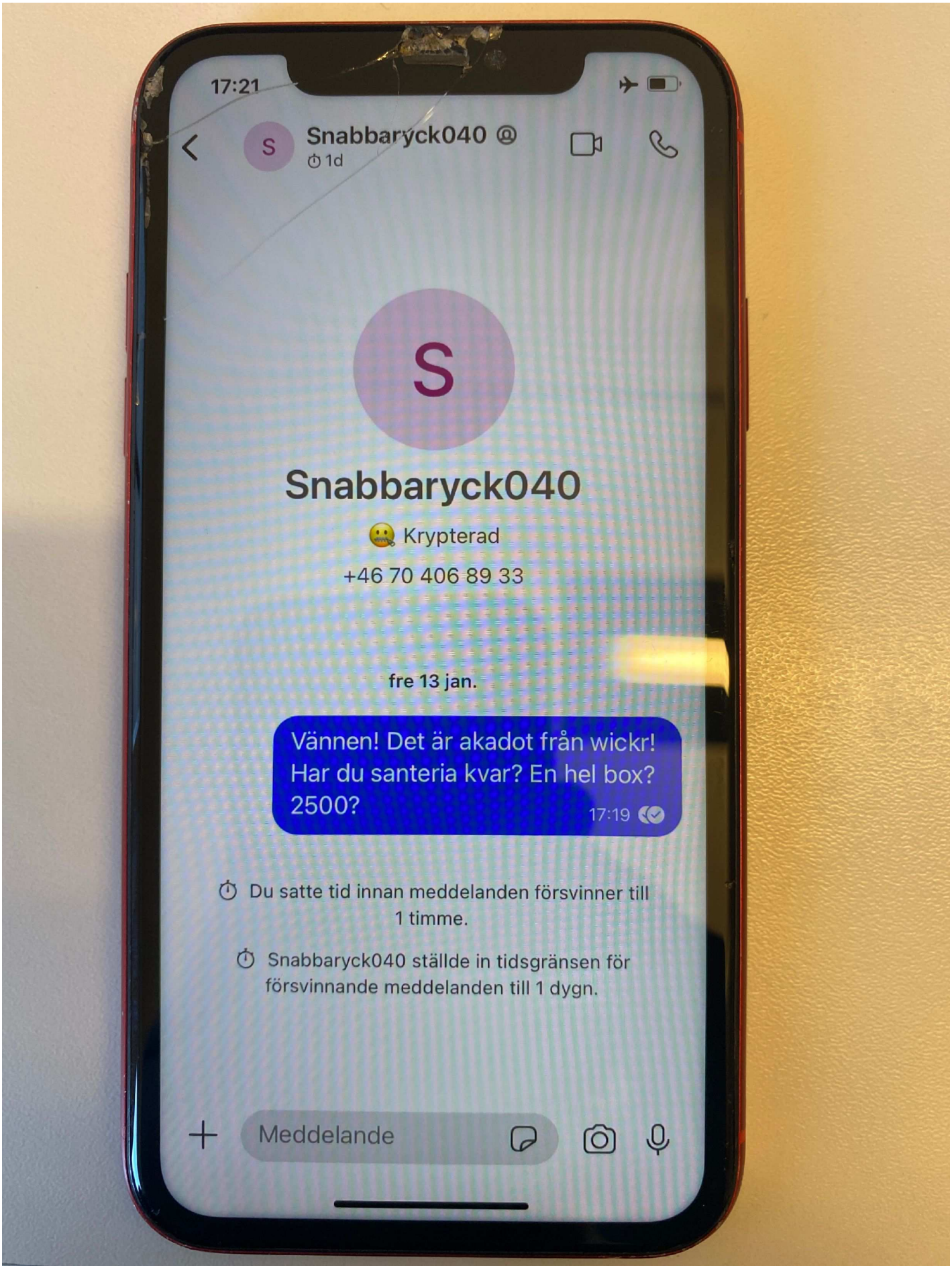
17:21
Snabbaryck040
1d
S
Snabbaryck040
Krypterad
+46 70 406 89 33
fre 13 jan.
Vännen! Det är akadot från wickr! Har du santeria kvar? En hel box? 2500?
17:19
Du satte tid innan meddelanden försvinner till 1 timme.
Snabbaryck040 ställde in tidsgränsen för försvinnande meddelanden till 1 dygn.
Meddelande

**35.**


17:22
Tillbaka
Kontaktinfo
Ändra
Osse Elgiganten T o L 300
+46 70 911 50 85
ljud
video
sök
Hallå där! Jag använder WhatsApp.
8 apr. 2019
Media, Länkar och Dokument ...
Behållna meddelanden Inget
Tyst period Nej
Bakgrundsbild & Ljud
Spara till kamerarullen Av
Försvinnande meddelanden 24 timmar
Kryptering

**36.**


17:22
Osse Gigiganten T...
tisdag
Igår
Läget b? Kan du ses om cirka 20-30? 19:14
Ja b. Absolut 19:14
Ska ha 1L och 1 T 19:15
19:15
Har dock 500 på mig och ingen plånbok, Kan vi göra som för nån gång sen? ger dig resterna 100 vid nästa träff 19:15
Alltid broder 19:16
Uppskattas b ses snart 19:16
19:16
Är här bror 19:35

**37.**


17:22
Osse Gigiganten T...
Läget b? Kan du ses om cirka 20-30? 19:14
Ja b. Absolut 19:14
Ska ha 1L och 1 T 19:15
19:15
Har dock 500 på mig och ingen plånbok, Kan vi göra som för nån gång sen? ger dig resterna 100 vid nästa träff 19:15
Alltid broder
Uppskattas b ses snart 19:16
19:16
Är här bror 19:35
Kommer b 19:35

**38.**

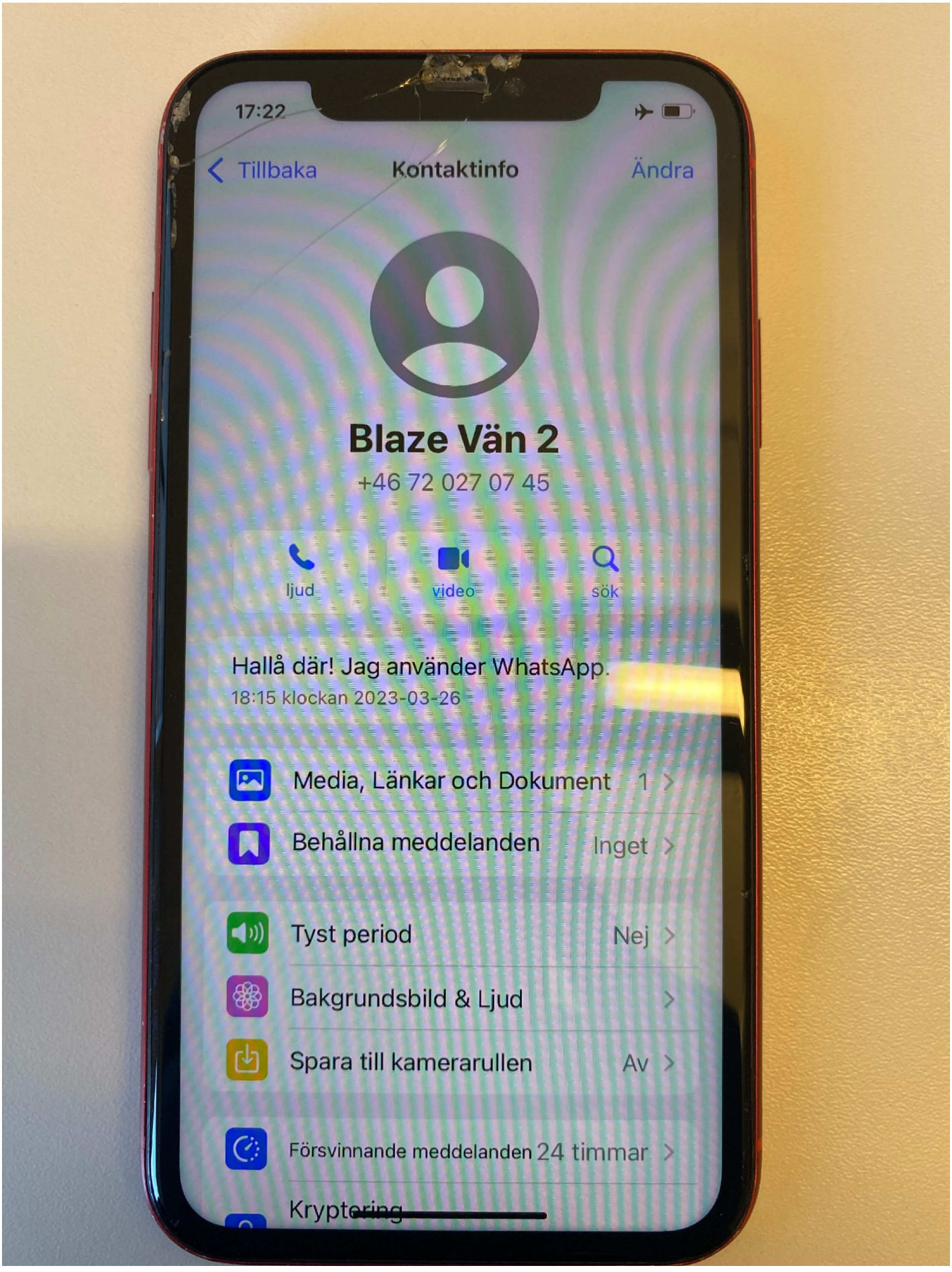
17:22
Tillbaka
Kontaktinfo
Ändra
Blaze Vän 2
+46 72 027 07 45
ljud
video
sök
Hallå där! Jag använder WhatsApp.
18:15 klockan 2023-03-26
Media, Länkar och Dokument 1
Behållna meddelanden Inget
Tyst period Nej
Bakgrundsbild & Ljud
Spara till kamerarullen Av
Försvinnande meddelanden 24 timmar
Kryptering

**39.**

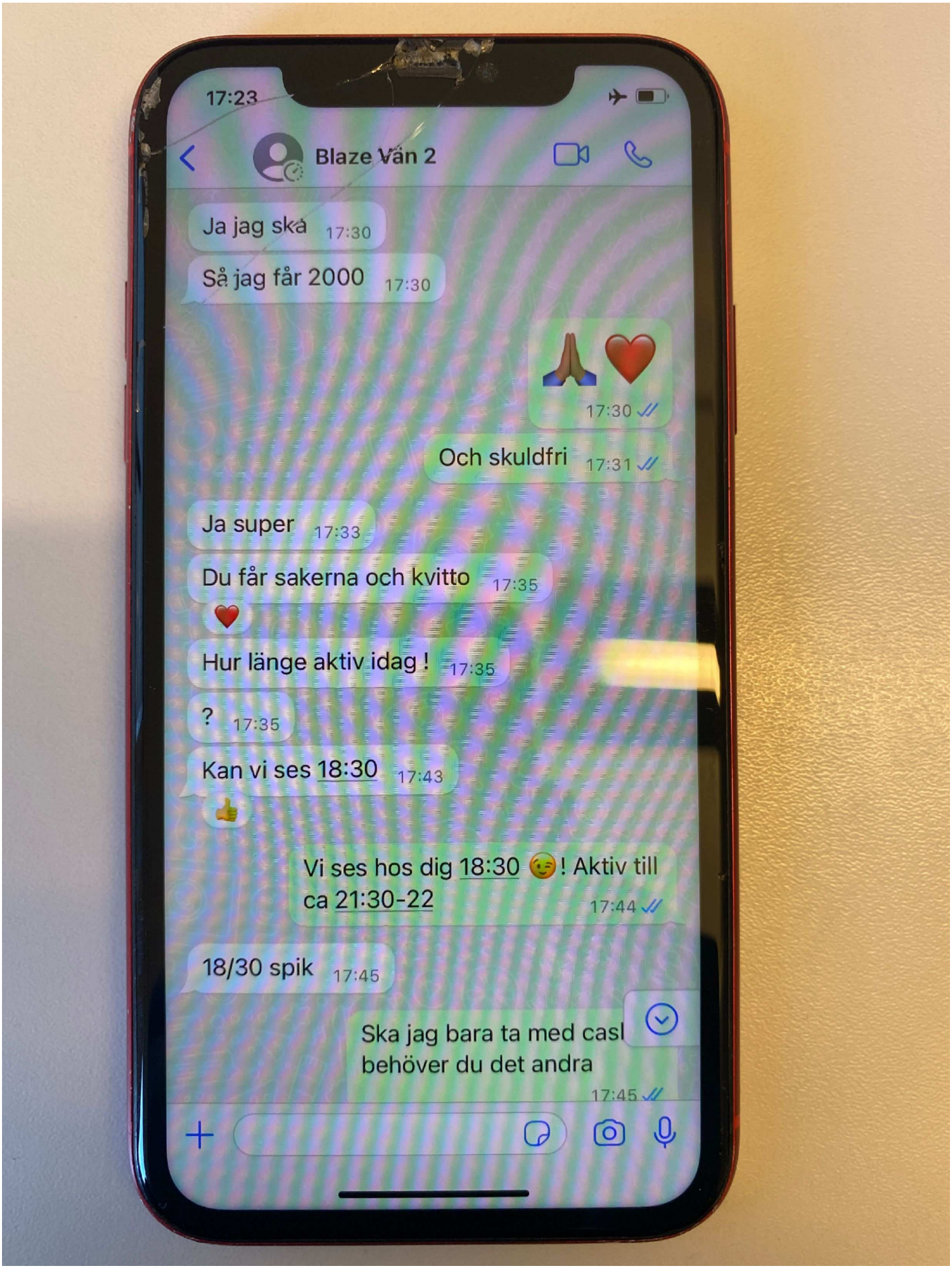
17:23
Blaze Vän 2
Ja jag ska 17:30
Så jag får 2000 17:30
17:30
Och skuldfri 17:31
Ja super 17:33
Du får sakerna och kvitto 17:35
Hur länge aktiv idag ! 17:35
? 17:35
Kan vi ses 18:30 17:43
Vi ses hos dig 18:30 ! Aktiv till ca 21:30-22
17:44
18/30 spik 17:45
Ska jag bara ta med casl behöver du det andra
17:45

**40.**


17:23
Blaze Vän 2
17:45
Ja för 1000 men ge stora love för ska visa min vän ditt ! Detta är en bra kund som kokar han andra vad lall han sniffar så blev inget av de
17:46
Då tar jag med 3 o 1000 till dig som tack
17:48
Va menar du bästa ?
18:08
Du får en grattis
Dör för dig
18:10
Du är bäst
18:10
18:10
Ingen är som du
18:10
Du är som msn ska vara för göra de du gör all respekt för dig
18:11
Men kom matöppet
18:11

**41.**


17:23
Blaze Vän 2
Men kom matöppet 18:11
Mindre knas 18:12
Uppskattar det jätte mycket verkligen. Som sagt jag har ett hjärta och är inte en som gillar blåsa lr som dom andra smits som gör d dom gör mot dig o andra 18:13
Kör mot dig om 5-10 18:13
Super 18:16
Där om 8-10 min 18:20
4-5 min 18:25
Ja 18:28
Framme 18:29
Mataffären 18:29

**42.**

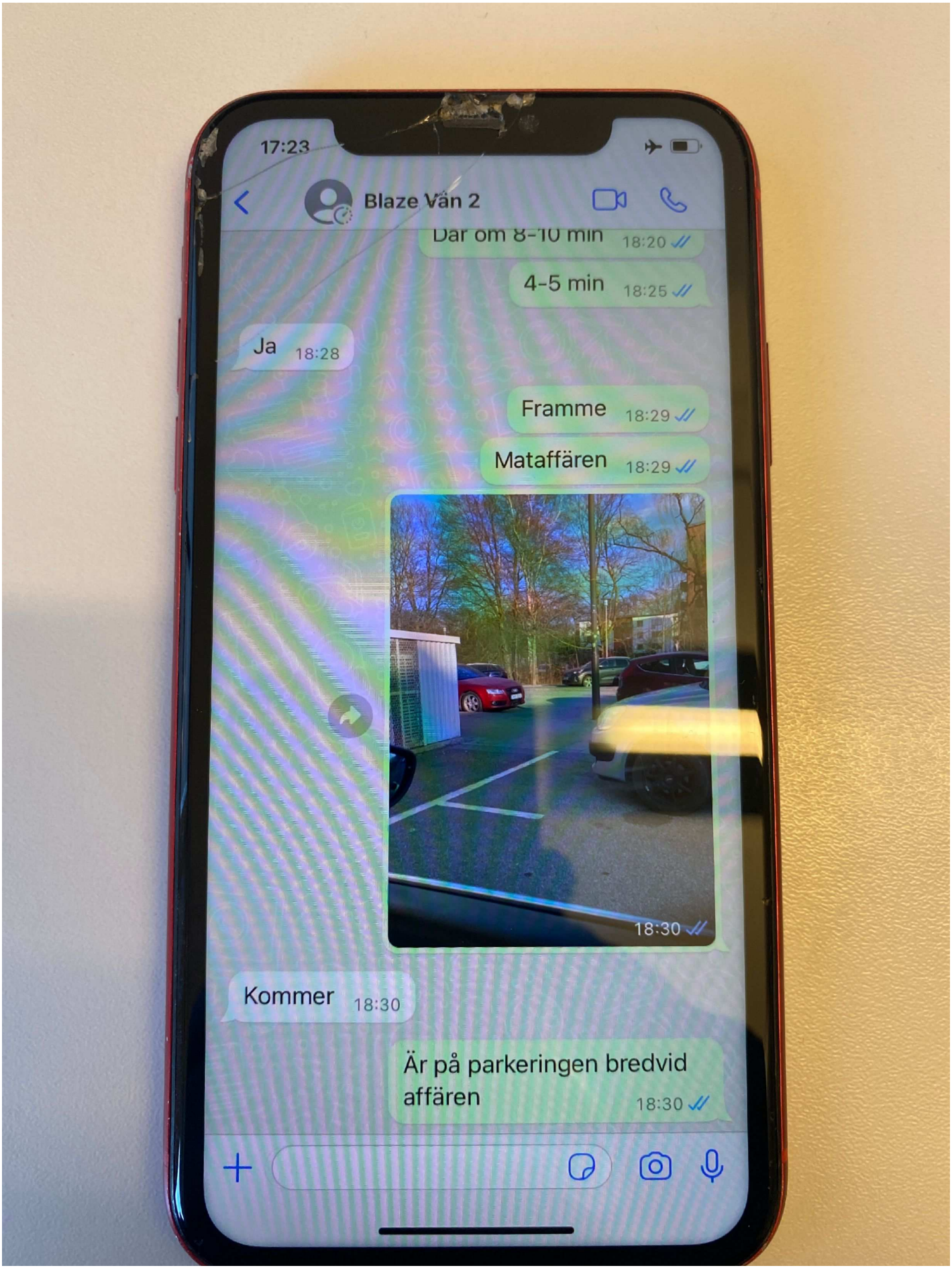
17:23
Blaze Vän 2
Där om 8-10 min 18:20
4-5 min 18:25
Ja 18:28
Framme 18:29
Mataffären 18:29
18:30
Kommer 18:30
Är på parkeringen bredvid affären 18:30

**43.**

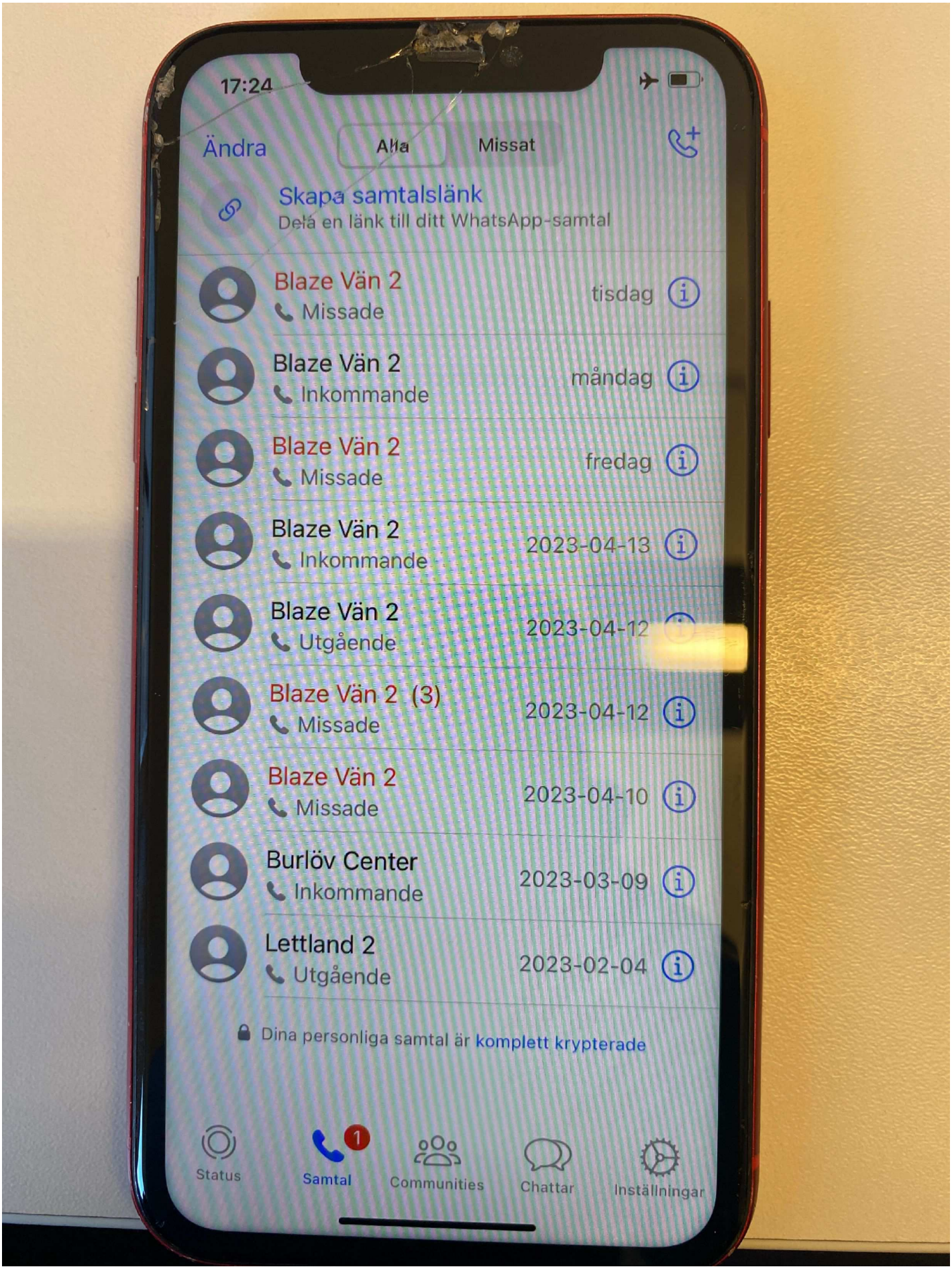
17:24
Ändra
Alla
Missat
Skapa samtalslänk
Dela en länk till ditt WhatsApp-samtal
Blaze Vän 2
Missade
tisdag
Blaze Vän 2
Inkommande
måndag
Blaze Vän 2
Missade
fredag
Blaze Vän 2
Inkommande
2023-04-13
Blaze Vän 2
Utgående
2023-04-12
Blaze Vän 2 (3)
Missade
2023-04-12
Blaze Vän 2
Missade
2023-04-10
Burlöv Center
Inkommande
2023-03-09
Lettland 2
Utgående
2023-02-04
Dina personliga samtal är komplett krypterade
Status
Samtal
Communities
Chattar
Inställningar

**44.**

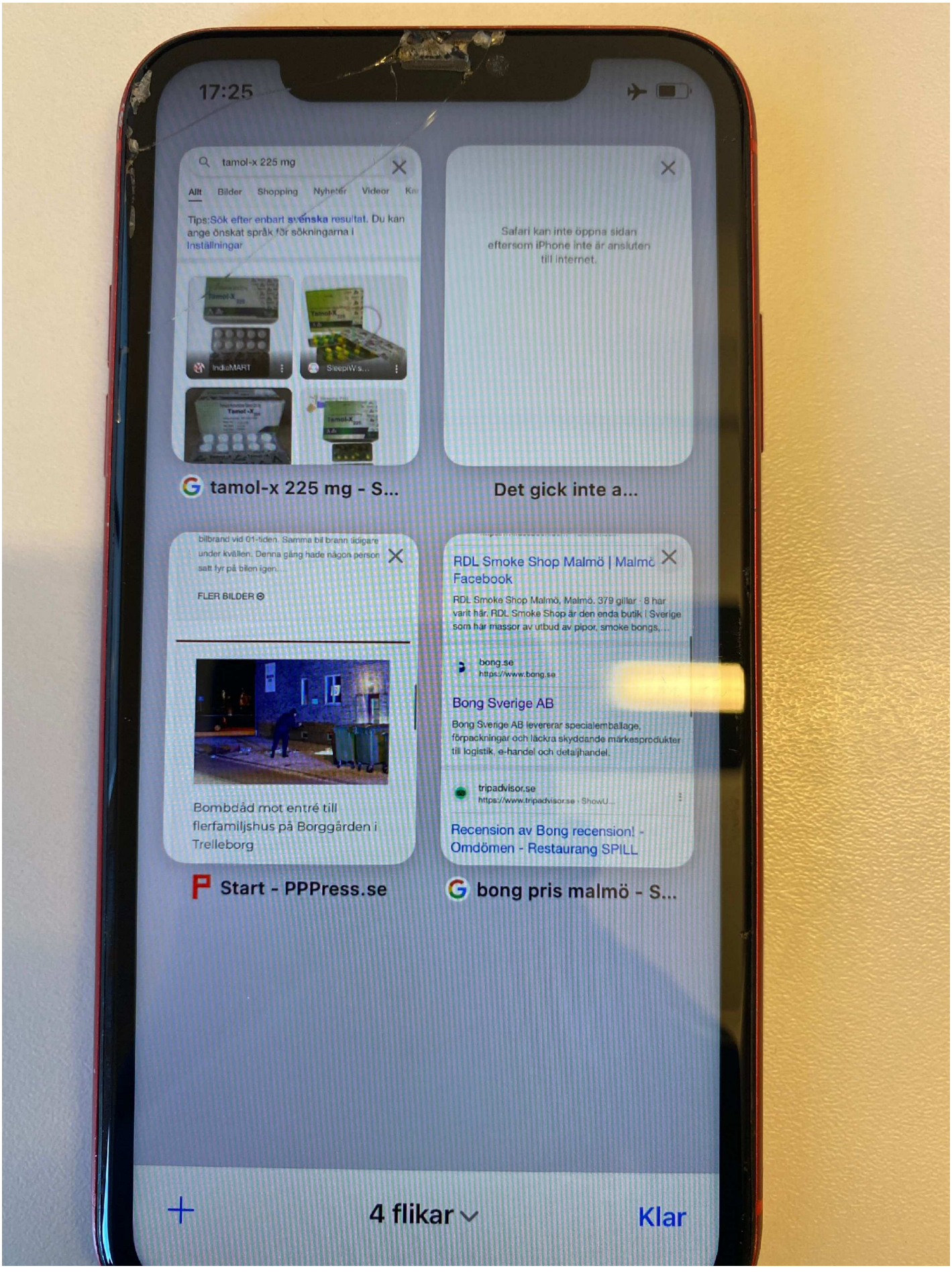
17:25
tamol-x 225 mg
Allt
Bilder
Shopping
Nyheter
Videor
Tips:Sök efter enbart svenska resultat. Du kan ange önskat språk för sökningarna i Inställningar
IndiaMART
SleepiW's...
tamol-x 225 mg - S...
Safari kan inte öppna sidan eftersom iPhone inte är ansluten till internet.
Det gick inte a...
bilbrand vid 01-tiden. Samma bil brann tidigare under kvällen. Denna gång hade någon person satt fyr på bilen igen.
FLER BILDER
Bombdåd mot entré till flerfamiljshus på Borggården i Trelleborg
Start - PPPress.se
RDL Smoke Shop Malmö | Malmö Facebook
RDL Smoke Shop Malmö, Malmö. 379 gillar · 8 har varit här. RDL Smoke Shop är den enda butik i Sverige som har massor av utbud av pipor, smoke bongs, ...
bong.se
https://www.bong.se
Bong Sverige AB
Bong Sverige AB levererar specialemballage, förpackningar och läckra skyddande märkesprodukter till logistik, e-handel och detaljhandel.
tripadvisor.se
https://www.tripadvisor.se › ShowU...
Recension av Bong recension! - Omdömen - Restaurang SPILL
bong pris malmö - S...
4 flikar
Klar

**45.**


17:25
Ändra
M
Martin Ny 800
meddelande
ring
FaceTime
e-post
telefon SENASTE
+46 70-412 06 02
FaceTime
Anteckningar
Kronetorpsgatan 64
Skicka meddelande
Dela kontakt
Gör till favorit
Dela min platsinfo

**46.**

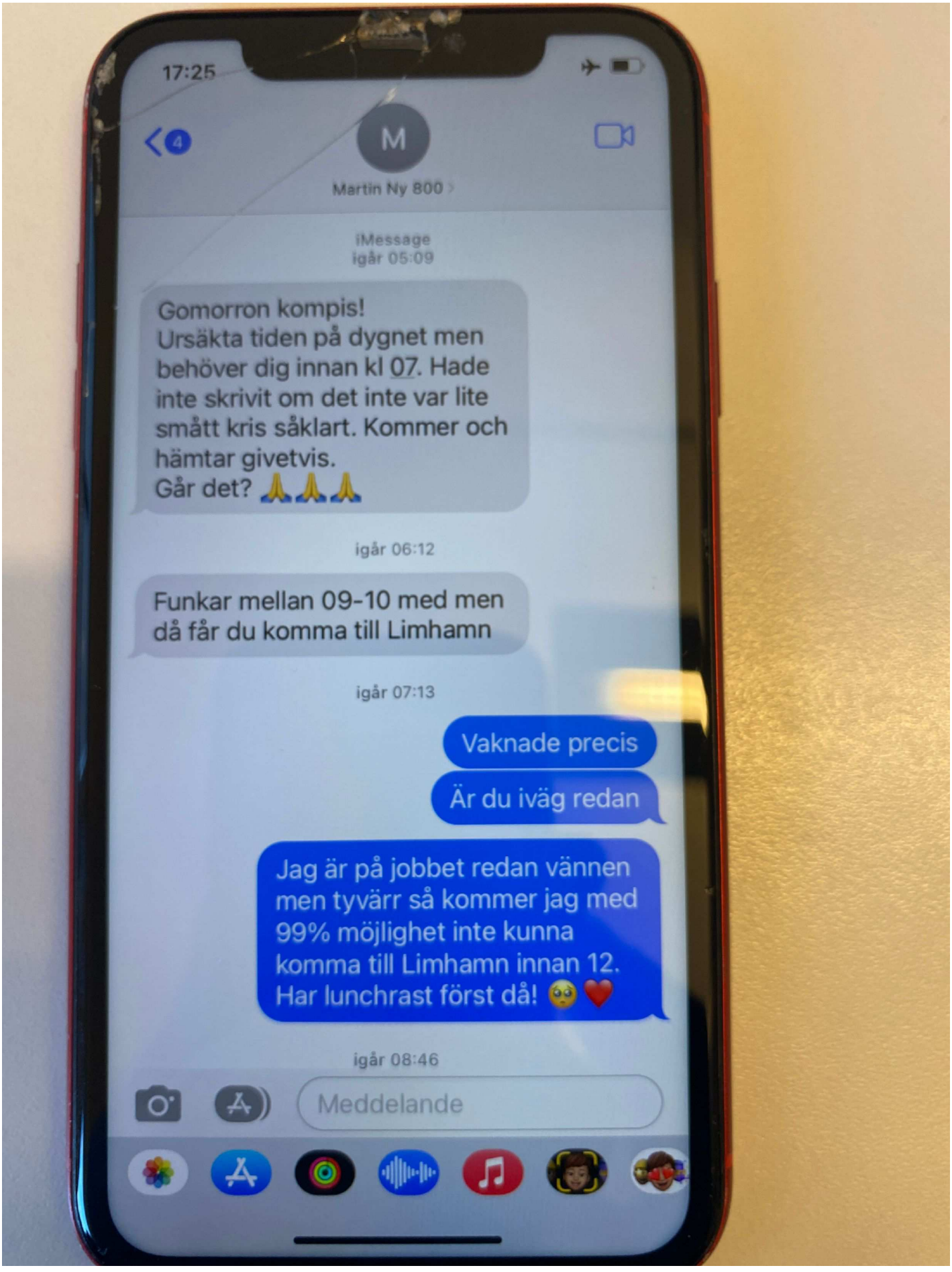
17:25
M
Martin Ny 800
iMessage
igår 05:09
Gomorron kompis!
Ursäkta tiden på dygnet men behöver dig innan kl 07. Hade inte skrivit om det inte var lite smått kris såklart. Kommer och hämtar givetvis.
Går det? 🙏🙏🙏
igår 06:12
Funkar mellan 09-10 med men då får du komma till Limhamn
igår 07:13
Vaknade precis
Är du iväg redan
Jag är på jobbet redan vännen men tyvärr så kommer jag med 99% möjlighet inte kunna komma till Limhamn innan 12. Har lunchrast först då! 🥺❤️
igår 08:46
Meddelande

**47.**

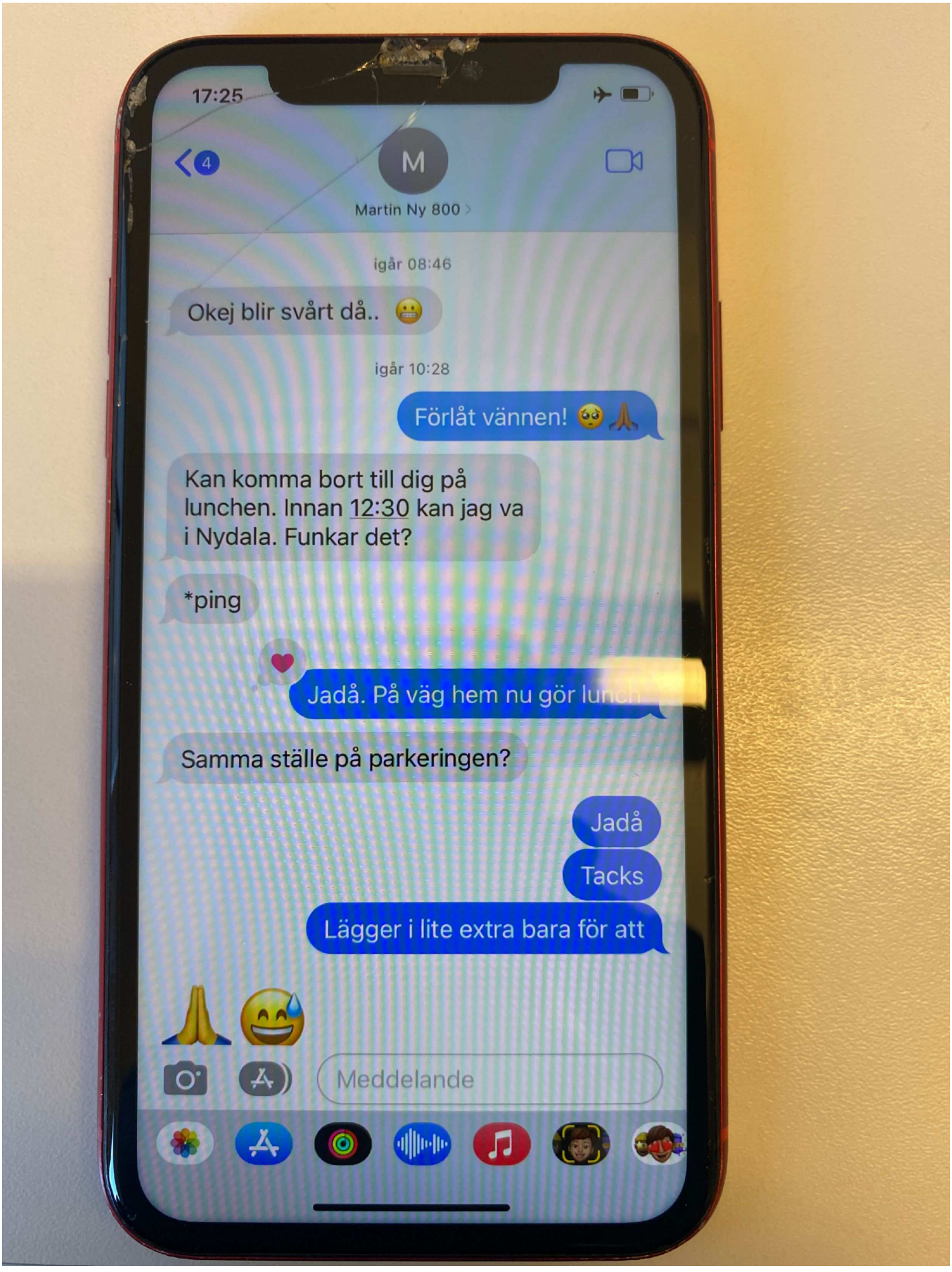
17:25
4
M
Martin Ny 800
igår 08:46
Okej blir svårt då..
igår 10:28
Förlåt vännen!
Kan komma bort till dig på lunchen. Innan 12:30 kan jag va i Nydala. Funkar det?
*ping
Jadå. På väg hem nu gör lunch
Samma ställe på parkeringen?
Jadå
Tacks
Lägger i lite extra bara för att
Meddelande

**48.**

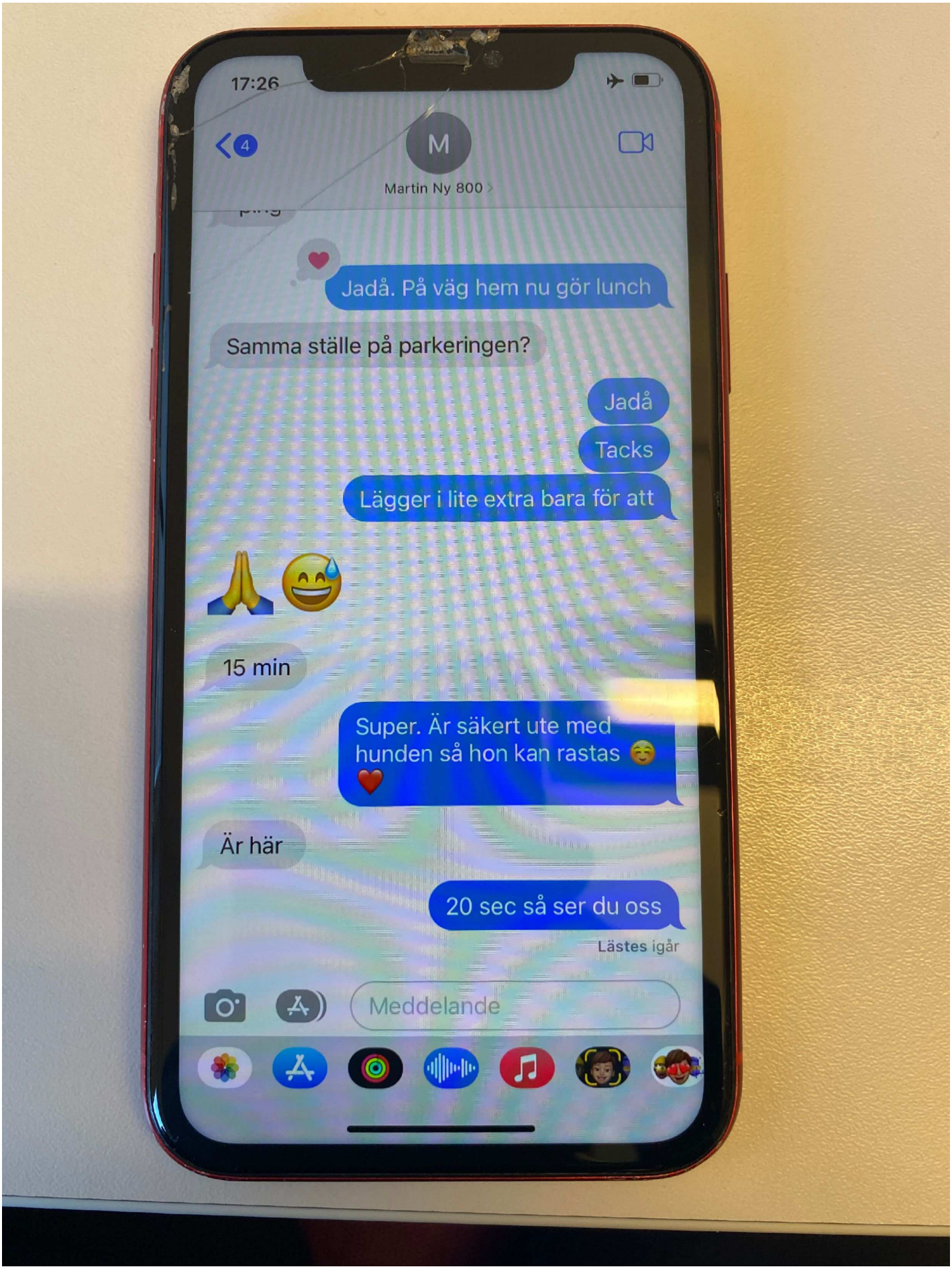
17:26
4
M
Martin Ny 800
Jadå. På väg hem nu gör lunch
Samma ställe på parkeringen?
Jadå
Tacks
Lägger i lite extra bara för att
15 min
Super. Är säkert ute med hunden så hon kan rastas
Är här
20 sec så ser du oss
Lästes igår
Meddelande

**49.**

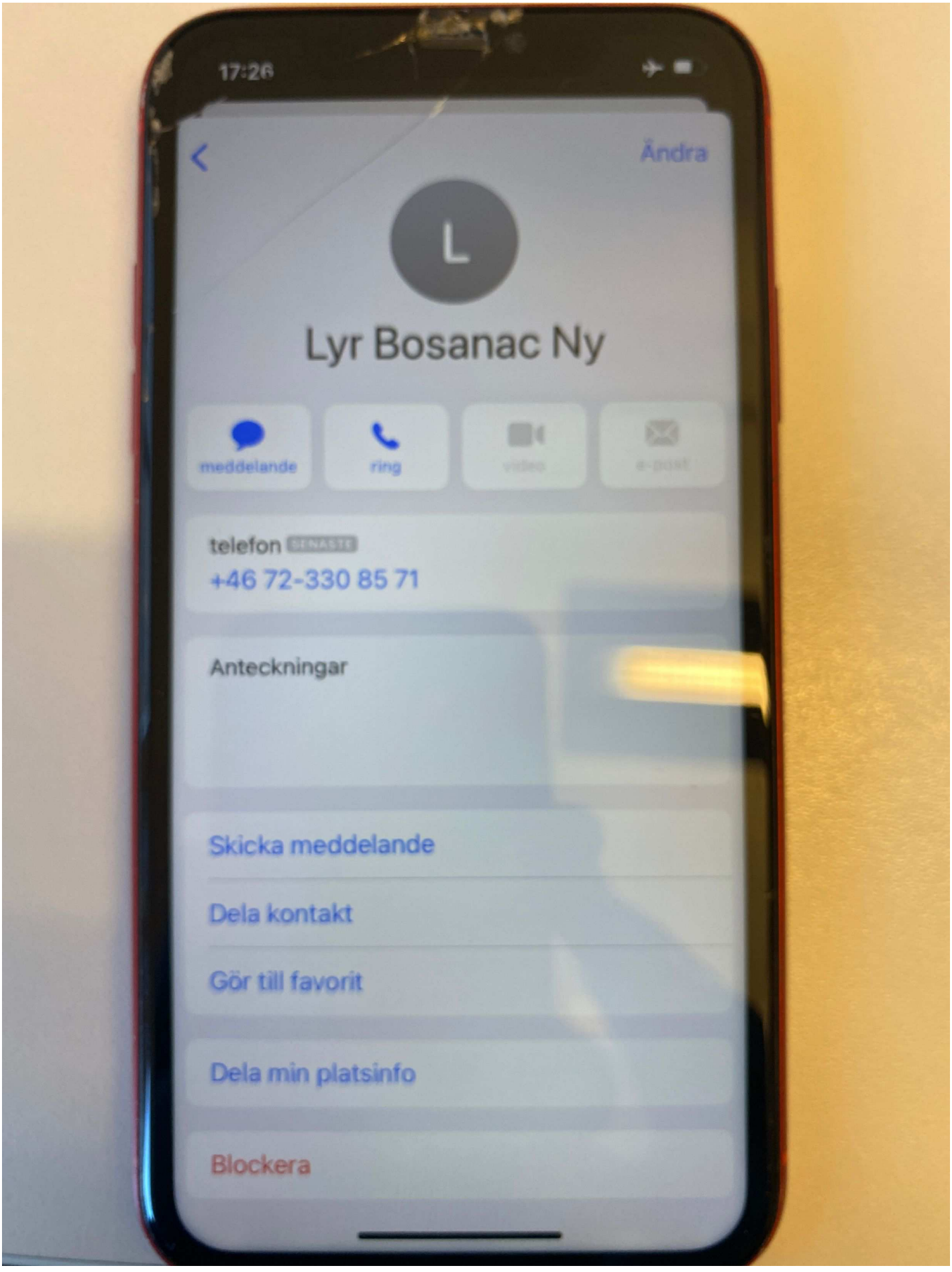
17:26
Ändra
L
Lyr Bosanac Ny
meddelande
ring
video
e-post
telefon SENASTE
+46 72-330 85 71
Anteckningar
Skicka meddelande
Dela kontakt
Gör till favorit
Dela min platsinfo
Blockera

**50.**

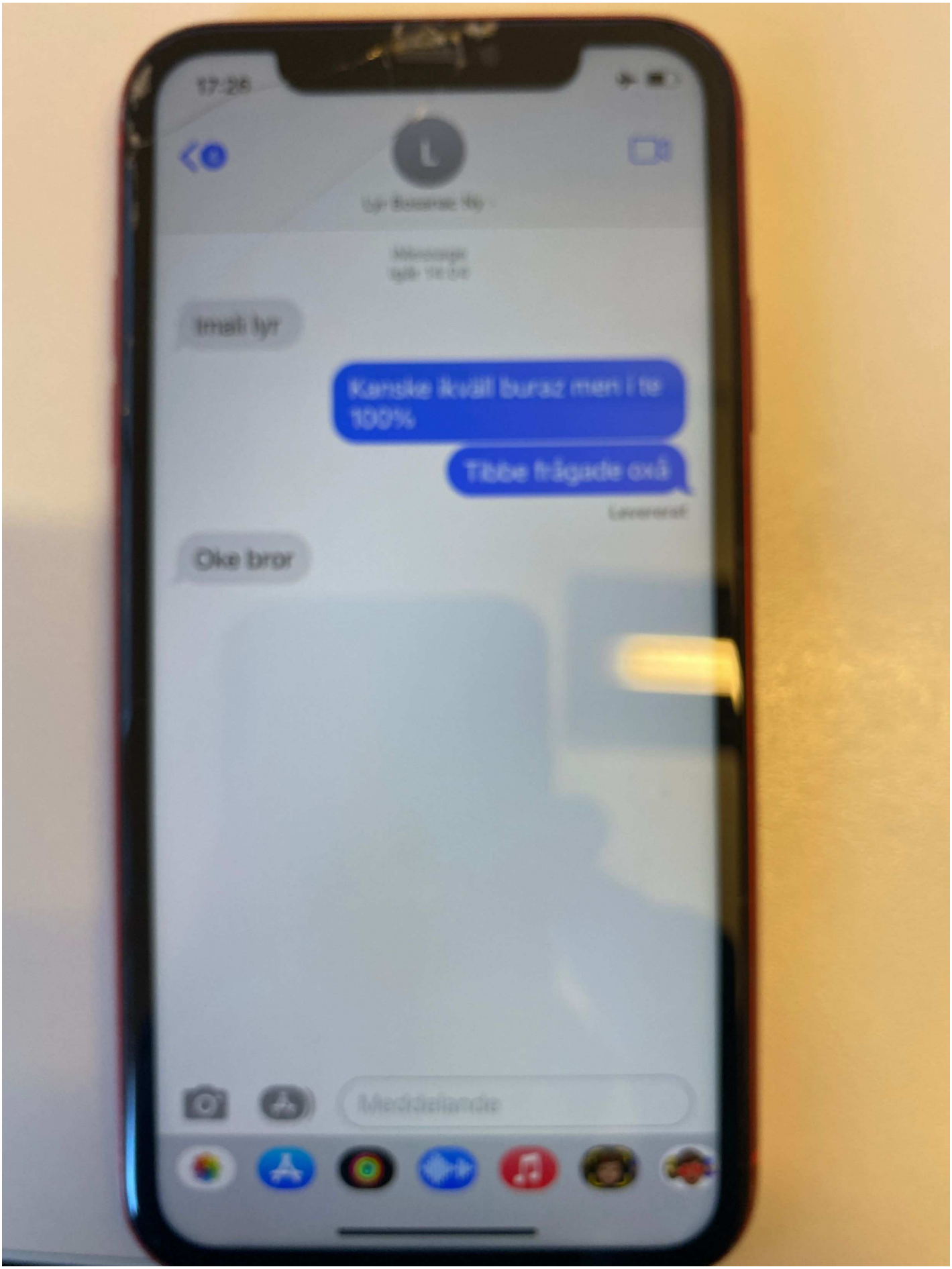


**51.**

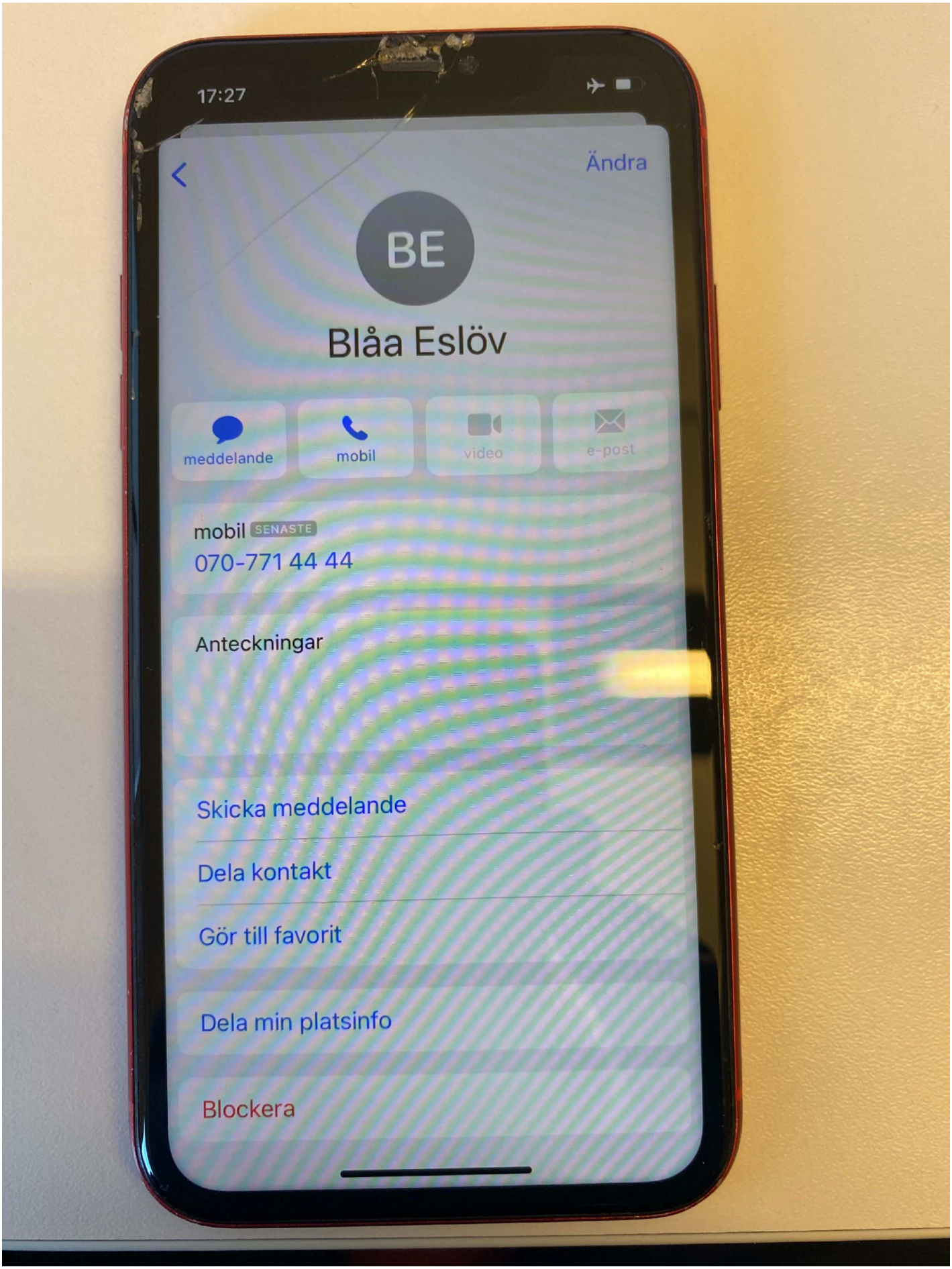
17:27
Ändra
BE
Blåa Eslöv
meddelande
mobil
video
e-post
mobil SENASTE
070-771 44 44
Anteckningar
Skicka meddelande
Dela kontakt
Gör till favorit
Dela min platsinfo
Blockera

**52.**

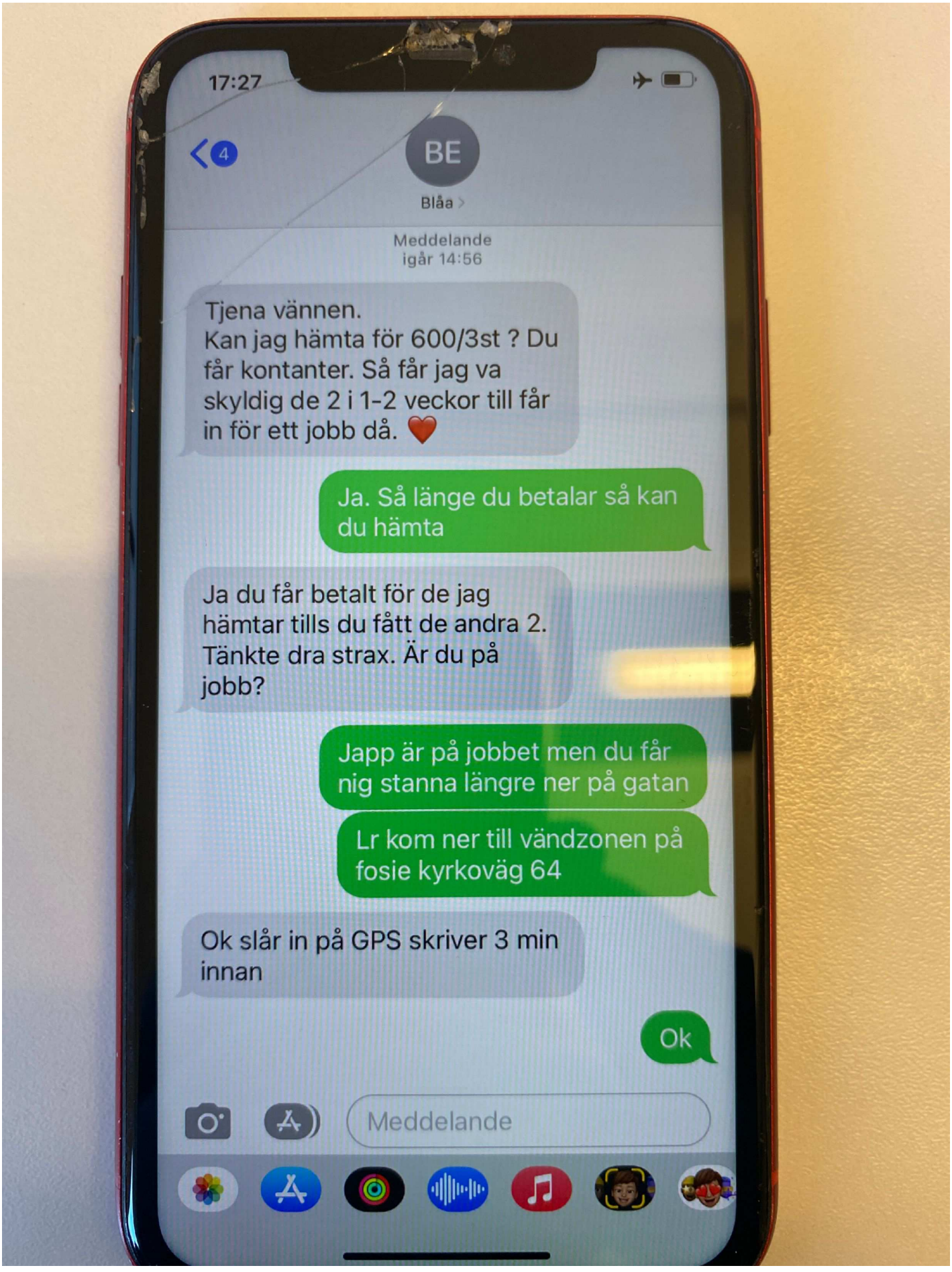
17:27
4
BE
Blåa
Meddelande
igår 14:56
Tjena vännen.
Kan jag hämta för 600/3st ? Du får kontanter. Så får jag va skyldig de 2 i 1-2 veckor till får in för ett jobb då. ❤️
Ja. Så länge du betalar så kan du hämta
Ja du får betalt för de jag hämtar tills du fått de andra 2. Tänkte dra strax. Är du på jobb?
Japp är på jobbet men du får nig stanna längre ner på gatan
Lr kom ner till vändzonen på fosie kyrkoväg 64
Ok slår in på GPS skriver 3 min innan
Ok
Meddelande

**53.**

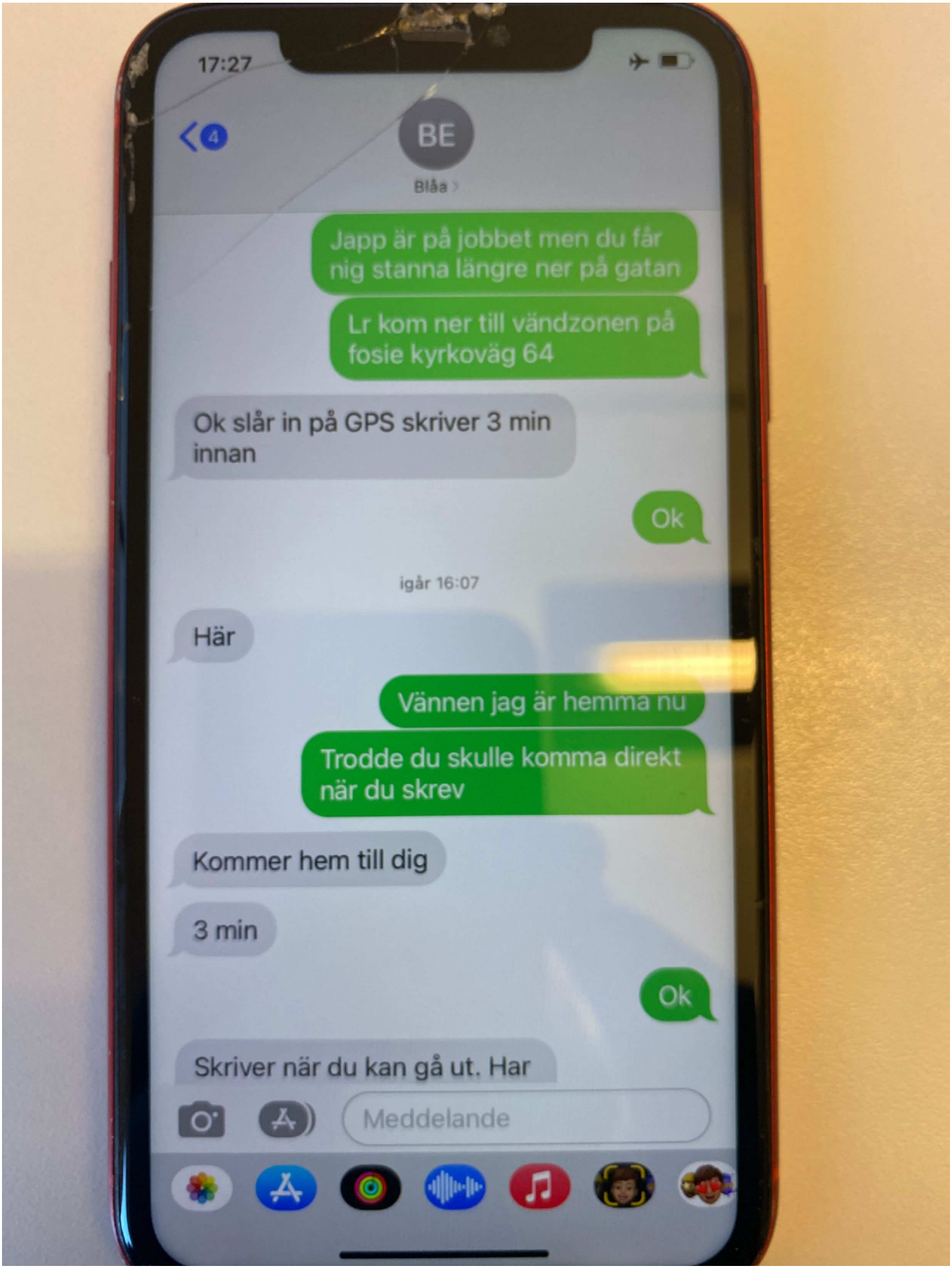
17:27
4
BE
Blåa
Japp är på jobbet men du får nig stanna längre ner på gatan
Lr kom ner till vändzonen på fosie kyrkoväg 64
Ok slår in på GPS skriver 3 min innan
Ok
igår 16:07
Här
Vännen jag är hemma nu
Trodde du skulle komma direkt när du skrev
Kommer hem till dig
3 min
Ok
Skriver när du kan gå ut. Har
Meddelande

**54.**

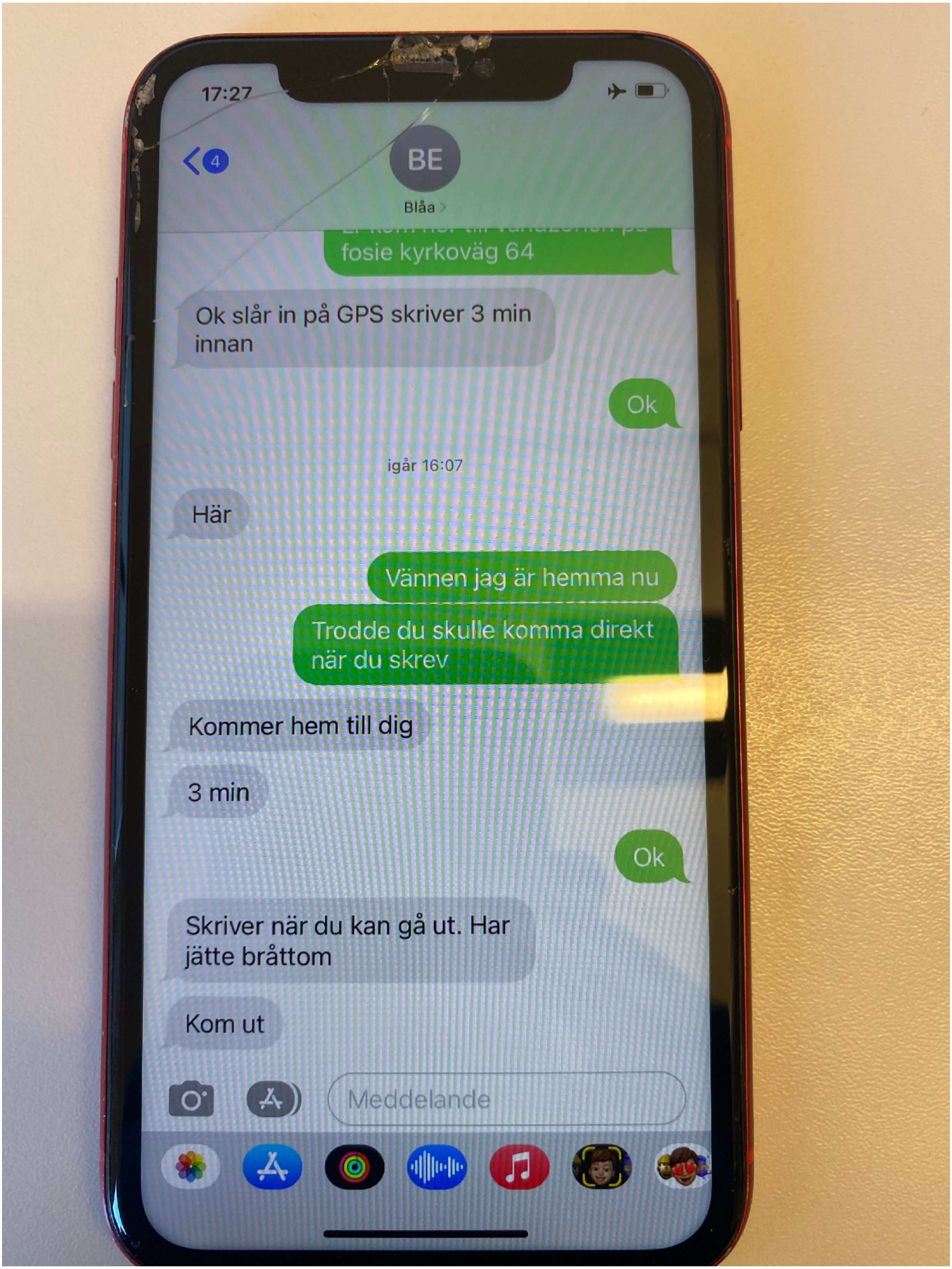
17:27
4
BE
Blåa
fosie kyrkoväg 64
Ok slår in på GPS skriver 3 min innan
Ok
igår 16:07
Här
Vännen jag är hemma nu
Trodde du skulle komma direkt när du skrev
Kommer hem till dig
3 min
Ok
Skriver när du kan gå ut. Har jätte bråttom
Kom ut
Meddelande

**55.**

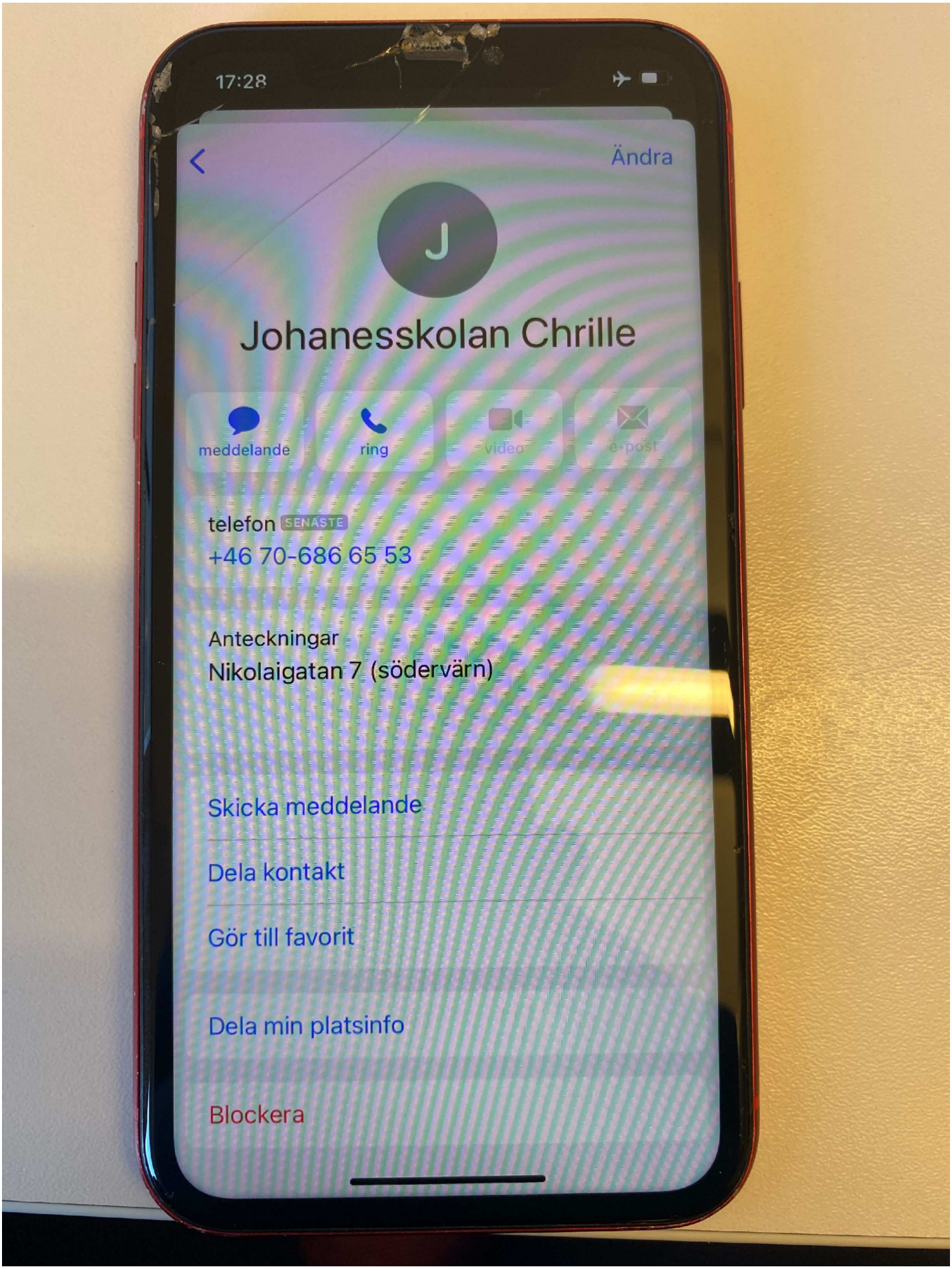
17:28
Ändra
J
Johanesskolan Chrille
meddelande
ring
video
e-post
telefon SENASTE
+46 70-686 65 53
Anteckningar
Nikolaigatan 7 (södervärn)
Skicka meddelande
Dela kontakt
Gör till favorit
Dela min platsinfo
Blockera

**56.**

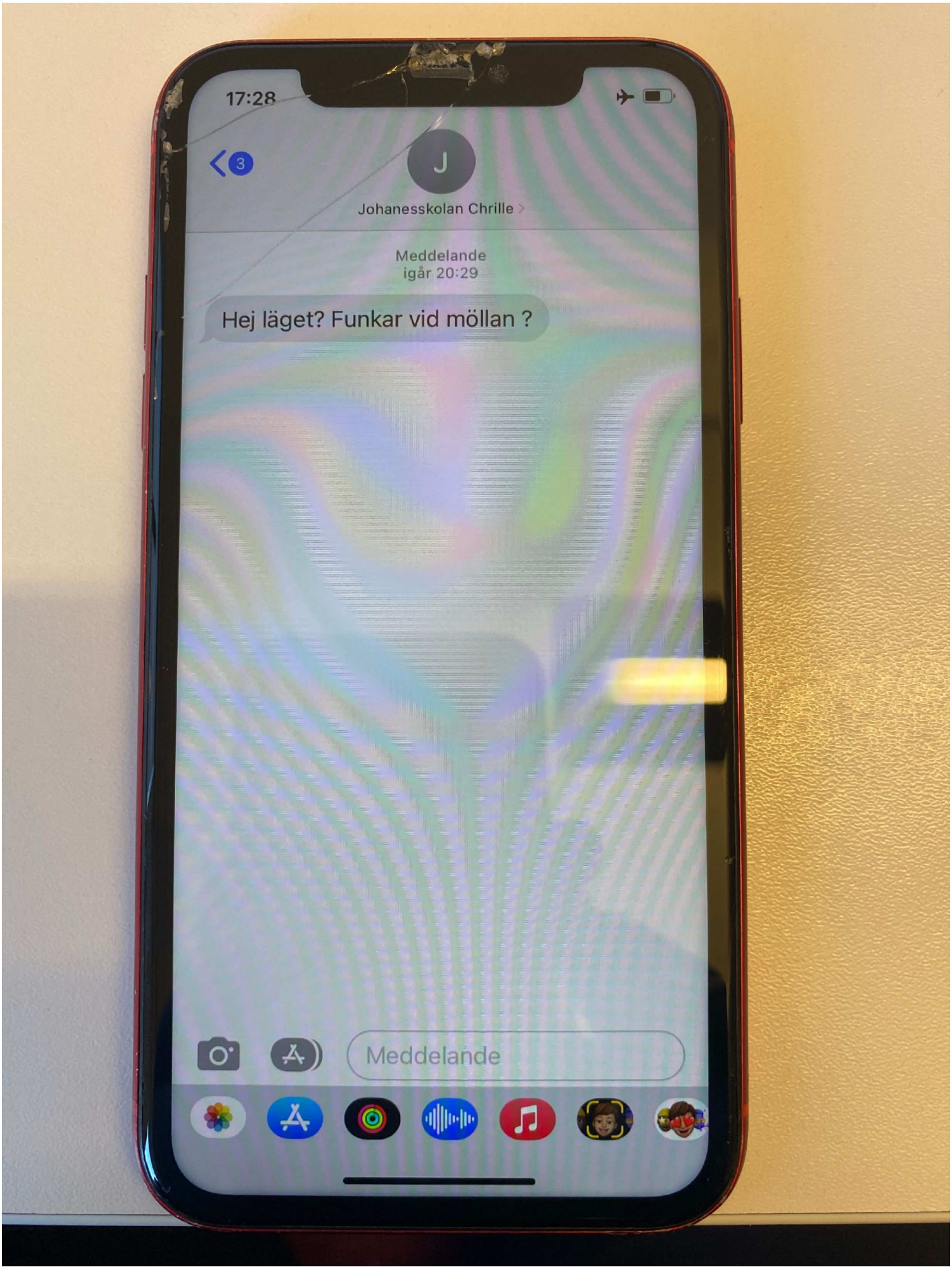
17:28
3
J
Johanesskolan Chrille
Meddelande
igår 20:29
Hej läget? Funkar vid möllan ?
Meddelande

**57.**

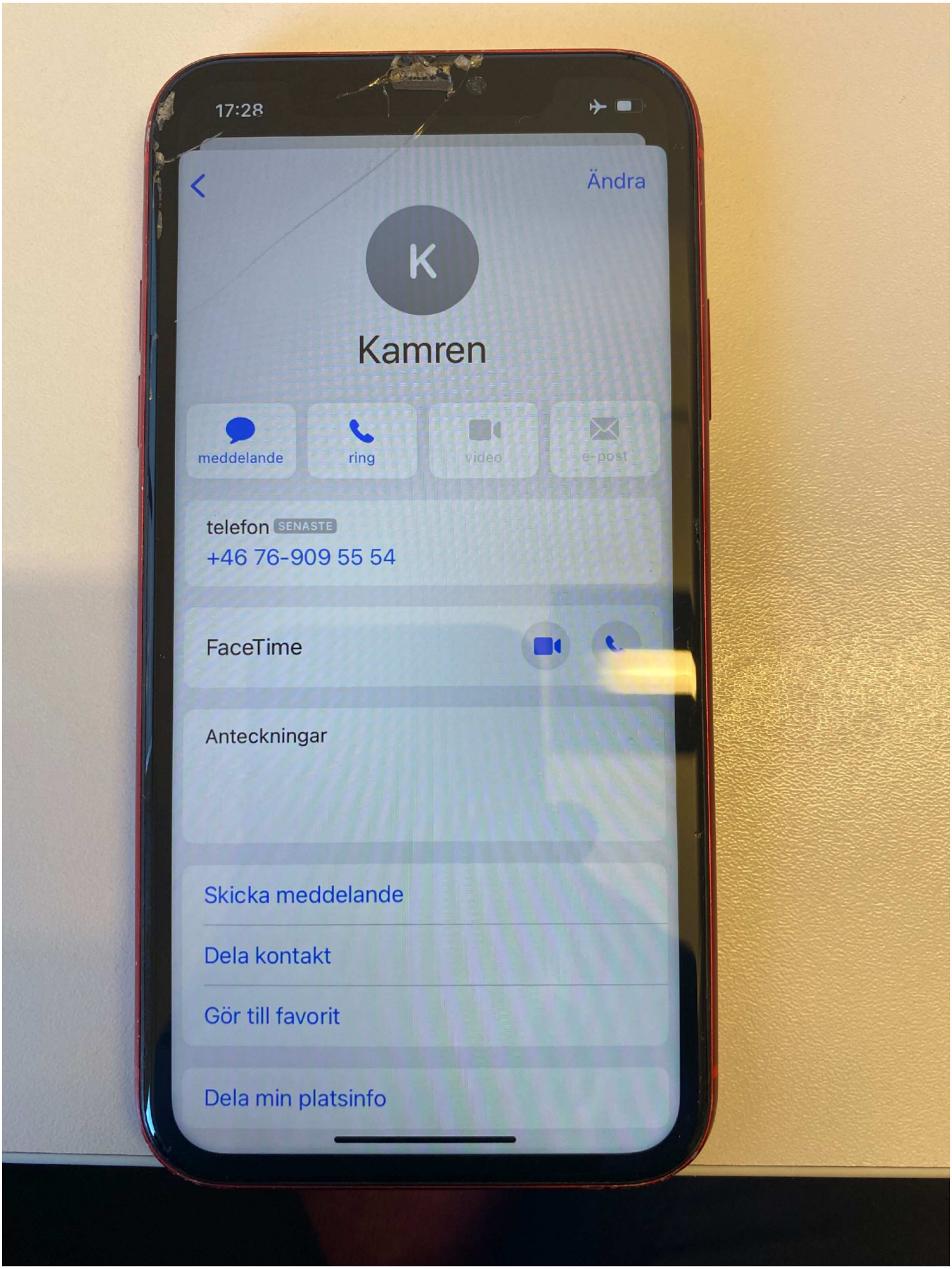
17:28
Ändra
K
Kamren
meddelande
ring
video
e-post
telefon SENASTE
+46 76-909 55 54
FaceTime
Anteckningar
Skicka meddelande
Dela kontakt
Gör till favorit
Dela min platsinfo

**58.**

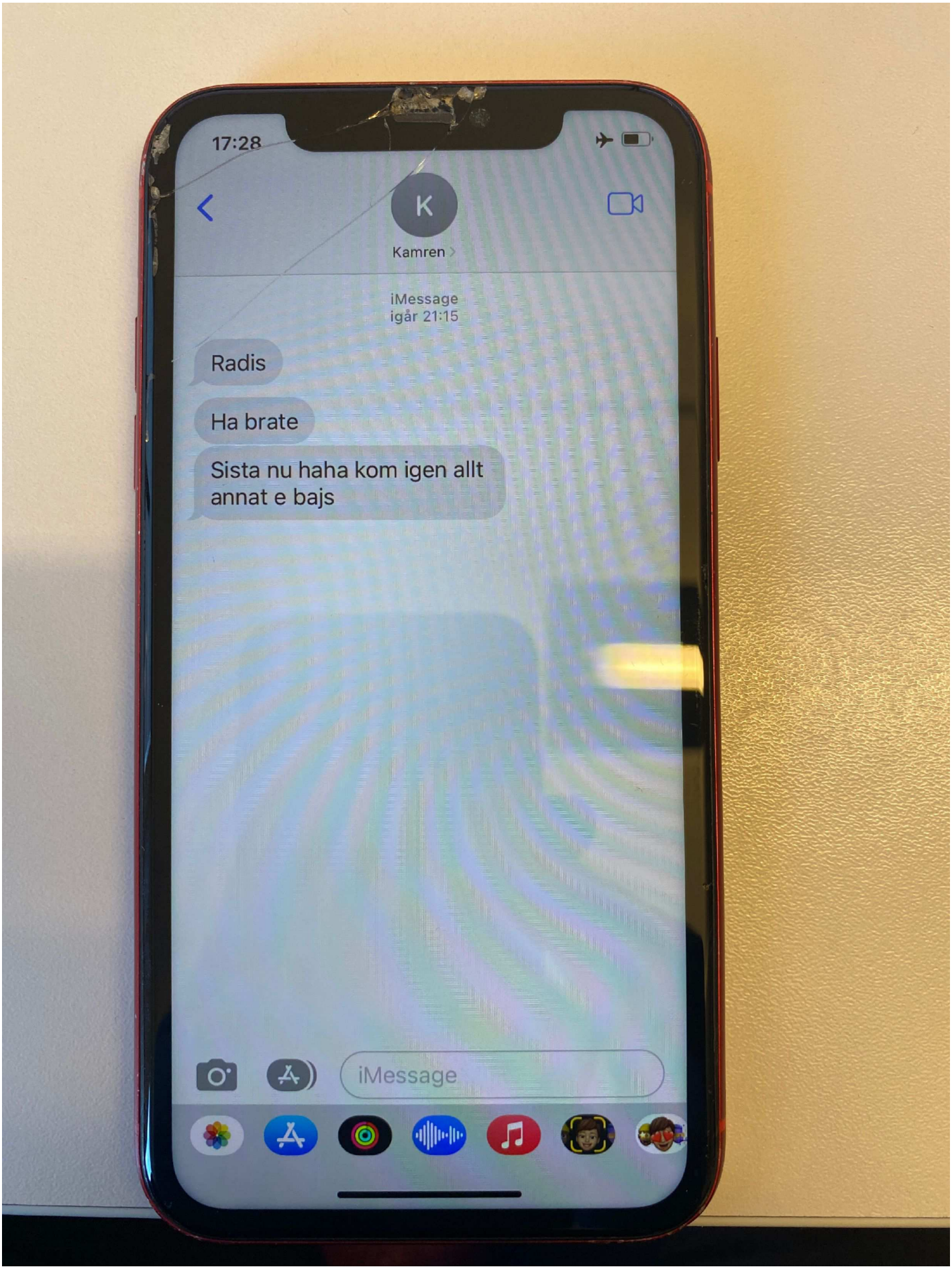
17:28
K
Kamren
iMessage
igår 21:15
Radis
Ha brate
Sista nu haha kom igen allt annat e bajs
iMessage

**59.**

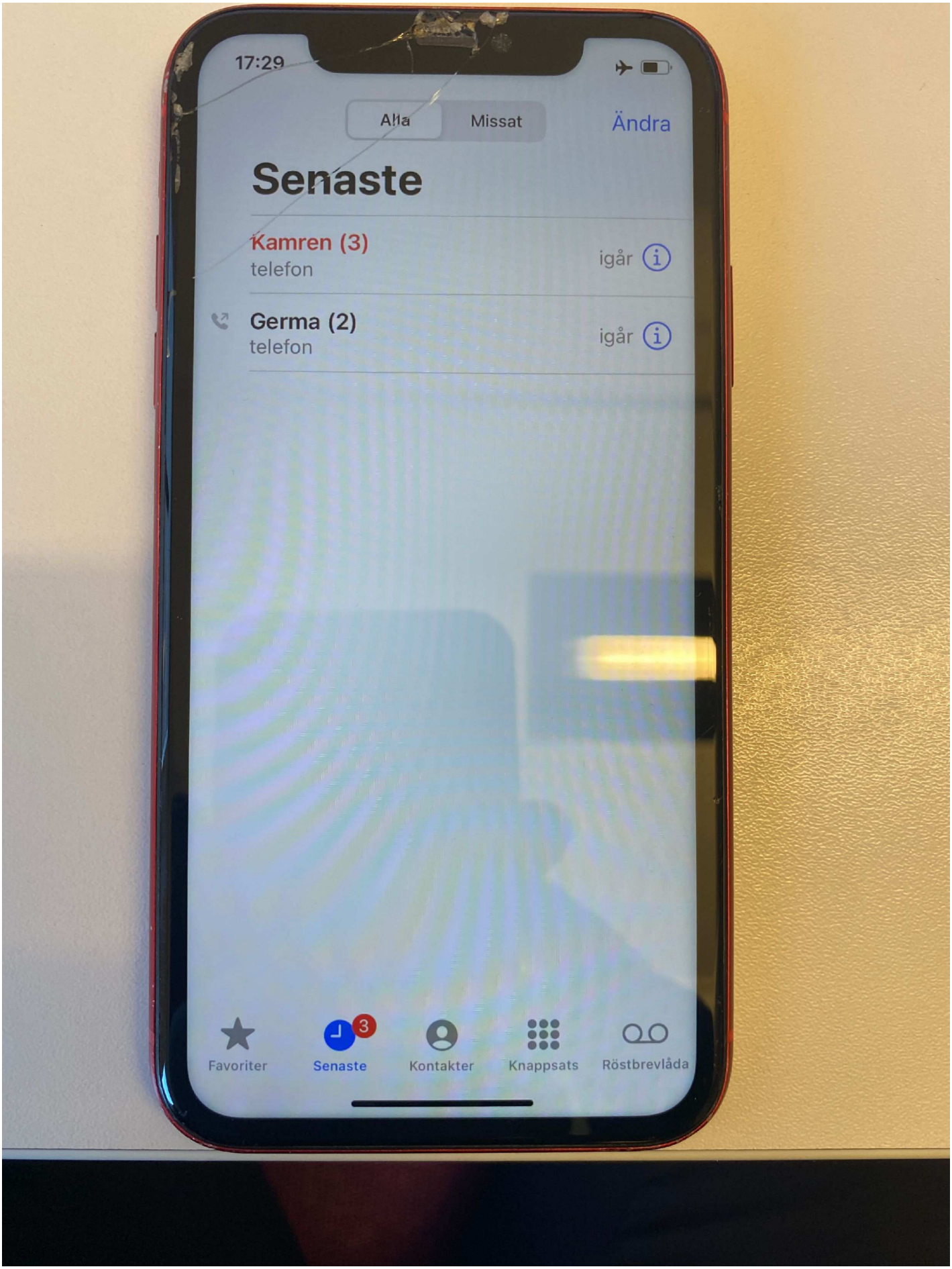
17:29
Alla
Missat
Ändra
Senaste
Kamren (3)
telefon
igår
Germa (2)
telefon
igår
Favoriter
Senaste
3
Kontakter
Knappsats
Röstbrevlåda

**60.**

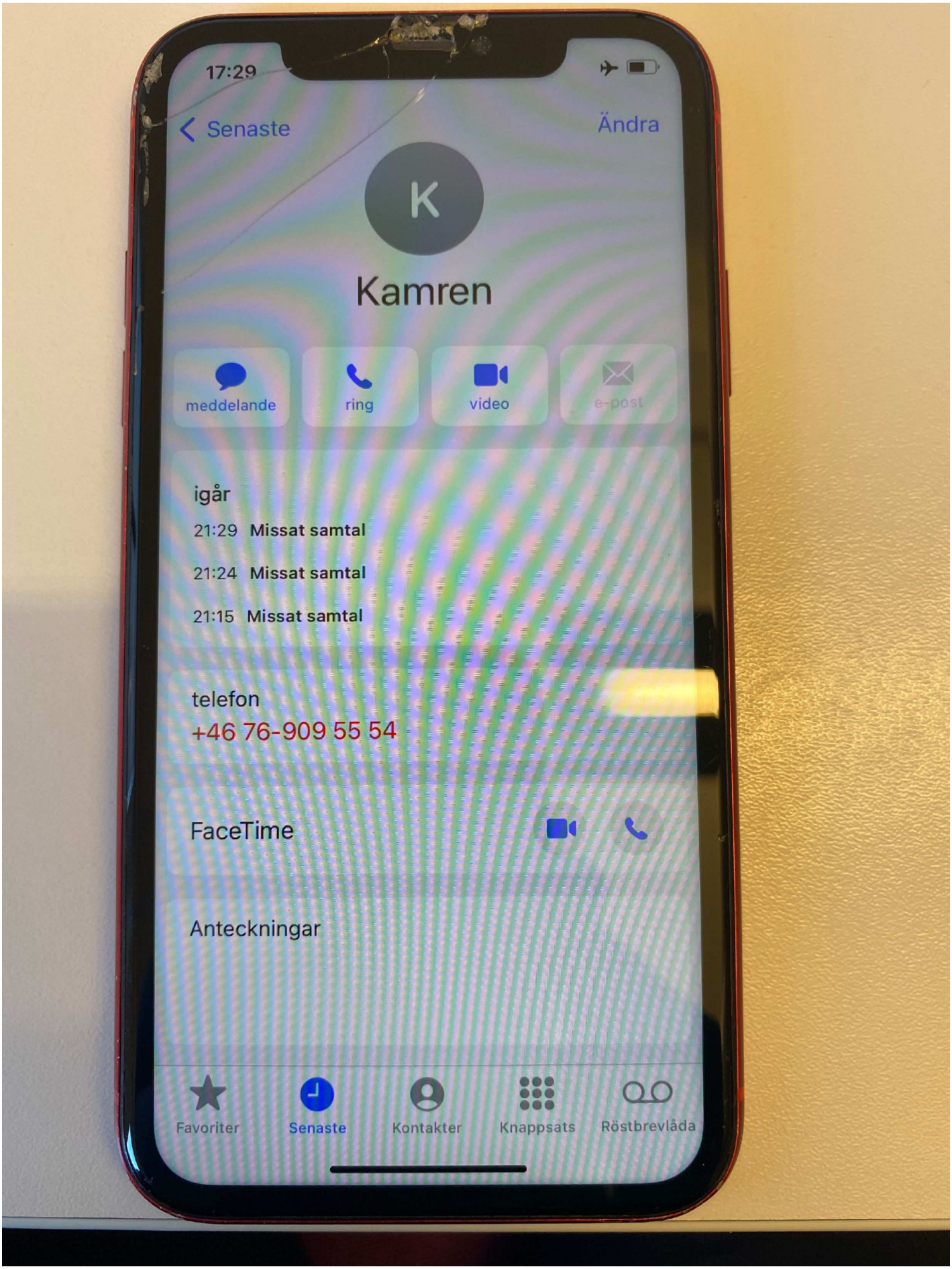
17:29
Senaste
Ändra
K
Kamren
meddelande
ring
video
e-post
igår
21:29 Missat samtal
21:24 Missat samtal
21:15 Missat samtal
telefon
+46 76-909 55 54
FaceTime
Anteckningar
Favoriter
Senaste
Kontakter
Knappsats
Röstbrevlåda

**61.**

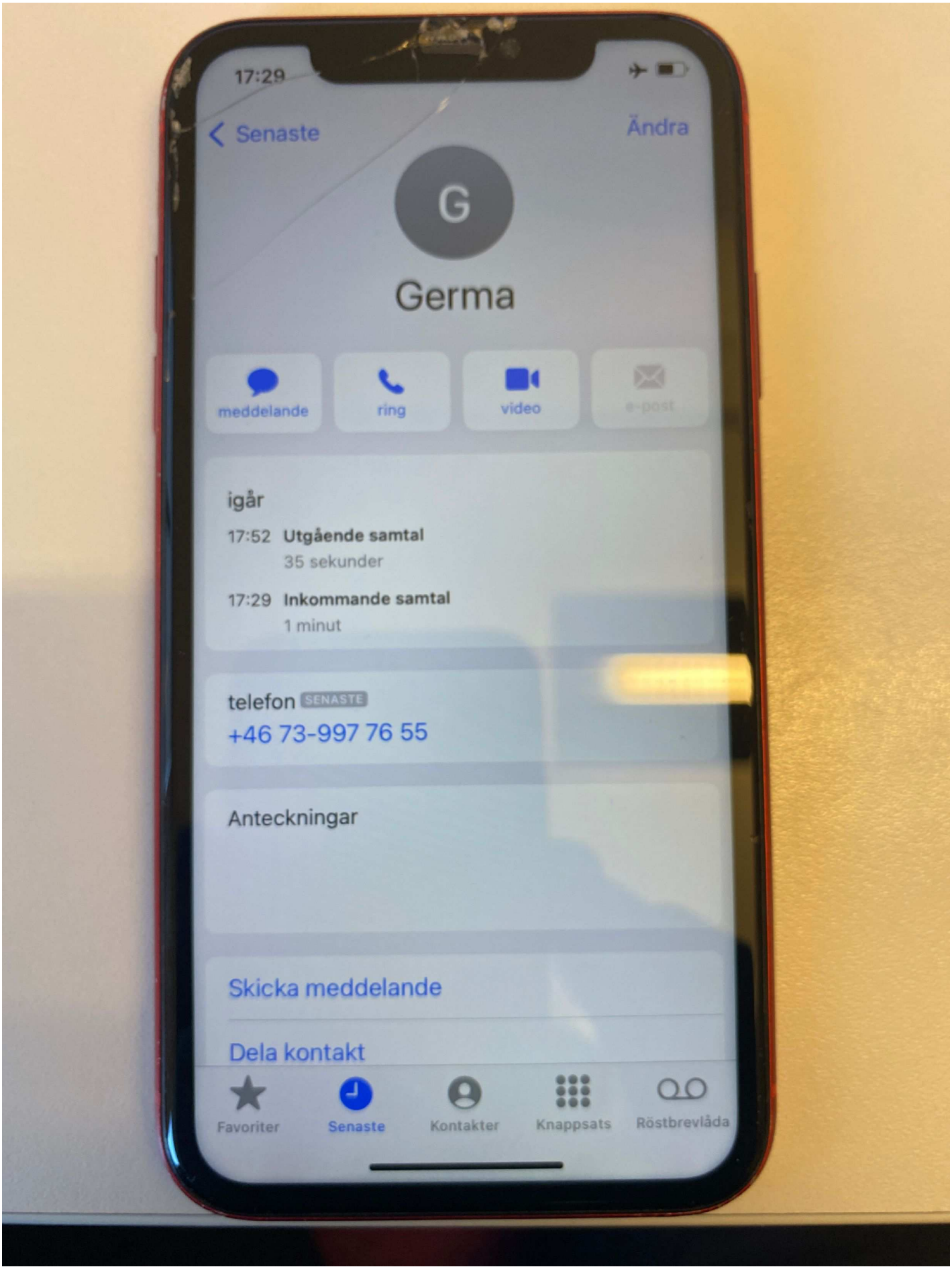
17:29
Senaste
Ändra
G
Germa
meddelande
ring
video
e-post
igår
17:52 Utgående samtal
35 sekunder
17:29 Inkommande samtal
1 minut
telefon SENASTE
+46 73-997 76 55
Anteckningar
Skicka meddelande
Dela kontakt
Favoriter
Senaste
Kontakter
Knappsats
Röstbrevlåda

**62.**

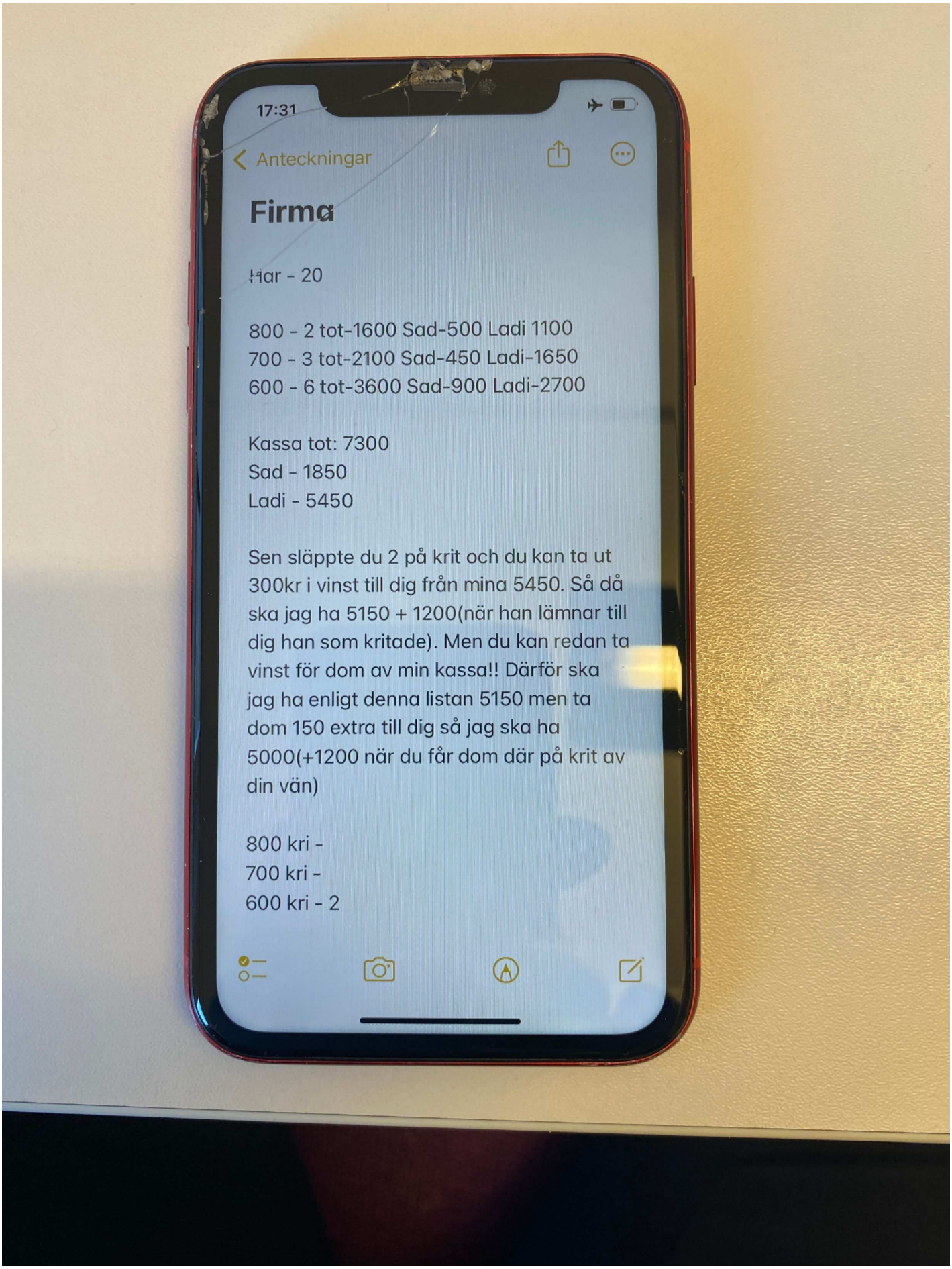
17:31
Anteckningar
Firma
Har - 20
800 - 2 tot-1600 Sad-500 Ladi 1100
700 - 3 tot-2100 Sad-450 Ladi-1650
600 - 6 tot-3600 Sad-900 Ladi-2700
Kassa tot: 7300
Sad - 1850
Ladi - 5450
Sen släppte du 2 på krit och du kan ta ut 300kr i vinst till dig från mina 5450. Så då ska jag ha 5150 + 1200(när han lämnar till dig han som kritade). Men du kan redan ta vinst för dom av min kassa!! Därför ska jag ha enligt denna listan 5150 men ta dom 150 extra till dig så jag ska ha 5000(+1200 när du får dom där på krit av din vän)
800 kri -
700 kri -
600 kri - 2

**63.**

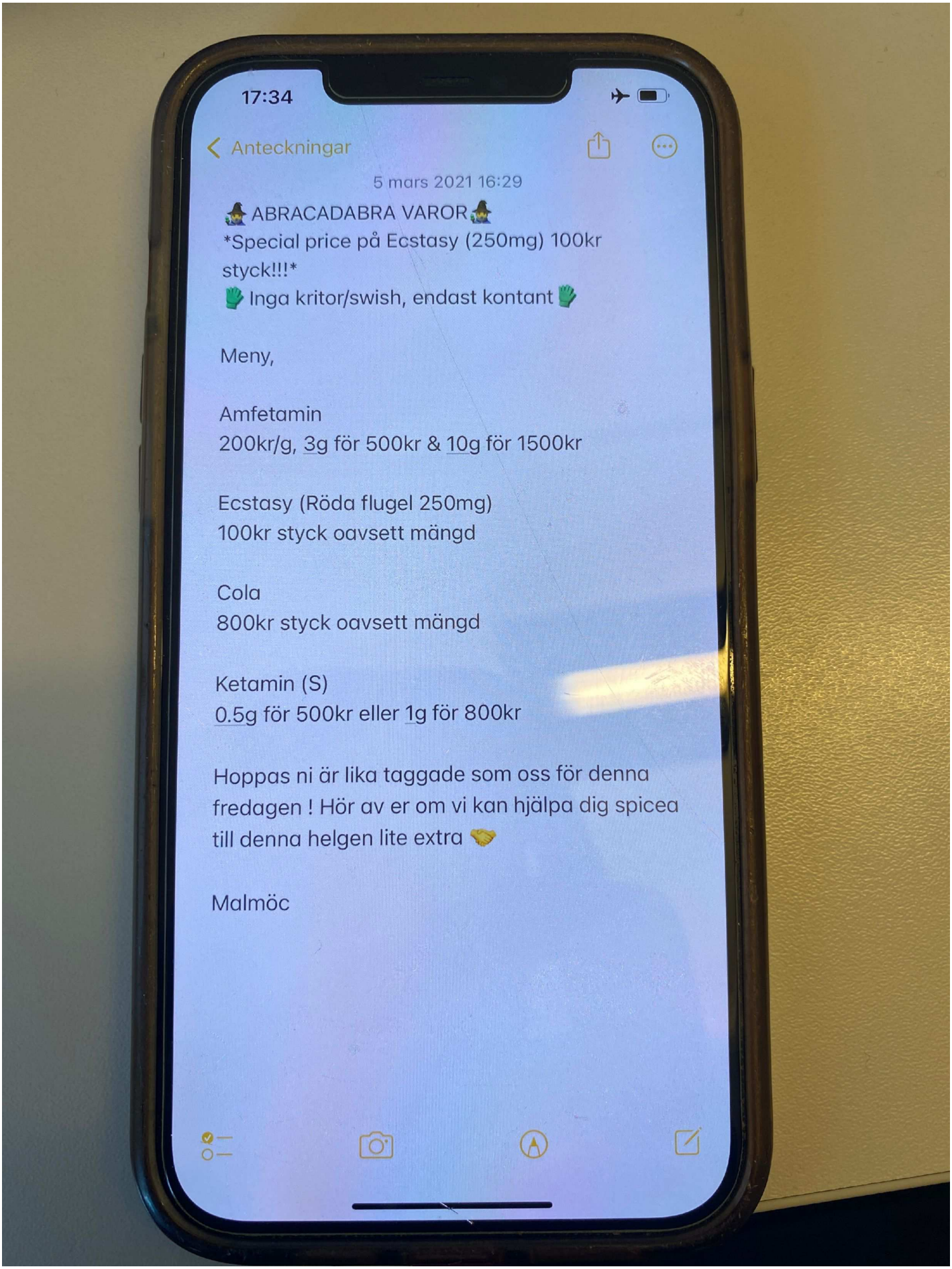
17:34
Anteckningar
5 mars 2021 16:29
🧙‍♀️ABRACADABRA VAROR🧙‍♀️
*Special price på Ecstasy (250mg) 100kr styck!!!*
🧤Inga kritor/swish, endast kontant🧤
Meny,
Amfetamin
200kr/g, 3g för 500kr & 10g för 1500kr
Ecstasy (Röda flugel 250mg)
100kr styck oavsett mängd
Cola
800kr styck oavsett mängd
Ketamin (S)
0.5g för 500kr eller 1g för 800kr
Hoppas ni är lika taggade som oss för denna fredagen ! Hör av er om vi kan hjälpa dig spicea till denna helgen lite extra 🤝
Malmöc

**64.**

Polisen

# PM

Manuell genomgång av BG45521-1

Signerad av

Signerad datum

| Enhet | Diarienr |
|---|---|
| Region Syd, LPO Malmö Söder | 5000-K454781-23 |

| Uppgiftslämnare | Datum | Tid |
|---|---|---|
| Roslund, Emelie | 2023-04-24 | 17:43 |

| Beslag verkställt | Material för analys |
|---|---|
| Nej | Nej |

| Mottaget | Mottaget datum | Tid |
|---|---|---|

Sätt på vilket uppgift lämnats

Upprättad av
Emelie Roslund

Uppgiften avser

Uppgift

Undertecknad tillsammans med Pa V. Persson gick gemensamt igenom BG45521-1 2023-04-24.

En ytlig manuell genomgång av telefonen hade redan utförts av tidigare patrull, vi sökte på nytt igenom telefonen i syfte att se om där fanns mer information att hämta.

Manuell genomgång av telefon startades kl. 13:22.

Kl. 13:22: Första app som gicks igenom var Whatsapp. Ingen ny information av värde för utredningen anträffades.

Kl. 13:49: Nästa app som gicks igenom var Signal. Ingen ny information av värde för utredningen anträffades.

Kl. 14:01: Nästa app som gicks igenom var Wickr. Ingen ny information av värde för utredningen anträffades förutom att man kan utläsa att brukaren av telefonen har användarnamnet "batman1624".

Kl. 14:16: Nästa app som gicks igenom var meddelanden. Ingen ny information av värde för utredningen anträffades.

Kl. 14:22: Nästa app som gicks igenom var mail. Då telefonen ligger i flygplansläge kan information därifrån ej inhämtas.

Kl. 14:24: Nästa app som gicks igenom var samtal. Ingen ny information av värde för utredningen anträffades.

För mer information gällande tidigare anträffad information (från föregående patrull) i ovanstående appar, se externt dokument "Fotografi(er), BG45521-1 (röd iPhone)".

I tjänst,

Pa. E. Roslund

Polisen

Datum
2023-04-24

Diarienummer
5000-K454781-23

# Bildbilaga

**ANTECKNINGAR**

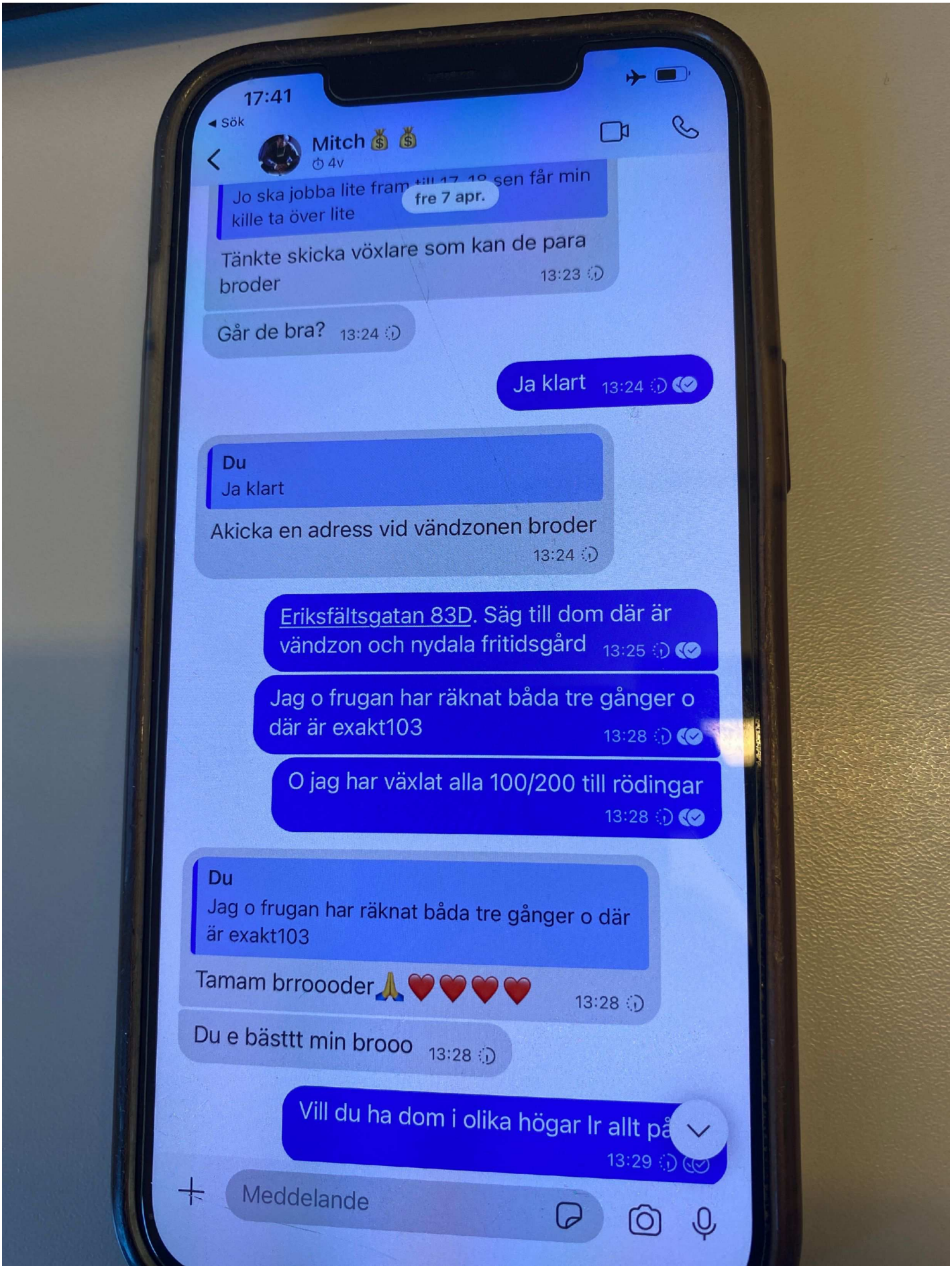


**1.** textmeddelande om att misstänkta räknat pengarna.

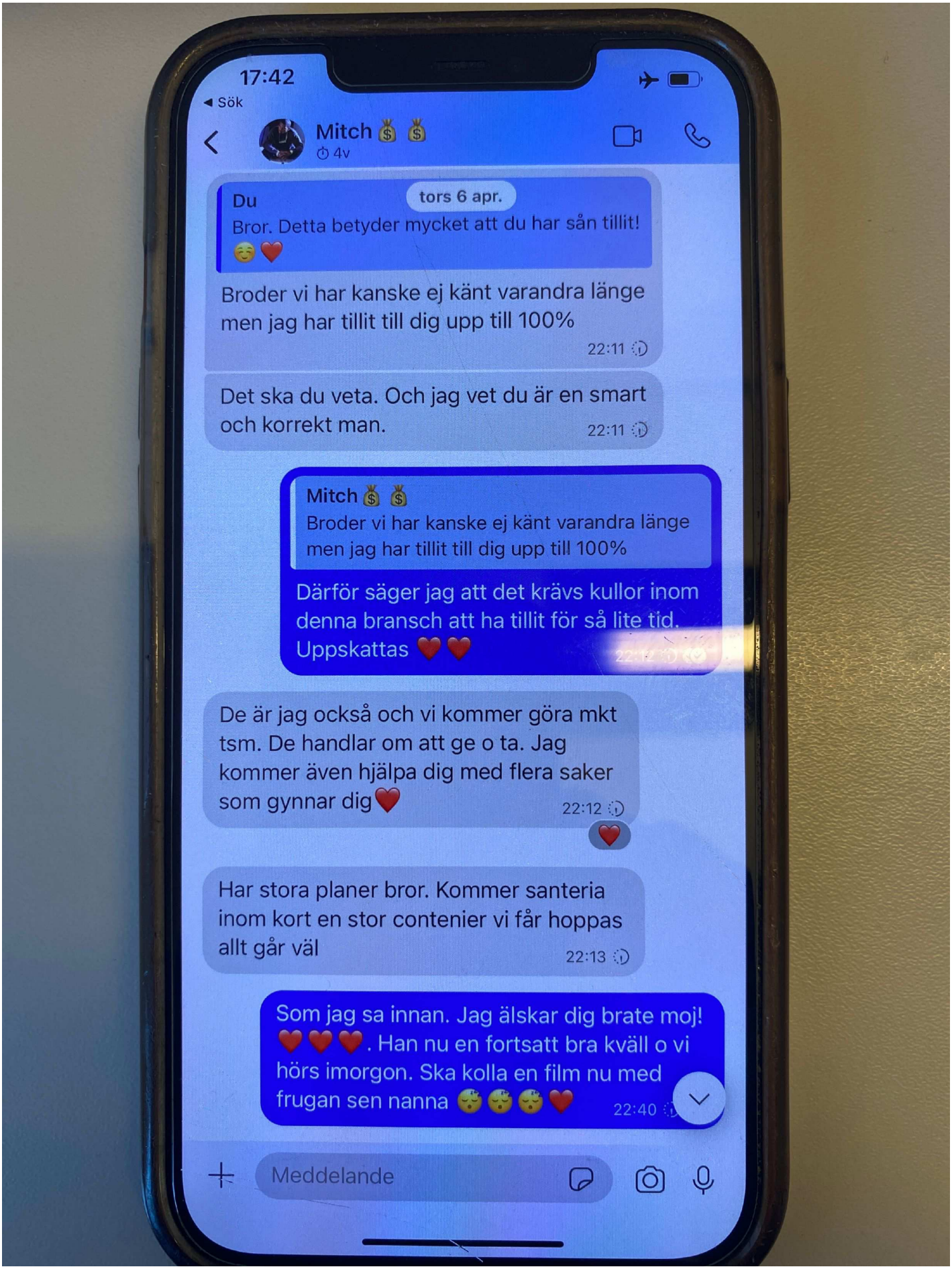
17:42
◄ Sök
Mitch 💰 💰
4v
Du
tors 6 apr.
Bror. Detta betyder mycket att du har sån tillit!
☺️❤️
Broder vi har kanske ej känt varandra länge men jag har tillit till dig upp till 100%
22:11
Det ska du veta. Och jag vet du är en smart och korrekt man.
22:11
Mitch 💰 💰
Broder vi har kanske ej känt varandra länge men jag har tillit till dig upp till 100%
Därför säger jag att det krävs kullor inom denna bransch att ha tillit för så lite tid. Uppskattas ❤️❤️
De är jag också och vi kommer göra mkt tsm. De handlar om att ge o ta. Jag kommer även hjälpa dig med flera saker som gynnar dig❤️
22:12
❤️
Har stora planer bror. Kommer santeria inom kort en stor contenier vi får hoppas allt går väl
22:13
Som jag sa innan. Jag älskar dig brate moj! ❤️❤️❤️. Han nu en fortsatt bra kväll o vi hörs imorgon. Ska kolla en film nu med frugan sen nanna 🥱🥱🥱❤️
22:40
Meddelande

**2.**

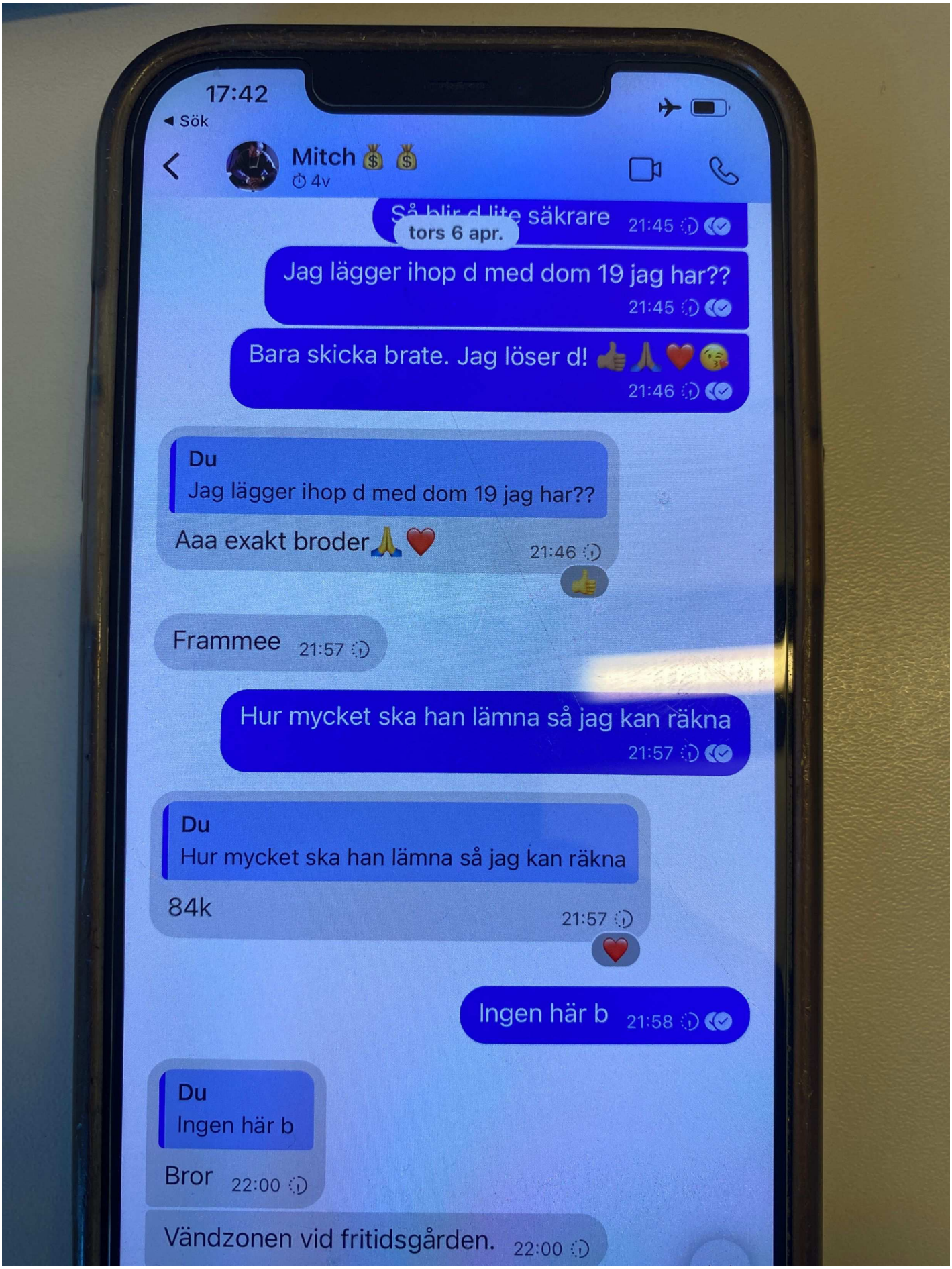
17:42
◂ Sök
Mitch 💰 💰
4v
Så blir d lite säkrare 21:45
tors 6 apr.
Jag lägger ihop d med dom 19 jag har?? 21:45
Bara skicka brate. Jag löser d! 👍🙏❤️😘 21:46
Du
Jag lägger ihop d med dom 19 jag har??
Aaa exakt broder🙏❤️ 21:46
👍
Frammee 21:57
Hur mycket ska han lämna så jag kan räkna 21:57
Du
Hur mycket ska han lämna så jag kan räkna
84k 21:57
❤️
Ingen här b 21:58
Du
Ingen här b
Bror 22:00
Vändzonen vid fritidsgården. 22:00

**3.**

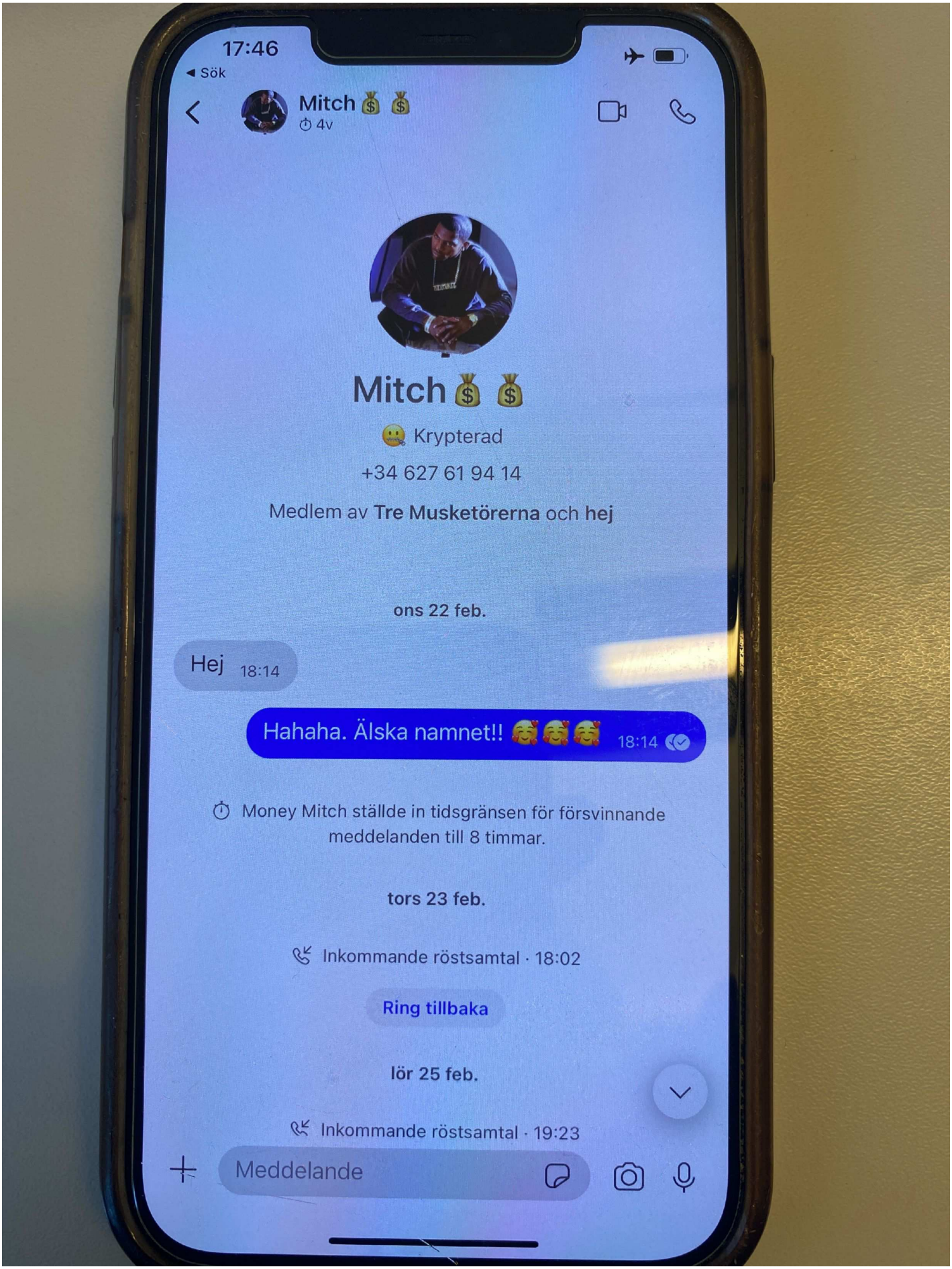
17:46
◂ Sök
Mitch 💰 💰
4v
Mitch 💰 💰
Krypterad
+34 627 61 94 14
Medlem av Tre Musketörerna och hej
ons 22 feb.
Hej 18:14
Hahaha. Älska namnet!! 🥰🥰🥰 18:14
Money Mitch ställde in tidsgränsen för försvinnande meddelanden till 8 timmar.
tors 23 feb.
Inkommande röstsamtal · 18:02
Ring tillbaka
lör 25 feb.
Inkommande röstsamtal · 19:23
Meddelande

**4.**

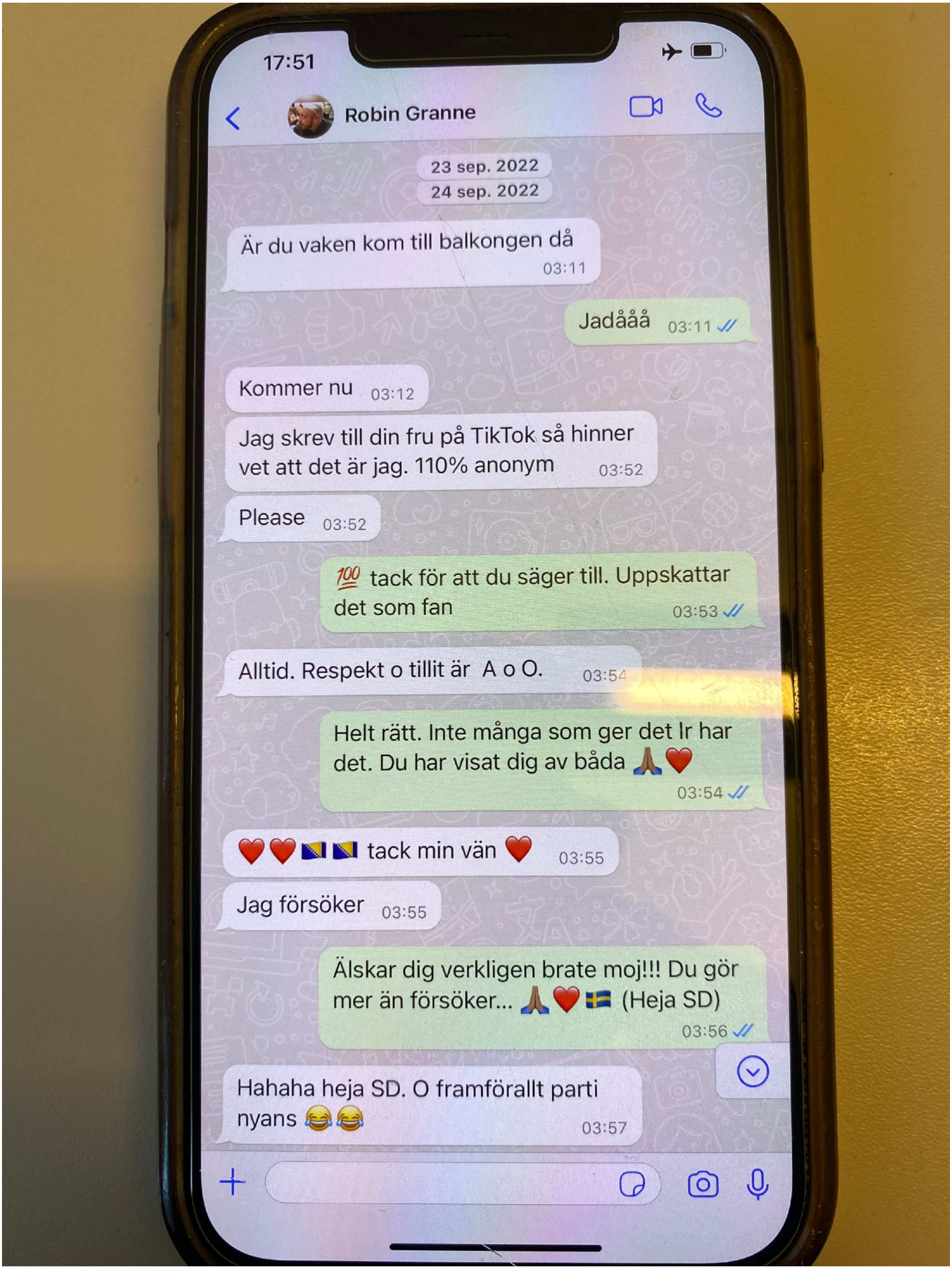
17:51
Robin Granne
23 sep. 2022
24 sep. 2022
Är du vaken kom till balkongen då 03:11
Jadåååå 03:11
Kommer nu 03:12
Jag skrev till din fru på TikTok så hinner vet att det är jag. 110% anonym 03:52
Please 03:52
💯 tack för att du säger till. Uppskattar det som fan 03:53
Alltid. Respekt o tillit är A o O. 03:54
Helt rätt. Inte många som ger det lr har det. Du har visat dig av båda 🙏❤️ 03:54
❤️❤️🇧🇦🇧🇦 tack min vän ❤️ 03:55
Jag försöker 03:55
Älskar dig verkligen brate moj!!! Du gör mer än försöker... 🙏❤️🇸🇪 (Heja SD) 03:56
Hahaha heja SD. O framförallt parti nyans 😂😂 03:57

**5.**


17:54
Robin Granne
Missat videosamtal vid 21:16
Sorry blev fel 21:16
fre 4 nov.
Är du hemma? Kan jag swicha dig. Hatar o vara skyldig 22:19
Ute o kör 22:23
Swisha frugan isf. 0735768940 skriv köp av väska 22:23
Okej. Går det bra i dag 22:24
Jag fixar 22:24
Ja faktiskt 22:24
grymt 22:25
Vill inte klaga 22:25
Allt bra med dig?? 22:25
Ja det är lugnt. Hade du kunnat sälja det dubbla om jag går in med kulor 22:26

**6.**

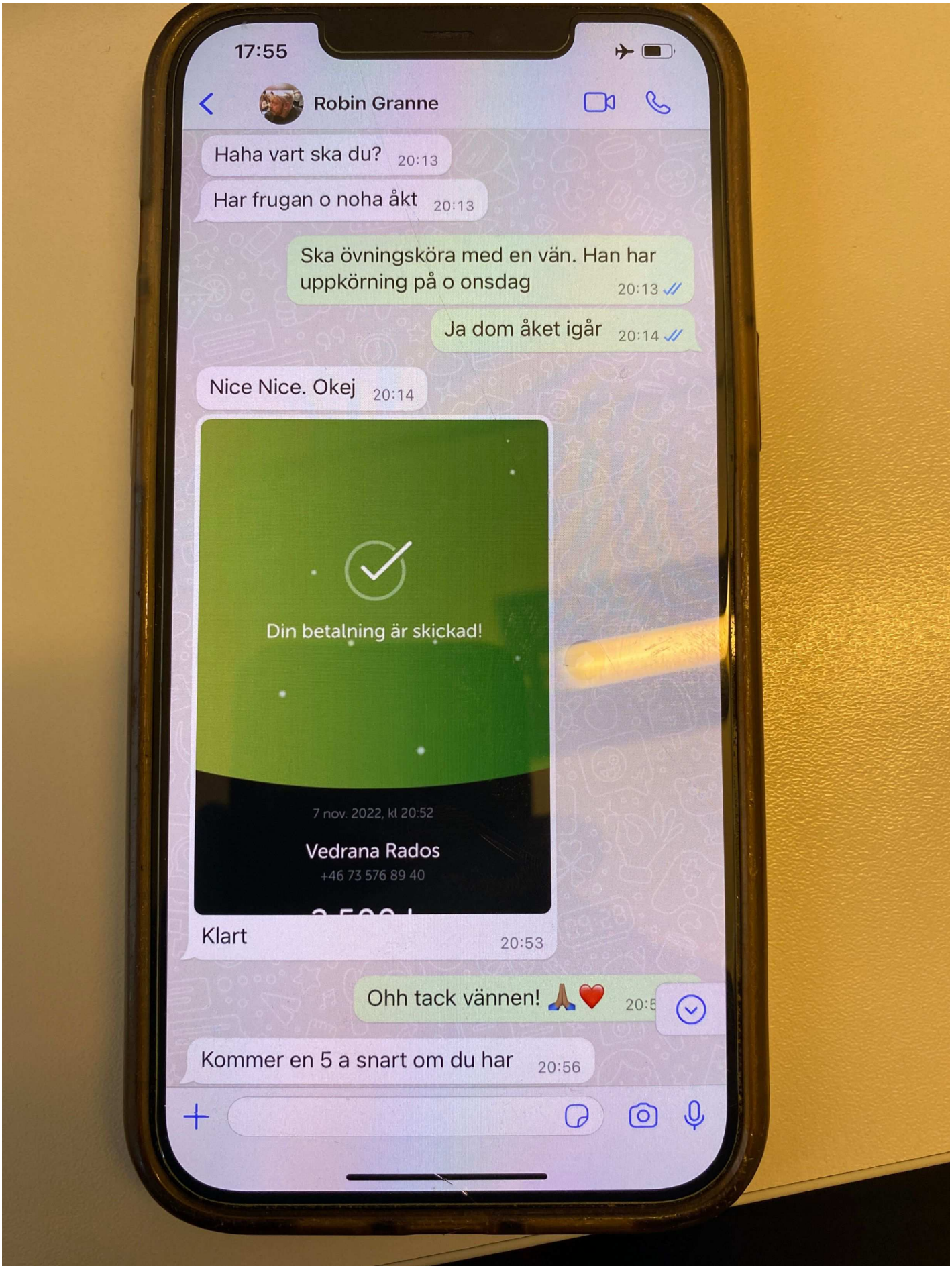
17:55
Robin Granne
Haha vart ska du? 20:13
Har frugan o noha åkt 20:13
Ska övningsköra med en vän. Han har uppkörning på o onsdag 20:13
Ja dom åket igår 20:14
Nice Nice. Okej 20:14
Din betalning är skickad!
7 nov. 2022, kl 20:52
Vedrana Rados
+46 73 576 89 40
Klart 20:53
Ohh tack vännen! 🙏❤️
Kommer en 5 a snart om du har 20:56

**7.**

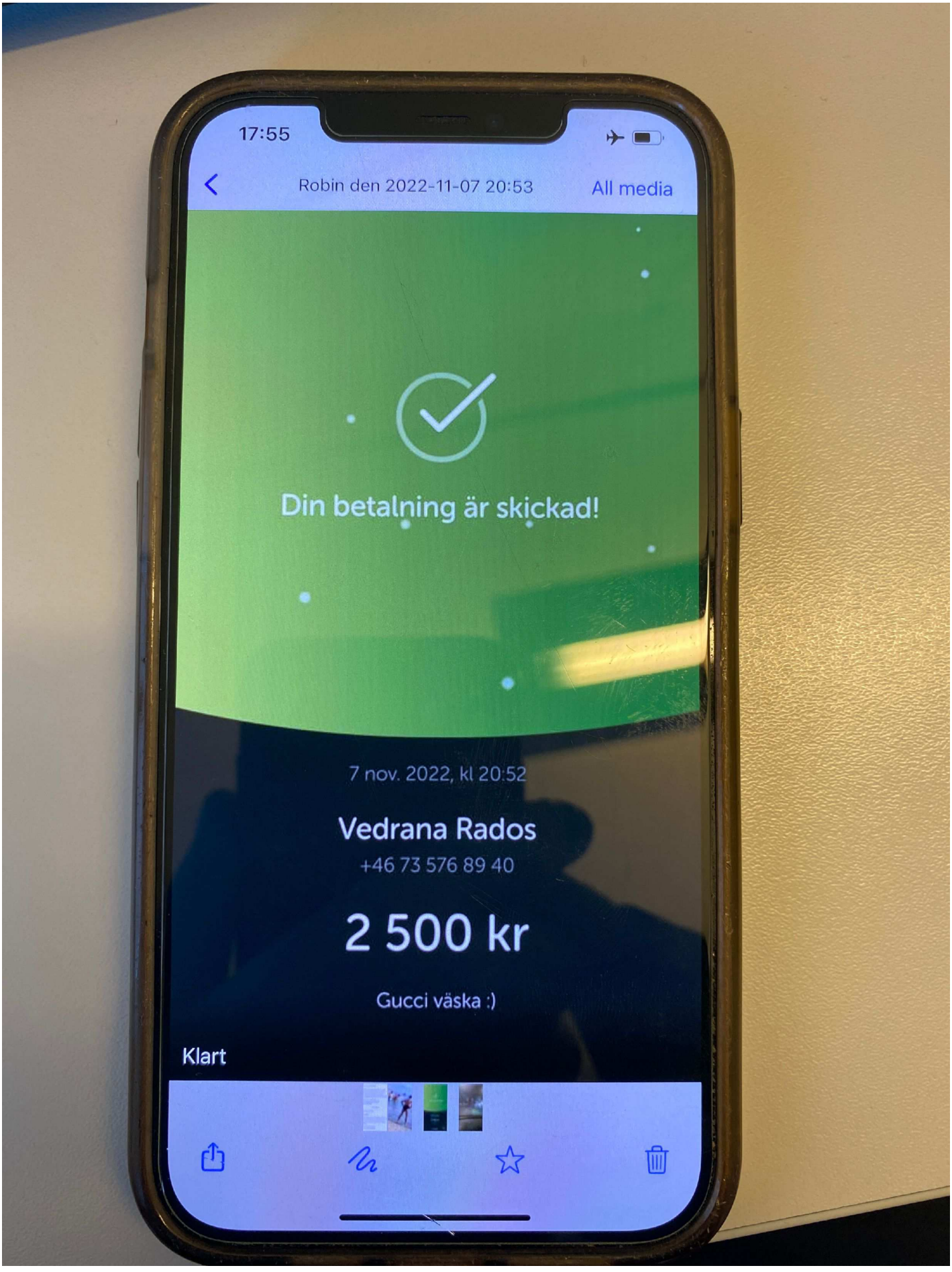
17:55
Robin den 2022-11-07 20:53
All media
Din betalning är skickad!
7 nov. 2022, kl 20:52
Vedrana Rados
+46 73 576 89 40
2 500 kr
Gucci väska :)
Klart

**8.**

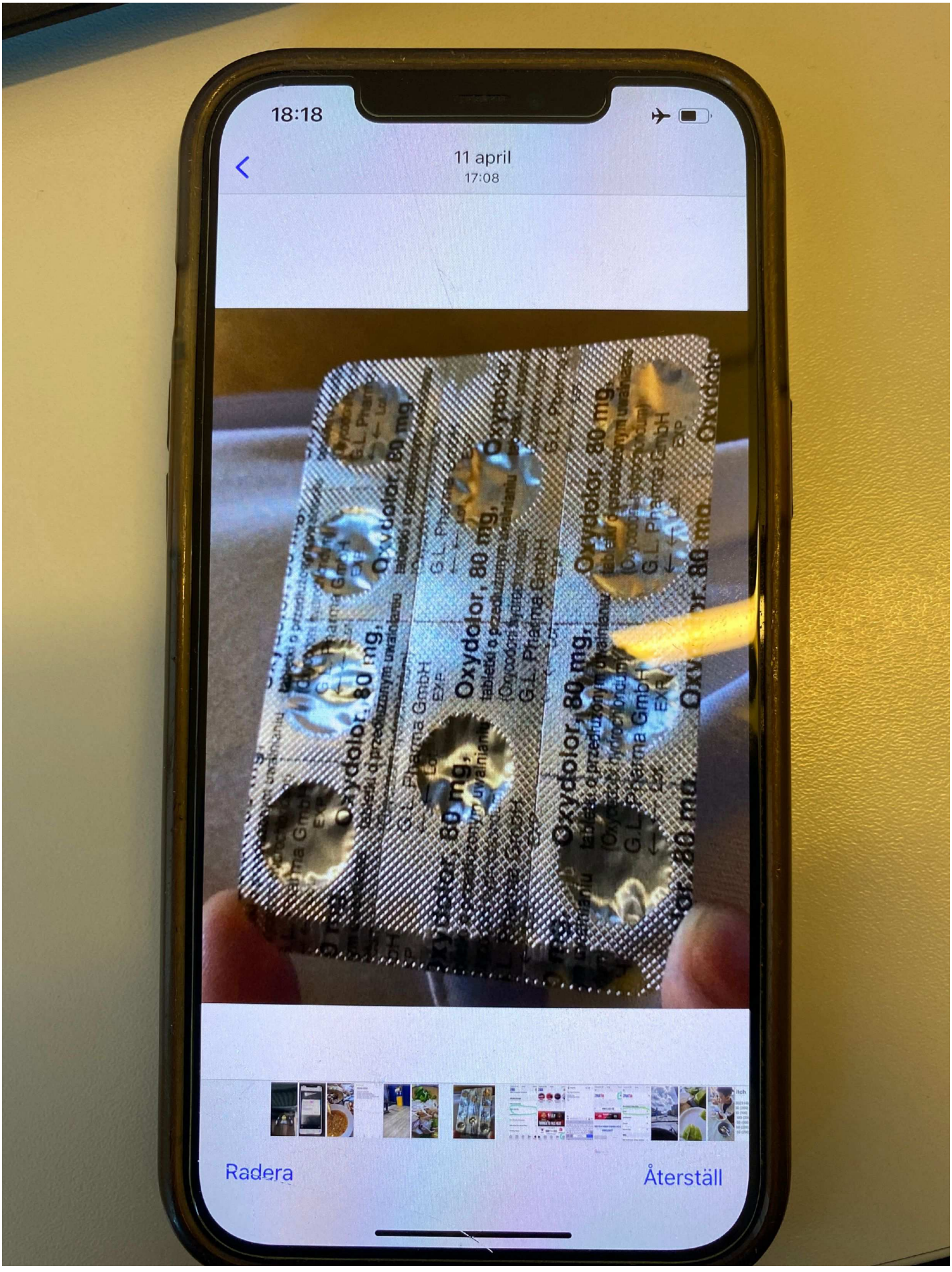


**9.**

**Region Syd**
**Regionalt IT-brottscentrum**
Utredningsgrupp 7
Malmö

Datum
2023-05-25

Diarienummer
5000-K454781-23
5615/17153-23

# Protokoll mobil enhet 2023-5000-BG45521-1

## Inledande uppgifter

| **Undersökningen begärd av** |
|---|
| Anna Karlén, Extra åklagare |
| **Syfte med undersökningen** |
| Anmälan om grovt narkotikabrott. |
| **Handläggare** |
| IT-forensiker Carl Holmkvist |
| **Plats och tider för undersökningen** |
| Region Syd, Regionalt IT-brottscentrum.<br>Undersökningen påbörjades den 24 maj 2023. |

## Gods

| Beslagsnummer | Beskrivning | Platsbeskrivning | Säkrat datum/tid |
|---|---|---|---|
| 2023-5000-BG45521-1 | Röd iPhone | Anträffades på golvet under förarsätet i pb DOP406. | 2023-04-19 |

### *Mobil enhet*

| Fabrikat | Modell | Plats för dubbla SIM-kort |
|---|---|---|
| Apple | iPhone 11 | ☒Ja ☐Nej |
| **IMEI-nummer – Plats 1** | **IMEI-nummer – Plats 2** | **Datum/tid (Enhetens inställning)** |
| 356812117962231 | 356812117675031 | ☐Auto ☒Manuell ☐Ej tillgängligt |
| **Datum/tid** | **Datum/tid, kommentar (om avvikande)** | **Inställd tidszon** |
| Klockan överensstämde med verklig tid i svensk tidzon | | Stockholm |

### *SIM-kort – Plats 1*

| Mobilnummer | Operatör | ICCID-nummer |
|---|---|---|
| +46700271470 | Tele2/Comviq | 89462048009131080310 |

### *SIM-kort – Plats 2*

| Mobilnummer | Operatör | ICCID-nummer |
|---|---|---|
| Ej tillgängligt | Ej tillgängligt | Ej tillgängligt |

## Övrig information om undersökningen

Den mobila enheten har bevissäkrats.

Polisen

# FÖRENKLAD BEGÄRAN
om abonnemangsuppgift
gällande telefonnummer

Datum
2023-07-24

S-nummer
S19335175-23

Polismyndigheten
Utredning 5 LPO Malmö Söder
Viktor Persson
Utredare

Ärendenummer
S19335175-23

För att fylla i formuläret, följ stegen nedan:

1. Detta är en variant på 400.4 och framtagen för att kunna få svar på flera LEK-frågor vid samma tillfälle gällande telefonnummer. I denna blankett anger du vilket/vilka telefonnummer du vill ha information om. Operatören svarar sedan på ett frågebatteri beroende på om numret är ett kontantkort eller ett abonnemang. Klicka på ? i hörnet ovan fältet *förfrågningar gällande telefonnummer* för att se vilka frågor de kommer (försöka) att svara på. Glöm inte att klicka på det röda x-tecknet för att informationsrutan ska försvinna.
2. Varje begäran måste ha ett unikt S-nummer. Klicka på knappen *Generera nytt S-nummer* om du exempelvis återanvänder en tidigare använd blankett.
3. Ett S-nummer kan användas till flera telefonnummer (klicka på +-tecknet vid sidan av fältet för telefonnummer). Operatören kommer att svara i samma formulär och skicka tillbaka.
4. Fyll i uppgifter om beställare och fakturaadress.
5. Se sidan 2 på formuläret för information om hur formuläret ska sparas och skickas.

Till vilken operatör vill du skicka din beställning?

☒ Tele2 ☐ Telenor ☐ Telia ☐ Tre ☐ Annan

Begäran med stöd av Lag (2022:482) om elektronisk kommunikation 9 kap. 33 § första stycket 2 om elektronisk kommunikation eller annat utlämnande.

| Förfrågningar gällande telefonnummer (måste inledas med landsnummer) | 46700271470 | |
|---|---|---|

**Eventuellt meddelande till operatören**

**Eventuellt meddelande från operatören**

| **Beställare** | | **Fakturaadress** |
|---|---|---|
| Region/motsvarande<br>Region Syd | | Polismyndigheten |
| Namn<br>Viktor Persson | | Kostnadsställe<br>56152000 |
| Titel<br>Utredare | | Postnummer/ort<br>981 82 Kiruna |
| Enhet<br>Utredning 5 LPO Malmö Söder | | U-nummer (referens)<br>U0057501 |
| U-nummer<br>u0079309 | Telefon<br>0761287138 | |
| E-postadress | | |
| Resultatet skickas till e-postadress<br>viktor-p.persson@polisen.se | | |

Polisen

# FÖRENKLAD BEGÄRAN
om abonnemangsuppgift
gällande telefonnummer

S-nummer
S19335175-23

För att skicka beställningen till vald teleoperatör, följ stegen nedan:

1. Kopiera filnamnet nedan (markera texten och tryck Ctrl+C).
2. Klicka på knappen *Spara* nedan och spara beställningen lokalt på din dator med det kopierade filnamnet från steg 1.
3. Klicka på knappen *Skicka* nedan och bifoga filen du sparade i steg 2. Observera att den bifogade filen måste vara samma/ha samma filnamn som filen du precis sparade (ibland bifogas en fil som heter 400.4 - denna ska i så fall tas bort, och ibland bifogas rätt fil automatiskt).

Spara filen med följande namn innan den skickas till teleoperatören

Request_Forenklad LEK_Tele2_S19335175-23

Myndigheten ansvarar för att denna begäran sker i enlighet med gällande lag och annan författning.

Polisen

# PM

LEK-svar, 0700271470 Röd telefon

Signerad av

Signerad datum

Enhet
Region Syd, Utredning 5 LPO Malmö Söder

Diarienr
5000-K454781-23

| Uppgiftslämnare | Datum | Tid |
|---|---|---|
| Persson, Viktor | 2023-07-24 | 15:47 |

| Beslag verkställt | Material för analys |
|---|---|
| Nej | Nej |

| Mottaget | Mottaget datum | Tid |
|---|---|---|

Sätt på vilket uppgift lämnats

Upprättad av
Viktor Persson

Uppgiften avser

Uppgift

Nummer: 46700271470
ICCID: 89462048009131080310
IMSI: 240078233408761
Abonnent: Ladislav Rados
Personnummer: 198308151292
Start (datum): 20220609
Senaste debitering (datum): 20230419
Suttit i (IMEI): 35681211796223-1
Andra nummer som har suttit i IMEI: Ingen träff
Senaste påfyllning: 20230416
Påfyllningssätt (voucherless refill i andra fliken): Voucher
Vouchernummer: 371155739
Voucherleverantör: Artinsgruppen

//I tjänsten,

PA Viktor Persson

Polisen

PM



Datum 2023-07-24

Infoklass Ej klassad

Diarienr (åberopas) K454781-23

Polismyndigheten
Viktor Persson

# 2023-5000-BG45521-1 mobiltelefon

*2023-5000-45521-1*

Mobiltelefonen är tagen i beslag i ärende K454781-23 där Ladislav Rados och Vedrana Rados är misstänkta för grovt narkotikabrott.

## Innehållsförteckning

1.0 Information om enheten……..…….....2

1.1 Användare……4

1.2 UTC, Tidszon……..5

2.0 Genomgången……..5

3.0 Granskningen……...5

3.1 Enhetens innehåll……6

3.2 Bilder……...……6

3.3 Filmer……...……..19

3.4 Kontakter……...…….....26

3.5 Anteckningar……...……...…32

3.6 Chattar……...……36

# Mobilen i beslag

### 1.0 Information om enheten

Telefonen anträffades på golvet under förarsätet i personbil DOP406 i samband med att Ladislav Rados blev stoppad av polis på Trelleborgsvägen i Malmö. Ladislav uppger att det är hans telefon.

Mobiltelefonen har beslagsnummer 2023-5000-BG45521-1.

Extraheringen till UFED Reader är utförd av Regionalt IT-brottscentrum i Malmö.



## Device Information

| Name | Value |
|---|---|
| **File System** | |
| Device model | N104AP |
| IMEI | 356812117962231 |
| Model | iPhone 11 |
| OS | 16.4.1 (20E252) |
| PasscodeLength_0 | 0 |
| Passcode_0 | [User Code] |
| Vendor | Apple |
| Model number | N104AP |
| Serial | FK1DD0DYN737 |
| IMEI2 | 356812117675031 |
| Unique ID | 00008030-000E0D9C2E38402E |
| Last Cloud Backup Date | 2023-03-31T06:57:49.000+00:00 |
| Apple ID | brucebatman1183@gmail.com |
| iCloud account present | True |
| Advertising Id (IDFA) #1 | 7E12A9FE-18FB-4625-A93E-8AB17D1AC219 |
| Device Name | Bruce – iPhone |
| Time Zone | US/Pacific |
| Factory Reset | 2022-06-08T16:57:20.826+00:00 |
| OS Version | 16.4.1 |
| Last user ICCID | 89462048009131080310 |
| MSISDN | 46700271470 |
| Detected Phone Model | iPhone 11 |
| **Phone Settings** | |
| Message Retention Duration | Forever |
| Automatic date & time | True |
| Automatic time zone | False |
| Location Services Enabled | True |
| **Tethering** | |
| Last Hotspot Activity | 2023-05-24 07:25:16(UTC+0) |
| **Physical SIM** | |
| Last used MSISDN | +46700271470 |
| Last user ICCID | 89462048009131080310 |
| **Sync Data** | |
| Ringtone Size (bytes) | 0 |
| Ringtone Entries | 0 |
| Book Size (bytes) | 0 |
| Book Entries | 0 |
| Storage capacity (Bytes) | 55676145664 |
| Storage available (Bytes) | 52401008640 |
| **Network Interfaces** | |
| Wi-Fi MAC address | E0:2B:96:C8:25:94 |
| MAC address | E2:2B:96:BE:6B:2B |
| MAC address | E2:2B:96:BE:6B:D4 |

## User Accounts (16)

| # | Source | Account Name | User name | Service Type | Creation time | Entries |
|---|---|---|---|---|---|---|
| 1 | Accounts | | brucebatman1183@gmail.com | Find My Friends | 2022-06-09 14:27:10(UTC+0) | |
| 2 | Accounts | | brucebatman1183@gmail.com | iTunes Store | | |
| 3 | Accounts | | brucebatman1183@gmail.com | Game Center | 2022-06-09 14:27:12(UTC+0) | |
| 4 | Accounts | | local | iTunes Store (Sandbox) | 2022-06-09 14:21:38(UTC+0) | |
| 5 | Accounts | | local | iTunes Store | 2022-06-08 16:58:31(UTC+0) | |
| 6 | Accounts | | brucebatman1183@gmail.com | Device Locator | 2022-06-09 14:27:10(UTC+0) | |
| 7 | Accounts | | brucebatman1183@gmail.com | IDMS | 2022-06-09 14:26:30(UTC+0) | |
| 8 | Accounts | | brucebatman1183@gmail.com | Apple ID | 2022-06-09 14:26:30(UTC+0) | |
| 9 | Accounts | | brucebatman1183@gmail.com | Messages | 2022-06-09 14:26:33(UTC+0) | |
| 10 | Accounts | | brucebatman1183@gmail.com | CloudKit | 2022-06-09 14:26:33(UTC+0) | |
| 11 | Accounts | | brucebatman1183@gmail.com | iCloud | 2022-06-09 14:26:33(UTC+0) | |
| 12 | Signal | | The Batman | | | **Phone:** Mobile +46700271470 |
| 13 | Health | | | | | |
| 14 | Wickr | | batman1624 | | | **User ID:** App ID 759b02cd8c3c9f876f289974d913f668ebef91134b8a6bb7d8554090415e0be8 User ID 793c67bf5af0f8792e253ecc655c4e87a98e643445ea3d8577336fc9886fc018 |
| 15 | WhatsApp | Bruce Wayne | | | | **User ID:** WhatsApp User Id 46700271470@s.whatsapp.net Additional Name +46700271470 **Phone:** iPhone +46700271470 |
| 16 | ScreenTime | Bruce Wayne | | | | |

### 1.1 Användare

Misstänkt Ladislav Rados hade telefonen under förarsätet då han framförde personbil DOP406. Ladislav uppgav för polis att telefonen var hans och i förhör 2023-04-20 uppgav han att han nyttjar den röda telefonen till narkotikarelaterade ärenden. Koden till telefonen som Ladislav uppgav för polis i samband med frihetsberövandet funkade.

Enligt vad som framkommer under ’Device Information’ går det att utläsa att telefonnumret +46700271470 är knutet till telefonens fysiska SIM-kort. LEK-förfrågan på aktuellt telefonnummer har skickats in, varpå det gick att utläsa att Ladislav Rados står som abonnentinnehavare (Se PM i ärendet).

Det framkom även i tidigare nämnda LEK att +46700271470 är det enda nummer som suttit i den aktuella telefonens IMEI-nummer, 35681211796223-1 (Se PM i ärendet). IMEI-nummer är ett identifieringsnummer knutet till en specifik telefon.

**1.2 UTC, Tidszon**
När klockslag anges och följer med (UTC+0) innebär detta att tiden INTE är justerad enligt rådande vinter- respektive sommartid, vilket innebär att man måste läsa klockslaget, med +1 eller +2 timmar beroende på om det är vinter- respektive sommartid.

När klockslag anges och följer med (UTC+1) eller (UTC+2) innebär det att klockslaget är justerad enligt rådande vinter- respektive sommartid.
Till exempel: När klockan är 12:00 (UTC+0) är den 13.00 i Sverige vintertid (UTC+1) och 14.00 i Sverige sommartid (UTC+2).

Vid aktuellt brottstillfälle 2023-04-19 respektive 2023-04-20 var det rådande sommartid i Sverige.

## Hur genomgången gått till

**2.0 Genomgången**
Genomgången är gjord av PA Viktor Persson under juli 2023. Mobiltelefonen har gåtts igenom med hjälp av läsprogrammet UFED Reader som mobiltelefonen har extraherats till av behörig IT-forensiker. I detta PM redovisas sådan information som vid granskningstillfället är att anse som relevant gällande den gemensamma brottsmisstanken grovt narkotikabrott som riktats mot Ladislav Rados och Vedrana Rados.

UFED Reader är ett läsprogram där utredaren kan se alla bilder, platser, anteckningar samt telefonkommunikation via SMS, samtal, mail och chattar som extraherats till verktyget från respektive mobiltelefon av behörig IT-forensiker. SMS, samtal, chattar, användarkonton, mail och dylikt ligger under olika rubriker/flikar som utredaren klickar i och läser. Det går även att utläsa datum- och tidsstämplar från dessa.

## Granskning

**3.0 Granskningen**
Mobiltelefonen anträffades i samband med att Ladislav Rados frihetsberövades. Enligt beslagsprotokollet gör Ladislav anspråk på telefonen.

### 3.1 Enhetens innehåll

Mobiltelefonen innehåller följande data:

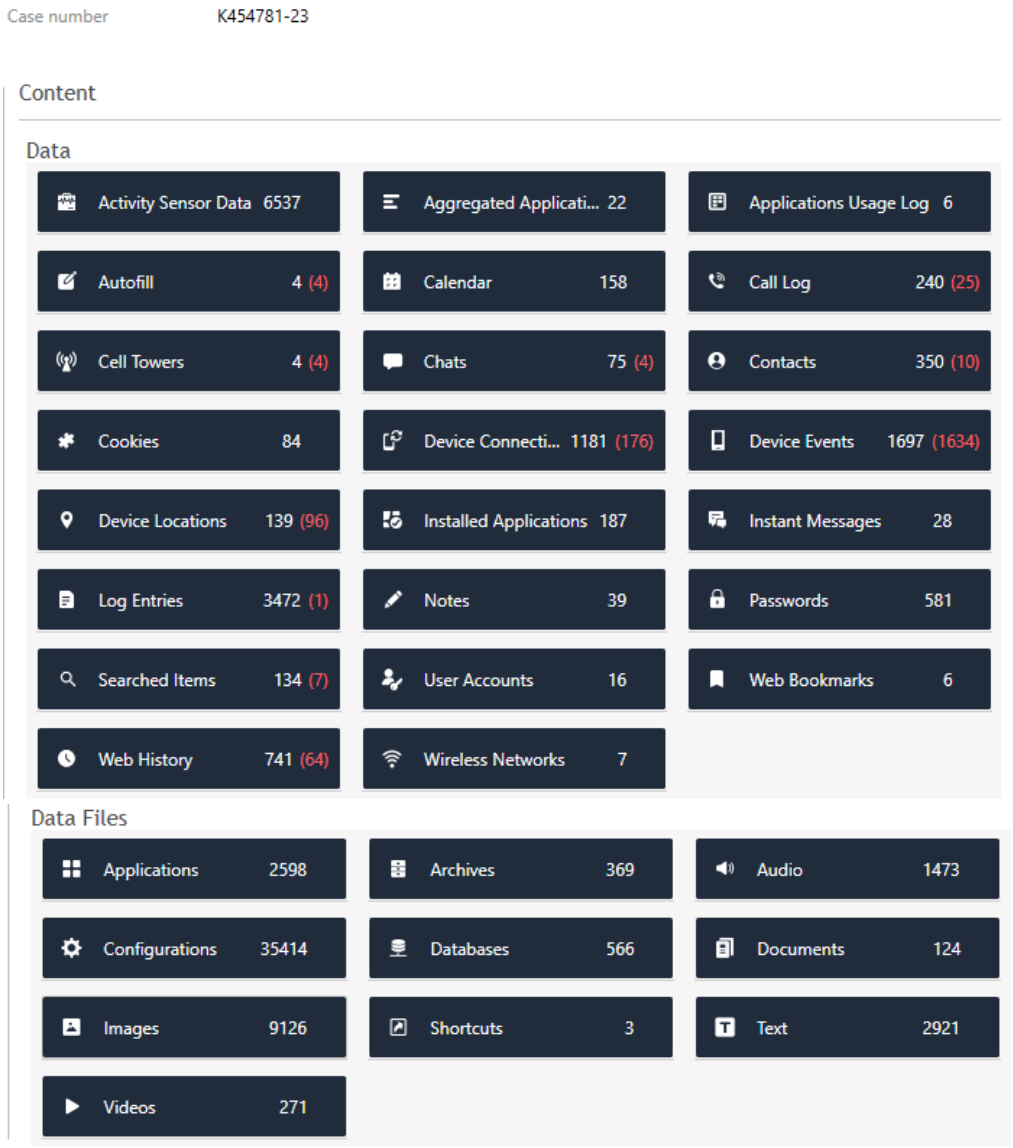


### 3.2 Bilder

Totalt finns 9126 stycken bilder i telefonen. Efter att ha filtrerat bort bilder under 30 KB i storlek återstod 2844 stycken bilder. Nedan presenteras de bilder av dessa 2844 som anses vara av betydelse för utredningen.

Details Events (1)



Save

| | |
|---|---|
| **Name:** | 1FD9FB042EE7BA53221F35862612A024991D427B-blob |
| **Type:** | Images |
| **Size (bytes):** | 70574 |
| **Path:** | EXTRACTION_FFS.zip/root/private/var/mobile/Containers/Data/Application/9992B332-8063-461E-BA53-073D5C74F2DB/Library/Caches/WebKit/NetworkCache/Version 16/Records/779A26321F4610C919ECA482EF42E60865A7BA76/Resource/1FD9FB042EE7BA53221F35862612A024991D427B-blob |
| **Created:** | 2023-04-03 21:10:49(UTC+0) |
| **Accessed:** | 2023-04-03 21:10:49(UTC+0) |
| **Modified:** | 2023-04-03 21:10:49(UTC+0) |
| **Changed:** | 2023-04-03 21:10:59(UTC+0) |
| **Deleted:** | |
| **Extraction:** | File System |
| **MD5:** | 6f1fb99aa45efd57fb00d7c4b6a7fbf8 |
| **Source file:** | 1FD9FB042EE7BA53221F35862612A024991D427B-blob |

## Metadata

| | |
|---|---|
| **Camera Make:** | Apple |
| **Camera Model:** | iPhone 11 |
| **Capture Time:** | 2023-02-13 10:16:38 |
| **Pixel resolution:** | 360x480 |
| **Resolution:** | 72x72 (Unit: Inch) |

Details Events (1)




Save

| | |
|---|---|
| **Name:** | 1B6F2188E34ED5A2C536F1A35FFFFBBE6922B9A3-blob |
| **Type:** | Images |
| **Size (bytes):** | 79539 |
| **Path:** | EXTRACTION_FFS.zip/root/private/var/mobile/Containers/Data/Application/9992B332-8063-461E-BA53-073D5C74F2DB/Library/Caches/WebKit/NetworkCache/Version 16/Records/779A26321F4610C919ECA482EF42E60865A7BA76/Resource/1B6F2188E34ED5A2C536F1A35FFFFBBE6922B9A3-blob |
| **Created:** | 2023-04-03 21:10:50(UTC+0) |
| **Accessed:** | 2023-04-03 21:10:50(UTC+0) |
| **Modified:** | 2023-04-03 21:10:50(UTC+0) |
| **Changed:** | 2023-04-03 21:10:59(UTC+0) |
| **Deleted:** | |
| **Extraction:** | File System |
| **MD5:** | f5c982e4c9cc29765b64db40b6d17dd2 |
| **Source file:** | 1B6F2188E34ED5A2C536F1A35FFFFBBE6922B9A3-blob |

## Metadata

| | |
|---|---|
| **Camera Make:** | Apple |
| **Camera Model:** | iPhone 11 |
| **Capture Time:** | 2023-02-13 10:16:29 |
| **Pixel resolution:** | 360x480 |
| **Resolution:** | 72x72 (Unit: Inch) |

Details Events (1)



Save

| | |
|---|---|
| **Name:** | 34FAD4315748C323EB269B25CC839815E7544097-blob |
| **Type:** | Images |
| **Size (bytes):** | 74116 |
| **Path:** | EXTRACTION_FFS.zip/root/private/var/mobile/Containers/Data/Application/9992B332-8063-461E-BA53-073D5C74F2DB/Library/Caches/WebKit/NetworkCache/Version 16/Records/779A26321F4610C919ECA482EF42E60865A7BA76/Resource/34FAD4315748C323EB269B25CC839815E7544097-blob |
| **Created:** | 2023-04-03 21:10:50(UTC+0) |
| **Accessed:** | 2023-04-03 21:10:50(UTC+0) |
| **Modified:** | 2023-04-03 21:10:50(UTC+0) |
| **Changed:** | 2023-04-03 21:10:59(UTC+0) |
| **Deleted:** | |
| **Extraction:** | File System |
| **MD5:** | c25057163c404f470b21fcce56128162 |
| **Source file:** | 34FAD4315748C323EB269B25CC839815E7544097-blob |

## Metadata

| | |
|---|---|
| **Camera Make:** | Apple |
| **Camera Model:** | iPhone 11 |
| **Capture Time:** | 2023-03-31 10:41:28 |
| **Pixel resolution:** | 360x480 |
| **Resolution:** | 72x72 (Unit: Inch) |



Details Events (1)



Save

| | |
|---|---|
| **Name:** | 3FAE68C86AC58400E2F6EBB7171DD50B5A0BDE16-blob |
| **Type:** | Images |
| **Size (bytes):** | 70204 |
| **Path:** | EXTRACTION_FFS.zip/root/private/var/mobile/Containers/Data/Application/9992B332-8063-461E-BA53-073D5C74F2DB/Library/Caches/WebKit/NetworkCache/Version 16/Records/779A26321F4610C919ECA482EF42E60865A7BA76/Resource/3FAE68C86AC58400E2F6EBB7171DD50B5A0BDE16-blob |
| **Created:** | 2023-04-03 21:10:50(UTC+0) |
| **Accessed:** | 2023-04-03 21:10:50(UTC+0) |
| **Modified:** | 2023-04-03 21:10:50(UTC+0) |
| **Changed:** | 2023-04-03 21:10:59(UTC+0) |
| **Deleted:** | |
| **Extraction:** | File System |
| **MD5:** | cf66e0fd17274074ef774b1abd94149e |
| **Source file:** | 3FAE68C86AC58400E2F6EBB7171DD50B5A0BDE16-blob |

## Metadata

| | |
|---|---|
| **Camera Make:** | Apple |
| **Camera Model:** | iPhone 11 |
| **Capture Time:** | 2023-03-31 10:47:25 |
| **Pixel resolution:** | 360x480 |
| **Resolution:** | 72x72 (Unit: Inch) |



Details Events (0)

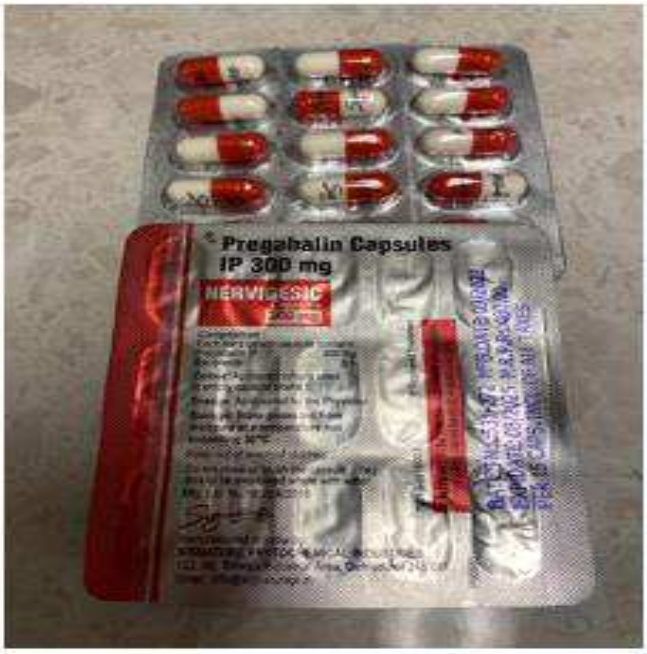


Save

| | |
|---|---|
| **Name:** | 5005.JPG |
| **Type:** | Images |
| **Size (bytes):** | 80139 |
| **Path:** | EXTRACTION_FFS.zip/root/private/var/mobile/Media/PhotoData/Thumbnails/V2/DCIM/100APPLE/IMG_0062.HEIC/5005.JPG |
| **Created:** | 2023-01-14 13:34:03(UTC+0) |
| **Accessed:** | 2023-01-14 13:34:03(UTC+0) |
| **Modified:** | 2023-01-14 13:34:03(UTC+0) |
| **Changed:** | 2023-01-14 13:34:03(UTC+0) |
| **Deleted:** | |
| **Extraction:** | File System |
| **MD5:** | 92d9b8d4682b3a52be9fc75182343799 |
| **Source file:** | 5005.JPG |

## Metadata

| | |
|---|---|
| **Pixel resolution:** | 360x480 |
| **Resolution:** | 72x72 (Unit: Inch) |

Details Events (0)



Save

| | |
|---|---|
| Name: | 5005.JPG |
| Type: | Images |
| Size (bytes): | 112399 |
| Path: | EXTRACTION_FFS.zip/root/private/var/mobile/Media/PhotoData/Thumbnails/V2/DCIM/100APPLE/IMG_0142.JPG/5005.JPG |
| Created: | 2023-04-03 21:06:26(UTC+0) |
| Accessed: | 2023-04-03 21:06:26(UTC+0) |
| Modified: | 2023-04-03 21:06:26(UTC+0) |
| Changed: | 2023-04-03 21:06:26(UTC+0) |
| Deleted: | |
| Extraction: | File System |
| MD5: | 762a3dca54c2179fb934fd8c63506a54 |
| Source file: | 5005.JPG |

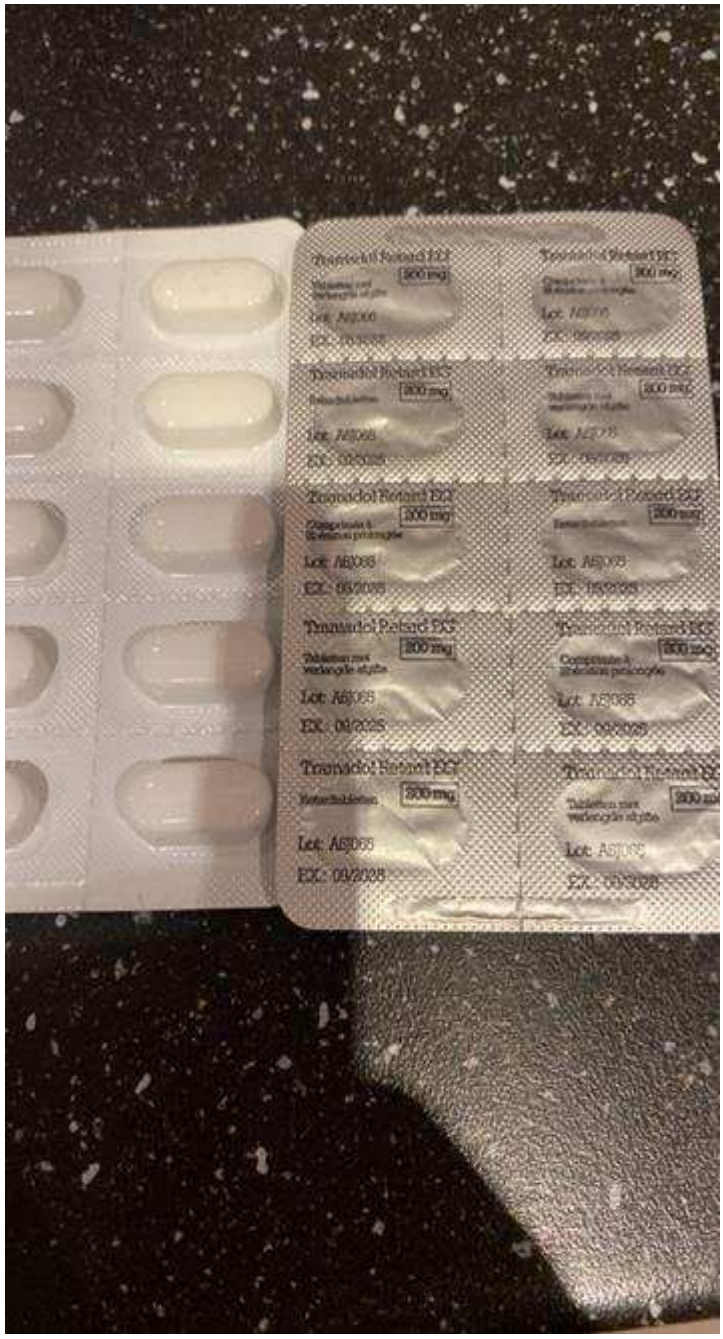

Details Events (0)




Save

| | |
|---|---|
| Name: | 5005.JPG |
| Type: | Images |
| Size (bytes): | 62734 |
| Path: | EXTRACTION_FFS.zip/root/private/var/mobile/Media/PhotoData/Thumbnails/V2/DCIM/100APPLE/IMG_0141.HEIC/5005.JPG |
| Created: | 2023-04-03 09:52:36(UTC+0) |
| Accessed: | 2023-04-03 09:52:36(UTC+0) |
| Modified: | 2023-04-03 09:52:36(UTC+0) |
| Changed: | 2023-04-03 09:52:36(UTC+0) |
| Deleted: | |
| Extraction: | File System |
| MD5: | 66d498e13a208cfdd1310c52628df7fc |
| Source file: | 5005.JPG |

## Metadata

| | |
|---|---|
| Pixel resolution: | 360x480 |

Details Events (0)




Save

| | |
|---|---|
| Name: | 5005.JPG |
| Type: | Images |
| Size (bytes): | 63182 |
| Path: | EXTRACTION_FFS.zip/root/private/var/mobile/Media/PhotoData/Thumbnails/V2/DCIM/100APPLE/IMG_0068.HEIC/5005.JPG |
| Created: | 2023-01-15 13:46:29(UTC+0) |
| Accessed: | 2023-01-15 13:46:29(UTC+0) |
| Modified: | 2023-01-15 13:46:29(UTC+0) |
| Changed: | 2023-01-15 13:46:29(UTC+0) |
| Deleted: | |
| Extraction: | File System |
| MD5: | 9f09e168695909dff51be5ed13e2668a |
| Source file: | 5005.JPG |

## Metadata

| | |
|---|---|
| Pixel resolution: | 360x480 |

Details Events (0)




Save

| | |
|---|---|
| **Name:** | 5005.JPG |
| **Type:** | Images |
| **Size (bytes):** | 70152 |
| **Path:** | EXTRACTION_FFS.zip/root/private/var/mobile/Media/PhotoData/Thumbnails/V2/DCIM/100APPLE/IMG_0144.HEIC/5005.JPG |
| **Created:** | 2023-04-04 17:57:54(UTC+0) |
| **Accessed:** | 2023-04-04 17:57:54(UTC+0) |
| **Modified:** | 2023-04-04 17:57:54(UTC+0) |
| **Changed:** | 2023-04-04 17:57:54(UTC+0) |
| **Deleted:** | |
| **Extraction:** | File System |
| **MD5:** | 0b85ffdd3e40a02e6099a5953604e4fe |
| **Source file:** | 5005.JPG |

## Metadata

| | |
|---|---|
| **Pixel resolution:** | 360x480 |
| **Resolution:** | 72x72 (Unit: Inch) |

Details Events (1)



Save

| | |
|---|---|
| Name: | 86102D13CA2C212F0054D4EDC49F19D4DC05BC1B-blob |
| Type: | Images |
| Size (bytes): | 68568 |
| Path: | EXTRACTION_FFS.zip/root/private/var/mobile/Containers/Data/Application/9992B332-8063-461E-BA53-073D5C74F2DB/Library/Caches/WebKit/NetworkCache/Version 16/Records/779A26321F4610C919ECA482EF42E60865A7BA76/Resource/86102D13CA2C212F0054D4EDC49F19D4DC05BC1B-blob |
| Created: | 2023-04-03 21:10:50(UTC+0) |
| Accessed: | 2023-04-03 21:10:50(UTC+0) |
| Modified: | 2023-04-03 21:10:50(UTC+0) |
| Changed: | 2023-04-03 21:10:59(UTC+0) |
| Deleted: | |
| Extraction: | File System |
| MD5: | 1be487d39a928c04d284694ad5386b7b |
| Source file: | 86102D13CA2C212F0054D4EDC49F19D4DC05BC1B-blob |

## Metadata

| | |
|---|---|
| Camera Make: | Apple |
| Camera Model: | iPhone 11 |
| Capture Time: | 2023-01-15 14:47:16 |
| Pixel resolution: | 360x480 |
| Resolution: | 72x72 (Unit: Inch) |



Details | Events (1)



Save

| | |
|---|---|
| **Name:** | 949E5AE3B6EC1C89C64C3DA56FA839FDF154444C-blob |
| **Type:** | Images |
| **Size (bytes):** | 79679 |
| **Path:** | EXTRACTION_FFS.zip/root/private/var/mobile/Containers/Data/Application/9992B332-8063-461E-BA53-073D5C74F2DB/Library/Caches/WebKit/NetworkCache/Version 16/Records/779A26321F4610C919ECA482EF42E60865A7BA76/Resource/949E5AE3B6EC1C89C64C3DA56FA839FDF154444C-blob |
| **Created:** | 2023-04-03 21:10:50(UTC+0) |
| **Accessed:** | 2023-04-03 21:10:50(UTC+0) |
| **Modified:** | 2023-04-03 21:10:50(UTC+0) |
| **Changed:** | 2023-04-03 21:10:59(UTC+0) |
| **Deleted:** | |
| **Extraction:** | File System |
| **MD5:** | c44e6e0ca86ccca4a38558eae74116b0 |
| **Source file:** | 949E5AE3B6EC1C89C64C3DA56FA839FDF154444C-blob |

## Metadata

| | |
|---|---|
| **Camera Make:** | Apple |
| **Camera Model:** | iPhone 11 |
| **Capture Time:** | 2023-03-30 18:15:39 |
| **Pixel resolution:** | 360x480 |
| **Resolution:** | 72x72 (Unit: Inch) |

Details Events (1)



Save

| | |
|---|---|
| **Name:** | CD8608F0DA24FF7FFF426CF4C000C1C0C8AC8EEE-blob |
| **Type:** | Images |
| **Size (bytes):** | 78612 |
| **Path:** | EXTRACTION_FFS.zip/root/private/var/mobile/Containers/Data/Application/9992B332-8063-461E-BA53-073D5C74F2DB/Library/Caches/WebKit/NetworkCache/Version 16/Records/779A26321F4610C919ECA482EF42E60865A7BA76/Resource/CD8608F0DA24FF7FFF426CF4C000C1C0C8AC8EEE-blob |
| **Created:** | 2023-04-03 21:10:41(UTC+0) |
| **Accessed:** | 2023-04-03 21:10:41(UTC+0) |
| **Modified:** | 2023-04-03 21:10:41(UTC+0) |
| **Changed:** | 2023-04-03 21:10:59(UTC+0) |
| **Deleted:** | |
| **Extraction:** | File System |
| **MD5:** | 21e16e83e0b49e95dd78ae0bc556c0f2 |
| **Source file:** | CD8608F0DA24FF7FFF426CF4C000C1C0C8AC8EEE-blob |

## Metadata

| | |
|---|---|
| **Camera Make:** | Apple |
| **Camera Model:** | iPhone 11 |
| **Capture Time:** | 2023-04-03 23:06:23 |
| **Pixel resolution:** | 553x311 |
| **Resolution:** | 72x72 (Unit: Inch) |

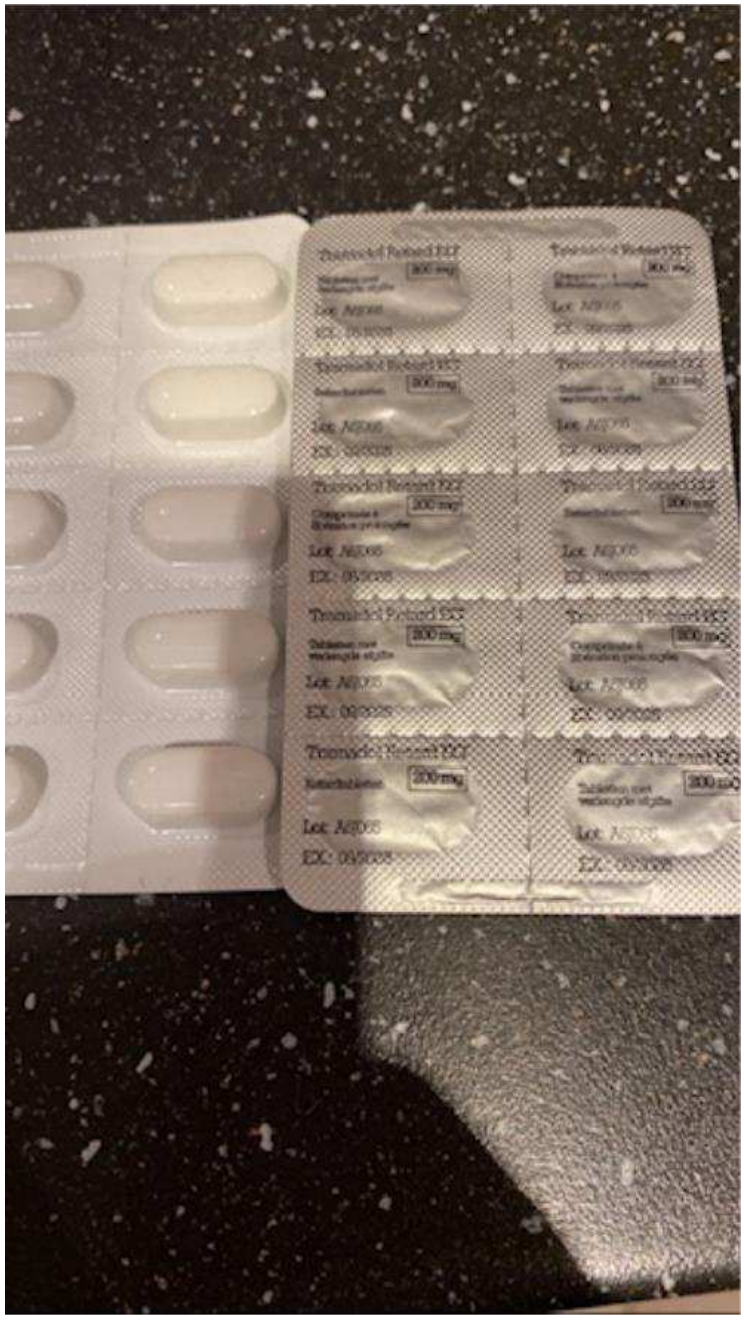

Details | Events (1)



Save

| | |
|---|---|
| **Name:** | DF4F487486257038FA518260460C39E95E57F2C1-blob |
| **Type:** | Images |
| **Size (bytes):** | 63355 |
| **Path:** | EXTRACTION_FFS.zip/root/private/var/mobile/Containers/Data/Application/9992B332-8063-461E-BA53-073D5C74F2DB/Library/Caches/WebKit/NetworkCache/Version 16/Records/779A26321F4610C919ECA482EF42E60865A7BA76/Resource/DF4F487486257038FA518260460C39E95E57F2C1-blob |
| **Created:** | 2023-04-03 21:10:50(UTC+0) |
| **Accessed:** | 2023-04-03 21:10:50(UTC+0) |
| **Modified:** | 2023-04-03 21:10:50(UTC+0) |
| **Changed:** | 2023-04-03 21:10:59(UTC+0) |
| **Deleted:** | |
| **Extraction:** | File System |
| **MD5:** | 866986ade6c5495c0a9db531464a0d4c |
| **Source file:** | DF4F487486257038FA518260460C39E95E57F2C1-blob |

## Metadata

| | |
|---|---|
| **Camera Make:** | Apple |
| **Camera Model:** | iPhone 11 |
| **Capture Time:** | 2023-03-30 18:21:03 |
| **Pixel resolution:** | 360x480 |
| **Resolution:** | 72x72 (Unit: Inch) |



Details Events (0)




Save

| | |
|---|---|
| Name: | IMG_0182.HEIC |
| Type: | Images |
| Size (bytes): | 1797314 |
| Path: | EXTRACTION_FFS.zip/root/private/var/mobile/Media/DCIM/100APPLE/IMG_0182.HEIC |
| Created: | 2023-04-16 18:41:09(UTC+0) |
| Accessed: | 2023-04-16 18:41:09(UTC+0) |
| Modified: | 2023-04-16 18:41:09(UTC+0) |
| Changed: | 2023-04-16 18:41:25(UTC+0) |
| Deleted: | |
| Extraction: | File System |
| MD5: | d10a167894ef205bd3251fac8478beb0 |
| Source file: | IMG_0182.HEIC |

## Metadata

| | |
|---|---|
| Camera Make: | Apple |
| Camera Model: | iPhone 11 |
| Capture Time: | 2023-04-16 20:41:06 |
| Pixel resolution: | 4032x3024 |
| Resolution: | 72x72 (Unit: Inch) |
| Orientation: | Horizontal (normal) |



### 3.3 Filmer

Det finns sammanlagt 271 videos i telefonen. Nedan presenteras ett urval av dessa 271 videos, vilka anses vara av betydelse för utredningen. Det som presenteras i denna rapport är de aktuella filmernas META-data. Själva filerna finns överlagda på USB och är uppmärkta med respektive filnamn som syns i bilderna nedan.

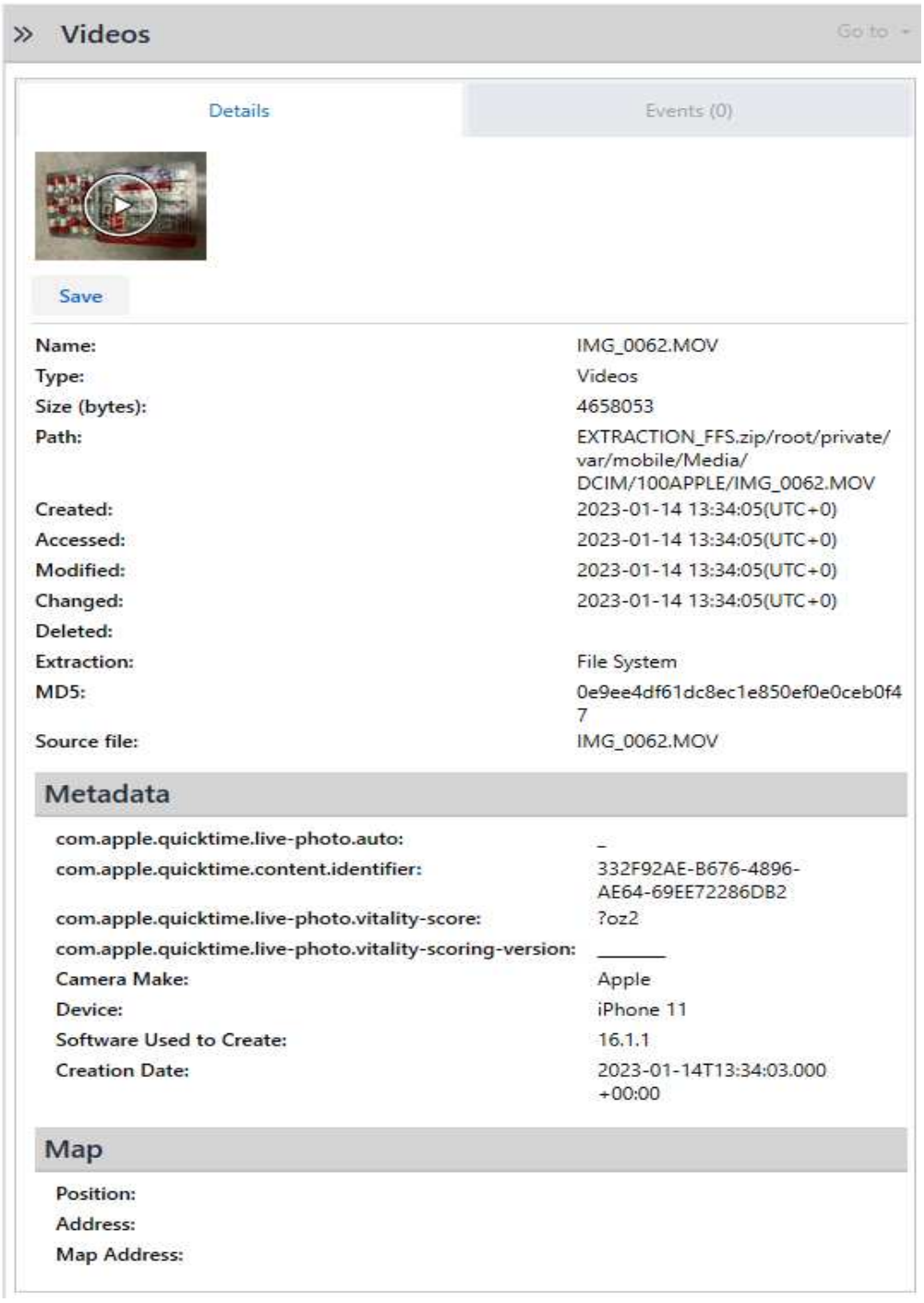

## » Videos

Go to

Details | Events (0)



Save

| | |
|---|---|
| Name: | IMG_0067.MOV |
| Type: | Videos |
| Size (bytes): | 4097474 |
| Path: | EXTRACTION_FFS.zip/root/private/var/mobile/Media/DCIM/100APPLE/IMG_0067.MOV |
| Created: | 2023-01-15 13:46:01(UTC+0) |
| Accessed: | 2023-01-15 13:46:01(UTC+0) |
| Modified: | 2023-01-15 13:46:04(UTC+0) |
| Changed: | 2023-01-15 13:46:05(UTC+0) |
| Deleted: | |
| Extraction: | File System |
| MD5: | ee16062df41058e6298e6fa37da230e0 |
| Source file: | IMG_0067.MOV |

### Metadata

| | |
|---|---|
| com.apple.quicktime.live-photo.auto: | _ |
| com.apple.quicktime.content.identifier: | AD745112-2906-4DF2-BA84-64CB2ADE5967 |
| com.apple.quicktime.live-photo.vitality-score: | ;J1 |
| com.apple.quicktime.live-photo.vitality-scoring-version: | _____ |
| Camera Make: | Apple |
| Device: | iPhone 11 |
| Software Used to Create: | 16.1.1 |
| Creation Date: | 2023-01-15T13:46:01.000+00:00 |

### Map

| | |
|---|---|
| Position: | |
| Address: | |
| Map Address: | |

## » Videos

Go to

Details | Events (0)



Save

| | |
|---|---|
| Name: | IMG_0068.MOV |
| Type: | Videos |
| Size (bytes): | 4120240 |
| Path: | EXTRACTION_FFS.zip/root/private/var/mobile/Media/DCIM/100APPLE/IMG_0068.MOV |
| Created: | 2023-01-15 13:46:25(UTC+0) |
| Accessed: | 2023-01-15 13:46:25(UTC+0) |
| Modified: | 2023-01-15 13:46:27(UTC+0) |
| Changed: | 2023-01-15 13:46:29(UTC+0) |
| Deleted: | |
| Extraction: | File System |
| MD5: | 9f44904198c6afe31b10a8bdf10cce7a |
| Source file: | IMG_0068.MOV |

### Metadata

| | |
|---|---|
| com.apple.quicktime.live-photo.auto: | _ |
| com.apple.quicktime.content.identifier: | 82493EF5-0BE8-4B89-9240-281F18E1AB0D |
| com.apple.quicktime.live-photo.vitality-score: | <_�� |
| com.apple.quicktime.live-photo.vitality-scoring-version: | _____ |
| Camera Make: | Apple |
| Device: | iPhone 11 |
| Software Used to Create: | 16.1.1 |
| Creation Date: | 2023-01-15T13:46:25.000+00:00 |

### Map

| | |
|---|---|
| Position: | |
| Address: | |
| Map Address: | |

## » Videos

Go to

Details | Events (0)



Save

| | |
|---|---|
| Name: | IMG_0069.MOV |
| Type: | Videos |
| Size (bytes): | 4387515 |
| Path: | EXTRACTION_FFS.zip/root/private/var/mobile/Media/DCIM/100APPLE/IMG_0069.MOV |
| Created: | 2023-01-15 13:47:16(UTC+0) |
| Accessed: | 2023-01-15 13:47:16(UTC+0) |
| Modified: | 2023-01-15 13:47:18(UTC+0) |
| Changed: | 2023-01-15 13:47:20(UTC+0) |
| Deleted: | |
| Extraction: | File System |
| MD5: | 44eaaa0b752c8098bc2802d9ebd243bd |
| Source file: | IMG_0069.MOV |

### Metadata

| | |
|---|---|
| com.apple.quicktime.live-photo.auto: | _ |
| com.apple.quicktime.content.identifier: | 2B1F0C9B-5EF4-4900-8048-78BDFF682D51 |
| com.apple.quicktime.live-photo.vitality-score: | ?_ |
| com.apple.quicktime.live-photo.vitality-scoring-version: | _____ |
| Camera Make: | Apple |
| Device: | iPhone 11 |
| Software Used to Create: | 16.1.1 |
| Creation Date: | 2023-01-15T13:47:16.000+00:00 |

### Map

| | |
|---|---|
| Position: | |
| Address: | |
| Map Address: | |

## » Videos

Go to

Details | Events (0)



Save

| | |
|---|---|
| Name: | IMG_0090.MOV |
| Type: | Videos |
| Size (bytes): | 4047971 |
| Path: | EXTRACTION_FFS.zip/root/private/var/mobile/Media/DCIM/100APPLE/IMG_0090.MOV |
| Created: | 2023-02-13 09:16:29(UTC+0) |
| Accessed: | 2023-02-13 09:16:29(UTC+0) |
| Modified: | 2023-02-13 09:16:31(UTC+0) |
| Changed: | 2023-02-13 09:16:32(UTC+0) |
| Deleted: | |
| Extraction: | File System |
| MD5: | f3ed83b9bb36f9c29b46eadb47639ae7 |
| Source file: | IMG_0090.MOV |

### Metadata

| | |
|---|---|
| com.apple.quicktime.live-photo.auto: | _ |
| com.apple.quicktime.content.identifier: | 4E649F94-9B30-427A-BFBD-E5ED57174C56 |
| com.apple.quicktime.live-photo.vitality-score: | ?_4_ |
| com.apple.quicktime.live-photo.vitality-scoring-version: | _____ |
| Camera Make: | Apple |
| Device: | iPhone 11 |
| Software Used to Create: | 16.1.1 |
| Creation Date: | 2023-02-13T09:16:28.000+00:00 |

### Map

| | |
|---|---|
| Position: | |
| Address: | |
| Map Address: | |

## » Videos

Go to

Details | Events (0)



Save

| | |
|---|---|
| Name: | IMG_0091.MOV |
| Type: | Videos |
| Size (bytes): | 3543912 |
| Path: | EXTRACTION_FFS.zip/root/private/var/mobile/Media/DCIM/100APPLE/IMG_0091.MOV |
| Created: | 2023-02-13 09:16:38(UTC+0) |
| Accessed: | 2023-02-13 09:16:38(UTC+0) |
| Modified: | 2023-02-13 09:16:40(UTC+0) |
| Changed: | 2023-02-13 09:16:44(UTC+0) |
| Deleted: | |
| Extraction: | File System |
| MD5: | 23bef7f9c62ddb2ad4b1b308ebc8ef49 |
| Source file: | IMG_0091.MOV |

### Metadata

| | |
|---|---|
| com.apple.quicktime.live-photo.auto: | _ |
| com.apple.quicktime.content.identifier: | 8CF8EA94-4D51-4940-9387-502A28575A88 |
| com.apple.quicktime.live-photo.vitality-score: | ?p�� |
| com.apple.quicktime.live-photo.vitality-scoring-version: | _____ |
| Camera Make: | Apple |
| Device: | iPhone 11 |
| Software Used to Create: | 16.1.1 |
| Creation Date: | 2023-02-13T09:16:37.000+00:00 |

### Map

| | |
|---|---|
| Position: | |
| Address: | |
| Map Address: | |

## » Videos

Go to

Details | Events (0)



Save

| | |
|---|---|
| Name: | IMG_0141.MOV |
| Type: | Videos |
| Size (bytes): | 3415027 |
| Path: | EXTRACTION_FFS.zip/root/private/var/mobile/Media/DCIM/100APPLE/IMG_0141.MOV |
| Created: | 2023-04-03 09:52:29(UTC+0) |
| Accessed: | 2023-04-03 09:52:29(UTC+0) |
| Modified: | 2023-04-03 09:52:29(UTC+0) |
| Changed: | 2023-04-03 09:52:29(UTC+0) |
| Deleted: | |
| Extraction: | File System |
| MD5: | f9fc1c316c14dbd0d6a11654fd029fbb |
| Source file: | IMG_0141.MOV |

### Metadata

| | |
|---|---|
| com.apple.quicktime.live-photo.auto: | _ |
| com.apple.quicktime.content.identifier: | 7CACDFC9-E4C4-4928-B2B9-BCE63BB3DB58 |
| com.apple.quicktime.live-photo.vitality-score: | ?_ |
| com.apple.quicktime.live-photo.vitality-scoring-version: | _____ |
| Camera Make: | Apple |
| Device: | iPhone 11 |
| Software Used to Create: | 16.4 |
| Creation Date: | 2023-04-03T09:52:28.000+00:00 |

### Map

| | |
|---|---|
| Position: | |
| Address: | |
| Map Address: | |

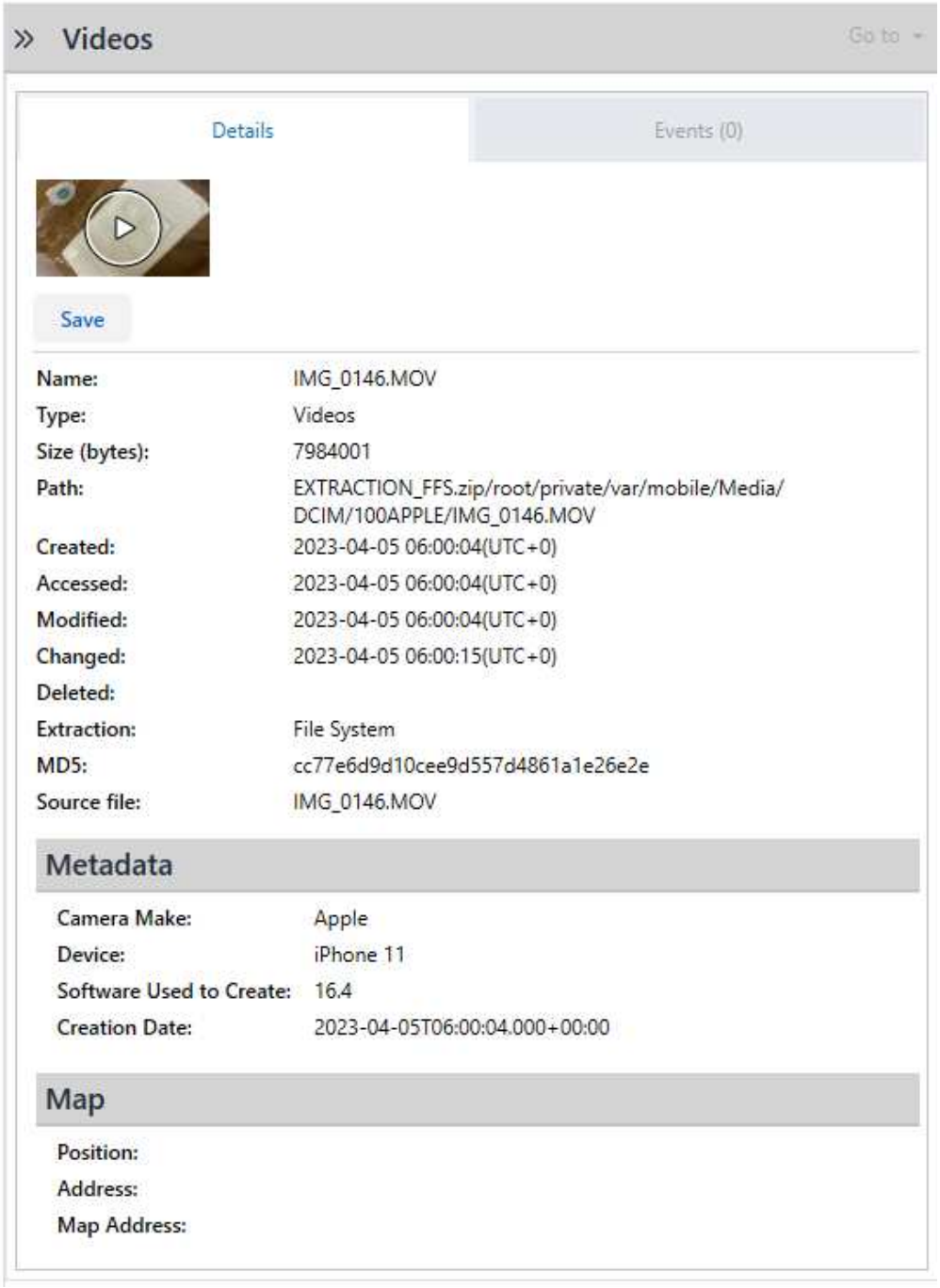


### 3.4 Kontakter

Sammanlagt finns 350 kontakter inlagda i telefonen. Dessa 350 kontakter omfattar kontakter från telefonens olika applikationer, exempelvis WhatsApp och Signal, och även från telefonens egna kontaktbok. Nedan presenteras ett urval av kontakter som anses vara av betydelse för utredningen.

## Contacts (351)

| # | Name | Created-Date | Entries | Notes | Source | Account | Deleted |
|---|---|---|---|---|---|---|---|
| 68 | Ayham Vän Mohamed | | **User ID-Id:** 212F607B-2754-46B9-A495-2B0AB2B80733:ABPerson<br>**User ID-WhatsApp User Id**: 46709419858@s.whatsapp.net<br>**Phone-**: +46709419858 | | WhatsApp | 46700271470@s.whatsapp.net | |
| 69 | Ayham Vän Mohamed | | **Phone-Mobile:** +46709419858 | | Signal | +46700271470 | |
| 70 | Ayham Vän Mohamed | 2022-12-03 | **User ID-User ID:** 212F607B-2754-46B9-A495-2B0AB2B80733:ABPerson<br>**Phone-General**: +46709419858 | | | | |
| 76 | Blåa Eslöv | 2022-07-23 | **User ID-User ID:** 03EE3221-B1B6-4BBD-BB8F-D02D7B960770:ABPerson<br>**Phone-Mobile**: 070-771 44 44<br>**User ID-Identifier**: +46707714444 | InteractionC: incoming interaction count: 464<br>* * * *<br>InteractionC: outgoing interaction count: 413 | | | |
| 77 | Blåa Halmstad | | **User ID-Id:** AD08CADE-5CA6-4D5F-BBC4-C66956DB1379:ABPerson<br>**User ID-WhatsApp User Id**: 46737664682@s.whatsapp.net<br>**Phone-Mobile**: 073-766 46 82 | | WhatsApp | 46700271470@s.whatsapp.net | |
| 78 | Blåa Halmstad | | **Phone-Mobil:** +46737664682 | | Signal | +46700271470 | |
| 79 | Blåa Halmstad | 2022-09-27 | **User ID-User ID:** AD08CADE-5CA6-4D5F-BBC4-C66956DB1379:ABPerson<br>**Phone-Mobile**: 073-766 46 82 | | | | |
| 80 | Blåa Trelleborgsgatan | | **User ID-Id:** 18DA15B1-6A90-4B4B-BCB1-08A62BAA44C4:ABPerson<br>**User ID-WhatsApp User Id**: 46736594249@s.whatsapp.net<br>**Phone-**: 0736594249 | | WhatsApp | 46700271470@s.whatsapp.net | |
| 81 | Blåa Trelleborgsgatan | | **User ID-Username:** Robon Svensson<br>**Phone-Mobile**: +46736594249 | | Signal | +46700271470 | |
| 88 | Boroth | | **User ID-Id:** 46A68B44-340F-436A-AD2D-7A1BE923AA83:ABPerson<br>**User ID-WhatsApp User Id**: 46735232351@s.whatsapp.net<br>**User ID-Push Name**: David<br>**Phone-Mobile**: 073-523 23 51 | | WhatsApp | 46700271470@s.whatsapp.net | |
| 89 | Boroth | | **Phone-Mobil:** +46735232351 | | Signal | +46700271470 | |
| 90 | Boroth | 2022-06-15 | **User ID-User ID:** 46A68B44-340F-436A-AD2D-7A1BE923AA83:ABPerson<br>**Phone-Mobile**: 073-523 23 51 | | | | |
| 97 | Brun Ado | | **User ID-Id:** 1C758692-6C48-40D9-BB74-A8274E566C08:ABPerson<br>**User ID-WhatsApp User Id**: 46762653969@s.whatsapp.net<br>**Phone-Mobile**: 076-265 39 69 | | WhatsApp | 46700271470@s.whatsapp.net | |
| 98 | Brun Ado | | **Phone-Mobil:** +46762653969 | | Signal | +46700271470 | |
| 99 | Brun Ado | 2022-09-29 | **User ID-User ID:** 1C758692-6C48-40D9-BB74-A8274E566C08:ABPerson<br>**Phone-Mobile**: 076-265 39 69 | | | | |
| 102 | Bullet Satu | | **User ID-Id:** C32CF515-5897-4DBC-B651-FD24E0CDAD4E:ABPerson<br>**User ID-WhatsApp User Id**: 46739727805@s.whatsapp.net<br>**Phone-Mobile**: 073-972 78 05 | | WhatsApp | 46700271470@s.whatsapp.net | |

| | | | | | | | |
|---|---|---|---|---|---|---|---|
| 103 | Bullet Satu | | **User ID-Username:** storbullet2<br>**Phone-Mobil**: +46739727805 | | Signal | +46700271470 | |
| 104 | Bullet Satu | 2022-06-09 | **User ID-User ID:** C32CF515-5897-4DBC-B651-FD24E0CDAD4E:ABPerson<br>**Phone-Mobile**: 073-972 78 05<br>**User ID-Identifier**: +46739727805 | InteractionC: incoming interaction count: 38<br>* * * *<br>InteractionC: outgoing interaction count: 781 | | | |
| 105 | Bullet Vän | | **User ID-Id:** 9A00C15D-3129-482A-960F-19CB5E4C814B:ABPerson<br>**User ID-WhatsApp User Id**: 46767164651@s.whatsapp.net<br>**Phone-**: +46767164651 | | WhatsApp | 46700271470@s.whatsapp.net | |
| 106 | Bullet Vän | | **Phone-:** +46767164651 | | Recents | | Yes |
| 107 | Bullet Vän | 2022-08-31 | **User ID-User ID:** 9A00C15D-3129-482A-960F-19CB5E4C814B:ABPerson<br>**Phone-General**: +46767164651 | | | | |
| 108 | Bullet Vän 2 | | **User ID-Id:** B1FE785A-D996-4E4E-B111-31F57F6865CA:ABPerson<br>**User ID-WhatsApp User Id**: 46733336098@s.whatsapp.net<br>**User ID-Push Name**: .<br>**Phone-**: +46733336098 | | WhatsApp | 46700271470@s.whatsapp.net | |
| 109 | Bullet Vän 2 | 2022-09-24 | **User ID-User ID:** B1FE785A-D996-4E4E-B111-31F57F6865CA:ABPerson<br>**Phone-General**: +46733336098 | | | | |
| 110 | Bullet Vän 3 | | **User ID-Id:** 384900B8-5BE1-4BC7-A842-DB55599F19DC:ABPerson<br>**User ID-WhatsApp User Id**: 46722999666@s.whatsapp.net<br>**User ID-Push Name**: Andre<br>**Phone-**: +46722999666 | | WhatsApp | 46700271470@s.whatsapp.net | |
| 111 | Bullet Vän 3 | | **Phone-Mobile:** +46722999666 | | Signal | +46700271470 | |
| 112 | Bullet Vän 3 | 2022-09-27 | **User ID-User ID:** 384900B8-5BE1-4BC7-A842-DB55599F19DC:ABPerson<br>**Phone-General**: +46722999666 | Mogensgatan 8 | | | |
| 113 | Bullet Vän 4 Kraftig | | **User ID-Id:** 114D5BDF-30E6-4EBA-B8D1-034C8987EB97:ABPerson<br>**User ID-WhatsApp User Id**: 46700808684@s.whatsapp.net<br>**Phone-**: +46700808684 | | WhatsApp | 46700271470@s.whatsapp.net | |
| 114 | Bullet Vän 4 Kraftig | | **User ID-Username:** ...<br>**Phone-Mobile**: +46700808684 | | Signal | +46700271470 | |
| 115 | Bullet Vän 4 Kraftig | 2022-10-26 | **User ID-User ID:** 114D5BDF-30E6-4EBA-B8D1-034C8987EB97:ABPerson<br>**Phone-General**: +46700808684 | InteractionC: outgoing interaction count: 46 | | | |
| 116 | Bullets Bror | | **User ID-Id:** 1DCB6DAA-01AF-4394-B01E-49260AC97DF6:ABPerson<br>**User ID-WhatsApp User Id**: 46736450311@s.whatsapp.net<br>**Phone-**: +46736450311 | | WhatsApp | 46700271470@s.whatsapp.net | |

| | | | | | | | |
|---|---|---|---|---|---|---|---|
| 117 | Bullets Bror | 2022-09-03 | **User ID-User ID:** 1DCB6DAA-01AF-4394-B01E-49260AC97DF6:ABPerson<br>**Phone-General**: +46736450311 | | | | |
| 147 | Deno Drug 600 | | **User ID-Id:** 97A24A5B-5688-4E7E-A37D-FA86E979C911:ABPerson<br>**User ID-WhatsApp User Id**: 46760928229@s.whatsapp.net<br>**Phone-**: +46760928229 | | WhatsApp | 46700271470@s.whatsapp.net | |
| 148 | Deno Drug 600 | 2023-03-01 | **User ID-User ID:** 97A24A5B-5688-4E7E-A37D-FA86E979C911:ABPerson<br>**Phone-General**: +46760928229 | | | | |
| 154 | EkN Lyr | | **User ID-Id:** 232A54C9-16AB-4555-90D8-5DFFD4624D30:ABPerson<br>**User ID-WhatsApp User Id**: 46704491480@s.whatsapp.net<br>**Phone-Mobile**: 070-449 14 80 | | WhatsApp | 46700271470@s.whatsapp.net | |
| 155 | EkN Lyr | | **User ID-Username:** EkN<br>**Phone-Mobil**: +46704491480 | | Signal | +46700271470 | |
| 156 | EkN Lyr | 2022-09-12 | **User ID-User ID:** 232A54C9-16AB-4555-90D8-5DFFD4624D30:ABPerson<br>**Phone-Mobile**: 070-449 14 80 | | | | |
| 178 | Haris Brun | | **User ID-Id:** 89382020-FBD9-47DF-92FA-F4AC912B47F0:ABPerson<br>**User ID-WhatsApp User Id**: 46762198151@s.whatsapp.net<br>**Phone-**: 0762198151 | | WhatsApp | 46700271470@s.whatsapp.net | |
| 179 | Haris Brun | 2022-07-14 | **User ID-User ID:** 89382020-FBD9-47DF-92FA-F4AC912B47F0:ABPerson<br>**Phone-General**: 0762198151 | | | | |
| 182 | Hazbulah | | **User ID-Id:** FB9FE2A8-334A-40F1-A740-92E7B96DE5A7:ABPerson<br>**User ID-WhatsApp User Id**: 46760609101@s.whatsapp.net<br>**User ID-Push Name**: HazzaN<br>**Phone-General**: +46760609101 | | WhatsApp | 46700271470@s.whatsapp.net | |
| 183 | Hazbulah | | **User ID-Username:** drshadow<br>**Phone-Huvudnr**: +46760609101 | | Signal | +46700271470 | |
| 184 | Hazbulah | 2023-03-05 | **User ID-User ID:** FB9FE2A8-334A-40F1-A740-92E7B96DE5A7:ABPerson<br>**Phone-General**: +46760609101 | InteractionC: incoming interaction count: 3<br>* * * *<br>InteractionC: outgoing interaction count: 2473 | | | |
| 190 | Hyena | | **User ID-Id:** 5C893067-3DD3-4730-9A11-4ECF58501650:ABPerson<br>**User ID-WhatsApp User Id**: 46700937287@s.whatsapp.net<br>**Phone-Mobile**: 070-093 72 87 | | WhatsApp | 46700271470@s.whatsapp.net | |
| 191 | Hyena | | **User ID-Username:** Hyenan040<br>**Phone-Mobil**: +46700937287 | | Signal | +46700271470 | |
| 192 | Hyena | 2023-04-02 | **User ID-User ID:** 5C893067-3DD3-4730-9A11-4ECF58501650:ABPerson<br>**Phone-Mobile**: 070-093 72 87<br>**User ID-Identifier**: +46700937287 | InteractionC: outgoing interaction count: 4 | | | |
| 193 | Hyllie Ly O V Musti | | **User ID-Id:** C1A4AD77-AE3E-4F70-8736-E4234F9A468B:ABPerson<br>**User ID-WhatsApp User Id**: 46720264649@s.whatsapp.net<br>**Phone-Mobile**: +46 72-026 46 49 | | WhatsApp | 46700271470@s.whatsapp.net | |
| 194 | Hyllie Ly O V Musti | 2022-10-26 | **User ID-User ID:** C1A4AD77-AE3E-4F70-8736-E4234F9A468B:ABPerson<br>**Phone-Mobile**: +46 72-026 46 49 | | | | |

| | | | | | | | |
|---|---|---|---|---|---|---|---|
| 197 | Johanesskolan Chrille | | **User ID-Id:** 4870143C-40A1-4EF2-BEB9-4EB7B0AFEBA9:ABPerson<br>**User ID-WhatsApp User Id**: 46706866553@s.whatsapp.net<br>**Phone-**: +46706866553 | | WhatsApp | 46700271470@s.whatsapp.net | |
| 198 | Johanesskolan Chrille | | **Phone-Mobile:** +46706866553 | | Signal | +46700271470 | |
| 199 | Johanesskolan Chrille | | **Phone-:** +46706866553 | | Recents | | |
| 200 | Johanesskolan Chrille | 2023-03-29 | **User ID-User ID:** 4870143C-40A1-4EF2-BEB9-4EB7B0AFEBA9:ABPerson<br>**Phone-General**: +46706866553 | Nikolaigatan 7 (södervärn)<br>* * * *<br>InteractionC: incoming interaction count: 58 | | | |
| 201 | Kamgra Swe 350 | | **User ID-Id:** DF2E8806-7EB4-43F3-A94E-1BCBABEEDB28:ABPerson<br>**User ID-WhatsApp User Id**: 46704151010@s.whatsapp.net<br>**Phone-**: +46704151010 | | WhatsApp | 46700271470@s.whatsapp.net | |
| 202 | Kamgra Swe 350 | 2023-01-13 | **User ID-User ID:** DF2E8806-7EB4-43F3-A94E-1BCBABEEDB28:ABPerson<br>**Phone-General**: +46704151010 | | | | |
| 203 | Kamren | | **User ID-Id:** A311EB5C-C631-4CB8-A8B4-3A590889E84C:ABPerson<br>**User ID-WhatsApp User Id**: 46769095554@s.whatsapp.net<br>**Phone-**: +46769095554 | | WhatsApp | 46700271470@s.whatsapp.net | |
| 204 | Kamren | | **Phone-Mobile:** +46769095554 | | Signal | +46700271470 | |
| 205 | Kamren | | **Phone-:** +46769095554 | | Recents | | |
| 206 | Kamren | 2022-08-02 | **User ID-User ID:** A311EB5C-C631-4CB8-A8B4-3A590889E84C:ABPerson<br>**Phone-General**: +46769095554 | InteractionC: incoming interaction count: 120 | | | |
| 224 | Lyr 400 Ford | | **User ID-Id:** A313F90C-6FDF-4DB5-A3F5-44AB874026CF:ABPerson<br>**User ID-WhatsApp User Id**: 46704933836@s.whatsapp.net<br>**Phone-**: +46704933836 | | WhatsApp | 46700271470@s.whatsapp.net | |
| 225 | Lyr 400 Ford | | **Phone-Mobile:** +46704933836 | | Signal | +46700271470 | |
| 226 | Lyr 400 Ford | 2023-02-03 | **User ID-User ID:** A313F90C-6FDF-4DB5-A3F5-44AB874026CF:ABPerson<br>**Phone-General**: +46704933836 | | | | |
| 227 | Lyr 400 Zig | | **User ID-Id:** E73D4278-F1A5-4BB3-8046-4E4E463D0C90:ABPerson<br>**User ID-WhatsApp User Id**: 46720184425@s.whatsapp.net<br>**Phone-**: +46720184425 | | WhatsApp | 46700271470@s.whatsapp.net | |
| 228 | Lyr 400 Zig | 2023-01-27 | **User ID-User ID:** E73D4278-F1A5-4BB3-8046-4E4E463D0C90:ABPerson<br>**Phone-General**: +46720184425 | | | | |
| 229 | Lyr Av En Vän | | **User ID-Id:** 6511C9D7-0439-45AC-BDE6-B38DC504B64D:ABPerson<br>**User ID-WhatsApp User Id**: 46700900852@s.whatsapp.net<br>**Phone-**: +46700900852 | | WhatsApp | 46700271470@s.whatsapp.net | |
| 230 | Lyr Av En Vän | | **Phone-Mobile:** +46700900852 | | Signal | +46700271470 | |
| 231 | Lyr Av En Vän | 2023-02-04 | **User ID-User ID:** 6511C9D7-0439-45AC-BDE6-B38DC504B64D:ABPerson<br>**Phone-General**: +46700900852 | | | | |
| 232 | Lyr Bosanac Ny | | **User ID-Id:** B0570887-8B11-43A7-92E8-1EC3A4A87517:ABPerson<br>**User ID-WhatsApp User Id**: 46723308571@s.whatsapp.net<br>**Phone-**: +46723308571 | | WhatsApp | 46700271470@s.whatsapp.net | |
| 233 | Lyr Bosanac Ny | | **Phone-:** +46723308571 | | Recents | | |
| 234 | Lyr Bosanac Ny | 2023-04-10 | **User ID-User ID:** B0570887-8B11-43A7-92E8-1EC3A4A87517:ABPerson<br>**Phone-General**: +46723308571 | InteractionC: incoming interaction count: 116<br>* * * *<br>InteractionC: outgoing interaction count: 118 | | | |

| | | | | | | | |
|---|---|---|---|---|---|---|---|
| 235 | Lyr Isse Vän | | **User ID-Id:** 4ACA0F70-D5FA-41B7-BD4C-843E14934253:ABPerson<br>**User ID-WhatsApp User Id**: 46704330866@s.whatsapp.net<br>**Phone-**: 0704330866 | | WhatsApp | 46700271470@s.whatsapp.net | |
| 236 | Lyr Isse Vän | | **Phone-Mobile:** +46704330866 | | Signal | +46700271470 | |
| 237 | Lyr Isse Vän | 2022-10-26 | **User ID-User ID:** 4ACA0F70-D5FA-41B7-BD4C-843E14934253:ABPerson<br>**Phone-General**: 0704330866 | | | | |
| 238 | Lyr Och Thc Olja | | **User ID-Id:** 02E6A5DC-B210-4129-B40E-9A37F2513665:ABPerson<br>**User ID-WhatsApp User Id**: 46729262896@s.whatsapp.net<br>**Phone-**: 0729262896 | | WhatsApp | 46700271470@s.whatsapp.net | |
| 239 | Lyr Och Thc Olja | | **Phone-Mobile:** +46729262896 | | Signal | +46700271470 | |
| 240 | Lyr Och Thc Olja | 2023-03-16 | **User ID-User ID:** 02E6A5DC-B210-4129-B40E-9A37F2513665:ABPerson<br>**Phone-General**: 0729262896 | | | | |
| 243 | Martin Ny 800 | | **User ID-Id:** D2EAAF2B-3207-432B-B6E9-53E7BD76F08C:ABPerson<br>**User ID-WhatsApp User Id**: 46704120602@s.whatsapp.net<br>**Phone-**: +46704120602 | | WhatsApp | 46700271470@s.whatsapp.net | |
| 244 | Martin Ny 800 | | **Phone-Mobile:** +46704120602 | | Signal | +46700271470 | |
| 245 | Martin Ny 800 | | **Phone-:** +46704120602 | | Recents | | |
| 246 | Martin Ny 800 | 2023-03-24 | **User ID-User ID:** D2EAAF2B-3207-432B-B6E9-53E7BD76F08C:ABPerson<br>**Phone-General**: +46704120602 | Kronetorpsgatan 64<br>* * * *<br>InteractionC: incoming interaction count: 523<br>* * * *<br>InteractionC: outgoing interaction count: 590 | | | |
| 272 | Nydala Cevapi T400 | | **User ID-Id:** 06AB362A-7AFB-445D-8B9E-5D47F5775818:ABPerson<br>**User ID-WhatsApp User Id**: 46761928333@s.whatsapp.net<br>**Phone-**: +46761928333 | | WhatsApp | 46700271470@s.whatsapp.net | |
| 273 | Nydala Cevapi T400 | | **Phone-Mobile:** +46761928333 | | Signal | +46700271470 | |
| 274 | Nydala Cevapi T400 | 2023-01-13 | **User ID-User ID:** 06AB362A-7AFB-445D-8B9E-5D47F5775818:ABPerson<br>**Phone-General**: +46761928333 | | | | |
| 276 | Osse Elgiganten T o L 300 | | **User ID-Id:** D3C5B1A0-707D-41DB-A2FF-E50B042D83D6:ABPerson<br>**User ID-WhatsApp User Id**: 46709115085@s.whatsapp.net<br>**User ID-Push Name**: Osse<br>**Phone-Mobile**: +46709115085 | | WhatsApp | 46700271470@s.whatsapp.net | |
| 277 | Osse Elgiganten T o L 300 | 2023-01-07 | **User ID-User ID:** D3C5B1A0-707D-41DB-A2FF-E50B042D83D6:ABPerson<br>**Phone-Mobile**: +46709115085 | InteractionC: outgoing interaction count: 146 | | | |
| 278 | Oxy/lyr Snäll | | **User ID-Id:** 17DAD61E-27E4-4C49-AD3E-ACE4DBC62105:ABPerson<br>**User ID-WhatsApp User Id**: 46705975007@s.whatsapp.net<br>**Phone-**: 0705975007 | | WhatsApp | 46700271470@s.whatsapp.net | |
| 279 | Oxy/lyr Snäll | | **Phone-:** +46705975007 | | Recents | | Yes |
| 280 | Oxy/lyr Snäll | 2023-01-27 | **User ID-User ID:** 17DAD61E-27E4-4C49-AD3E-ACE4DBC62105:ABPerson<br>**Phone-General**: 0705975007 | | | | |

| | | | | | | | |
|---|---|---|---|---|---|---|---|
| 283 | Robin Granne | | **User ID-Id:** 8BF524A8-4F0E-42BA-8677-04C9B421D230:ABPerson<br>**User ID-WhatsApp User Id**: 46733499787@s.whatsapp.net<br>**User ID-Push Name**: Gazza<br>**Phone-Mobile**: 073-349 97 87 | | WhatsApp | 46700271470@s.whatsapp.net | |
| 284 | Robin Granne | 2022-06-10 | **User ID-User ID:** 8BF524A8-4F0E-42BA-8677-04C9B421D230:ABPerson<br>**Phone-Mobile**: 073-349 97 87<br>**User ID-Identifier**: +46733499787 | InteractionC: outgoing interaction count: 40 | | | |
| 327 | T Sad 300/400 | | **User ID-Id:** 792128AD-823D-45CD-82A8-A86CFDABD7D2:ABPerson<br>**User ID-WhatsApp User Id**: 46739790485@s.whatsapp.net<br>**Phone-**: +46739790485 | | WhatsApp | 46700271470@s.whatsapp.net | |
| 328 | T Sad 300/400 | | **Phone-Mobile:** +46739790485 | | Signal | +46700271470 | |
| 329 | T Sad 300/400 | 2022-11-01 | **User ID-User ID:** 792128AD-823D-45CD-82A8-A86CFDABD7D2:ABPerson<br>**Phone-General**: +46739790485 | | | | |

### 3.5 Anteckningar

Sammanlagt finns det 39 anteckningar i telefonen. Nedan presenteras ett urval av dessa som anses vara av betydelse för utredningen.

## » Note

Go to

**Title:** Lägget b!
**Creation time:** 2022-09-23 15:21:34(UTC+0)
**Modification Time:** 2022-09-23 15:22:05(UTC+0)
**Last Modifier :**
**Source:** Notes
**Account:** CE852B18-C76F-49CB-BA30-48B4F98BD2FB
**Extraction:** File System

**Source file:** EXTRACTION_FFS.zip/root/private/var/mobile/Containers/Shared/AppGroup/B4F03A30-F6D5-4FCF-A9F4-F8EE723BF7F0/NoteStore.sqlite : 0x4AA9C (Table: ZICCLOUDSYNCINGOBJECT, ZICNOTEDATA; Size: 425984 bytes)

### Summary

Har:

### Body

HTML Text

Lägget b!

Har:
Tram Santeri - 400/karta 2000kr/10st
Lyr 300/kartan 1500/10st
Blåa xanax - 300/kartan (15st i) 2000/10st
Vit 700kr/0,7 men denna är verkligen grymm

### Parties

### Attachment

### Map

**Position:**
**Address:**
**Labels:**
**Map Address:**

## » Note

Go to

| | |
|---|---|
| **Title:** | Platta 4500:- |
| **Creation time:** | 2022-09-30 16:55:50(UTC+0) |
| **Modification Time:** | 2023-03-17 13:35:46(UTC+0) |
| **Last Modifier :** | |
| **Source:** | Notes |
| **Account:** | CE852B18-C76F-49CB-BA30-48B4F98BD2FB |
| **Extraction:** | File System |
| **Source file:** | EXTRACTION_FFS.zip/root/private/var/mobile/Containers/Shared/AppGroup/B4F03A30-F6D5-4FCF-A9F4-F8EE723BF7F0/NoteStore.sqlite-wal : 0x35798 (Table: ZICCLOUDSYNCINGOBJECT; Size: 255472 bytes)<br>EXTRACTION_FFS.zip/root/private/var/mobile/Containers/Shared/AppGroup/B4F03A30-F6D5-4FCF-A9F4-F8EE723BF7F0/NoteStore.sqlite : 0x5A75 (Table: ZICNOTEDATA, ZICCLOUDSYNCINGOBJECT; Size: 425984 bytes) |

### Summary

Kasse 32000:-

### Body

HTML Text

Platta 4500:-
Kasse 32000:-

5a - 400

LEMON HAZE
7000:- platta

### Parties

### Attachment

### Map

**Position:**

**Address:**

**Labels:**

**Map Address:**

## » Note

Go to

| | |
|---|---|
| **Title:** | Firma |
| **Creation time:** | 2023-03-16 20:51:29(UTC+0) |
| **Modification Time:** | 2023-03-16 20:51:29(UTC+0) |
| **Last Modifier :** | |
| **Source:** | Notes |
| **Account:** | CE852B18-C76F-49CB-BA30-48B4F98BD2FB |
| **Extraction:** | File System |
| **Source file:** | EXTRACTION_FFS.zip/root/private/var/mobile/Containers/Shared/AppGroup/B4F03A30-F6D5-4FCF-A9F4-F8EE723BF7F0/NoteStore.sqlite-wal : 0x1B54A (Table: ZICCLOUDSYNCINGOBJECT; Size: 255472 bytes) EXTRACTION_FFS.zip/root/private/var/mobile/Containers/Shared/AppGroup/B4F03A30-F6D5-4FCF-A9F4-F8EE723BF7F0/NoteStore.sqlite : 0x5B9D (Table: ZICNOTEDATA, ZICCLOUDSYNCINGOBJECT; Size: 425984 bytes) |

### Summary

Har - 20

### Body

HTML Text

Firma

Har - 20

800 - 2 tot-1600 Sad-500 Ladi 1100
700 - 3 tot-2100 Sad-450 Ladi-1650
600 - 6 tot-3600 Sad-900 Ladi-2700

Kassa tot: 7300
Sad - 1850
Ladi - 5450

Sen släppte du 2 på krit och du kan ta ut 300kr i vinst till dig från mina 5450. Så då ska jag ha 5150 + 1200(när han lämnar till dig han som kritade). Men du kan redan ta vinst för dom av min kassa!! Därför ska jag ha enligt denna listan 5150 men ta dom 150 extra till dig så jag ska ha 5000(+1200 när du får dom där på krit av din vän)

800 kri -
700 kri -
600 kri - 2

### Parties

### Attachment

### Map

**Position:**
**Address:**
**Labels:**
**Map Address:**

### 3.6 Chattar

Det finns sammanlagt 75 chattar i telefonen. Chattarna har gåtts igenom och flertalet av dessa innehåller meddelanden som markerats som ’Scrambled’ i UFED. Scrambled innebär att alla ord i ett skickat meddelande hamnat i helt fel ordning, vilket i sin tur innebär att det blir synnerligen svårt att utläsa vad som faktiskt har skrivits i meddelandet. Nedan presenteras de chattar som anses vara av betydelse för utredningen. Dessa är inte markerade som ’Scrambled’.

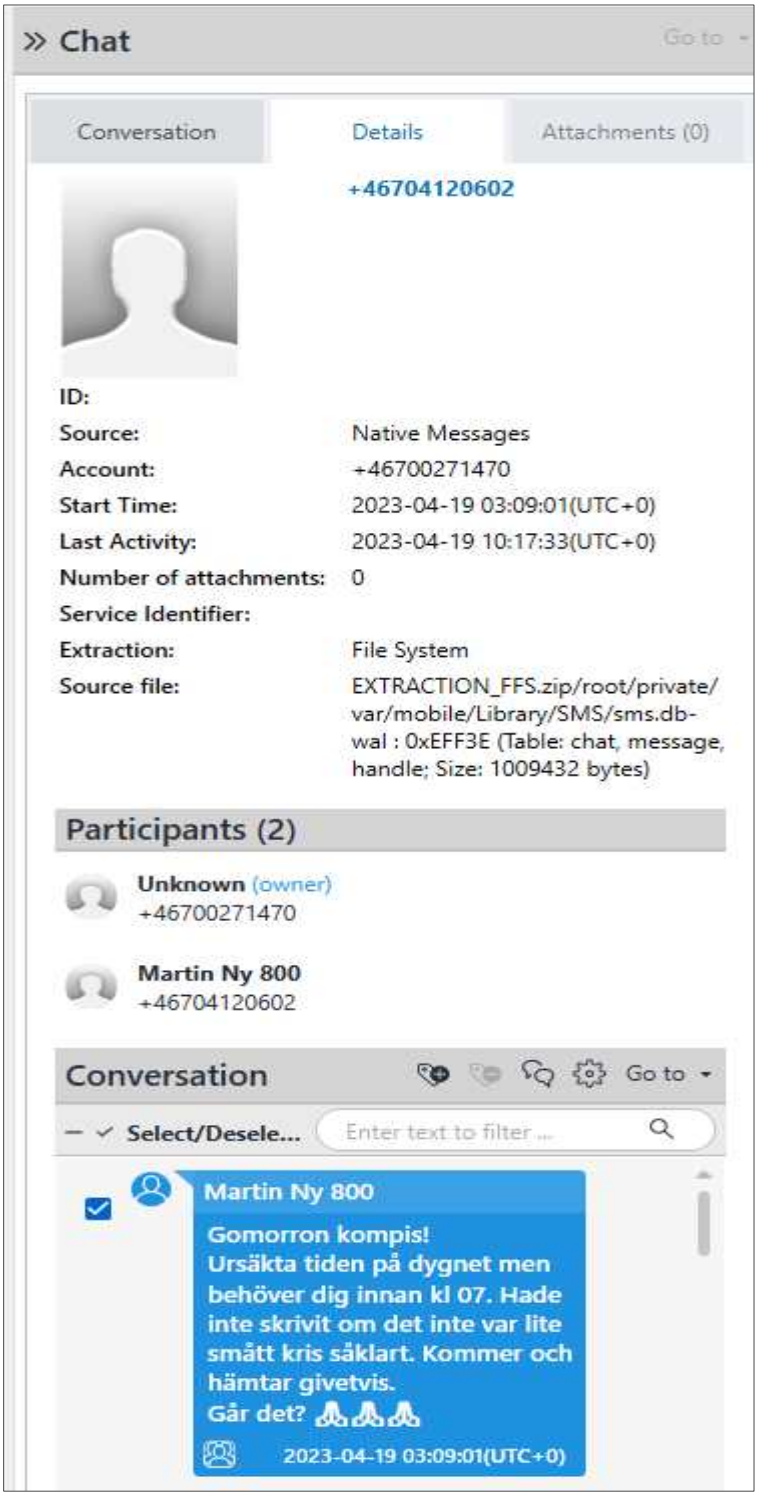


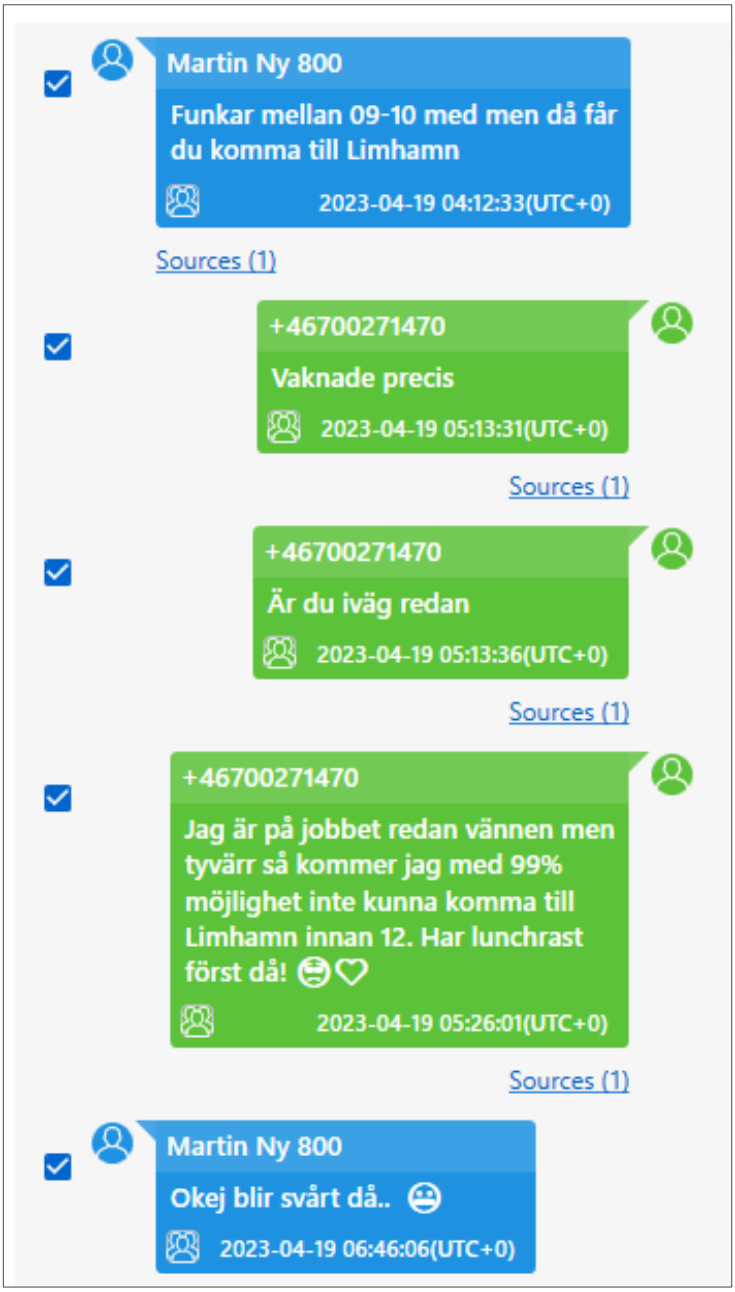


+46700271470
Förlåt vännen!
2023-04-19 08:28:25(UTC+0)
Sources (1)
Martin Ny 800
Kan komma bort till dig på lunchen. Innan 12:30 kan jag va i Nydala. Funkar det?
2023-04-19 09:07:33(UTC+0)
Sources (1)
Martin Ny 800
*ping
2023-04-19 09:55:59(UTC+0)
Sources (1)
+46700271470
Jadå. På väg hem nu gör lunch
2023-04-19 09:56:25(UTC+0)
Sources (1)
Martin Ny 800
Gav ett hjärta till "Jadå. På väg hem nu gör lunch"
2023-04-19 09:59:19(UTC+0)
Sources (1)
Martin Ny 800
Samma ställe på parkeringen?
2023-04-19 10:00:03(UTC+0)

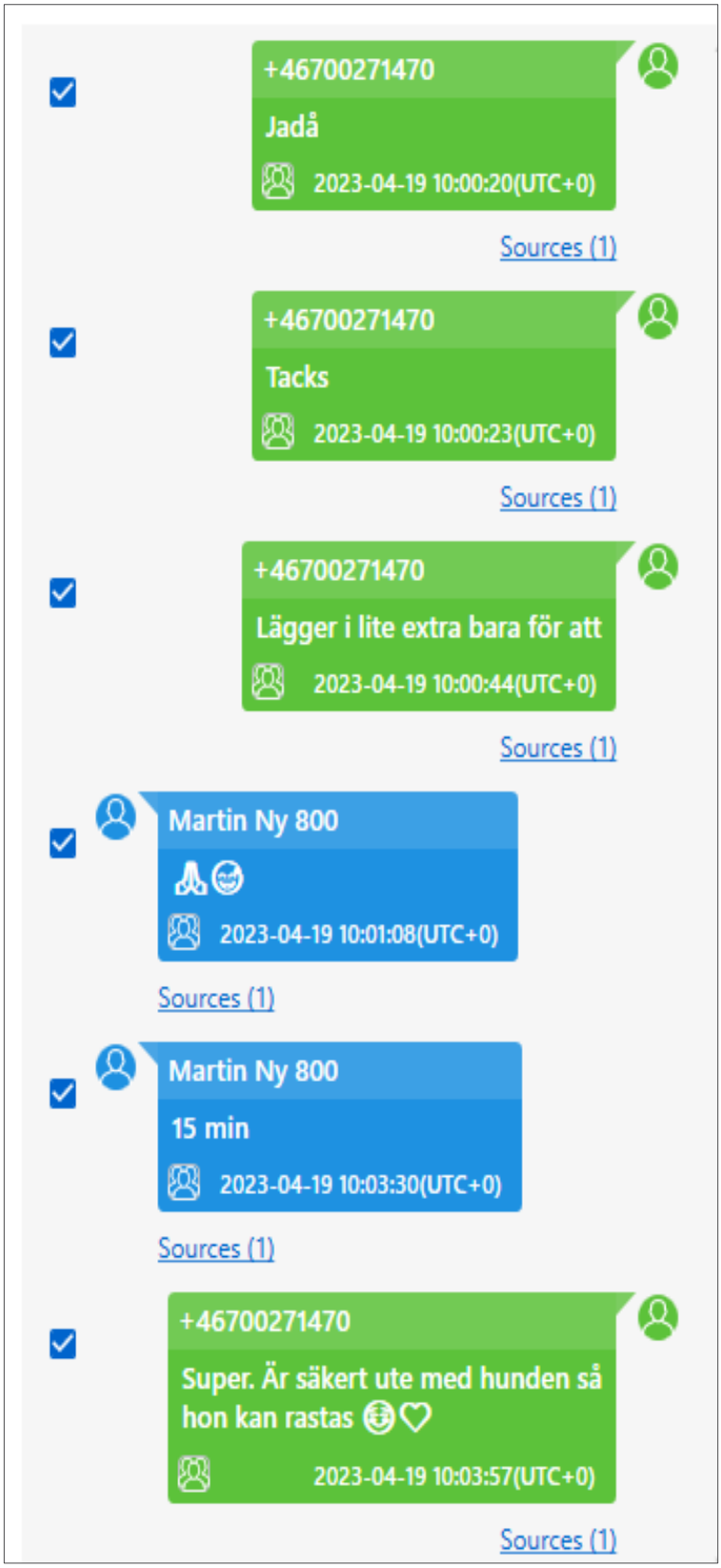
+46700271470
Jadå
2023-04-19 10:00:20(UTC+0)
Sources (1)
+46700271470
Tacks
2023-04-19 10:00:23(UTC+0)
Sources (1)
+46700271470
Lägger i lite extra bara för att
2023-04-19 10:00:44(UTC+0)
Sources (1)
Martin Ny 800
2023-04-19 10:01:08(UTC+0)
Sources (1)
Martin Ny 800
15 min
2023-04-19 10:03:30(UTC+0)
Sources (1)
+46700271470
Super. Är säkert ute med hunden så hon kan rastas
2023-04-19 10:03:57(UTC+0)
Sources (1)

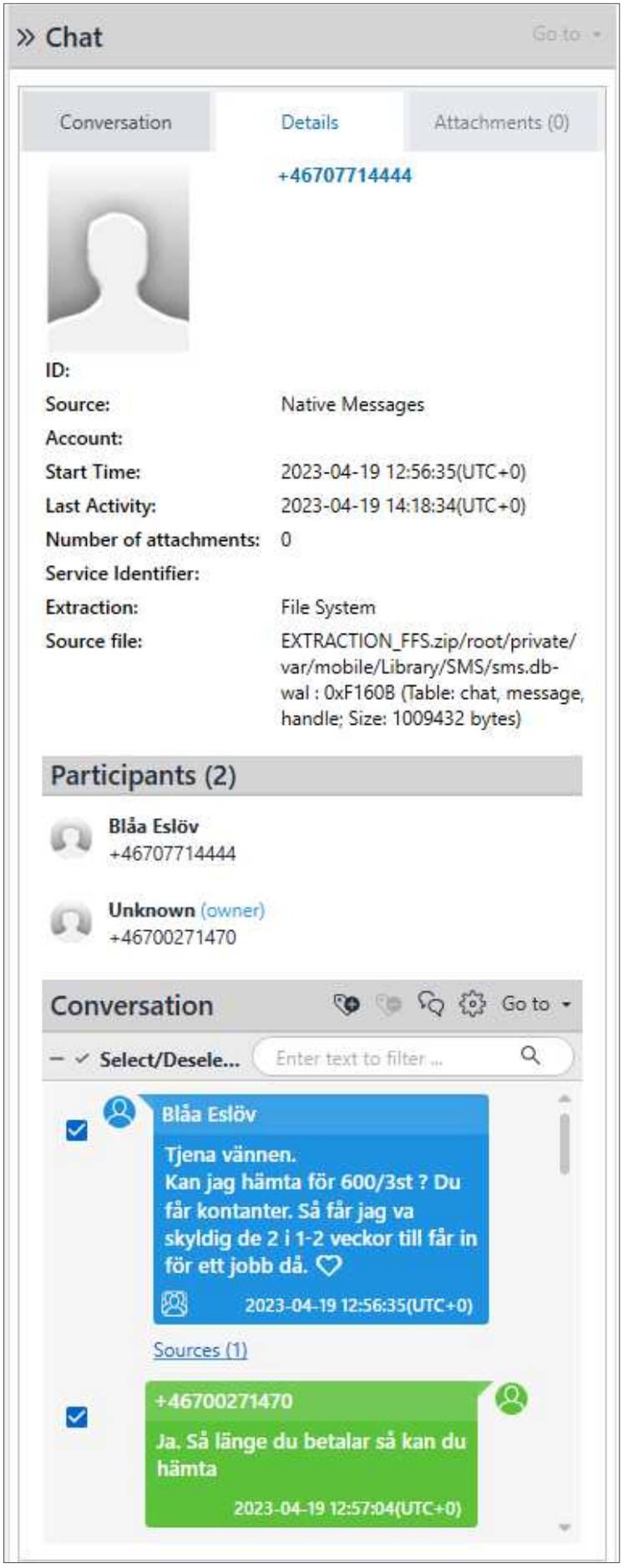
» Chat
Go to
Conversation
Details
Attachments (0)
+46707714444
ID:
Source: Native Messages
Account:
Start Time: 2023-04-19 12:56:35(UTC+0)
Last Activity: 2023-04-19 14:18:34(UTC+0)
Number of attachments: 0
Service Identifier:
Extraction: File System
Source file: EXTRACTION_FFS.zip/root/private/var/mobile/Library/SMS/sms.db-wal : 0xF160B (Table: chat, message, handle; Size: 1009432 bytes)
Participants (2)
Blåa Eslöv
+46707714444
Unknown (owner)
+46700271470
Conversation
Go to
Select/Desele...
Enter text to filter ...
Blåa Eslöv
Tjena vännen.
Kan jag hämta för 600/3st ? Du får kontanter. Så får jag va skyldig de 2 i 1-2 veckor till får in för ett jobb då.
2023-04-19 12:56:35(UTC+0)
Sources (1)
+46700271470
Ja. Så länge du betalar så kan du hämta
2023-04-19 12:57:04(UTC+0)

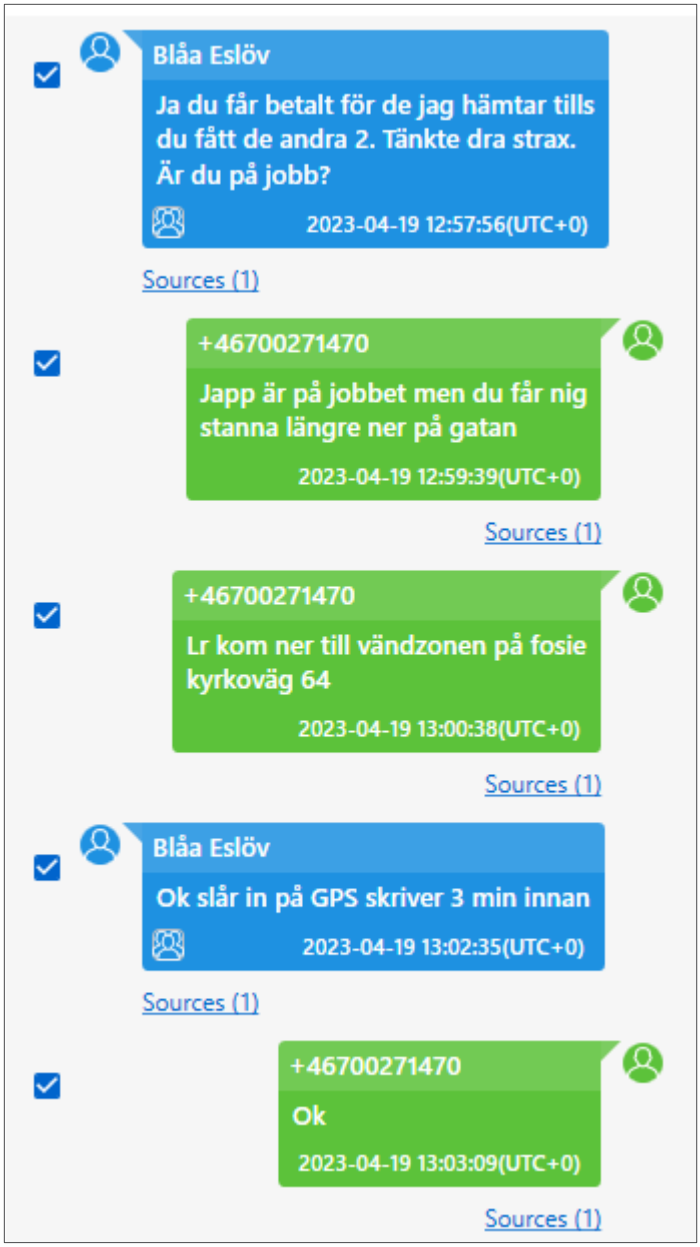
Blåa Eslöv
Ja du får betalt för de jag hämtar tills du fått de andra 2. Tänkte dra strax. Är du på jobb?
2023-04-19 12:57:56(UTC+0)
Sources (1)
+46700271470
Japp är på jobbet men du får nig stanna längre ner på gatan
2023-04-19 12:59:39(UTC+0)
Sources (1)
+46700271470
Lr kom ner till vändzonen på fosie kyrkoväg 64
2023-04-19 13:00:38(UTC+0)
Sources (1)
Blåa Eslöv
Ok slår in på GPS skriver 3 min innan
2023-04-19 13:02:35(UTC+0)
Sources (1)
+46700271470
Ok
2023-04-19 13:03:09(UTC+0)
Sources (1)

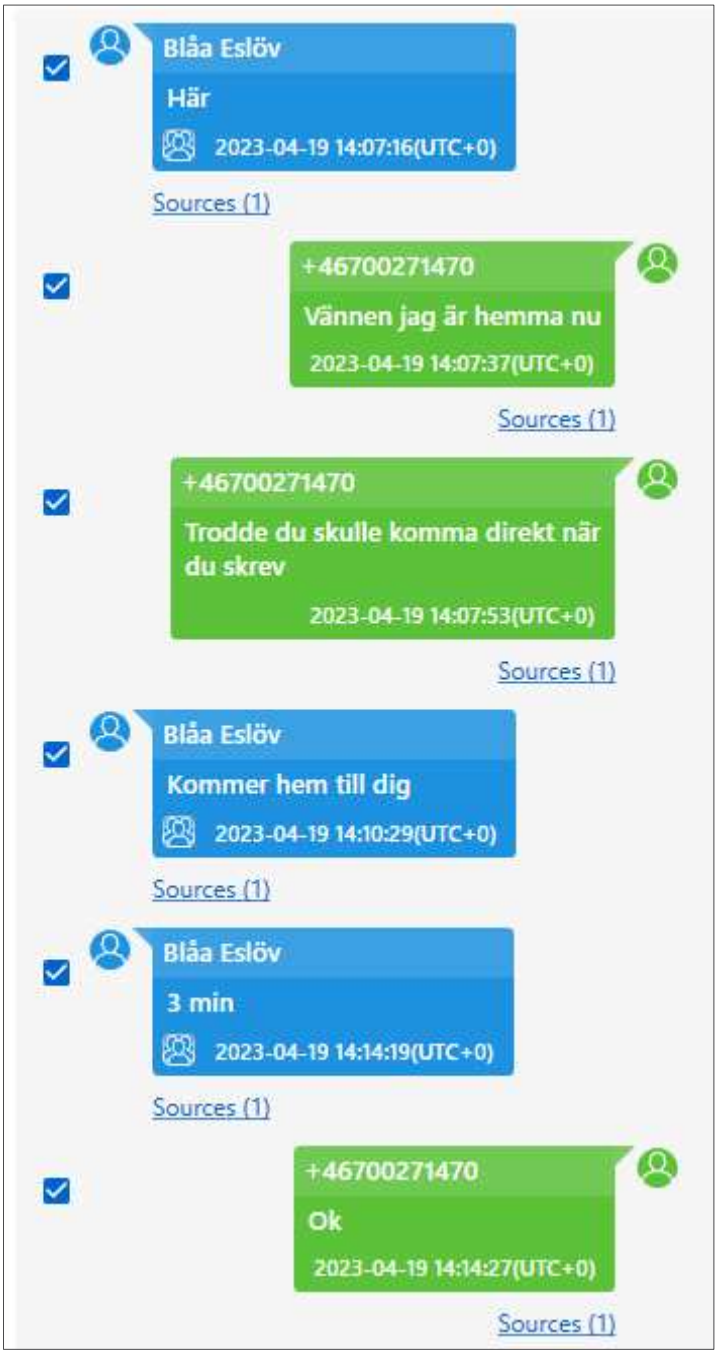
Blåa Eslöv
Här
2023-04-19 14:07:16(UTC+0)
Sources (1)
+46700271470
Vännen jag är hemma nu
2023-04-19 14:07:37(UTC+0)
Sources (1)
+46700271470
Trodde du skulle komma direkt när du skrev
2023-04-19 14:07:53(UTC+0)
Sources (1)
Blåa Eslöv
Kommer hem till dig
2023-04-19 14:10:29(UTC+0)
Sources (1)
Blåa Eslöv
3 min
2023-04-19 14:14:19(UTC+0)
Sources (1)
+46700271470
Ok
2023-04-19 14:14:27(UTC+0)
Sources (1)


Blåa Eslöv
Skriver när du kan gå ut. Har jätte bråttom
2023-04-19 14:14:54(UTC+0)
Sources (1)
Blåa Eslöv
Kom ut
2023-04-19 14:18:34(UTC+0)
Sources (1)

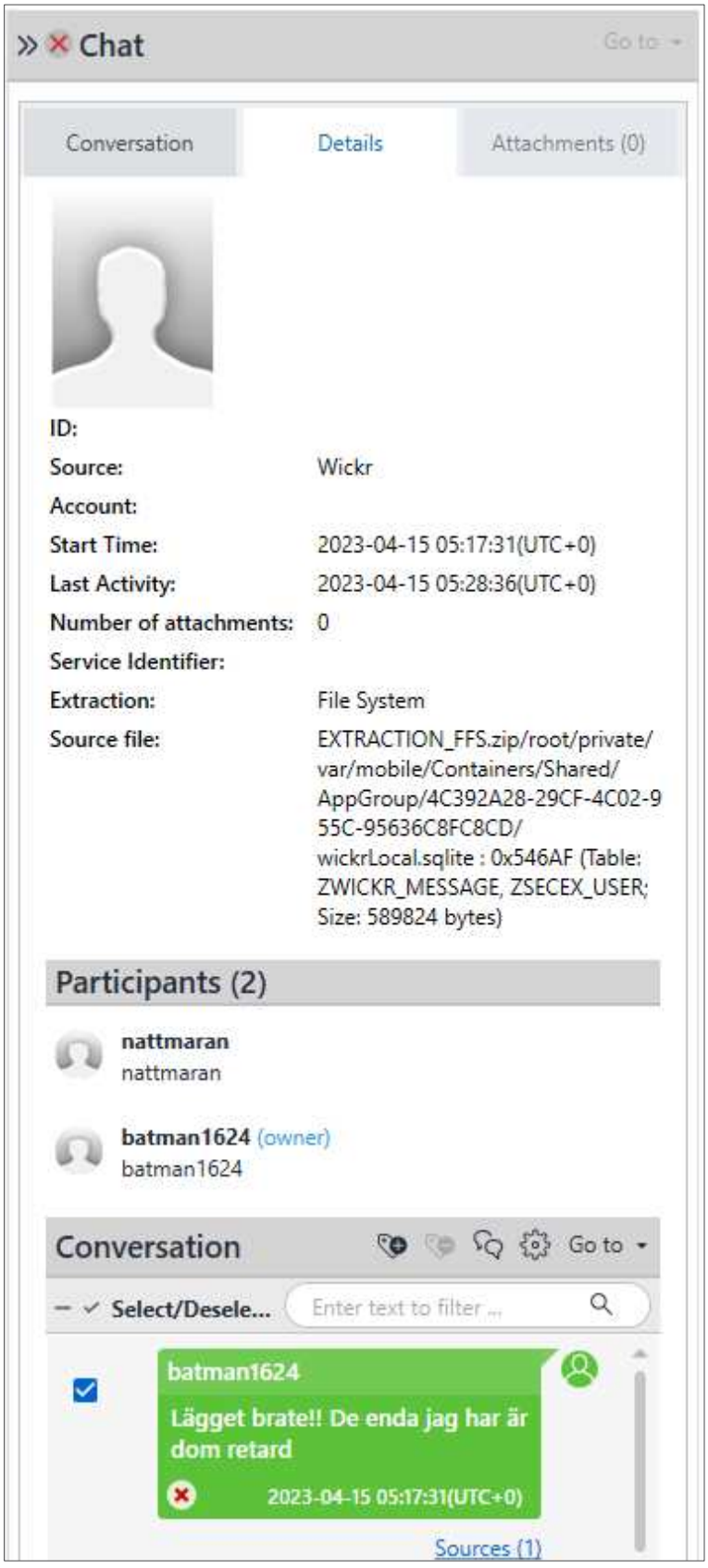
Chat
Go to
Conversation
Details
Attachments (0)
ID:
Source: Wickr
Account:
Start Time: 2023-04-15 05:17:31(UTC+0)
Last Activity: 2023-04-15 05:28:36(UTC+0)
Number of attachments: 0
Service Identifier:
Extraction: File System
Source file: EXTRACTION_FFS.zip/root/private/var/mobile/Containers/Shared/AppGroup/4C392A28-29CF-4C02-955C-95636C8FC8CD/wickrLocal.sqlite : 0x546AF (Table: ZWICKR_MESSAGE, ZSECEX_USER; Size: 589824 bytes)
Participants (2)
nattmaran
nattmaran
batman1624 (owner)
batman1624
Conversation
Go to
Select/Desele...
Enter text to filter ...
batman1624
Lägget brate!! De enda jag har är dom retard
2023-04-15 05:17:31(UTC+0)
Sources (1)

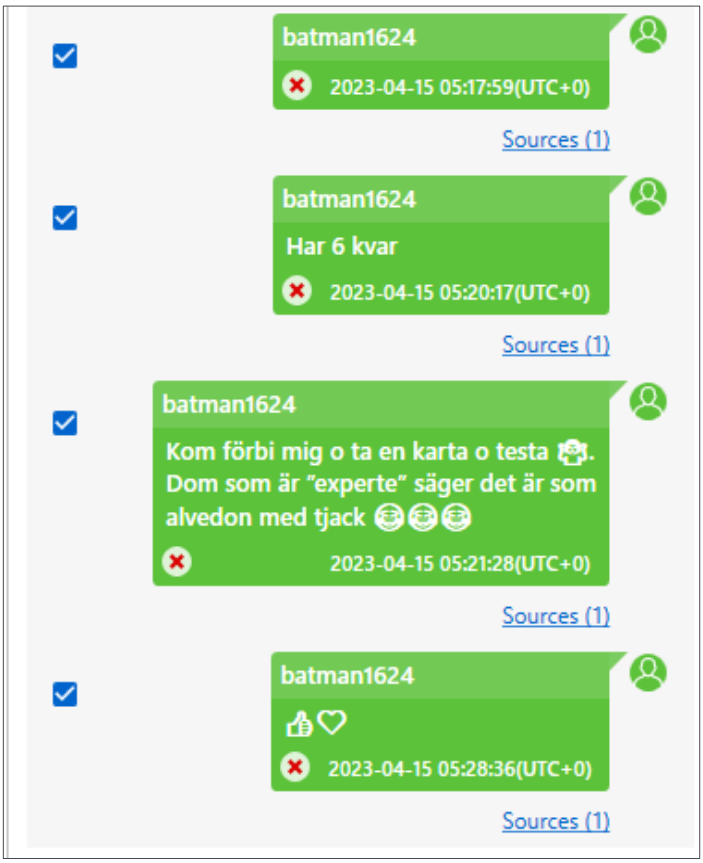
batman1624
2023-04-15 05:17:59(UTC+0)
Sources (1)
batman1624
Har 6 kvar
2023-04-15 05:20:17(UTC+0)
Sources (1)
batman1624
Kom förbi mig o ta en karta o testa . Dom som är "experte" säger det är som alvedon med tjack
2023-04-15 05:21:28(UTC+0)
Sources (1)
batman1624
2023-04-15 05:28:36(UTC+0)
Sources (1)

Polisen

# Protokoll

2023-5000-BG45521-2

Signerat av

Signerat datum

| Enhet | Diarienr |
|---|---|
| Region Syd, Utredning 6 Rgn Syd | 5000-K454781-23 |

| Originalhandlingens förvaringsplats | Datum | Tid |
|---|---|---|
| | 2023-08-23 | 10:00 |

| Involverad personal | Funktion |
|---|---|
| Karl Karlsson | Uppgiftslämnare |

**Region Syd**
**Regionalt IT-brottscentrum**
Utredningsgrupp 6
Malmö

Datum
2023-08-16

Diarienummer
5000-K454781-23
5615/17153-23

# Protokoll mobil enhet 2023-5000-BG45521-2

## Inledande uppgifter

| **Undersökningen begärd av** |
|---|
| Anna Karlén, Extra åklagare |
| **Syfte med undersökningen** |
| Anmälan om grovt narkotikabrott. |
| **Handläggare** |
| IT-forensiker Karl Karlsson |
| **Plats och tider för undersökningen** |
| Region Syd, Regionalt IT-brottscentrum.<br>Undersökningen påbörjades den 7 juli 2023. |

## Gods

| **Beslagsnummer** | **Beskrivning** | **Platsbeskrivning** | **Säkrat datum/tid** |
|---|---|---|---|
| 2023-5000-BG45521-2 | Vit/Guld iPhone | Anträffades på mt Ladislav | 2023-04-19 |

### *Mobil enhet*

| **Fabrikat** | **Modell** | **Plats för dubbla SIM-kort** |
|---|---|---|
| Apple | iPhone 12 Pro Max | ☒Ja ☐Nej |
| **IMEI-nummer – Plats 1** | **IMEI-nummer – eSIM** | **Datum/tid (Enhetens inställning)** |
| 354692275772081 | 354692275759872 | ☒Auto ☐Manuell ☐Ej tillgängligt |
| **Datum/tid** | **Datum/tid, kommentar (om avvikande)** | **Inställd tidszon** |
| Klockan överensstämde INTE med verklig tid | Telefonen har varit avstängd och i flygplansläge. | Ej tillgänglig |

### *SIM-kort – Plats 1*

| **Mobilnummer** | **Operatör** | **ICCID-nummer** |
|---|---|---|
| 46739414180 | Tre | 8946072117410026075 |

### *eSIM (1)*

| **Mobilnummer** | **Operatör** | **ICCID-nummer** |
|---|---|---|
| Ej tillgängligt | Ej tillgängligt | Ej tillgängligt |

## Övrig information om undersökningen

Den mobila enheten har bevissäkrats.

Vid extraktion av data anträffades spår av tidigare ICCID och/eller telefonnummer:
89462048009121444021 (Tele2/Comviq)
89462046211017509675 (Tele2/Comviq)

Polisen

# FÖRENKLAD BEGÄRAN
om abonnemangsuppgift
gällande telefonnummer

Datum
2023-07-25

S-nummer
S12663156-23

Polismyndigheten
Utredning 5 LPO Malmö Söder
Viktor Persson
Utredare

Ärendenummer
S12663156-23

För att fylla i formuläret, följ stegen nedan:

1. Detta är en variant på 400.4 och framtagen för att kunna få svar på flera LEK-frågor vid samma tillfälle gällande telefonnummer. I denna blankett anger du vilket/vilka telefonnummer du vill ha information om. Operatören svarar sedan på ett frågebatteri beroende på om numret är ett kontantkort eller ett abonnemang. Klicka på ? i hörnet ovan fältet *förfrågningar gällande telefonnummer* för att se vilka frågor de kommer (försöka) att svara på. Glöm inte att klicka på det röda x-tecknet för att informationsrutan ska försvinna.
2. Varje begäran måste ha ett unikt S-nummer. Klicka på knappen *Generera nytt S-nummer* om du exempelvis återanvänder en tidigare använd blankett.
3. Ett S-nummer kan användas till flera telefonnummer (klicka på +-tecknet vid sidan av fältet för telefonnummer). Operatören kommer att svara i samma formulär och skicka tillbaka.
4. Fyll i uppgifter om beställare och fakturaadress.
5. Se sidan 2 på formuläret för information om hur formuläret ska sparas och skickas.

Till vilken operatör vill du skicka din beställning?

☐ Tele2 ☐ Telenor ☐ Telia ☒ Tre ☐ Annan

Begäran med stöd av Lag (2022:482) om elektronisk kommunikation 9 kap. 33 § första stycket 2 om elektronisk kommunikation eller annat utlämnande.

| Förfrågningar gällande telefonnummer (måste inledas med landsnummer) | 46739414180 | |
|---|---|---|

**Eventuellt meddelande till operatören**

**Eventuellt meddelande från operatören**

| **Beställare** | | **Fakturaadress** |
|---|---|---|
| Region/motsvarande<br>Region Syd | | Polismyndigheten |
| Namn<br>Viktor Persson | | Kostnadsställe<br>56152000 |
| Titel<br>Utredare | | Postnummer/ort<br>981 82 Kiruna |
| Enhet<br>Utredning 5 LPO Malmö Söder | | U-nummer (referens)<br>U0057501 |
| U-nummer<br>u0079309 | Telefon<br>0761287138 | |
| E-postadress | | |
| Resultatet skickas till e-postadress<br>viktor-p.persson@polisen.se | | |

2023-07-25 09:17:11

PM 400.3 Ver. 2022-11-07/6

Polisen

# FÖRENKLAD BEGÄRAN
om abonnemangsuppgift
gällande telefonnummer

S-nummer
S12663156-23

För att skicka beställningen till vald teleoperatör, följ stegen nedan:

1. Kopiera filnamnet nedan (markera texten och tryck Ctrl+C).
2. Klicka på knappen *Spara* nedan och spara beställningen lokalt på din dator med det kopierade filnamnet från steg 1.
3. Klicka på knappen *Skicka* nedan och bifoga filen du sparade i steg 2. Observera att den bifogade filen måste vara samma/ha samma filnamn som filen du precis sparade (ibland bifogas en fil som heter 400.4 - denna ska i så fall tas bort, och ibland bifogas rätt fil automatiskt).

Spara filen med följande namn innan den skickas till teleoperatören

Request_Forenklad LEK_Tre_S12663156-23

Myndigheten ansvarar för att denna begäran sker i enlighet med gällande lag och annan författning.

Polisen

# FÖRENKLAD BEGÄRAN
om abonnemangsuppgift
gällande telefonnummer

Polismyndigheten
Utredning 5 LPO Malmö Söder
Viktor Persson
Utredare

Datum
2023-07-25

S-nummer
S12663156-23

Ärendenummer
S12663156-23

För att fylla i formuläret, följ stegen nedan:

1. Detta är en variant på 400.4 och framtagen för att kunna få svar på flera LEK-frågor vid samma tillfälle gällande telefonnummer. I denna blankett anger du vilket/vilka telefonnummer du vill ha information om. Operatören svarar sedan på ett frågebatteri beroende på om numret är ett kontantkort eller ett abonnemang. Klicka på ? i hörnet ovan fältet *förfrågningar gällande telefonnummer* för att se vilka frågor de kommer (försöka) att svara på. Glöm inte att klicka på det röda x-tecknet för att informationsrutan ska försvinna.
2. Varje begäran måste ha ett unikt S-nummer. Klicka på knappen *Generera nytt S-nummer* om du exempelvis återanvänder en tidigare använd blankett.
3. Ett S-nummer kan användas till flera telefonnummer (klicka på +-tecknet vid sidan av fältet för telefonnummer). Operatören kommer att svara i samma formulär och skicka tillbaka.
4. Fyll i uppgifter om beställare och fakturaadress.
5. Se sidan 2 på formuläret för information om hur formuläret ska sparas och skickas.

Till vilken operatör vill du skicka din beställning?

☐ Tele2 ☐ Telenor ☐ Telia ☒ Tre ☐ Annan

Begäran med stöd av Lag (2022:482) om elektronisk kommunikation 9 kap. 33 § första stycket 2 om elektronisk kommunikation eller annat utlämnande.

| Förfrågningar gällande telefonnummer (måste inledas med landsnummer) | 46739414180 | |
|---|---|---|

Är telefonnumret ett kontantkort eller abonnemang?
**Operatörens svar:**
☐ Kontantkort ☐ Abonnemang

## Eventuellt meddelande till operatören

## Eventuellt meddelande från operatören

Abonnemang
Namn = Ladislav Rados
Personnr = 198308151292
IMSI = 240020012492607
UCCID = 8946072117410026075
IMEI = 354692275772081
Start date = 2022-12-16
Senast använd = N/A

2023-07-25 13:53:21

PM 400.3 Ver. 2022-11-07/6

Polisen

# FÖRENKLAD BEGÄRAN
om abonnemangsuppgift
gällande telefonnummer

S-nummer
S12663156-23

| Beställare | | Fakturaadress |
|---|---|---|
| Region/motsvarande<br>Region Syd | | Polismyndigheten |
| Namn<br>Viktor Persson | | Kostnadsställe<br>56152000 |
| Titel<br>Utredare | | Postnummer/ort<br>981 82 Kiruna |
| Enhet<br>Utredning 5 LPO Malmö Söder | | U-nummer (referens)<br>U0057501 |
| U-nummer<br>u0079309 | Telefon<br>0761287138 | |
| E-postadress | | |
| Resultatet skickas till e-postadress<br>viktor-p.persson@polisen.se | | |

För att skicka tillbaka formuläret till polisen, följ stegen nedan:

1. Kopiera filnamnet nedan (markera texten och tryck Ctrl+C).
2. Klicka på knappen *Spara* nedan och spara beställningen lokalt med det kopierade filnamnet från steg 1.
3. Klicka på knappen *Skicka* nedan och bifoga filen du sparade i steg 2. Observera att den bifogade filen måste vara samma/ha samma filnamn som filen du precis sparade (ibland bifogas en fil som heter 400.4 - denna ska i så fall tas bort, och ibland bifogas rätt fil automatiskt).

Ange datum och klockslag (infogas automatiskt i filnamnet nedan)

| Datum | Klockslag |
|---|---|
| 2023-07-25 | 12:58 |

Spara filen med följande namn innan den skickas tillbaka till polisen

Response_Forenklad LEK_Tre_S12663156-23_20230725_1258

2023-07-25 13:53:21

Myndigheten ansvarar för att denna begäran sker i enlighet med gällande lag och annan författning.

Polisen

**PM**



Datum 2023-09-05

Infoklass Ej klassad

Diarienr (åberopas) K454781-23

Polismyndigheten
Viktor Persson

# 2023-5000-BG45521-2 mobiltelefon

*2023-5000-45521-2*

Mobiltelefonen är tagen i beslag i ärende K454781-23 där Ladislav Rados och Vedrana Rados är misstänkta för grovt narkotikabrott.

## Innehållsförteckning

1.0 Information om enheten……..…….....2

1.1 Användare……5

1.2 UTC, Tidszon…….……..6

2.0 Genomgången……..……..6

3.0 Enhetens innehåll……6

3.1 Bilder……...……8

3.2 Filmer……...……8

3.3 Chattar……..……...……8

# Mobilen i beslag

## 1.0 Information om enheten

Telefonen anträffades i samband med att Ladislav Rados blev stoppad av polispersonal då han färdades i personbil DOP406 på Trelleborgsvägen i Malmö. Ladislav hade telefonen på sig. Ladislav gör anspråk på telefonen.

Mobiltelefonen har beslagsnummer 2023-5000-BG45521-2.

Extraheringen till UFED Reader är utförd av Regionalt IT-brottscentrum i Malmö.

Preliminary Device Report - Apple iOS Full File system

Cellebrite
www.cellebrite.com

### Device Information

| Name | Value |
|---|---|
| **Legacy** | |
| **Phone Settings** | |
| Message Retention Duration | Forever |
| Location Services Enabled | True |
| Automatic date & time | False |
| Automatic time zone | False |
| Automatic time zone | True |
| Find my iPhone enabled | True |
| **Tethering** | |
| Last Hotspot Activity | 1970-01-01 00:03:47Z |
| Model number | D54pAP |
| Last used MSISDN | +46739414180 |
| MSISDN | |
| ICCID | 89462048009121444021 |
| Last user ICCID | 8946072117410026075 |
| Serial | F2LFQ1R70D55 |
| IMEI | 354692275772081 |
| IMEI2 | 354692275759872 |
| Unique ID | 00008101-00021C4E3E99001E |
| AirDrop ID | be628453f588 |
| Apple ID | ladislav_rados@hotmail.com |
| iCloud account present | True |
| Advertising Id (IDFA) #1 | B601C612-8F78-4C44-8AD3-50A1B89C773A |
| Advertising Id (IDFA) #2 | 9868C4C0-C125-4A67-985C-7223C41D041F |
| Advertising Id (IDFA) #3 | B5992D30-AB69-4E15-AEBD-DEE9E113A022 |
| Advertising Id (IDFA) #4 | 9E8E54EB-A5D2-4DFF-8947-B907683E31DA |
| Advertising Id (IDFA) #5 | FFDDFFB7-C445-4E99-8FB2-FC7E86EB6DDC |
| Device Name | King Lado |
| Factory Reset | 2022-12-11T10:20:12.000+00:00 |
| Detected Phone Model Identifier | iPhone13,4 |
| Detected Phone Model | iPhone 12 Pro Max |
| Last restore from backup | 2022-12-11T12:10:17.000+00:00 |
| Source of last restored backup | iTunes Backup |
| Bluetooth device address | <string>E0:92:5C:D6:49:FF</string> |
| OS Version | 16.4.1 |
| ICCID | 89462046211017509675 |
| MSISDN | 46739414180 |
| IMSI | 240020012492607 |
| **Network Interfaces** | |
| Wi-Fi MAC address | E0:92:5C:EA:41:8C |
| MAC address | E2:92:5C:E6:9B:8B |
| MAC address | E2:92:5C:E6:9B:74 |

## User Accounts (42)

| # | Source | Account Name | User name | Service Type | Creation time | Entries | Carving confidence |
|---|---|---|---|---|---|---|---|
| 1 | Accounts | | ladislav_rados@hotmail.com | Messages | 2013-10-11 16:26:16(UTC+0) | | High |
| 2 | Accounts | | ladislav_rados@hotmail.com | SMTP | 2013-10-11 16:26:17(UTC+0) | | High |
| 3 | Accounts | | ladislav_rados@hotmail.com | Device Locator | 2013-10-11 16:26:17(UTC+0) | | High |
| 4 | Accounts | | ladislav_rados@hotmail.com | Game Center | 2013-10-11 16:26:17(UTC+0) | | High |
| 5 | Accounts | | ladislavrados83@gmail.com | SMTP | 2013-10-11 16:26:17(UTC+0) | | High |
| 6 | Accounts | | ladislavrados83@gmail.com | Gmail | 2013-10-11 16:26:17(UTC+0) | | High |
| 7 | Accounts | | ladislav_rados@hotmail.com | iTunes Store | 2013-10-11 16:26:20(UTC+0) | | High |
| 8 | Accounts | | ladislav_rados@hotmail.com | Find My Friends | 2014-09-26 10:21:16(UTC+0) | | High |
| 9 | Accounts | | ladislav_rados@hotmail.com | CloudKit | 2014-09-26 10:21:49(UTC+0) | | High |
| 10 | Accounts | | ladislav_rados@hotmail.com | Apple ID | 2014-09-26 10:24:39(UTC+0) | | High |
| 11 | Accounts | | ladislav_rados@hotmail.com | IDMS | 2015-09-25 11:26:28(UTC+0) | | High |
| 12 | Accounts | | ladislav_rados@hotmail.com | IMAP | 2017-03-21 18:34:05(UTC+0) | | High |
| 13 | Accounts | | ladislav.rados@skola.malmo.se | Gmail | 2017-08-23 13:54:55(UTC+0) | | High |
| 14 | Accounts | | local | iTunes Store | 2017-09-30 12:20:08(UTC+0) | | High |
| 15 | Accounts | | local | iTunes Store (Sandbox) | 2020-10-30 18:33:12(UTC+0) | | High |
| 16 | Accounts | | ladislav_rados@hotmail.com | iCloud | 2013-10-11 16:26:16(UTC+0) | | High |
| 17 | Chrome | | Ladislav83 | https://www.units.se/ | 2020-05-10 14:14:52(UTC+0) | | High |
| 18 | Chrome | | Kinglado | https://www.mmsports.se/ | 2019-06-29 11:30:11(UTC+0) | | High |
| 19 | Chrome | | | https://www.blocket.se/ | 2013-09-05 14:36:15(UTC+0) | | High |
| 20 | Chrome | | | https://www.dropbox.com/ | 2013-09-11 14:42:43(UTC+0) | | High |
| 21 | Chrome | | | https://accounts.google.com/ | 2018-09-23 08:51:40(UTC+0) | | High |
| 22 | Chrome | | | https://password.kik.com/ | 2018-09-30 18:22:23(UTC+0) | | High |
| 23 | Chrome | | | https://www.instagram.com/ | 2019-05-28 04:38:45(UTC+0) | | High |
| 24 | Chrome | | | http://member.bodycontact.com/ | 2019-09-23 05:54:33(UTC+0) | | High |
| 25 | Chrome | | | https://www.pornhub.com/ | 2020-04-04 03:05:34(UTC+0) | | High |
| 26 | Google | | | | | | High |
| 27 | SureSpot | | akadot | | | | High |
| 28 | Wickr | | akadot | | | User ID: App ID a3fa874f929dd9a7cb937fe5fd896012c5e813d7791f8a472f656ba9b744b396 User ID 03eae5465e93da2359247e75c36943bbd175c7c89c1958de4f8c2d5dde41aaf2 | High |
| 29 | Signal | | KingLado | | | Phone: Mobile +46739414180 | High |
| 30 | Google Home | | | | | Email: Email ladislavrados83@gmail.com | High |

| | | | | | | | |
|---|---|---|---|---|---|---|---|
| 31 | Instagram | kinglado | kinglado | | | **User ID:**<br>50947593<br><br>**Profile Picture:**<br>Profile pic URL<br>https://instagram.fgse1-1.fna.fbcdn.net/v/t51.2885-19/s150x150/68755727_916802755324659_7778447224895176704_n.jpg?_nc_ht=instagram.fgse1-1.fna.fbcdn.net&_nc_ohc=EbFo6MU73wIAX-QoOZo&edm=AEF8tYYBAAAA&ccb=7-4&oh=bbd4f914bf9a69762436a5dd8abe4f21&oe=611C2FF7&_nc_sid=a9513d | High |
| 32 | Viber | KingLado | | | | **Phone:**<br>Mobile 46739414180 | High |
| 33 | Discord | kingLado1983 (0112 9838 7857 ) #4187 | | | | **Email:**<br>email<br>ladislav_rados@hotmail.com | High |
| 34 | Dropbox | Ladislav Rados | ladislavrados83@gmail.com | | | | High |
| 35 | Booking.com | Ladislav Rados | | | | **Email:**<br>ladislav_rados@hotmail.com<br><br>**Phone:**<br>0046739414180<br><br>**User ID:**<br>608613874 | High |
| 36 | Pinterest | Ladislav Rados | ladislav0836 | | | **Pinterest ID:**<br>Pinterest<br>577164645903688835<br><br>**Email:**<br>Pinterest<br>ladislav.rados@skola.malmo.se | High |
| 37 | ScreenTime | Ladislav Rados | | | | **User ID:**<br>APPLE ID<br>ladislav_rados@hotmail.com | High |
| 38 | Facebook Messenger | Ladislav Rados | ladislavrados | | | **User ID:**<br>Facebook Id<br>100028387273309<br><br>**Profile Picture:**<br>profile_picture_url<br>https://scontent.xx.fbcdn.net/v/t1.6435-1/78623158_2786038997625 37_3414207161587204096_n.jpg?stp=cp0_dst-jpg_e15_p200x200_q65&_nc_cat=101&ccb=1-7&_nc_sid=0f1731&_nc_ohc=Q7l-xOpGAZ4AX-YfAvh&_nc_ad=z-m&_nc_cid=0&_nc_ht=scontent.xx&oh=00_AfCWS0RsSHMdqjhHx5OI_oG4vCHr1vlv6QMot47eYI5ToQ&oe=642E58A4<br>profile_picture_large_url<br>https://scontent.xx.fbcdn.net/v/t1.6435-1/78623158_2786038997625 37_3414207161587204096_n.jpg?stp=cp0_dst-jpg_e15_p320x320_q65&_nc_cat=101&ccb=1-7&_nc_sid=0f1731&_nc_ohc=Q7l-xOpGAZ4AX-YfAvh&_nc_ad=z-m&_nc_cid=0&_nc_ht=scontent.xx&oh=00_AfB06LXKiexzhho8S2ECo_BQ5sEJLbQd1AOKFla10LVuLA&oe=642E58A4 | High |
| 39 | Snapchat | Ladislav Rados | kinglado83 | | | **User ID:**<br>User ID 0a168c2a-547d-4912-97d3-a67a6c3893ff | High |
| 40 | Health | Ladislav Rados | | | | | High |

| | | | | | | | |
|---|---|---|---|---|---|---|---|
| 41 | Google Fit | Ladislav Rados | | | | Email:<br>Email<br>ladislav.rados@skola.malmo.se | High |
| 42 | WhatsApp | Lado Rados | | | | User ID:<br>WhatsApp User Id<br>46739414180@s.whatsapp.net<br>Additional Name<br>Ladislav Rados<br>Additional Name Lado<br><br>Phone:<br>iPhone 073-941 41 80<br>+46739414180 | High |

**1.1 Användare**

Mobiltelefonen anträffades på Ladislav Rados då han blev gripen i aktuellt ärende den 2023-04-19. Ladislav gör anspråk på den.

Enligt vad som framkommer under ’Device Information’ går det att utläsa att telefonnumret +46739414180 är knutet till telefonens fysiska SIM-kort. LEK-förfrågan på aktuellt telefonnummer har skickats in, varpå det gick att utläsa att Ladislav Rados står som abonnentinnehavare (Se externt dokument i ärendet).

Enligt vad som framkommer under ’User Accounts’ går det att utläsa att flertalet mailadresser innehållande Ladislavs namn finns registrerade på flertalet olika applikationer.

**1.2 UTC, Tidszon**
När klockslag anges och följer med (UTC+0) innebär detta att tiden INTE är justerad enligt rådande vinter- respektive sommartid, vilket innebär att man måste läsa klockslaget, med +1 eller +2 timmar beroende på om det är vinter- respektive sommartid.

När klockslag anges och följer med (UTC+1) eller (UTC+2) innebär det att klockslaget är justerad enligt rådande vinter- respektive sommartid.
Till exempel: När klockan är 12:00 (UTC+0) är den 13.00 i Sverige vintertid (UTC+1) och 14.00 i Sverige sommartid (UTC+2).

Vid aktuellt brottstillfälle 2023-04-19 respektive 2023-04-20 var det rådande sommartid i Sverige.

## Hur genomgången gått till

**2.0 Genomgången**
Genomgången är gjord av PA Viktor Persson under september 2023. Mobiltelefonen har gåtts igenom med hjälp av läsprogrammet UFED Reader som mobiltelefonen har extraherats till av behörig IT-forensiker. I detta PM redovisas sådan information som vid granskningstillfället är att anse som relevant gällande den gemensamma brottsmisstanken grovt narkotikabrott som riktats mot Ladislav Rados och Vedrana Rados.

UFED Reader är ett läsprogram där utredaren kan se alla bilder, platser, anteckningar samt telefonkommunikation via SMS, samtal, mail och chattar som extraherats till verktyget från respektive mobiltelefon av behörig IT-forensiker. SMS, samtal, chattar, användarkonton, mail och dylikt ligger under olika rubriker/flikar som utredaren klickar i och läser. Det går även att utläsa datum- och tidsstämplar från dessa.

## Granskning

**3.0 Enhetens innehåll**
Mobiltelefonen innehåller följande data:

Content

Data

| | | |
|---|---|---|
| Activity Sensor D... 40125 | Applications Usage... 211 | Autofill 4 (4) |
| Calendar 306 | Call Log 2177 (24) | Carved Strings 180 (180) |
| Cell Towers 2 (2) | Chats 2216 (8) | Contacts 5623 (12) |
| Cookies 4879 | Credit Cards 2 | Device Connecti... 1444 (289) |
| Device Events 537 (280) | Device Locati... 11613 (3145) | Devices 1 |
| Emails 7884 (109) | Installed Applications 491 | Instant Messages 4355 |
| IP Connections 116 | Log Entries 27832 (2) | Mobile Cards 4 |
| Notes 469 (1) | Passwords 3019 | Recordings 29 (1) |
| Searched Items 916 (145) | Transfers 36 | Uploads 118 |
| User Accounts 42 | Web Bookmarks 56 | Web History 9821 (3816) |
| Wireless Networks 1154 | | |

Data Files

| | | |
|---|---|---|
| Applications 7069 | Archives 2811 | Audio 15012 (7) |
| Configurations 96331 | Databases 2502 | Documents 1206 |
| Exchange 7349 | Images 150677 | Shortcuts 14 |
| Text 42109 | Uncategorized 340768 (27) | Videos 5134 |

### 3.1 Bilder

Totalt finns 150677 stycken bilder i telefonen. Efter att ha filtrerat bort bilder under 500 KB i storlek samt valt ut bilder från tidsperioden 2022-01-01 – 2023-04-20 återstod 900 bilder. Inga bilder som anses vara av betydelse för utredningen anträffades.

### 3.2 Filmer

Det finns sammanlagt 5134 filmer i telefonen. Efter att ha filtrerat bort filmer under 500 KB samt valt ut filmer från 2023 återstod 1266 filmer. Ett urval av dessa har granskats överskådligt, varpå inget anträffades som anses vara av betydelse för utredningen.

### 3.3 Chattar

Det finns sammanlagt 2216 chattar i telefonen. Efter att ha filtrerat bort chattar vars startdatum är tidigare än år 2021 återstod 1147 chattar. Chattarna har gåtts igenom och nedan presenteras urklipp från den chatten som anses vara av betydelse för utredningen:

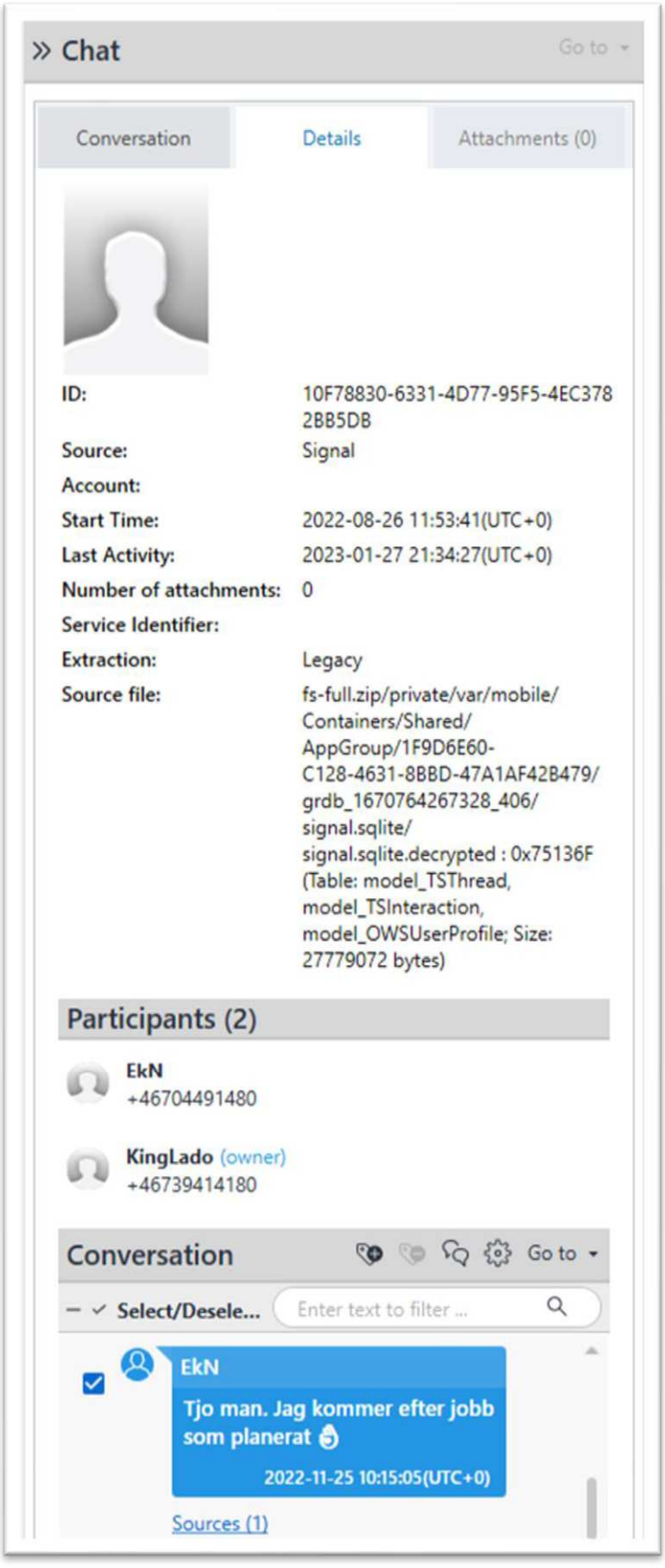
» Chat
Go to
Conversation
Details
Attachments (0)
ID: 10F78830-6331-4D77-95F5-4EC3782BB5DB
Source: Signal
Account:
Start Time: 2022-08-26 11:53:41(UTC+0)
Last Activity: 2023-01-27 21:34:27(UTC+0)
Number of attachments: 0
Service Identifier:
Extraction: Legacy
Source file: fs-full.zip/private/var/mobile/Containers/Shared/AppGroup/1F9D6E60-C128-4631-8BBD-47A1AF42B479/grdb_1670764267328_406/signal.sqlite/signal.sqlite.decrypted : 0x75136F (Table: model_TSThread, model_TSInteraction, model_OWSUserProfile; Size: 27779072 bytes)
Participants (2)
EkN
+46704491480
KingLado (owner)
+46739414180
Conversation
Go to
Select/Desele...
Enter text to filter ...
EkN
Tjo man. Jag kommer efter jobb som planerat
2022-11-25 10:15:05(UTC+0)
Sources (1)

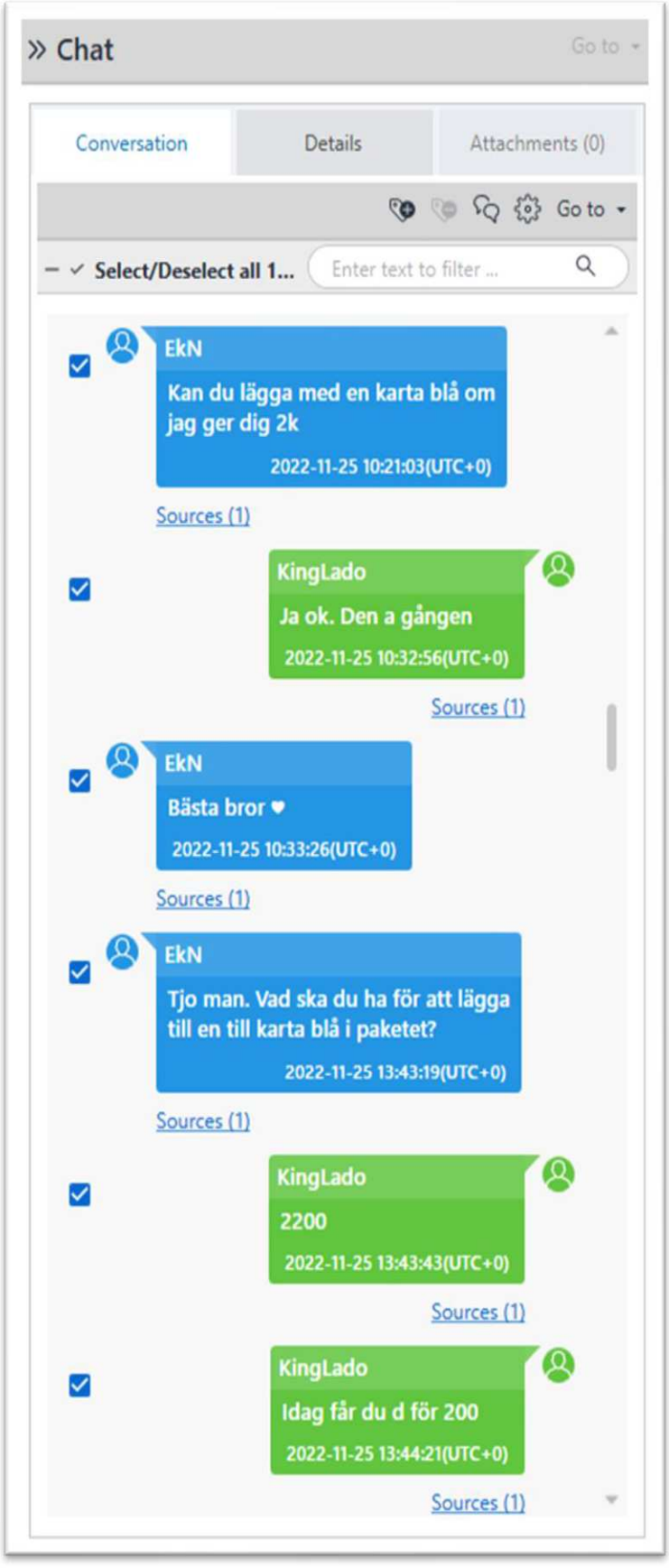
» Chat
Go to
Conversation
Details
Attachments (0)
Go to
Select/Deselect all 1...
Enter text to filter ...
EkN
Kan du lägga med en karta blå om jag ger dig 2k
2022-11-25 10:21:03(UTC+0)
Sources (1)
KingLado
Ja ok. Den a gången
2022-11-25 10:32:56(UTC+0)
Sources (1)
EkN
Bästa bror ♥
2022-11-25 10:33:26(UTC+0)
Sources (1)
EkN
Tjo man. Vad ska du ha för att lägga till en till karta blå i paketet?
2022-11-25 13:43:19(UTC+0)
Sources (1)
KingLado
2200
2022-11-25 13:43:43(UTC+0)
Sources (1)
KingLado
Idag får du d för 200
2022-11-25 13:44:21(UTC+0)
Sources (1)

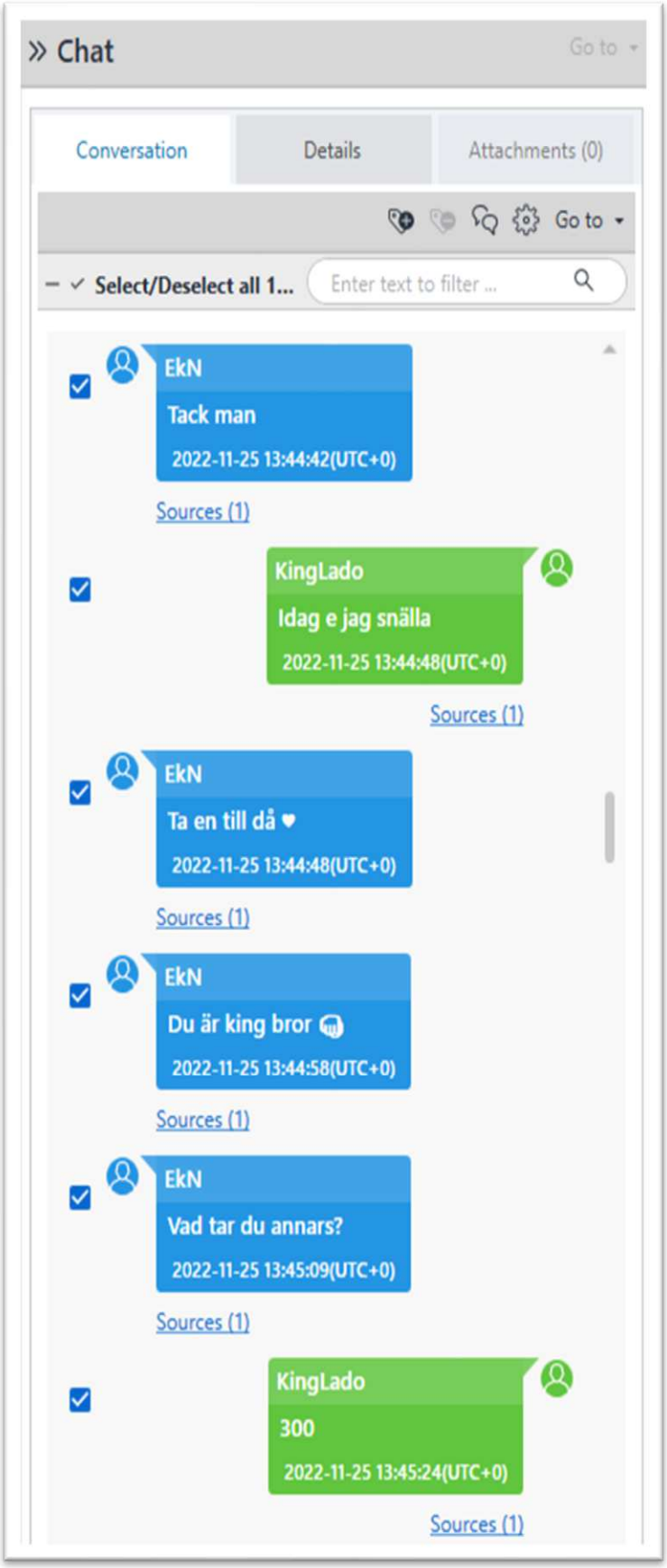
» Chat
Go to
Conversation
Details
Attachments (0)
Go to
Select/Deselect all 1...
Enter text to filter ...
EkN
Tack man
2022-11-25 13:44:42(UTC+0)
Sources (1)
KingLado
Idag e jag snälla
2022-11-25 13:44:48(UTC+0)
Sources (1)
EkN
Ta en till då ♥
2022-11-25 13:44:48(UTC+0)
Sources (1)
EkN
Du är king bror
2022-11-25 13:44:58(UTC+0)
Sources (1)
EkN
Vad tar du annars?
2022-11-25 13:45:09(UTC+0)
Sources (1)
KingLado
300
2022-11-25 13:45:24(UTC+0)
Sources (1)

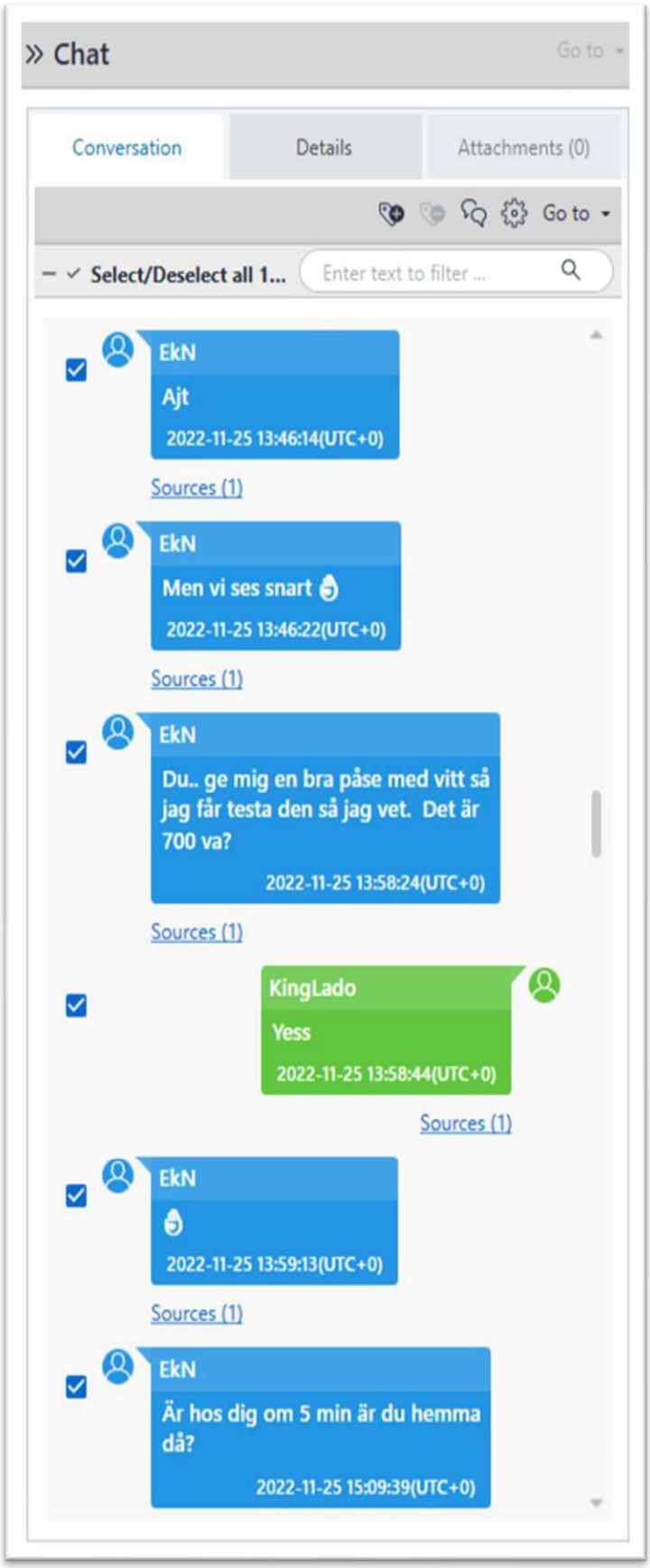
» Chat
Go to
Conversation
Details
Attachments (0)
Go to
Select/Deselect all 1...
Enter text to filter ...
EkN
Ajt
2022-11-25 13:46:14(UTC+0)
Sources (1)
EkN
Men vi ses snart
2022-11-25 13:46:22(UTC+0)
Sources (1)
EkN
Du.. ge mig en bra påse med vitt så jag får testa den så jag vet. Det är 700 va?
2022-11-25 13:58:24(UTC+0)
Sources (1)
KingLado
Yess
2022-11-25 13:58:44(UTC+0)
Sources (1)
EkN
2022-11-25 13:59:13(UTC+0)
Sources (1)
EkN
Är hos dig om 5 min är du hemma då?
2022-11-25 15:09:39(UTC+0)

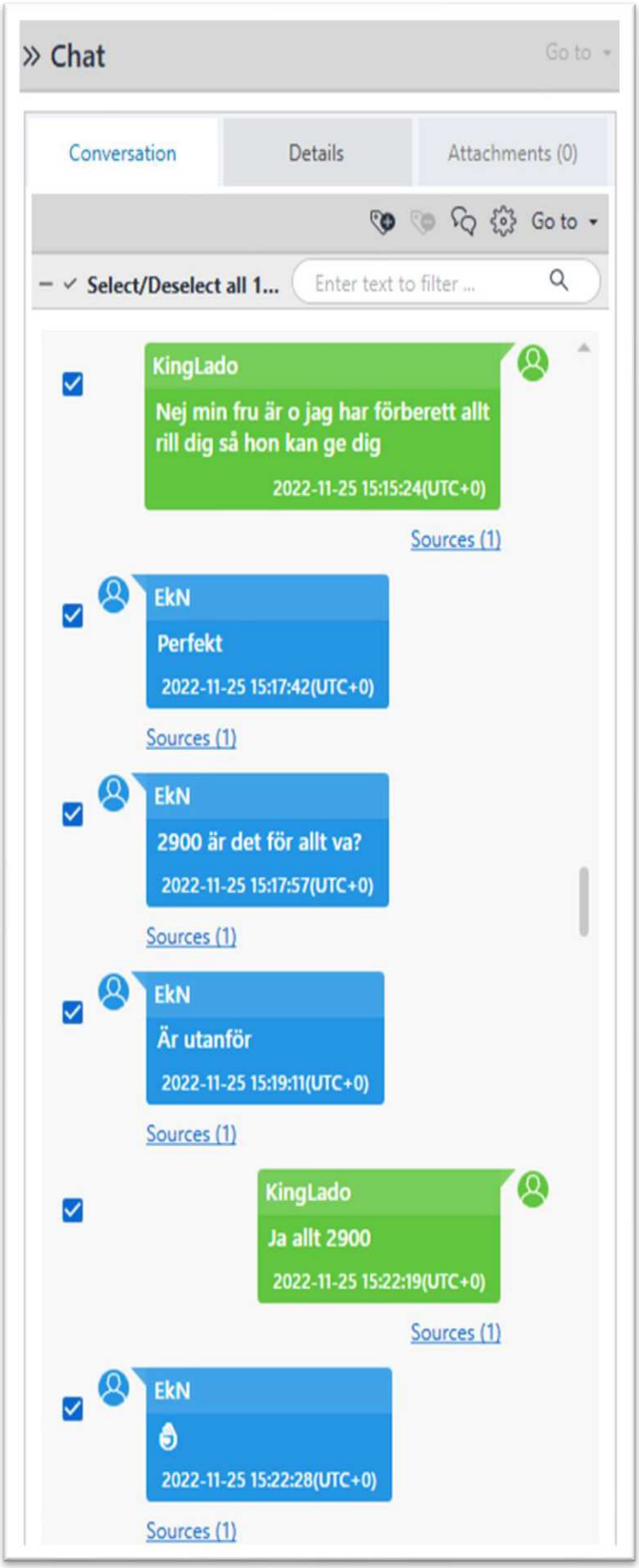
» Chat
Go to
Conversation
Details
Attachments (0)
Go to
Select/Deselect all 1...
Enter text to filter ...
KingLado
Nej min fru är o jag har förberett allt rill dig så hon kan ge dig
2022-11-25 15:15:24(UTC+0)
Sources (1)
EkN
Perfekt
2022-11-25 15:17:42(UTC+0)
Sources (1)
EkN
2900 är det för allt va?
2022-11-25 15:17:57(UTC+0)
Sources (1)
EkN
Är utanför
2022-11-25 15:19:11(UTC+0)
Sources (1)
KingLado
Ja allt 2900
2022-11-25 15:22:19(UTC+0)
Sources (1)
EkN
2022-11-25 15:22:28(UTC+0)
Sources (1)

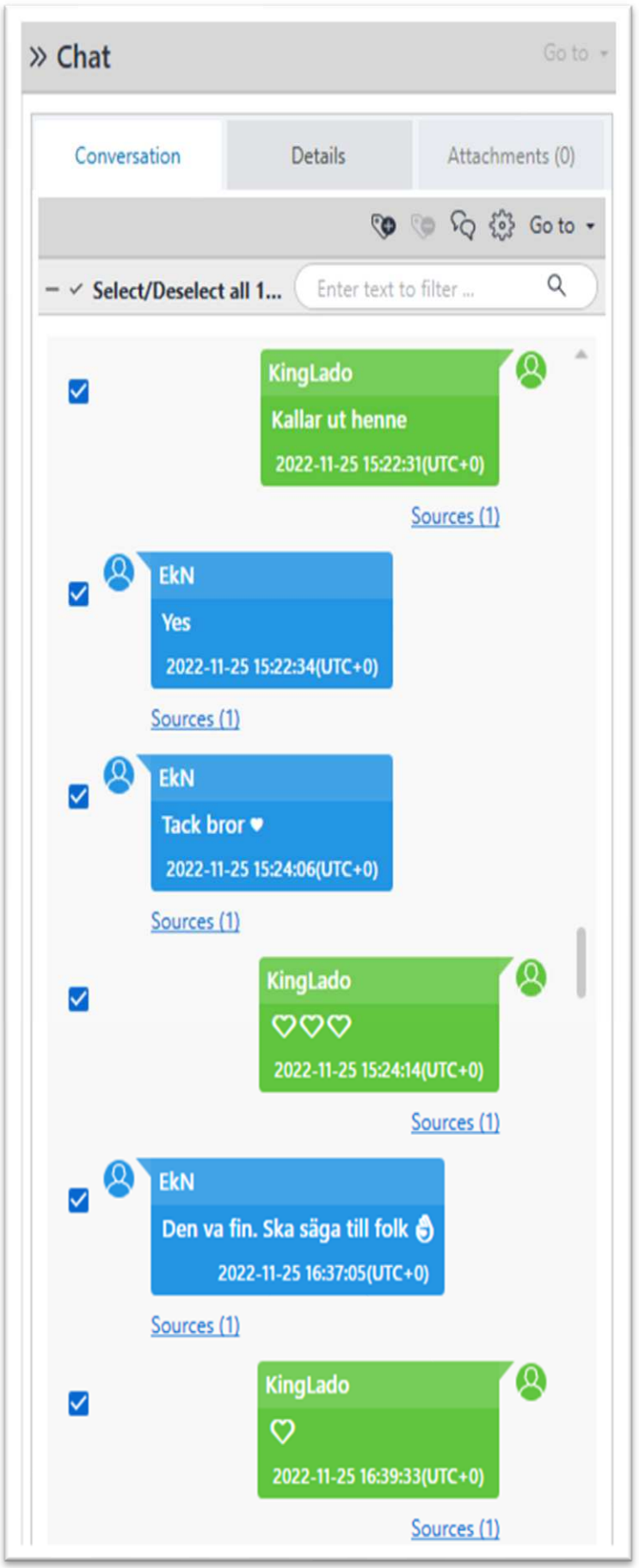
» Chat
Go to
Conversation
Details
Attachments (0)
Go to
Select/Deselect all 1...
Enter text to filter ...
KingLado
Kallar ut henne
2022-11-25 15:22:31(UTC+0)
Sources (1)
EkN
Yes
2022-11-25 15:22:34(UTC+0)
Sources (1)
EkN
Tack bror ♥
2022-11-25 15:24:06(UTC+0)
Sources (1)
KingLado
♡♡♡
2022-11-25 15:24:14(UTC+0)
Sources (1)
EkN
Den va fin. Ska säga till folk
2022-11-25 16:37:05(UTC+0)
Sources (1)
KingLado
♡
2022-11-25 16:39:33(UTC+0)
Sources (1)

Polisen

# Protokoll

2023-5000-BG45550-1

Signerat av

Signerat datum

| Enhet | Diarienr |
|---|---|
| Region Syd, Utredning 6 Rgn Syd | 5000-K454781-23 |

| Originalhandlingens förvaringsplats | Datum | Tid |
|---|---|---|
| | 2023-08-18 | 15:25 |

| Involverad personal | Funktion |
|---|---|
| Karl Karlsson | Uppgiftslämnare |

**Region Syd**
**Regionalt IT-brottscentrum**
Utredningsgrupp 6
Malmö

Datum
2023-08-18

Diarienummer
5000-K454781-23
5615/17153-23

# Protokoll mobil enhet 2023-5000-BG45550-1

## Inledande uppgifter

| **Undersökningen begärd av** |
|---|
| Anna Karlén, Extra åklagare |
| **Syfte med undersökningen** |
| Anmälan om grovt narkotikabrott. |
| **Handläggare** |
| IT-forensiker Karl Karlsson |
| **Plats och tider för undersökningen** |
| Region Syd, Regionalt IT-brottscentrum.<br>Undersökningen påbörjades den 7 juli 2023. |

## Gods

| Beslagsnummer | Beskrivning | Platsbeskrivning | Säkrat datum/tid |
|---|---|---|---|
| 2023-5000-BG45550-1 | Svart iPhone | Anträffades i hallen i översta lådan i byrån närmst ytterdörren. | 2023-04-19 |

### *Mobil enhet*

| Fabrikat | Modell | Plats för dubbla SIM-kort |
|---|---|---|
| Apple | iPhone XR | ☒Ja ☐Nej |
| **IMEI-nummer – Plats 1** | **IMEI-nummer – Plats 2** | **Datum/tid (Enhetens inställning)** |
| 356826110717087 | 356826110304571 | ☒Auto ☐Manuell ☐Ej tillgängligt |
| **Datum/tid** | **Datum/tid, kommentar (om avvikande)** | **Inställd tidszon** |
| Klockan överensstämde med verklig tid | | (UTC+01:00) Stockholm (Europe) |

### *SIM-kort – Plats 1*

| Mobilnummer | Operatör | ICCID-nummer |
|---|---|---|
| 46723831553 | Telenor | 89460850027033941034 |

### *SIM-kort – Plats 2*

| Mobilnummer | Operatör | ICCID-nummer |
|---|---|---|
| Ej tillgängligt | Ej tillgängligt | Ej tillgängligt |

## Övrig information om undersökningen

Den mobila enheten har bevissäkrats.

Polisen

# PM

Gällande BG45550-1 svart iPhone, genomgång

Signerad av

Signerad datum

Enhet
Region Syd, Utredning 5 LPO Malmö Söder

Diarienr
5000-K454781-23

| Uppgiftslämnare | Datum | Tid |
|---|---|---|
| Persson, Viktor | 2023-08-22 | 10:28 |

| Beslag verkställt | Material för analys |
|---|---|
| Nej | Nej |

Mottaget

Mottaget datum

Tid

Sätt på vilket uppgift lämnats

Upprättad av
Viktor Persson

Uppgiften avser

Uppgift

Undertecknad har gått igenom telefonextraktionen av den beslagtagna telefonen (BG45550-1) och kan dra slutsatsen att detta är Ladislav Rados jobbtelefon. Undertecknad konstaterar att **ingenting** av intresse anträffades under genomgången av aktuell telefonextraktion.

//I tjänsten,

PA Viktor Persson

Polisen

**Region Syd**
**Regionalt IT-brottscentrum**
Utredningsgrupp 7
Malmö

Datum
2023-05-29

Diarienummer
5000-K454781-23
5615/17153-23

# Protokoll mobil enhet 2023-5000-BG45550-2

## Inledande uppgifter

| **Undersökningen begärd av** |
|---|
| Anna Karlén, Extra åklagare |
| **Syfte med undersökningen** |
| Anmälan om grovt narkotikabrott. |
| **Handläggare** |
| IT-forensiker Carl Holmkvist |
| **Plats och tider för undersökningen** |
| Region Syd, Regionalt IT-brottscentrum.<br>Undersökningen påbörjades den 24 maj 2023. |

## Gods

| Beslagsnummer | Beskrivning | Platsbeskrivning | Säkrat datum/tid |
|---|---|---|---|
| 2023-5000-BG45550-2 | Lila iPhone | Anträffades i mt Vedranas hand. | 2023-04-19 |

### *Mobil enhet*

| Fabrikat | Modell | Plats för dubbla SIM-kort |
|---|---|---|
| Apple | iPhone 14 Pro Max | ☒Ja ☐Nej |
| **IMEI-nummer – Plats 1** | **IMEI-nummer – Plats 2** | **Datum/tid (Enhetens inställning)** |
| 352680940055067 | 352680940338604 | ☐Auto ☒Manuell ☐Ej tillgängligt |
| **Datum/tid** | **Datum/tid, kommentar (om avvikande)** | **Inställd tidszon** |
| Klockan överensstämde med verklig tid i svensk tidzon | | |

### *SIM-kort – Plats 1*

| Mobilnummer | Operatör | ICCID-nummer |
|---|---|---|
| 46735768940 | Tre | 8946072117410026083 |

### *SIM-kort – Plats 2*

| Mobilnummer | Operatör | ICCID-nummer |
|---|---|---|
| Ej tillgängligt | Ej tillgängligt | Ej tillgängligt |

## Övrig information om undersökningen

Den mobila enheten har bevissäkrats.

Vid extraktion av data anträffades spår av tidigare ICCID och/eller telefonnummer:
89462046211121818186 (Tele2/Comviq)

Polisen

# PM

## ICCID kopplat till BG45550-2

Signerad av

Signerad datum

Enhet
Region Syd, Utredning 5 LPO Malmö Söder

Diarienr
5000-K454781-23

| Uppgiftslämnare | Datum | Tid |
|---|---|---|
| Persson, Viktor | 2023-05-03 | 13:02 |

| Beslag verkställt | Material för analys |
|---|---|
| Nej | Nej |

Mottaget

Mottaget datum

Tid

Sätt på vilket uppgift lämnats

Upprättad av
Viktor Persson

Uppgiften avser

Uppgift

Undertecknad gick den 2023-05-03 upp till IT-teknikerna i syfte att höra med de om det är möjligt att få fram ICCID-nummer till den beslagtagna telefonen som anträffades i Vedranas hand (BG45550-2) utan att framtida tömning påverkas negativt. IT-teknikern uppgav att det gick att få fram utan att påverka tömningen, varpå hon sedan tog fram aktuell telefon och tog ut simkortet.

På aktuellt simkort stod följande ICCID-nummer: 8946072117410026083.

IT-teknikern uppgav vidare för undertecknad att operatören är Tre.

//I tjänsten,

PA Viktor Persson

Polisen

# BEGÄRAN
om abonnemangsuppgift eller annan uppgift

Datum
2023-05-03

S-nummer
S11541002-23

Polismyndigheten
Utredning 5 LPO Malmö Söder
Viktor Persson
Utredare

Ärendenummer
S11541002-23

**SEKRETESS**

Enligt 18 kap 1, 2 §§ offentlighets- och sekretesslagen (2009:400)

Datum
**POLISMYNDIGHETEN**

För att fylla i formuläret, följ stegen nedan:

1. Varje begäran måste ha ett unikt S-nummer. Klicka på knappen *Generera nytt S-nummer* om du exempelvis återanvänder en tidigare använd blankett.
2. Ett S-nummer kan användas till flera LEK-förfrågningar. På denna blankett kan man därför fylla i flera olika frågor genom att klicka på +-tecknet vid sidan av varje kategori av frågor (varje underfråga får ett eget referensnummer som exempelvis kan användas i kontakt med teleoperatören). Operatören kommer att svara i samma formulär och skicka tillbaka.
3. Fyll i uppgifter om beställare och fakturaadress.
4. Se sidan 2 på formuläret för information om hur formuläret ska sparas och skickas.

Till vilken operatör vill du skicka din beställning?

☐ Tele2 ☐ Telenor ☐ Telia ☒ Tre ☐ Annan

Begäran med stöd av Lag (2022:482) om elektronisk kommunikation 9 kap. 33 § första stycket 2 om elektronisk kommunikation eller annat utlämnande.

2023-05-04 10:59:07

## Förfrågningar gällande registreringar

Vem stod registrerad på ICCID-nummer X?

Nummer
8946072117410026083

Datum Klockslag
den 2023-04-19 20:00 Aktuell svensk tidszon

Referensnummer
S11541002-23:1

**Operatörens svar (ange person-/organisationsnummer samt fullständigt namn)**

## Förfrågningar gällande abonnemang

## Förfrågningar gällande kontantkort

## Förfrågningar gällande voucher

## Övriga förfrågningar

## Eventuellt meddelande till operatören

PM 400.4 Ver. 2022-10-04/13

Polisen

# BEGÄRAN
om abonnemangsuppgift eller annan uppgift

S-nummer
S11541002-23

**Eventuellt meddelande från operatören**

Abonnemang = 46735768940
Namn = Ladislav Rados
Personnr = 198308151292
IMSI = 240020012492608
UCCID = 8946072117410026083
IMEI = 352680940055067
Start date = 2022-12-16
Senast använd = 2023-04-19 23:27:09

| **Beställare** | | **Fakturaadress** |
|---|---|---|
| Region/motsvarande<br>Region Syd | | Polismyndigheten |
| Namn<br>Viktor Persson | | Kostnadsställe<br>56152000 |
| Titel<br>Utredare | | Postnummer/ort<br>981 82 Kiruna |
| Enhet<br>Utredning 5 LPO Malmö Söder | | U-nummer (referens)<br>U0057501 |
| U-nummer<br>u0079309 | Telefon<br>0761287138 | |
| E-postadress | | |
| Resultatet skickas till e-postadress<br>viktor-p.persson@polisen.se | | |

2023-05-04 10:59:07

För att skicka tillbaka formuläret till polisen, följ stegen nedan:

1. Kopiera filnamnet nedan (markera texten och tryck Ctrl+C).
2. Klicka på knappen *Spara* nedan och spara beställningen lokalt med det kopierade filnamnet från steg 1.
3. Klicka på knappen *Skicka* nedan och bifoga filen du sparade i steg 2. Observera att den bifogade filen måste vara samma/ha samma filnamn som filen du precis sparade (ibland bifogas en fil som heter 400.4 - denna ska i så fall tas bort, och ibland bifogas rätt fil automatiskt).

Ange datum och klockslag (infogas automatiskt i filnamnet nedan)

| Datum | Klockslag |
|---|---|
| 2023-05-03 | 18:41 |

Spara filen med följande namn innan den skickas tillbaka till polisen

Response LEK_Tre_S11541002-23_20230503_1841

Myndigheten ansvarar för att denna begäran sker i enlighet med gällande lag och annan författning.

PM 400.4 Ver. 2022-10-04/13

Polisen

**PM**



Datum 2023-09-08

Infoklass Ej klassad

Diarienr (åberopas) K454781-23

Polismyndigheten
Polisregion Syd
POMA
LPO Söder Utredning
Emelie Roslund

# Mobiltömningsrapport BG45550-2

Mobiltelefonen är tagen i beslag i ärende K454781-23 där Vedrana Rados är misstänkt för grovt narkotikabrott.

## Mobilen i beslag

Telefonen anträffades i Vedrana Rados hand när polisen anträffar henne.

Via övervakningskameror från adressen kan man även se Vedrana hålla i en mobiltelefon.

Mobiltelefonen har beslagsnummer: 2023-5000-BG45550-2

Extraheringen av mobiltelefonen har presenterats genom UFED Reader. En snapchat-rapport har även presenterats som en HTML-fil. Extraheringen av detta material är utförd av Regionalt IT-brottscentrum i Malmö.




## Device Information

| Name | Value |
|---|---|
| Legacy | |
| Phone Settings | |
| Message Retention Duration | Forever |
| Location Services Enabled | True |
| Automatic date & time | True |
| Automatic time zone | False |
| Automatic time zone | True |
| Find my iPhone enabled | True |
| Tethering | |
| Last Hotspot Activity | 2023-05-24 09:03:56(UTC+0) |
| Physical SIM | |
| Last used MSISDN | +46735768940 |
| Last user ICCID | 8946072117410026083 |
| IMEI | 352680940055067 |
| IMEI2 | 352680940338604 |
| Serial | F64CVXH33F |
| Unique ID | 00008120-001608123400C01E |
| Apple ID | vedrana0224@hotmail.com |
| Apple ID | ladislav_rados@hotmail.com |
| iCloud account present | True |
| Advertising Id (IDFA) #1 | 9F39953F-F73F-48E8-8D07-6796A2A566BA |
| Advertising Id (IDFA) #2 | AA1E41E1-5A22-42F0-8FA5-6BAAAB058912 |
| Advertising Id (IDFA) #3 | 028959F4-6C74-4C72-9C16-AC69CC560613 |
| Advertising Id (IDFA) #4 | 4D3C3A12-3863-4504-98C7-10FB2DAD1EE7 |
| Device Name | Veca |
| Detected model | iPhone 14 Pro Max |
| Last restore from backup | 2022-12-09T18:59:13.000+00:00 |
| Source of last restored backup | iTunes Backup |
| Bluetooth device address | <string>8C:98:6B:BF:7C:49</string> |
| Last user ICCID | 8946072117410026083 |
| ICCID | 89462046211121818186 |
| MSISDN | 46735768940 |
| IMSI | 240020012492608 |
| OS Version | 16.1.1 |
| Network Interfaces | |
| Wi-Fi MAC address | 8C:98:6B:CC:D7:A9 |
| MAC address | 8E:98:6B:D4:9E:3B |
| MAC address | 8E:98:6B:D4:9E:C4 |

## User Accounts (30)

| # | Source | Account Name | User name | Service Type | Creation time | Entries |
|---|---|---|---|---|---|---|
| 1 | Accounts | | vedrana0224@hotmail.com | Find My Friends | 2014-09-30 03:04:43(UTC+0) | |
| 2 | Accounts | | vedrana0224@hotmail.com | Apple ID | 2014-09-30 03:04:44(UTC+0) | |
| 3 | Accounts | | vedrana0224@hotmail.com | CloudKit | 2014-09-30 03:04:43(UTC+0) | |
| 4 | Accounts | | vedrana0224@hotmail.com | IDMS | 2015-09-25 13:09:11(UTC+0) | |
| 5 | Accounts | | ladislav_rados@hotmail.com | IDMS | 2015-12-05 18:35:05(UTC+0) | |
| 6 | Accounts | | vedrana0224@hotmail.com | iTunes Store | 2017-04-10 07:17:18(UTC+0) | |
| 7 | Accounts | | ladislav_rados@hotmail.com | Apple ID | 2017-05-07 17:53:24(UTC+0) | |
| 8 | Accounts | | local | iTunes Store | 2017-09-30 12:45:32(UTC+0) | |
| 9 | Accounts | | ladislav_rados@hotmail.com | Messages | 2018-02-05 17:30:09(UTC+0) | |
| 10 | Accounts | | vedrana0224@hotmail.com | Game Center | 2020-06-05 21:18:32(UTC+0) | |
| 11 | Accounts | | local | iTunes Store (Sandbox) | 2020-11-02 21:23:36(UTC+0) | |
| 12 | Accounts | | vedrana0224@hotmail.com | Messages | 2013-10-11 18:58:57(UTC+0) | |
| 13 | Accounts | | vedrana0224@hotmail.com | Hotmail | 2013-10-11 18:58:58(UTC+0) | |
| 14 | Accounts | | ladislav_rados@hotmail.com | iTunes Store | 2013-12-13 20:25:32(UTC+0) | |
| 15 | Accounts | | vedrana0224@hotmail.com | Device Locator | 2014-09-30 03:04:43(UTC+0) | |
| 16 | Accounts | | vedrana0224@hotmail.com | iCloud | | |
| 17 | Facebook Messenger | | | | | User ID: Facebook Id 100028732443019 |
| 18 | Facebook | | | | | User ID: Facebook Id 0 Facebook Id 100042014358516 User ID nikolaavantgardista@hotmail.com |
| 19 | Snapchat | Curly Lady | curlygirl2402 | | | User ID: User ID 2c5dbf19-fb4a-49d2-85a3-1d63834f197b |
| 20 | Instagram | Curly Señorita | curly__senorita | | | User ID: Instagram Id 33634297240 |
| 21 | Instagram | Noah Rados | noah_rados | | | User ID: Instagram Id 10382458726 |
| 22 | TikTok | user7749195616203 | misscurlybaby | | | User ID: User ID misscurlybaby<br><br>Email: Email v***4@hotmail.com |
| 23 | WhatsApp | Veca | | | | User ID: WhatsApp User Id 46735768940@s.whatsapp.net Additional Name +46 73 576 89 40 |
| 24 | Viber | Vedrana | | | | Phone: Mobile 46735768940 |
| 25 | Skype | vedrana rados | 8:live:.cid.67e695f8153c1281 | | | |
| 26 | Find My | Vedrana Rados | vedrana0224@hotmail.com | | | |
| 27 | Dropbox | Vedrana Rados | vedrana0224@hotmail.com | | | |
| 28 | TrueCaller | Vedrana Rados | | | | Email: vedrana0224@hotmail.com |
| 29 | Pinterest | Vedrana Rados | vedrana0224 | | | Pinterest ID: Pinterest 615797086457220996<br><br>Email: Pinterest vedrana0224@hotmail.com |
| 30 | ScreenTime | Vedrana Rados | | | | User ID: APPLE ID vedrana0224@hotmail.com |

### UTC, Tidszon

När klockslag anges och följer med (UTC+0) innebär detta att tiden INTE är justerad enligt rådande vinter- respektive sommartid, vilket innebär att man måste läsa klockslaget, med +1 eller +2 timmar beroende på om det är vinter- respektive sommartid.

När klockslag anges och följer med (UTC+1) eller (UTC+2) innebär det att klockslaget är justerad enligt rådande vinter- respektive sommartid.
Till exempel: När klockan är 12:00 (UTC+0) är den 13.00 i Sverige vintertid (UTC+1) och 14.00 i Sverige sommartid (UTC+2).

Vid aktuellt brottstillfälle 2023-04-19 respektive 2023-04-20 var det rådande sommartid i Sverige.

## Hur genomgången har gått till

Genomgången är gjord av Emelie Roslund under september 2023. Mobilen har gåtts igenom med hjälp av läsprogrammet UFED Reader som mobiltelefonen har extraherats till av behörig IT-forensiker. I detta PM redovisas sådan information som vid granskningstillfället är att anse som relevant gällande brottet grovt narkotikabrott.

UFED Reader är ett läsprogram där utredare kan se tillexempel, bilder, videor, anteckningar, mm. samt telekommunikation i form av samtal, sms, mail. Även chattkonversationer från olika forum som extraherats till verktyget från mobiltelefonen av behörig IT-forensiker.
Den ovanstående informationen presenteras som rubriker/flikar i programmet UFED, genom att klicka på respektive rubrik/flik kan man läsa/titta på innehållet. I vissa fall finns även en tidslinje att söka i.

## Granskning

### Styrkande av användare av telefonen

Mobiltelefonen anträffades i samband med att Vedrana frihetsberövades. Mobiltelefonen anträffades i hennes hand. Enligt beslagsprotokollet gör Vedrana anspråk på telefonen.
I förhör uppger Vedrana att det finns en kod till denna telefon men att hon ej vill uppge den på grund av privat innehåll som hon ej vill att polisen skall ta del av.
I mobiltelefonen förekommer ett stort antal bilder samt videos på Vedrana vilket starkt tyder på att hon är användaren av mobiltelefonen.

I tidigare presenterat bildmaterial av ”preliminary device report” så kan man även se att majoriteten av användarnamn/mail mm. är kopplade till Vedrana.

I samband med förhör 2023-08-17 uppger Vedrana att aktuell telefon är hennes. Hon uppger även att det bara är hon och eventuellt hennes man som kan koden till telefonen. Vidare uppger hon att hennes man använt hennes telefon för att kolla upp saker, men att detta inte skedde så ofta.

## Enhetens innehåll

Mobiltelefonen innehåller följande data:

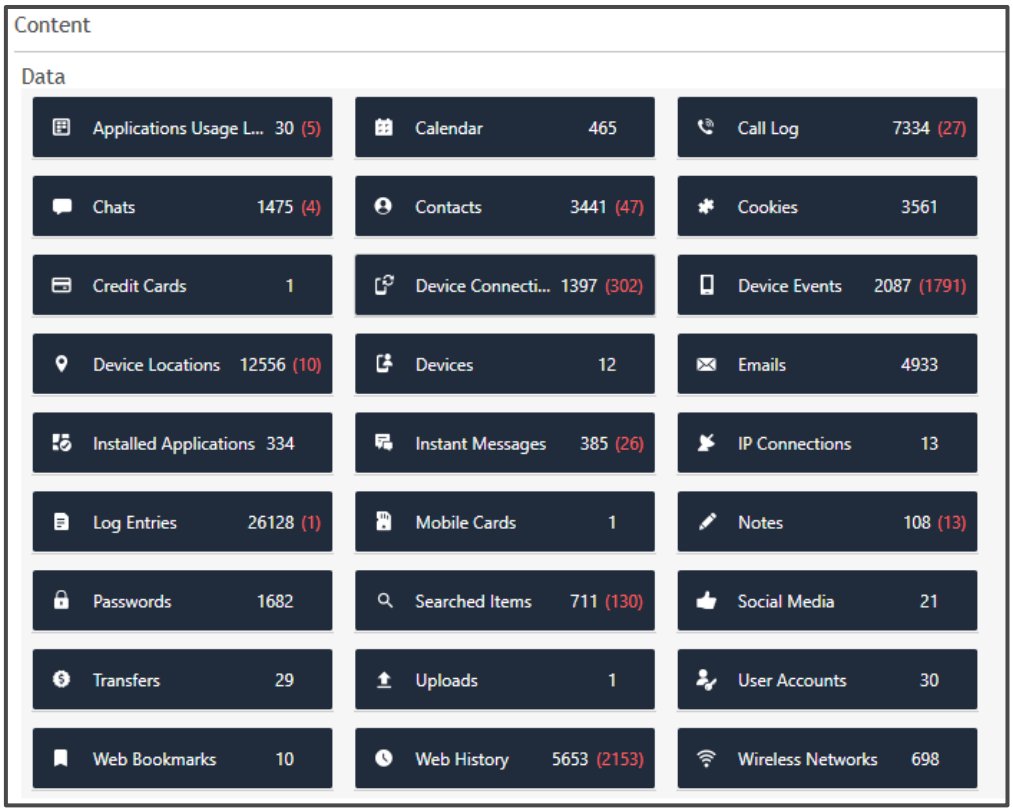


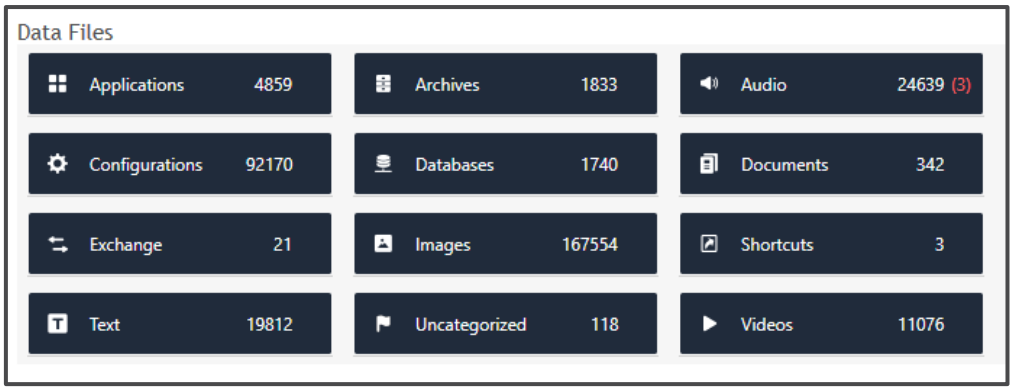

## Bilder

Totalt finns det 167554 st bilder i telefonen. Vid genomgång av dessa bilder har filer från 0-30 Kb filtrerats bort. Nedan presenteras de filer som är av intresse för utredningen. Det kan vara bilder i bevishänseende men även bilder som styrker användaren av mobiltelefonen.

Bilderna presenteras var för sig med inkluderade metadata.




Screenshot av en konversation med, för polisen, okänd person vid namn Mitch. Mitch har i förhör med Ladislav Rados angivits som den person som Ladislav har förvarat narkotikan åt.
Själva konversationen av denna chat återfinns i en av de telefoner som anträffades i Ladislavs bil.

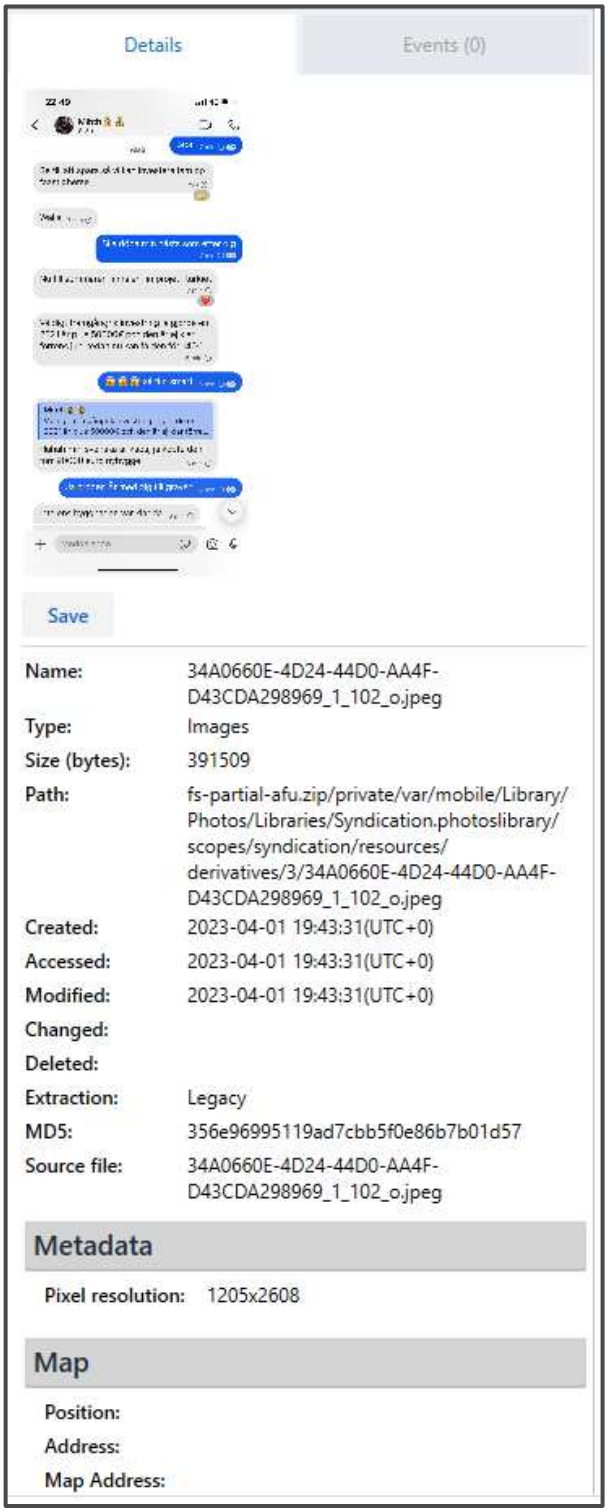
Details
Events (0)
Save
Name: 34A0660E-4D24-44D0-AA4F-D43CDA298969_1_102_o.jpeg
Type: Images
Size (bytes): 391509
Path: fs-partial-afu.zip/private/var/mobile/Library/Photos/Libraries/Syndication.photoslibrary/scopes/syndication/resources/derivatives/3/34A0660E-4D24-44D0-AA4F-D43CDA298969_1_102_o.jpeg
Created: 2023-04-01 19:43:31(UTC+0)
Accessed: 2023-04-01 19:43:31(UTC+0)
Modified: 2023-04-01 19:43:31(UTC+0)
Changed:
Deleted:
Extraction: Legacy
MD5: 356e96995119ad7cbb5f0e86b7b01d57
Source file: 34A0660E-4D24-44D0-AA4F-D43CDA298969_1_102_o.jpeg
Metadata
Pixel resolution: 1205x2608
Map
Position:
Address:
Map Address:


22:49
4G
Mitch
8h
idag
Ja broder. Är m till graven 6 min
Inte ens byggnaden var klar då 6 min
Men nu får bud på 140€ den e klar snart tänkte hyra ut den 6 min
Bror finns massor av fina saker man ska ba komma ur den svenska bubblan 5 min
Exakt. Hyra ut helt rätt 5 min
Mitch
Bror finns massor av fina saker man ska ba komma ur den svenska bubblan
Det är det jag vill 5 min
Detta land är byggd för själv mord o knarkare 5 min
Du
Detta land är byggd för själv mord o knarkare
Ja walla just därför knark säljs så jävla bra i norden 2 min
2 min
Meddelande



Save

| | |
|---|---|
| Name: | 5016F5B1-1051-45E6-B695-AF6596015731_1_102_o.jpeg |
| Type: | Images |
| Size (bytes): | 376492 |
| Path: | fs-partial-afu.zip/private/var/mobile/Library/Photos/Libraries/Syndication.photoslibrary/scopes/syndication/resources/derivatives/5/5016F5B1-1051-45E6-B695-AF6596015731_1_102_o.jpeg |
| Created: | 2023-04-01 19:43:30(UTC+0) |
| Accessed: | 2023-04-01 19:43:30(UTC+0) |
| Modified: | 2023-04-01 19:43:30(UTC+0) |
| Changed: | |
| Deleted: | |
| Extraction: | Legacy |
| MD5: | 4ae2f42bc21f31c12b12df06e93bebc5 |
| Source file: | 5016F5B1-1051-45E6-B695-AF6596015731_1_102_o.jpeg |

## Metadata

Pixel resolution: 1205x2608

## Map

Position:

Address:

Map Address:


16:38
5G
Mitch
8h
Är du där eller 52 min
idag
Tror nog de e framme ger besked en sek
52 min
Jag är där om 5-6 52 min
Du avböjde ett röstsamtal · 15:48
Ring tillbaka
Hahaha brlr em fråga snabbt 49 min
Utgående röstsamtal · 15:48
Utgående röstsamtal · 15:51
Inkommande röstsamtal · 15:58
Ring tillbaka
Hur ser d ut 17 min
Vi får tider strax chef 16 min
Brate jag fryser ihjäl 2 min
Du
Brate jag fryser ihjäl
Broo en sek ringer 2 min
Meddelande



Save

| | |
|---|---|
| Name: | 9FADD23E-6D29-46A5-8881-1E61634D73A9.jpeg |
| Type: | Images |
| Size (bytes): | 286194 |
| Path: | fs-partial-afu.zip/private/var/mobile/Library/Photos/Libraries/Syndication.photoslibrary/scopes/syndication/originals/9/9FADD23E-6D29-46A5-8881-1E61634D73A9.jpeg |
| Created: | 2023-03-25 15:38:31(UTC+0) |
| Accessed: | 2023-03-25 15:38:31(UTC+0) |
| Modified: | 2023-03-25 15:38:31(UTC+0) |
| Changed: | |
| Deleted: | |
| Extraction: | Legacy |
| MD5: | de98b2264a9f98ee105d1877aeed0b67 |
| Source file: | 9FADD23E-6D29-46A5-8881-1E61634D73A9.jpeg |

## Metadata

| | |
|---|---|
| Capture Time: | 2023-03-25 16:38:25 |
| Pixel resolution: | 1284x2778 |
| Orientation: | Horizontal (normal) |

## Map

| | |
|---|---|
| Position: | |
| Address: | |
| Map Address: | |


Tomoll-X
Tomoll-X
Tomoll-X
Tomoll-X
Tomoll-X

» Images Go to

Details Events (1)




Save

| | |
|---|---|
| Name: | 70076151268__72B44AF2-2AF5-44D4-946B-C93FCF52652F.HEIC |
| Type: | Images |
| Size (bytes): | 1208404 |
| Path: | fs-partial-afu.zip/private/var/mobile/Library/SMS/Attachments/0e/14/4EBA4E99-AADA-4E78-8812-E829D975A047/70076151268__72B44AF2-2AF5-44D4-946B-C93FCF52652F.HEIC |
| Created: | 2023-03-17 15:58:47(UTC+0) |
| Accessed: | 2023-03-17 15:58:47(UTC+0) |
| Modified: | 2023-03-17 15:58:47(UTC+0) |
| Changed: | |
| Deleted: | |
| Extraction: | Legacy |
| MD5: | 6205bd1b5ccb9efca1c7f1308118e676 |
| Source file: | 70076151268__72B44AF2-2AF5-44D4-946B-C93FCF52652F.HEIC |

## Metadata

| | |
|---|---|
| Camera Make: | Apple |
| Camera Model: | iPhone 12 Pro Max |
| Capture Time: | 2023-03-17 16:58:32 |
| Pixel resolution: | 4032x3024 |
| Resolution: | 72x72 (Unit: Inch) |
| Orientation: | Horizontal (normal) |

## Chattar

Det finns totalt 1475 chattar i telefonen.

2023-03-24 finns SMS-meddelanden mellan en kontakt som heter ”Robin” och ägaren av telefonen vid namn ”Vedra Svedska”. Ägarens nummer: 0735768940.

Först presenteras meddelandena i bild och sedan dess metadata.




Urklipp från en konversation med en kontakt vid namn ”Robin”.

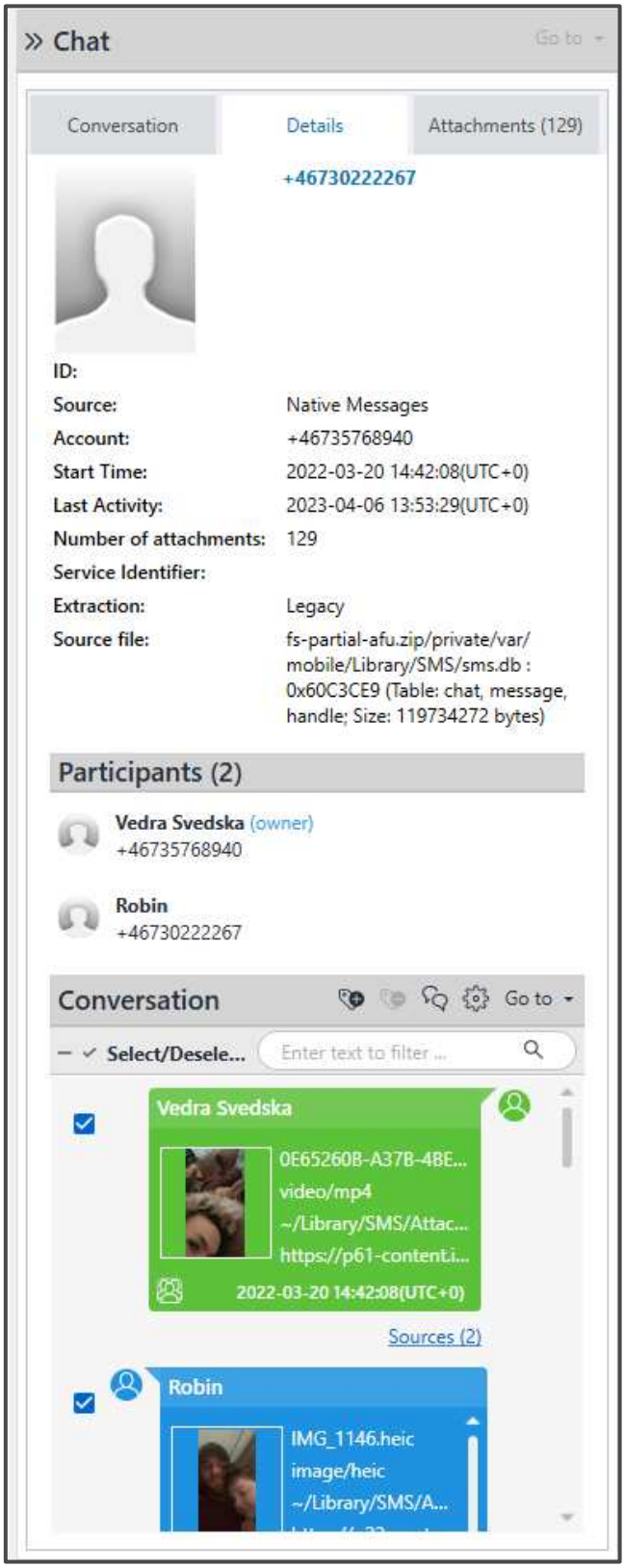
» Chat
Go to
Conversation
Details
Attachments (129)
+46730222267
ID:
Source: Native Messages
Account: +46735768940
Start Time: 2022-03-20 14:42:08(UTC+0)
Last Activity: 2023-04-06 13:53:29(UTC+0)
Number of attachments: 129
Service Identifier:
Extraction: Legacy
Source file: fs-partial-afu.zip/private/var/mobile/Library/SMS/sms.db : 0x60C3CE9 (Table: chat, message, handle; Size: 119734272 bytes)
Participants (2)
Vedra Svedska (owner)
+46735768940
Robin
+46730222267
Conversation
Go to
Select/Desele...
Enter text to filter ...
Vedra Svedska
0E65260B-A37B-4BE...
video/mp4
~/Library/SMS/Attac...
https://p61-content.i...
2022-03-20 14:42:08(UTC+0)
Sources (2)
Robin
IMG_1146.heic
image/heic
~/Library/SMS/A...

Nedan presenteras metadatan från en chatt mellan Vedrana och Ladislav. Se bilaga för urklipp av aktuell chattkonversation.

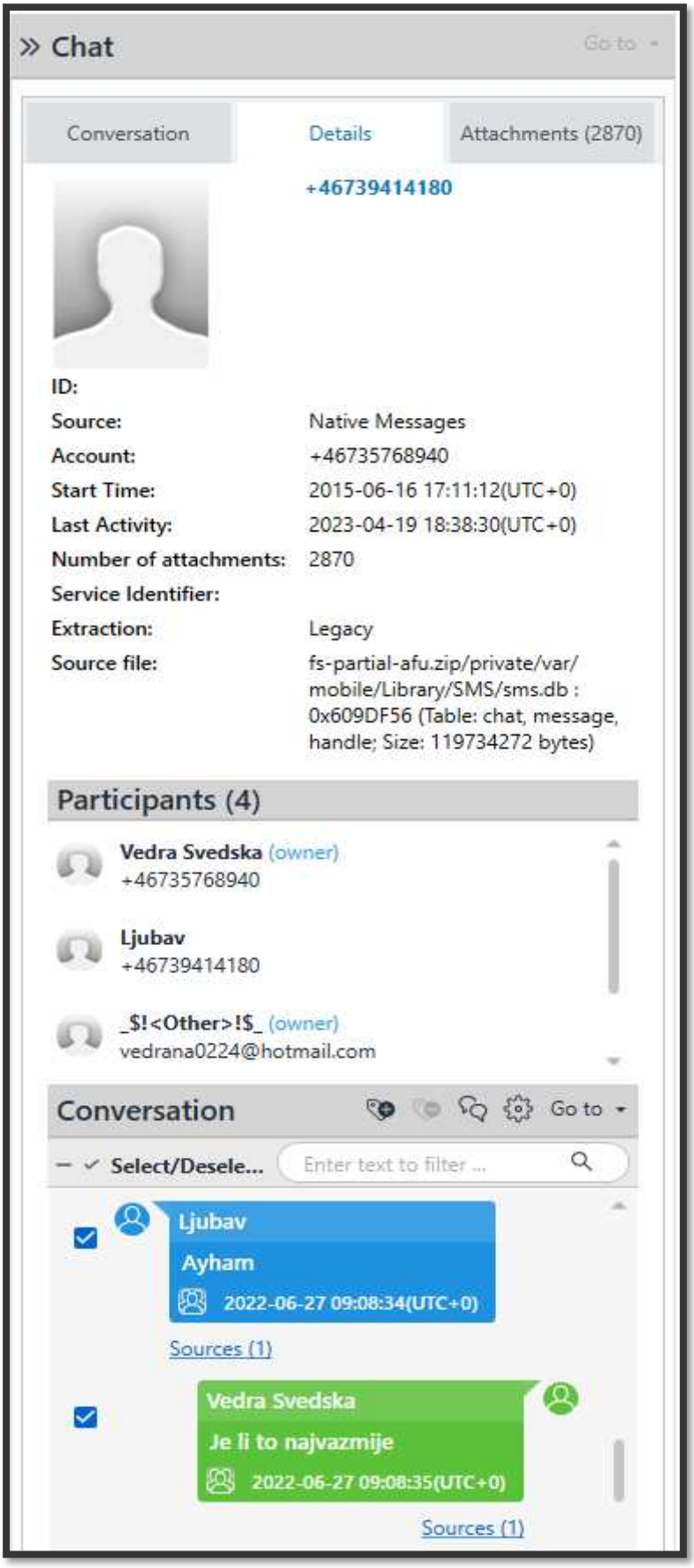

| # | From | To | Direction | Body | Status | Message Type | Folder | Source | Timestamp-Date | Timestamp-Time | Översättning |
|---|---|---|---|---|---|---|---|---|---|---|---|
| 8294 | +46739414180 Ljubav | +46735768940 Vedra Svedska (owner) - Read: 2022-06-27 09:08:34(UTC+0) | Incoming | Ayham | Read | iMessage | Inbox | Native Messages | 2022-06-27 | 2022-06-27 09:08:34(UTC+0) | |
| 8295 | +46735768940 Vedra Svedska | +46739414180 Ljubav - Delivered:2022-06-27 09:08:35(UTC+0) | Outgoing | Je li to najvazmije | Sent | iMessage | Sent | Native Messages | 2022-06-27 | 2022-06-27 09:08:35(UTC+0) | Är det det viktigaste |
| 8296 | +46739414180 Ljubav | +46735768940 Vedra Svedska (owner) - Read: 2022-06-27 09:08:36(UTC+0) | Incoming | Ayham | Read | iMessage | Inbox | Native Messages | 2022-06-27 | 2022-06-27 09:08:36(UTC+0) | |
| 8297 | +46735768940 Vedra Svedska | +46739414180 Ljubav - Delivered:2022-06-27 09:08:38(UTC+0) | Outgoing | Da | Sent | iMessage | Sent | Native Messages | 2022-06-27 | 2022-06-27 09:08:38(UTC+0) | Ja |
| 8298 | +46735768940 Vedra Svedska | +46739414180 Ljubav - Delivered:2022-06-27 09:09:05(UTC+0) | Outgoing | Cim si ga vi spomenuo najezila samse | Sent | iMessage | Sent | Native Messages | 2022-06-27 | 2022-06-27 09:09:05(UTC+0) | Så fort du har nämnt honom fick jag gåshud. |
| 8299 | +46735768940 Vedra Svedska | +46739414180 Ljubav - Delivered:2022-06-27 09:09:21(UTC+0) | Outgoing | Juce se ponasa kao prema cuki | Sent | iMessage | Sent | Native Messages | 2022-06-27 | 2022-06-27 09:09:21(UTC+0) | Hen har bettet sig mot mig som mot en hund. |
| 8300 | +46735768940 Vedra Svedska | +46739414180 Ljubav - Delivered:2022-06-27 09:09:31(UTC+0) | Outgoing | Prema meni | Sent | iMessage | Sent | Native Messages | 2022-06-27 | 2022-06-27 09:09:31(UTC+0) | Mot mig. |
| 8301 | +46739414180 Ljubav | +46735768940 Vedra Svedska (owner) - Read: 2022-06-27 09:09:33(UTC+0) | Incoming | Ayham | Read | iMessage | Inbox | Native Messages | 2022-06-27 | 2022-06-27 09:09:33(UTC+0) | |
| 8302 | +46739414180 Ljubav | +46735768940 Vedra Svedska (owner) - Read: 2022-06-27 09:09:33(UTC+0) | Incoming | Ayham | Read | iMessage | Inbox | Native Messages | 2022-06-27 | 2022-06-27 09:09:33(UTC+0) | |
| 8303 | +46739414180 Ljubav | +46735768940 Vedra Svedska (owner) - Read: 2022-06-27 09:09:34(UTC+0) | Incoming | Ayham | Read | iMessage | Inbox | Native Messages | 2022-06-27 | 2022-06-27 09:09:34(UTC+0) | |
| 8304 | +46739414180 Ljubav | +46735768940 Vedra Svedska (owner) - Read: 2022-06-27 09:09:34(UTC+0) | Incoming | Ayham moj bog | Read | iMessage | Inbox | Native Messages | 2022-06-27 | 2022-06-27 09:09:34(UTC+0) | Ayham min gud. |
| 8305 | +46739414180 Ljubav | +46735768940 Vedra Svedska (owner) - Read: 2022-06-27 09:09:35(UTC+0) | Incoming | Moje ve | Read | iMessage | Inbox | Native Messages | 2022-06-27 | 2022-06-27 09:09:34(UTC+0) | Mitt allt. |

| | | | | | | | | | | | |
|---|---|---|---|---|---|---|---|---|---|---|---|
| 8306 | +46739414180 Ljubav | +46735768940 Vedra Svedska (owner) - Read: 2022-06-27 09:09:35(UTC+0) | Incoming | Sve | Read | iMessage | Inbox | Native Messages | 2022-06-27 | 2022-06-27 09:09:34(UTC+0) | Allt. |
| 8307 | +46739414180 Ljubav | +46735768940 Vedra Svedska (owner) - Read: 2022-06-27 09:09:35(UTC+0) | Incoming | Zivot je on moj | Read | iMessage | Inbox | Native Messages | 2022-06-27 | 2022-06-27 09:09:35(UTC+0) | Han är mitt liv. |
| 8308 | +46739414180 Ljubav | +46735768940 Vedra Svedska (owner) - Read: 2022-06-27 09:09:35(UTC+0) | Incoming | Eto | Read | iMessage | Inbox | Native Messages | 2022-06-27 | 2022-06-27 09:09:35(UTC+0) | Så |
| 8309 | +46739414180 Ljubav | +46735768940 Vedra Svedska (owner) - Read: 2022-06-27 09:09:35(UTC+0) | Incoming | Vise me pusti na miru | Read | iMessage | Inbox | Native Messages | 2022-06-27 | 2022-06-27 09:09:35(UTC+0) | Låt mig vara i fred |
| 8310 | +46735768940 Vedra Svedska | +46739414180 Ljubav - Delivered:2022-06-27 09:09:41(UTC+0) | Outgoing | Prokleti idiot | Sent | iMessage | Sent | Native Messages | 2022-06-27 | 2022-06-27 09:09:41(UTC+0) | Jävla idiot |
| 8311 | +46739414180 Ljubav | +46735768940 Vedra Svedska (owner) - Read: 2022-06-27 09:09:53(UTC+0) | Incoming | Da jesam | Read | iMessage | Inbox | Native Messages | 2022-06-27 | 2022-06-27 09:09:52(UTC+0) | Ja det har jag/Ja det är jag |
| 8312 | +46735768940 Vedra Svedska | +46739414180 Ljubav - Delivered:2022-06-27 09:09:56(UTC+0) | Outgoing | On | Sent | iMessage | Sent | Native Messages | 2022-06-27 | 2022-06-27 09:09:56(UTC+0) | Han |
| 8313 | +46739414180 Ljubav | +46735768940 Vedra Svedska (owner) - Read: 2022-06-27 09:09:58(UTC+0) | Incoming | I UVEJK CU BIT | Read | iMessage | Inbox | Native Messages | 2022-06-27 | 2022-06-27 09:09:57(UTC+0) | OCH JAG KOMMER ALLTID ATT VARA |
| 8314 | +46735768940 Vedra Svedska | +46739414180 Ljubav - Delivered:2022-06-27 09:10:05(UTC+0) | Outgoing | On sam mislila | Sent | iMessage | Sent | Native Messages | 2022-06-27 | 2022-06-27 09:10:05(UTC+0) | Han menade jag |
| 8315 | +46735768940 Vedra Svedska | +46739414180 Ljubav - Delivered:2022-06-27 09:10:22(UTC+0) | Outgoing | Ali ti nemas pojma ni sta pises | Sent | iMessage | Sent | Native Messages | 2022-06-27 | 2022-06-27 09:10:21(UTC+0) | Men du har ingen aning inte ens vad du skriver |
| 8316 | +46735768940 Vedra Svedska | +46739414180 Ljubav - Delivered:2022-06-27 09:11:35(UTC+0) | Outgoing | Ti se pravis kao da ne znas sts mi je smetalo. Ja ti kazem nije mi dobro ti. Njega spominjes | Sent | iMessage | Sent | Native Messages | 2022-06-27 | 2022-06-27 09:11:35(UTC+0) | Du beter dig som att du inte vet vad det är som stör mig. Jag säger att jag inte mår bra. Du nämner honom. |
| 8317 | +46739414180 Ljubav | +46735768940 Vedra Svedska (owner) - Read: 2022-06-27 09:12:03(UTC+0) | Incoming | najgori | Read | iMessage | Inbox | Native Messages | 2022-06-27 | 2022-06-27 09:12:02(UTC+0) | Den värsta/Det sämsta |

| | | | | | | | | | | | |
|---|---|---|---|---|---|---|---|---|---|---|---|
| 8318 | +46739414180 Ljubav | +46735768940 Vedra Svedska (owner) - Read: 2022-06-27 09:12:03(UTC+0) | Incoming | Kao sto si i za vikend i sad | Read | iMessage | Inbox | Native Messages | 2022-06-27 | 2022-06-27 09:12:02(UTC+0) | Så som du har sagt i helgen och nu |
| 8319 | +46739414180 Ljubav | +46735768940 Vedra Svedska (owner) - Read: 2022-06-27 09:12:03(UTC+0) | Incoming | Govorila | Read | iMessage | Inbox | Native Messages | 2022-06-27 | 2022-06-27 09:12:03(UTC+0) | Sagt |
| 8320 | +46735768940 Vedra Svedska | +46739414180 Ljubav - Delivered:2022-06-27 09:12:27(UTC+0) | Outgoing | Govorim da mi smeta on i sto vozis s njim | Sent | iMessage | Sent | Native Messages | 2022-06-27 | 2022-06-27 09:12:26(UTC+0) | Jag säger att jag stör mig på honom och det att du kör med honom (Kommentar: bokstavligen köra fordon) |
| 8321 | +46735768940 Vedra Svedska | +46739414180 Ljubav - Delivered:2022-06-27 09:12:41(UTC+0) | Outgoing | Hoces li ikad razumjti | Sent | iMessage | Sent | Native Messages | 2022-06-27 | 2022-06-27 09:12:41(UTC+0) | Kommer du att förstå någon gång |
| 8322 | +46735768940 Vedra Svedska | +46739414180 Ljubav - Delivered:2022-06-27 09:12:43(UTC+0) | Outgoing | Ista | Sent | iMessage | Sent | Native Messages | 2022-06-27 | 2022-06-27 09:12:43(UTC+0) | Nånting |
| 8323 | +46735768940 Vedra Svedska | +46739414180 Ljubav - Delivered:2022-06-27 09:15:12(UTC+0) | Outgoing | Ja ti juce kazem kako se ponasao prema meni ti sutis nista ne govoris | Sent | iMessage | Sent | Native Messages | 2022-06-27 | 2022-06-27 09:15:12(UTC+0) | Jag sa till dig igår hur han behandlar mig. Du är tyst och säger ingenting. |
| 8324 | +46735768940 Vedra Svedska | +46739414180 Ljubav - Delivered:2022-06-27 09:16:11(UTC+0) | Outgoing | Ali ne ja nikad nisam u pravu kao sto nikad ni prije nisam bila sto se tice svih | Sent | iMessage | Sent | Native Messages | 2022-06-27 | 2022-06-27 09:16:11(UTC+0) | Men nej jag har aldrig rätt. Så som jag har aldrig tidigare haft rätt när det gäller alla. |
| 8325 | +46735768940 Vedra Svedska | +46739414180 Ljubav - Delivered:2022-06-27 09:47:51(UTC+0) | Outgoing | Ne moze se prati u 12 nestace struje od 1 do 4 | Sent | iMessage | Sent | Native Messages | 2022-06-27 | 2022-06-27 09:47:50(UTC+0) | Man kan inte tvätta klockan 12. Det blir strömavbrott mellan 1 och 4. |
| 8326 | +46735768940 Vedra Svedska | +46739414180 Ljubav - Delivered:2022-06-27 15:30:39(UTC+0) | Outgoing | Neko ceka ovde na vratima | Sent | iMessage | Sent | Native Messages | 2022-06-27 | 2022-06-27 15:30:39(UTC+0) | Någon väntar här vid dörren. |
| 8327 | +46739414180 Ljubav | +46735768940 Vedra Svedska (owner) - Read: 2022-06-27 15:31:01(UTC+0) | Incoming | Da znam | Read | iMessage | Inbox | Native Messages | 2022-06-27 | 2022-06-27 15:31:00(UTC+0) | Ja jag vet. |
| 8328 | +46735768940 Vedra Svedska | +46739414180 Ljubav - Delivered:2022-06-27 15:31:59(UTC+0) | Outgoing | Ne radi apoteka na Nydala treba mi auto da digmem lijekove | Sent | iMessage | Sent | Native Messages | 2022-06-27 | 2022-06-27 15:31:58(UTC+0) | Apoteket på Nydala är stängt. Jag behöver bilen för att hämta medicin. |
| 8329 | +46739414180 Ljubav | +46735768940 Vedra Svedska (owner) - Read: 2022-06-27 15:32:30(UTC+0) | Incoming | Suto je kuci. Ja sam sa biciklom | Read | iMessage | Inbox | Native Messages | 2022-06-27 | 2022-06-27 15:32:26(UTC+0) | Suto är hemma. Jag är med cykel. |

| | | | | | | | | | | | |
|---|---|---|---|---|---|---|---|---|---|---|---|
| 8330 | +46735768940 Vedra Svedska | +46739414180 Ljubav - Delivered:2022-06-27 15:32:33(UTC+0) | Outgoing | 👍 | Sent | iMessage | Sent | Native Messages | 2022-06-27 | 2022-06-27 15:32:33(UTC+0) | |
| 8331 | +46739414180 Ljubav | +46735768940 Vedra Svedska (owner) - Read: 2022-06-27 18:20:27(UTC+0) | Incoming | Evo tek uzeo pare od borotha i sad ode do ayhama | Read | iMessage | Inbox | Native Messages | 2022-06-27 | 2022-06-27 18:15:54(UTC+0) | Jag har precis tagit pengarna av Boroth och nu ska jag till Ayham. |
| 8332 | +46735768940 Vedra Svedska | +46739414180 Ljubav - Delivered:2022-06-27 18:20:33(UTC+0) | Outgoing | Okej | Sent | iMessage | Sent | Native Messages | 2022-06-27 | 2022-06-27 18:20:32(UTC+0) | Okej |
| 8333 | +46739414180 Ljubav | +46735768940 Vedra Svedska (owner) - Read: 2022-06-27 18:29:56(UTC+0) | Incoming | Izvini ali ako mozes izadji jedan T i 1 L | Read | iMessage | Inbox | Native Messages | 2022-06-27 | 2022-06-27 18:29:45(UTC+0) | Om du kan komma ut en T och 1 L |
| 8334 | +46739414180 Ljubav | +46735768940 Vedra Svedska (owner) - Read: 2022-06-27 18:29:56(UTC+0) | Incoming | 3000 | Read | iMessage | Inbox | Native Messages | 2022-06-27 | 2022-06-27 18:29:48(UTC+0) | |
| 8335 | +46739414180 Ljubav | +46735768940 Vedra Svedska (owner) - Read: 2022-06-27 18:33:07(UTC+0) | Incoming | ??? | Read | iMessage | Inbox | Native Messages | 2022-06-27 | 2022-06-27 18:31:35(UTC+0) | |
| 8336 | +46735768940 Vedra Svedska | +46739414180 Ljubav - Delivered:2022-06-27 18:33:12(UTC+0) | Outgoing | Gotovo | Sent | iMessage | Sent | Native Messages | 2022-06-27 | 2022-06-27 18:33:11(UTC+0) | Klart/Avslutat |
| 8337 | +46739414180 Ljubav | +46735768940 Vedra Svedska (owner) - Read: 2022-06-27 18:33:25(UTC+0) | Incoming | Hvala ti | Read | iMessage | Inbox | Native Messages | 2022-06-27 | 2022-06-27 18:33:24(UTC+0) | Tack |
| 8338 | +46735768940 Vedra Svedska | +46739414180 Ljubav - Delivered:2022-06-27 18:37:13(UTC+0) | Outgoing | Idem na trening | Sent | iMessage | Sent | Native Messages | 2022-06-27 | 2022-06-27 18:37:13(UTC+0) | Jag är på väg till träningen |
| 8339 | +46739414180 Ljubav | +46735768940 Vedra Svedska (owner) - Read: 2022-06-27 18:39:43(UTC+0) | Incoming | Ok | Read | iMessage | Inbox | Native Messages | 2022-06-27 | 2022-06-27 18:37:30(UTC+0) | |
| 8340 | +46735768940 Vedra Svedska | +46739414180 Ljubav - Delivered:2022-06-27 18:40:17(UTC+0) | Outgoing | S kim je pricao ovaj momak sto je uzeo sad | Sent | iMessage | Sent | Native Messages | 2022-06-27 | 2022-06-27 18:40:17(UTC+0) | Men vem har pratat den här killen som tog det nu |
| 8341 | +46739414180 Ljubav | +46735768940 Vedra Svedska (owner) - Read: 2022-06-27 18:40:42(UTC+0) | Incoming | Neznam alladinom mozda | Read | iMessage | Inbox | Native Messages | 2022-06-27 | 2022-06-27 18:40:38(UTC+0) | Jag vet inte kanske med Alladin |

| | | | | | | | | | | | |
|---|---|---|---|---|---|---|---|---|---|---|---|
| 8342 | +46739414180 Ljubav | +46735768940 Vedra Svedska (owner) - Read: 2022-06-27 18:40:44(UTC+0) | Incoming | Alladin ga je poslo | Read | iMessage | Inbox | Native Messages | 2022-06-27 | 2022-06-27 18:40:44(UTC+0) | Alladin har skickat honom |
| 8343 | +46735768940 Vedra Svedska | +46739414180 Ljubav - Delivered:2022-06-27 18:40:48(UTC+0) | Outgoing | Aha | Sent | iMessage | Sent | Native Messages | 2022-06-27 | 2022-06-27 18:40:48(UTC+0) | |
| 8344 | +46735768940 Vedra Svedska | +46739414180 Ljubav - Delivered:2022-06-27 18:41:21(UTC+0) | Outgoing | Jer je pitao ko mi je to sto je pricao s njim | Sent | iMessage | Sent | Native Messages | 2022-06-27 | 2022-06-27 18:41:20(UTC+0) | För att han har frågat vem är det som pratade med honom |
| 8345 | +46739414180 Ljubav | +46735768940 Vedra Svedska (owner) - Read: 2022-06-27 18:41:48(UTC+0) | Incoming | Ne znam | Read | iMessage | Inbox | Native Messages | 2022-06-27 | 2022-06-27 18:41:43(UTC+0) | Jag vet inte |
| 8346 | +46739414180 Ljubav | +46735768940 Vedra Svedska (owner) - Read: 2022-06-27 18:41:50(UTC+0) | Incoming | Ne vjerujem sli mozda | Read | iMessage | Inbox | Native Messages | 2022-06-27 | 2022-06-27 18:41:50(UTC+0) | Jag tror inte Sli kanske |
| 8347 | +46739414180 Ljubav | +46735768940 Vedra Svedska (owner) - Read: 2022-06-27 18:54:30(UTC+0) | Incoming | Jesil otisla na trening | Read | iMessage | Inbox | Native Messages | 2022-06-27 | 2022-06-27 18:53:42(UTC+0) | Har du gått och tränat |
| 8348 | +46735768940 Vedra Svedska | +46739414180 Ljubav - Delivered:2022-06-27 18:54:38(UTC+0) | Outgoing | Jesam | Sent | iMessage | Sent | Native Messages | 2022-06-27 | 2022-06-27 18:54:38(UTC+0) | Det har jag |
| 8349 | +46735768940 Vedra Svedska | +46739414180 Ljubav - Delivered:2022-06-27 18:54:42(UTC+0) | Outgoing | Sto | Sent | iMessage | Sent | Native Messages | 2022-06-27 | 2022-06-27 18:54:41(UTC+0) | Varför |
| 8350 | +46739414180 Ljubav | +46735768940 Vedra Svedska (owner) - Read: 2022-06-27 18:54:52(UTC+0) | Incoming | Jel imas 300kr na sebi | Read | iMessage | Inbox | Native Messages | 2022-06-27 | 2022-06-27 18:54:52(UTC+0) | Har du 300 kronor med dig |
| 8351 | +46735768940 Vedra Svedska | +46739414180 Ljubav - Delivered:2022-06-27 18:55:13(UTC+0) | Outgoing | Naravno da nemam Na treningu sam | Sent | iMessage | Sent | Native Messages | 2022-06-27 | 2022-06-27 18:55:13(UTC+0) | Självklart har jag inte det. Jag är och tränar. |
| 8352 | +46735768940 Vedra Svedska | +46739414180 Ljubav - Delivered:2022-06-27 18:55:58(UTC+0) | Outgoing | Za sta | Sent | iMessage | Sent | Native Messages | 2022-06-27 | 2022-06-27 18:55:57(UTC+0) | För vad |
| 8353 | +46739414180 Ljubav | +46735768940 Vedra Svedska (owner) - Read: 2022-06-27 18:56:22(UTC+0) | Incoming | Nema veze | Read | iMessage | Inbox | Native Messages | 2022-06-27 | 2022-06-27 18:56:22(UTC+0) | Strunta i det |

| | | | | | | | | | | | |
|---|---|---|---|---|---|---|---|---|---|---|---|
| 8354 | +46739414180 Ljubav | +46735768940 Vedra Svedska (owner) - Read: 2022-06-27 18:56:47(UTC+0) | Incoming | Treba jedan doci ostaviti dug ali onda ce doci tu da ti da ja cu mu swishati | Read | iMessage | Inbox | Native Messages | 2022-06-27 | 2022-06-27 18:56:47(UTC+0) | En skulle komma och ge skulden tillbaka. Men han ska komma dit för att ge dig och jag ska swisha honom. |
| 8355 | +46739414180 Ljubav | +46735768940 Vedra Svedska (owner) - Read: 2022-06-27 19:40:02(UTC+0) | Incoming | Ostavio ayhama na rosengårdu i dobio dvije sada voznje | Read | iMessage | Inbox | Native Messages | 2022-06-27 | 2022-06-27 19:21:56(UTC+0) | Lämnade Ayham på Rosengård och fick två körningar nu. |
| 8356 | +46739414180 Ljubav | +46735768940 Vedra Svedska (owner) - Read: 2022-06-27 19:40:02(UTC+0) | Incoming | Jedna na möllan jedna na rosengård | Read | iMessage | Inbox | Native Messages | 2022-06-27 | 2022-06-27 19:22:05(UTC+0) | En till möllan och en till rosengård. |
| 8357 | +46739414180 Ljubav | +46735768940 Vedra Svedska (owner) - Read: 2022-06-27 19:40:02(UTC+0) | Incoming | Ostavio ayhama na rosengårdu i dobio dvije sada voznje | Read | SMS | Inbox | Native Messages | 2022-06-27 | 2022-06-27 19:39:51(UTC+0) | Lämnade Ayham på Rosengård och fick två körningar nu. |
| 8358 | +46739414180 Ljubav | +46735768940 Vedra Svedska (owner) - Read: 2022-06-27 19:40:02(UTC+0) | Incoming | Jedna na möllan jedna na rosengård | Read | SMS | Inbox | Native Messages | 2022-06-27 | 2022-06-27 19:39:51(UTC+0) | En till möllan och en till rosengård. |
| 8359 | +46735768940 Vedra Svedska | +46739414180 Ljubav - Delivered:2022-06-27 19:42:36(UTC+0) | Outgoing | Ok | Sent | iMessage | Sent | Native Messages | 2022-06-27 | 2022-06-27 19:42:35(UTC+0) | |
| 8360 | +46739414180 Ljubav | +46735768940 Vedra Svedska (owner) - Read: 2022-06-28 12:18:27(UTC+0) | Incoming | Jedan ce doci uzet L za 20-30 odprilike | Read | iMessage | Inbox | Native Messages | 2022-06-28 | 2022-06-28 12:17:29(UTC+0) | En kommer och hämtar L om 20-30 minuter |
| 8361 | +46735768940 Vedra Svedska | +46739414180 Ljubav - Delivered:2022-06-28 12:18:29(UTC+0) | Outgoing | Ok | Sent | iMessage | Sent | Native Messages | 2022-06-28 | 2022-06-28 12:18:28(UTC+0) | |
| 8362 | +46739414180 Ljubav | +46735768940 Vedra Svedska (owner) - Read: 2022-06-28 12:30:52(UTC+0) | Incoming | 🙏♡ | Read | iMessage | Inbox | Native Messages | 2022-06-28 | 2022-06-28 12:18:44(UTC+0) | |
| 8363 | +46735768940 Vedra Svedska | +46739414180 Ljubav - Delivered:2022-06-28 12:30:57(UTC+0) | Outgoing | ♡ | Sent | iMessage | Sent | Native Messages | 2022-06-28 | 2022-06-28 12:30:56(UTC+0) | |
| 8364 | +46739414180 Ljubav | +46735768940 Vedra Svedska (owner) - Read: 2022-06-28 12:50:12(UTC+0) | Incoming | Eto ga ispred ali nije L nego T box | Read | iMessage | Inbox | Native Messages | 2022-06-28 | 2022-06-28 12:48:34(UTC+0) | Han är utanför men det är inte L utan T box |
| 8365 | +46735768940 Vedra Svedska | +46739414180 Ljubav - Delivered:2022-06-28 12:50:17(UTC+0) | Outgoing | Gotovo | Sent | iMessage | Sent | Native Messages | 2022-06-28 | 2022-06-28 12:50:17(UTC+0) | Klart/Avklarat/Avslutat |

| | | | | | | | | | | | |
|---|---|---|---|---|---|---|---|---|---|---|---|
| 8366 | +46739414180 Ljubav | +46735768940 Vedra Svedska (owner) - Read: 2022-06-28 13:58:06(UTC+0) | Incoming | https://goo.gl/maps/71dyhPNRga1koo6n8 | Read | iMessage | Inbox | Native Messages | 2022-06-28 | 2022-06-28 13:58:00(UTC+0) | |
| 8367 | +46739414180 Ljubav | +46735768940 Vedra Svedska (owner) - Read: 2022-06-28 13:58:06(UTC+0) | Incoming | Placerad nål | Read | iMessage | Inbox | Native Messages | 2022-06-28 | 2022-06-28 13:58:00(UTC+0) | |
| 8368 | +46735768940 Vedra Svedska | +46739414180 Ljubav - Delivered:2022-06-28 13:58:30(UTC+0) | Outgoing | | Sent | iMessage | Sent | Native Messages | 2022-06-28 | 2022-06-28 13:58:28(UTC+0) | |
| 8369 | +46735768940 Vedra Svedska | +46739414180 Ljubav - Delivered:2022-06-28 13:58:30(UTC+0) | Outgoing | Cekaj | Sent | iMessage | Sent | Native Messages | 2022-06-28 | 2022-06-28 13:58:28(UTC+0) | Vänta |
| 8370 | +46739414180 Ljubav | +46735768940 Vedra Svedska (owner) - Read: 2022-06-28 14:03:33(UTC+0) | Incoming | Oj | Read | iMessage | Inbox | Native Messages | 2022-06-28 | 2022-06-28 13:59:49(UTC+0) | Oj |
| 8371 | +46735768940 Vedra Svedska | +46739414180 Ljubav - Delivered:2022-06-28 14:03:58(UTC+0) | Outgoing | Sad cu napraviti | Sent | iMessage | Sent | Native Messages | 2022-06-28 | 2022-06-28 14:03:58(UTC+0) | Nu ska jag göra |
| 8372 | +46735768940 Vedra Svedska | +46739414180 Ljubav - Delivered:2022-06-28 14:04:00(UTC+0) | Outgoing | Ono | Sent | iMessage | Sent | Native Messages | 2022-06-28 | 2022-06-28 14:04:00(UTC+0) | Det |
| 8373 | +46739414180 Ljubav | +46735768940 Vedra Svedska (owner) - Read: 2022-06-28 14:04:12(UTC+0) | Incoming | Ok. Dat ce ti 800 | Read | iMessage | Inbox | Native Messages | 2022-06-28 | 2022-06-28 14:04:12(UTC+0) | Ok. Hen ger dig 800 |
| 8374 | +46735768940 Vedra Svedska | +46739414180 Ljubav - Delivered:2022-06-28 14:04:19(UTC+0) | Outgoing | Za 15 mogu krenuti | Sent | iMessage | Sent | Native Messages | 2022-06-28 | 2022-06-28 14:04:19(UTC+0) | Om 15 kan jag bege mig iväg |
| 8375 | +46739414180 Ljubav | +46735768940 Vedra Svedska (owner) - Read: 2022-06-28 14:04:31(UTC+0) | Incoming | Pokusaj sto orije jer je on super | Read | iMessage | Inbox | Native Messages | 2022-06-28 | 2022-06-28 14:04:31(UTC+0) | Försök så fort som möjligt för att han är super |
| 8376 | +46739414180 Ljubav | +46735768940 Vedra Svedska (owner) - Read: 2022-06-28 14:04:38(UTC+0) | Incoming | Prije* | Read | iMessage | Inbox | Native Messages | 2022-06-28 | 2022-06-28 14:04:38(UTC+0) | fort* |
| 8377 | +46735768940 Vedra Svedska | +46739414180 Ljubav - Delivered:2022-06-28 14:17:38(UTC+0) | Outgoing | Idem | Sent | iMessage | Sent | Native Messages | 2022-06-28 | 2022-06-28 14:17:37(UTC+0) | På väg |

| | | | | | | | | | | | |
|---|---|---|---|---|---|---|---|---|---|---|---|
| 8378 | +46739414180 Ljubav | +46735768940 Vedra Svedska (owner) - Read: 2022-06-28 14:30:23(UTC+0) | Incoming | Jel sve ok | Read | iMessage | Inbox | Native Messages | 2022-06-28 | 2022-06-28 14:29:54(UTC+0) | Är allt ok |
| 8379 | +46739414180 Ljubav | +46735768940 Vedra Svedska (owner) - Read: 2022-06-28 14:30:23(UTC+0) | Incoming | Jedan ce te cekati kuci 2 box T = 3000kr | Read | iMessage | Inbox | Native Messages | 2022-06-28 | 2022-06-28 14:30:17(UTC+0) | En kommer att vänta på dig hemma 2 box T = 3000 kr |
| 8380 | +46735768940 Vedra Svedska | +46739414180 Ljubav - Delivered:2022-06-28 14:30:27(UTC+0) | Outgoing | Uzeo | Sent | iMessage | Sent | Native Messages | 2022-06-28 | 2022-06-28 14:30:27(UTC+0) | Han tog det |
| 8381 | +46739414180 Ljubav | +46735768940 Vedra Svedska (owner) - Read: 2022-06-28 14:30:32(UTC+0) | Incoming | Oprosti a i hvala. Sad cu i ja ako bog da | Read | iMessage | Inbox | Native Messages | 2022-06-28 | 2022-06-28 14:30:32(UTC+0) | Förlåt och tack nu ska jag med om Gud vill |
| 8382 | +46739414180 Ljubav | +46735768940 Vedra Svedska (owner) - Read: 2022-06-28 14:30:36(UTC+0) | Incoming | Gav ett hjärta till "Uzeo " | Read | iMessage | Inbox | Native Messages | 2022-06-28 | 2022-06-28 14:30:36(UTC+0) | |
| 8383 | +46735768940 Vedra Svedska | +46739414180 Ljubav - Delivered:2022-06-28 14:30:40(UTC+0) | Outgoing | Nadam se | Sent | iMessage | Sent | Native Messages | 2022-06-28 | 2022-06-28 14:30:39(UTC+0) | Jag hoppas det |
| 8384 | +46735768940 Vedra Svedska | +46739414180 Ljubav - Delivered:2022-06-28 14:30:46(UTC+0) | Outgoing | Moram dole odmah | Sent | iMessage | Sent | Native Messages | 2022-06-28 | 2022-06-28 14:30:46(UTC+0) | Jag måste ner med det samma |
| 8385 | +46739414180 Ljubav | +46735768940 Vedra Svedska (owner) - Read: 2022-06-28 14:39:10(UTC+0) | Incoming | Razumijem | Read | iMessage | Inbox | Native Messages | 2022-06-28 | 2022-06-28 14:30:56(UTC+0) | Jag förstår |
| 8386 | +46739414180 Ljubav | +46735768940 Vedra Svedska (owner) - Read: 2022-06-28 14:39:10(UTC+0) | Incoming | Pomoc cu ja slagati cekaj me | Read | iMessage | Inbox | Native Messages | 2022-06-28 | 2022-06-28 14:31:03(UTC+0) | Jag kommer att hjälpa dig stapla vänta på mig (Kommentar: slagati kan betyda att någon ljuger, stapla eller sortera) |
| 8387 | +46739414180 Ljubav | +46735768940 Vedra Svedska (owner) - Read: 2022-06-28 14:39:10(UTC+0) | Incoming | Parkiraj na isto mjesto | Read | iMessage | Inbox | Native Messages | 2022-06-28 | 2022-06-28 14:35:43(UTC+0) | Parkera på samma plats |
| 8388 | +46735768940 Vedra Svedska | +46739414180 Ljubav - Delivered:2022-06-28 14:39:16(UTC+0) | Outgoing | Vec parkirala | Sent | iMessage | Sent | Native Messages | 2022-06-28 | 2022-06-28 14:39:16(UTC+0) | Redan parkerat |
| 8389 | +46735768940 Vedra Svedska | +46739414180 Ljubav - Delivered:2022-06-28 14:39:32(UTC+0) | Outgoing | Tamo na onaj sa p skiva | Sent | iMessage | Sent | Native Messages | 2022-06-28 | 2022-06-28 14:39:31(UTC+0) | På platsen med p skiva |

| | | | | | | | | | | | |
|---|---|---|---|---|---|---|---|---|---|---|---|
| 8390 | +46739414180 Ljubav | +46735768940 Vedra Svedska (owner) - Read: 2022-06-28 14:39:57(UTC+0) | Incoming | Ok | Read | iMessage | Inbox | Native Messages | 2022-06-28 | 2022-06-28 14:39:57(UTC+0) | |
| 8391 | +46739414180 Ljubav | +46735768940 Vedra Svedska (owner) - Read: 2022-06-28 14:40:00(UTC+0) | Incoming | 🙏♡ | Read | iMessage | Inbox | Native Messages | 2022-06-28 | 2022-06-28 14:40:00(UTC+0) | |
| 8392 | +46739414180 Ljubav | +46735768940 Vedra Svedska (owner) - Read: 2022-06-28 14:47:38(UTC+0) | Incoming | Eto me za 10 | Read | iMessage | Inbox | Native Messages | 2022-06-28 | 2022-06-28 14:42:49(UTC+0) | Är där om 10 |

Chat 2

| | | | | | | | | | | | |
|---|---|---|---|---|---|---|---|---|---|---|---|
| 8398 | +46735768940 Vedra Svedska | +46739414180 Ljubav - Delivered:2022-06-29 11:17:51(UTC+0) | Outgoing | Evo cekam ovde | Sent | iMessage | Sent | Native Messages | 2022-06-29 | 2022-06-29 11:17:50(UTC+0) | Jag väntar här |
| 8399 | +46735768940 Vedra Svedska | +46739414180 Ljubav - Delivered:2022-06-29 11:18:07(UTC+0) | Outgoing | Gdje placas parking | Sent | iMessage | Sent | Native Messages | 2022-06-29 | 2022-06-29 11:18:07(UTC+0) | där du betalade parkeringen |
| 8400 | +46739414180 Ljubav | +46735768940 Vedra Svedska (owner) - Read: 2022-06-29 11:18:24(UTC+0) | Incoming | Da | Read | iMessage | Inbox | Native Messages | 2022-06-29 | 2022-06-29 11:18:14(UTC+0) | Ja |
| 8401 | +46739414180 Ljubav | +46735768940 Vedra Svedska (owner) - Read: 2022-06-29 11:18:24(UTC+0) | Incoming | Sad trebaju svaki minut | Read | iMessage | Inbox | Native Messages | 2022-06-29 | 2022-06-29 11:18:20(UTC+0) | De kommer vilken minut som helst |
| 8402 | +46735768940 Vedra Svedska | +46739414180 Ljubav - Delivered:2022-06-29 11:18:26(UTC+0) | Outgoing | Ok | Sent | iMessage | Sent | Native Messages | 2022-06-29 | 2022-06-29 11:18:26(UTC+0) | |
| 8403 | +46739414180 Ljubav | +46735768940 Vedra Svedska (owner) - Read: 2022-06-29 11:18:27(UTC+0) | Incoming | Ako vec nisu tu | Read | iMessage | Inbox | Native Messages | 2022-06-29 | 2022-06-29 11:18:26(UTC+0) | Om de inte redan är där |
| 8404 | +46739414180 Ljubav | +46735768940 Vedra Svedska (owner) - Read: 2022-06-29 11:18:44(UTC+0) | Incoming | Sacekaj | Read | iMessage | Inbox | Native Messages | 2022-06-29 | 2022-06-29 11:18:43(UTC+0) | Vänta |
| 8405 | +46735768940 Vedra Svedska | +46739414180 Ljubav - Delivered:2022-06-29 11:18:49(UTC+0) | Outgoing | | Sent | iMessage | Sent | Native Messages | 2022-06-29 | 2022-06-29 11:18:47(UTC+0) | |
| 8406 | +46735768940 Vedra Svedska | +46739414180 Ljubav - Delivered:2022-06-29 11:18:49(UTC+0) | Outgoing | Nisu | Sent | iMessage | Sent | Native Messages | 2022-06-29 | 2022-06-29 11:18:47(UTC+0) | Det har de inte |

| | | | | | | | | | | | |
|---|---|---|---|---|---|---|---|---|---|---|---|
| 8407 | +46739414180 Ljubav | +46735768940 Vedra Svedska (owner) - Read: 2022-06-29 11:19:11(UTC+0) | Incoming | Cekaj jos malo | Read | iMessage | Inbox | Native Messages | 2022-06-29 | 2022-06-29 11:19:11(UTC+0) | Vänta lite till |
| 8408 | +46735768940 Vedra Svedska | +46739414180 Ljubav - Delivered:2022-06-29 11:22:21(UTC+0) | Outgoing | Nema ih | Sent | iMessage | Sent | Native Messages | 2022-06-29 | 2022-06-29 11:22:20(UTC+0) | De är inte här |
| 8409 | +46735768940 Vedra Svedska | +46739414180 Ljubav - Delivered:2022-06-29 11:22:36(UTC+0) | Outgoing | Sta voze | Sent | iMessage | Sent | Native Messages | 2022-06-29 | 2022-06-29 11:22:36(UTC+0) | Vad kör de |
| 8410 | +46739414180 Ljubav | +46735768940 Vedra Svedska (owner) - Read: 2022-06-29 11:22:44(UTC+0) | Incoming | Mali auto | Read | iMessage | Inbox | Native Messages | 2022-06-29 | 2022-06-29 11:22:43(UTC+0) | Liten bil |
| 8411 | +46739414180 Ljubav | +46735768940 Vedra Svedska (owner) - Read: 2022-06-29 11:22:54(UTC+0) | Incoming | Vidi da nisu iza zbunja tog nize dole | Read | iMessage | Inbox | Native Messages | 2022-06-29 | 2022-06-29 11:22:54(UTC+0) | Kolla så de inte är bakom de buskarna längre ner |
| 8412 | +46739414180 Ljubav | +46735768940 Vedra Svedska (owner) - Read: 2022-06-29 11:24:42(UTC+0) | Incoming | Otisli kod naseg parkinga budale | Read | iMessage | Inbox | Native Messages | 2022-06-29 | 2022-06-29 11:23:39(UTC+0) | Dumskallar körde till vår parkering |
| 8413 | +46739414180 Ljubav | +46735768940 Vedra Svedska (owner) - Read: 2022-06-29 11:24:42(UTC+0) | Incoming | Sad ce tu doci | Read | iMessage | Inbox | Native Messages | 2022-06-29 | 2022-06-29 11:23:43(UTC+0) | De kommer till dig nu |
| 8414 | +46739414180 Ljubav | +46735768940 Vedra Svedska (owner) - Read: 2022-06-29 11:24:42(UTC+0) | Incoming | Sacekaj | Read | iMessage | Inbox | Native Messages | 2022-06-29 | 2022-06-29 11:23:53(UTC+0) | Vänta |
| 8415 | +46739414180 Ljubav | +46735768940 Vedra Svedska (owner) - Read: 2022-06-29 11:24:42(UTC+0) | Incoming | Vidim cudno mi | Read | iMessage | Inbox | Native Messages | 2022-06-29 | 2022-06-29 11:24:01(UTC+0) | Jag inser att det är konstigt |
| 8416 | +46739414180 Ljubav | +46735768940 Vedra Svedska (owner) - Read: 2022-06-29 11:24:42(UTC+0) | Incoming | Reko im je ayham da ukucaju ponovo adressu | Read | iMessage | Inbox | Native Messages | 2022-06-29 | 2022-06-29 11:24:15(UTC+0) | Ayham sa till dem att knappa in adressen igen |
| 8417 | +46739414180 Ljubav | +46735768940 Vedra Svedska (owner) - Read: 2022-06-29 11:24:42(UTC+0) | Incoming | Oprosti | Read | iMessage | Inbox | Native Messages | 2022-06-29 | 2022-06-29 11:24:30(UTC+0) | Förlåt |
| 8418 | +46735768940 Vedra Svedska | +46739414180 Ljubav - Delivered:2022-06-29 11:24:48(UTC+0) | Outgoing | Cekam evo | Sent | iMessage | Sent | Native Messages | 2022-06-29 | 2022-06-29 11:24:47(UTC+0) | Jag väntar |

| | | | | | | | | | | | |
|---|---|---|---|---|---|---|---|---|---|---|---|
| 8419 | +46739414180 Ljubav | +46735768940 Vedra Svedska (owner) - Read: 2022-06-29 11:25:02(UTC+0) | Incoming | Hvala 🙏 | Read | iMessage | Inbox | Native Messages | 2022-06-29 | 2022-06-29 11:25:02(UTC+0) | Tack |
| 8420 | +46735768940 Vedra Svedska | +46739414180 Ljubav - Delivered:2022-06-29 11:26:53(UTC+0) | Outgoing | Boze sacuvaj | Sent | iMessage | Sent | Native Messages | 2022-06-29 | 2022-06-29 11:26:52(UTC+0) | Gud bevara |
| 8421 | +46735768940 Vedra Svedska | +46739414180 Ljubav - Delivered:2022-06-29 11:27:00(UTC+0) | Outgoing | Sta je ovo | Sent | iMessage | Sent | Native Messages | 2022-06-29 | 2022-06-29 11:26:59(UTC+0) | Vad är detta |
| 8422 | +46735768940 Vedra Svedska | +46739414180 Ljubav - Delivered:2022-06-29 11:27:43(UTC+0) | Outgoing | Gotova sam | Sent | iMessage | Sent | Native Messages | 2022-06-29 | 2022-06-29 11:27:42(UTC+0) | Jag är klar |
| 8423 | +46735768940 Vedra Svedska | +46739414180 Ljubav - Delivered:2022-06-29 11:30:26(UTC+0) | Outgoing | Husein mi poslao 6800 | Sent | iMessage | Sent | Native Messages | 2022-06-29 | 2022-06-29 11:30:26(UTC+0) | Husein har skickat mig 6800 |
| 8424 | +46739414180 Ljubav | +46735768940 Vedra Svedska (owner) - Read: 2022-06-29 12:05:17(UTC+0) | Incoming | Jestel kuci jos | Read | iMessage | Inbox | Native Messages | 2022-06-29 | 2022-06-29 12:05:08(UTC+0) | Är ni fortfarande hemma |
| 8425 | +46739414180 Ljubav | +46735768940 Vedra Svedska (owner) - Read: 2022-06-30 00:30:21(UTC+0) | Incoming | +46739414180 ringde kl 20:53 den 29 jun men lämnade inget meddelande | Read | SMS | Inbox | Native Messages | 2022-06-29 | 2022-06-29 18:53:37(UTC+0) | |
| 8426 | +46739414180 Ljubav | +46735768940 Vedra Svedska (owner) - Read: 2022-06-30 12:14:14(UTC+0) | Incoming | Jesil kuci. Treba onaj albanac da dodje uzme jedan L i jedan T | Read | iMessage | Inbox | Native Messages | 2022-06-30 | 2022-06-30 12:10:05(UTC+0) | Är du hemma. Albanen skulle komma och ta/hämta en L och en T |
| 8427 | +46739414180 Ljubav | +46735768940 Vedra Svedska (owner) - Read: 2022-06-30 12:14:14(UTC+0) | Incoming | L ima u podrumu ako tu nema | Read | iMessage | Inbox | Native Messages | 2022-06-30 | 2022-06-30 12:10:20(UTC+0) | L finns i källaren om det inte finns där |
| 8428 | +46735768940 Vedra Svedska | +46739414180 Ljubav - Delivered:2022-06-30 12:14:19(UTC+0) | Outgoing | Neka dodje | Sent | iMessage | Sent | Native Messages | 2022-06-30 | 2022-06-30 12:14:19(UTC+0) | Han får komma |
| 8429 | +46735768940 Vedra Svedska | +46739414180 Ljubav - Delivered:2022-06-30 12:14:27(UTC+0) | Outgoing | Dacu nasu L | Sent | iMessage | Sent | Native Messages | 2022-06-30 | 2022-06-30 12:14:27(UTC+0) | Jag ger vår L |
| 8430 | +46739414180 Ljubav | +46735768940 Vedra Svedska (owner) - Read: 2022-06-30 12:14:29(UTC+0) | Incoming | Doci ce za 20 | Read | iMessage | Inbox | Native Messages | 2022-06-30 | 2022-06-30 12:14:29(UTC+0) | Jag ger om 20 |

| | | | | | | | | | | | |
|---|---|---|---|---|---|---|---|---|---|---|---|
| 8431 | +46735768940 Vedra Svedska | +46739414180 Ljubav - Delivered:2022-06-30 12:14:32(UTC+0) | Outgoing | Pa zamijeni | Sent | iMessage | Sent | Native Messages | 2022-06-30 | 2022-06-30 12:14:32(UTC+0) | Sen kan du byta |
| 8432 | +46739414180 Ljubav | +46735768940 Vedra Svedska (owner) - Read: 2022-06-30 12:14:34(UTC+0) | Incoming | Daa | Read | iMessage | Inbox | Native Messages | 2022-06-30 | 2022-06-30 12:14:33(UTC+0) | Ja |
| 8433 | +46739414180 Ljubav | +46735768940 Vedra Svedska (owner) - Read: 2022-06-30 12:34:28(UTC+0) | Incoming | Tu je za 5 min max kaze | Read | iMessage | Inbox | Native Messages | 2022-06-30 | 2022-06-30 12:33:32(UTC+0) | Han är där om max 5 minuter |
| 8434 | +46739414180 Ljubav | +46735768940 Vedra Svedska (owner) - Read: 2022-06-30 12:34:28(UTC+0) | Incoming | I jos jedan ce doci uzet jednu T | Read | iMessage | Inbox | Native Messages | 2022-06-30 | 2022-06-30 12:34:05(UTC+0) | Och en till kommer och tar en T |
| 8435 | +46735768940 Vedra Svedska | +46739414180 Ljubav - Delivered:2022-06-30 12:34:39(UTC+0) | Outgoing | Kad ce ovaj drugi | Sent | iMessage | Sent | Native Messages | 2022-06-30 | 2022-06-30 12:34:38(UTC+0) | När kommer den andra |
| 8436 | +46739414180 Ljubav | +46735768940 Vedra Svedska (owner) - Read: 2022-06-30 12:35:02(UTC+0) | Incoming | Isto sad nekad za desetak mozda ranije | Read | iMessage | Inbox | Native Messages | 2022-06-30 | 2022-06-30 12:35:02(UTC+0) | Nu snart om tio kanske tidigare |
| 8437 | +46739414180 Ljubav | +46735768940 Vedra Svedska (owner) - Read: 2022-06-30 12:35:21(UTC+0) | Incoming | Cekam da mi ayham javi | Read | iMessage | Inbox | Native Messages | 2022-06-30 | 2022-06-30 12:35:21(UTC+0) | Jag väntar på att Ayham meddelar mig |
| 8438 | +46739414180 Ljubav | +46735768940 Vedra Svedska (owner) - Read: 2022-06-30 12:38:07(UTC+0) | Incoming | Albanac je ispred | Read | iMessage | Inbox | Native Messages | 2022-06-30 | 2022-06-30 12:38:07(UTC+0) | Albanen är utanför |
| 8439 | +46739414180 Ljubav | +46735768940 Vedra Svedska (owner) - Read: 2022-06-30 12:38:13(UTC+0) | Incoming | A ovaj drugi za 5 min | Read | iMessage | Inbox | Native Messages | 2022-06-30 | 2022-06-30 12:38:13(UTC+0) | Och den andra om 5 min |
| 8440 | +46735768940 Vedra Svedska | +46739414180 Ljubav - Delivered:2022-06-30 12:40:19(UTC+0) | Outgoing | Albanac gotov | Sent | iMessage | Sent | Native Messages | 2022-06-30 | 2022-06-30 12:40:18(UTC+0) | Albanen klar |
| 8441 | +46739414180 Ljubav | +46735768940 Vedra Svedska (owner) - Read: 2022-06-30 12:40:30(UTC+0) | Incoming | Koliko je dao | Read | iMessage | Inbox | Native Messages | 2022-06-30 | 2022-06-30 12:40:30(UTC+0) | Hur mycket gav han |
| 8442 | +46735768940 Vedra Svedska | +46739414180 Ljubav - Delivered:2022-06-30 12:40:47(UTC+0) | Outgoing | 3 | Sent | iMessage | Sent | Native Messages | 2022-06-30 | 2022-06-30 12:40:47(UTC+0) | |

| | | | | | | | | | | | |
|---|---|---|---|---|---|---|---|---|---|---|---|
| 8443 | +46739414180 Ljubav | +46735768940 Vedra Svedska (owner) - Read: 2022-06-30 12:40:58(UTC+0) | Incoming | Eto tvoje 1600 | Read | iMessage | Inbox | Native Messages | 2022-06-30 | 2022-06-30 12:40:58(UTC+0) | Där är dina 1600 |
| 8444 | +46739414180 Ljubav | +46735768940 Vedra Svedska (owner) - Read: 2022-06-30 12:41:03(UTC+0) | Incoming | Gore stavi 1400 | Read | iMessage | Inbox | Native Messages | 2022-06-30 | 2022-06-30 12:41:03(UTC+0) | Uppe lägger du 1400 |
| 8445 | +46735768940 Vedra Svedska | +46739414180 Ljubav - Delivered:2022-06-30 12:41:13(UTC+0) | Outgoing | Ok | Sent | iMessage | Sent | Native Messages | 2022-06-30 | 2022-06-30 12:41:13(UTC+0) | |
| 8446 | +46739414180 Ljubav | +46735768940 Vedra Svedska (owner) - Read: 2022-06-30 12:41:37(UTC+0) | Incoming | Taj drugi je napolju | Read | iMessage | Inbox | Native Messages | 2022-06-30 | 2022-06-30 12:41:37(UTC+0) | Det andra är utanför |
| 8447 | +46739414180 Ljubav | +46735768940 Vedra Svedska (owner) - Read: 2022-06-30 12:41:42(UTC+0) | Incoming | Jedan T | Read | iMessage | Inbox | Native Messages | 2022-06-30 | 2022-06-30 12:41:42(UTC+0) | En T |
| 8448 | +46739414180 Ljubav | +46735768940 Vedra Svedska (owner) - Read: 2022-06-30 12:42:21(UTC+0) | Incoming | Ja i kad zavrsis | Read | iMessage | Inbox | Native Messages | 2022-06-30 | 2022-06-30 12:42:21(UTC+0) | Ja och när du är klar |
| 8449 | +46739414180 Ljubav | +46735768940 Vedra Svedska (owner) - Read: 2022-06-30 12:42:28(UTC+0) | Incoming | I sta i opet gore 1400 | Read | iMessage | Inbox | Native Messages | 2022-06-30 | 2022-06-30 12:42:28(UTC+0) | Och vad och igen uppe 1400 |
| 8450 | +46735768940 Vedra Svedska | +46739414180 Ljubav - Delivered:2022-06-30 12:42:31(UTC+0) | Outgoing | Gotovo | Sent | iMessage | Sent | Native Messages | 2022-06-30 | 2022-06-30 12:42:31(UTC+0) | Klar |
| 8451 | +46739414180 Ljubav | +46735768940 Vedra Svedska (owner) - Read: 2022-06-30 12:42:37(UTC+0) | Incoming | 🙏 Hvala | Read | iMessage | Inbox | Native Messages | 2022-06-30 | 2022-06-30 12:42:37(UTC+0) | Tack |

Chat 3

| | | | | | | | | | | | |
|---|---|---|---|---|---|---|---|---|---|---|---|
| 10139 | +46739414180 Ljubav | +46735768940 Vedra Svedska (owner) - Read: 2022-09-05 19:32:21(UTC+0) | Incoming | Vozim jednom T | Read | iMessage | Inbox | Native Messages | 2022-09-05 | 2022-09-05 19:32:21(UTC+0) | Jag kör T till en |
| 10140 | +46739414180 Ljubav | +46735768940 Vedra Svedska (owner) - Read: 2022-09-05 19:32:23(UTC+0) | Incoming | Nase | Read | iMessage | Inbox | Native Messages | 2022-09-05 | 2022-09-05 19:32:23(UTC+0) | Vår |
| 10141 | +46735768940 Vedra Svedska | +46739414180 Ljubav - Delivered:2022-09-05 19:32:27(UTC+0) | Outgoing | Boze sacuvaj | Sent | iMessage | Sent | Native Messages | 2022-09-05 | 2022-09-05 19:32:27(UTC+0) | Gud bevara |

| | | | | | | | | | | | |
|---|---|---|---|---|---|---|---|---|---|---|---|
| 10142 | +46739414180 Ljubav | +46735768940 Vedra Svedska (owner) - Read: 2022-09-05 19:32:29(UTC+0) | Incoming | 400kr ayham sredio | Read | iMessage | Inbox | Native Messages | 2022-09-05 | 2022-09-05 19:32:29(UTC+0) | 400 kronor Ayham fixade |
| 10143 | +46739414180 Ljubav | +46735768940 Vedra Svedska (owner) - Read: 2022-09-05 20:04:08(UTC+0) | Incoming | Jos jednu na holma. A ponio extra | Read | iMessage | Inbox | Native Messages | 2022-09-05 | 2022-09-05 19:47:39(UTC+0) | En till till Holma. Tog med mig extra |
| 10144 | +46739414180 Ljubav | +46735768940 Vedra Svedska (owner) - Read: 2022-09-05 20:04:08(UTC+0) | Incoming | Sad titi opet a nemam nasebi. Doci po to za 10 | Read | iMessage | Inbox | Native Messages | 2022-09-05 | 2022-09-05 19:51:29(UTC+0) | Nu titi igen men har inte med sig. Kom och hämtade om 10 |

Chat 4

| | | | | | | | | | | | |
|---|---|---|---|---|---|---|---|---|---|---|---|
| 10434 | +46739414180 Ljubav | +46735768940 Vedra Svedska (owner) - Read: 2022-09-11 14:46:00(UTC+0) | Incoming | Jedan ceka napolju jedan T 1600 | Read | iMessage | Inbox | Native Messages | 2022-09-11 | 2022-09-11 14:42:52(UTC+0) | En väntar utanför en T 1600 |
| 10435 | +46739414180 Ljubav | +46735768940 Vedra Svedska (owner) - Read: 2022-09-11 14:46:00(UTC+0) | Incoming | +46739414180 ringde kl 16:45 den 11 sep men lämnade inget meddelande | Read | SMS | Inbox | Native Messages | 2022-09-11 | 2022-09-11 14:45:48(UTC+0) | |
| 10436 | +46735768940 Vedra Svedska | +46739414180 Ljubav - Delivered:2022-09-11 14:46:08(UTC+0) | Outgoing | Postite me vise | Sent | iMessage | Sent | Native Messages | 2022-09-11 | 2022-09-11 14:46:08(UTC+0) | Låt mig vara |
| 10437 | +46735768940 Vedra Svedska | +46739414180 Ljubav - Delivered:2022-09-11 14:46:14(UTC+0) | Outgoing | Ne.mid ih | Sent | iMessage | Sent | Native Messages | 2022-09-11 | 2022-09-11 14:46:14(UTC+0) | *Oläsbart* |
| 10438 | +46739414180 Ljubav | +46735768940 Vedra Svedska (owner) - Read: 2022-09-11 14:46:20(UTC+0) | Incoming | Oprosti | Read | iMessage | Inbox | Native Messages | 2022-09-11 | 2022-09-11 14:46:20(UTC+0) | Förlåt |
| 10439 | +46735768940 Vedra Svedska | +46739414180 Ljubav - Delivered:2022-09-11 14:46:31(UTC+0) | Outgoing | Pustiee te q me samo | Sent | iMessage | Sent | Native Messages | 2022-09-11 | 2022-09-11 14:46:30(UTC+0) | Låt q mig vara |
| 10440 | +46739414180 Ljubav | +46735768940 Vedra Svedska (owner) - Read: 2022-09-11 14:46:48(UTC+0) | Incoming | Ok | Read | iMessage | Inbox | Native Messages | 2022-09-11 | 2022-09-11 14:46:48(UTC+0) | |
| 10441 | +46739414180 Ljubav | +46735768940 Vedra Svedska (owner) - Read: 2022-09-11 14:46:59(UTC+0) | Incoming | Reko mu je ayham da ide | Read | iMessage | Inbox | Native Messages | 2022-09-11 | 2022-09-11 14:46:59(UTC+0) | Ayham sa till honom att han går |
| 10442 | +46735768940 Vedra Svedska | +46739414180 Ljubav - Delivered:2022-09-11 14:47:09(UTC+0) | Outgoing | Izkazim | Sent | iMessage | Sent | Native Messages | 2022-09-11 | 2022-09-11 14:47:09(UTC+0) | På väg ut |

| | | | | | | | | | | | |
|---|---|---|---|---|---|---|---|---|---|---|---|
| 10443 | +46735768940 Vedra Svedska | +46739414180 Ljubav - Delivered:2022-09-11 14:47:21(UTC+0) | Outgoing | Izlazim | Sent | iMessage | Sent | Native Messages | 2022-09-11 | 2022-09-11 14:47:21(UTC+0) | På väg ut |
| 10444 | +46739414180 Ljubav | +46735768940 Vedra Svedska (owner) - Read: 2022-09-11 14:48:15(UTC+0) | Incoming | Ne hoce Ly | Read | iMessage | Inbox | Native Messages | 2022-09-11 | 2022-09-11 14:48:15(UTC+0) | Nej han vill Ly |
| 10445 | +46739414180 Ljubav | +46735768940 Vedra Svedska (owner) - Read: 2022-09-11 14:48:24(UTC+0) | Incoming | 1500 ce ti dat. Oprosti | Read | iMessage | Inbox | Native Messages | 2022-09-11 | 2022-09-11 14:48:24(UTC+0) | Han ger dig 1500. Förlåt |
| 10446 | +46739414180 Ljubav | +46735768940 Vedra Svedska (owner) - Read: 2022-09-11 14:48:35(UTC+0) | Incoming | Moja greska sada. Izvini ljubavi stvarno | Read | iMessage | Inbox | Native Messages | 2022-09-11 | 2022-09-11 14:48:35(UTC+0) | Mitt fel nu. Förlåt min älskade |
| 10447 | +46739414180 Ljubav | +46735768940 Vedra Svedska (owner) - Read: 2022-09-11 14:49:11(UTC+0) | Incoming | 🙏 | Read | iMessage | Inbox | Native Messages | 2022-09-11 | 2022-09-11 14:49:10(UTC+0) | |
| 10448 | +46739414180 Ljubav | +46735768940 Vedra Svedska (owner) - Read: 2022-09-11 14:49:51(UTC+0) | Incoming | Jesil mu dala | Read | iMessage | Inbox | Native Messages | 2022-09-11 | 2022-09-11 14:49:50(UTC+0) | Gav du det till honom |
| 10449 | +46735768940 Vedra Svedska | +46739414180 Ljubav - Delivered:2022-09-11 14:50:00(UTC+0) | Outgoing | Nema gaaas | Sent | iMessage | Sent | Native Messages | 2022-09-11 | 2022-09-11 14:50:00(UTC+0) | Nej han är inte häääär |
| 10450 | +46739414180 Ljubav | +46735768940 Vedra Svedska (owner) - Read: 2022-09-11 14:50:05(UTC+0) | Incoming | Ly ne T | Read | iMessage | Inbox | Native Messages | 2022-09-11 | 2022-09-11 14:50:05(UTC+0) | Ly inte T |
| 10451 | +46735768940 Vedra Svedska | +46739414180 Ljubav - Delivered:2022-09-11 14:50:17(UTC+0) | Outgoing | Ema gs | Sent | iMessage | Sent | Native Messages | 2022-09-11 | 2022-09-11 14:50:16(UTC+0) | Han är inte här |
| 10452 | +46739414180 Ljubav | +46735768940 Vedra Svedska (owner) - Read: 2022-09-11 14:50:51(UTC+0) | Incoming | Vec kreno nazad pa se vraca za 5 | Read | iMessage | Inbox | Native Messages | 2022-09-11 | 2022-09-11 14:50:50(UTC+0) | Han var redan påväg tillbaka men han kommer om 5 |
| 10453 | +46739414180 Ljubav | +46735768940 Vedra Svedska (owner) - Read: 2022-09-11 15:03:14(UTC+0) | Incoming | Sad je dosla margarita po djecu | Read | iMessage | Inbox | Native Messages | 2022-09-11 | 2022-09-11 15:02:52(UTC+0) | margarita kom nu för att hämta barnen |
| 10454 | +46739414180 Ljubav | +46735768940 Vedra Svedska (owner) - Read: 2022-09-11 15:11:57(UTC+0) | Incoming | Eto vratio se taj sto mu treba Ly i dat ce ti 1500 | Read | iMessage | Inbox | Native Messages | 2022-09-11 | 2022-09-11 15:09:52(UTC+0) | Han som ska ha Ly är tillbaka han ger dig 1500 |

| | | | | | | | | | | | |
|---|---|---|---|---|---|---|---|---|---|---|---|
| 10455 | +46739414180 Ljubav | +46735768940 Vedra Svedska (owner) - Read: 2022-09-11 15:11:57(UTC+0) | Incoming | I hvala ti puno ljubavi | Read | iMessage | Inbox | Native Messages | 2022-09-11 | 2022-09-11 15:10:01(UTC+0) | Tack så hemskt mycket min älskade |
| 10456 | +46739414180 Ljubav | +46735768940 Vedra Svedska (owner) - Read: 2022-09-11 15:11:57(UTC+0) | Incoming | Oprosti | Read | iMessage | Inbox | Native Messages | 2022-09-11 | 2022-09-11 15:10:06(UTC+0) | Förlåt |
| 10457 | +46739414180 Ljubav | +46735768940 Vedra Svedska (owner) - Read: 2022-09-11 15:11:57(UTC+0) | Incoming | 1 Ly | Read | iMessage | Inbox | Native Messages | 2022-09-11 | 2022-09-11 15:10:25(UTC+0) | 1 Ly |
| 10458 | +46739414180 Ljubav | +46735768940 Vedra Svedska (owner) - Read: 2022-09-11 15:11:57(UTC+0) | Incoming | A za nekih 10 ce onaj sto mu treba 2 Ly i dat ce ti 2600 i to su nase pare! | Read | iMessage | Inbox | Native Messages | 2022-09-11 | 2022-09-11 15:11:07(UTC+0) | Om cirka 10 kommer han som behöver två Ly och han ger dig 2600 och det är våra pengar. |
| 10459 | +46735768940 Vedra Svedska | +46739414180 Ljubav - Delivered:2022-09-11 15:12:02(UTC+0) | Outgoing | Uzeo je 5 | Sent | iMessage | Sent | Native Messages | 2022-09-11 | 2022-09-11 15:12:02(UTC+0) | Han tog 5 |
| 10460 | +46735768940 Vedra Svedska | +46739414180 Ljubav - Delivered:2022-09-11 15:12:06(UTC+0) | Outgoing | Za 900 | Sent | iMessage | Sent | Native Messages | 2022-09-11 | 2022-09-11 15:12:05(UTC+0) | För 900 |
| 10461 | +46735768940 Vedra Svedska | +46739414180 Ljubav - Delivered:2022-09-11 15:12:11(UTC+0) | Outgoing | Nije imao | Sent | iMessage | Sent | Native Messages | 2022-09-11 | 2022-09-11 15:12:11(UTC+0) | Han hade inte |
| 10462 | +46735768940 Vedra Svedska | +46739414180 Ljubav - Delivered:2022-09-11 15:12:16(UTC+0) | Outgoing | Vise | Sent | iMessage | Sent | Native Messages | 2022-09-11 | 2022-09-11 15:12:16(UTC+0) | mer |
| 10463 | +46739414180 Ljubav | +46735768940 Vedra Svedska (owner) - Read: 2022-09-11 15:12:26(UTC+0) | Incoming | Nemoze to | Read | iMessage | Inbox | Native Messages | 2022-09-11 | 2022-09-11 15:12:25(UTC+0) | Det går inte så |
| 10464 | +46735768940 Vedra Svedska | +46739414180 Ljubav - Delivered:2022-09-11 15:12:41(UTC+0) | Outgoing | Gotovo | Sent | iMessage | Sent | Native Messages | 2022-09-11 | 2022-09-11 15:12:41(UTC+0) | Klart |
| 10465 | +46739414180 Ljubav | +46735768940 Vedra Svedska (owner) - Read: 2022-09-11 15:12:57(UTC+0) | Incoming | A joj. Hajde nema veze | Read | iMessage | Inbox | Native Messages | 2022-09-11 | 2022-09-11 15:12:53(UTC+0) | Oj. Okej ingen fara |
| 10466 | +46739414180 Ljubav | +46735768940 Vedra Svedska (owner) - Read: 2022-09-11 15:13:31(UTC+0) | Incoming | Jedna karta je 300 a 10 1500 | Read | iMessage | Inbox | Native Messages | 2022-09-11 | 2022-09-11 15:13:24(UTC+0) | En karta är 300 a 10 1500 |

| | | | | | | | | | | | |
|---|---|---|---|---|---|---|---|---|---|---|---|
| 10467 | +46735768940 Vedra Svedska | +46739414180 Ljubav - Delivered:2022-09-11 15:13:44(UTC+0) | Outgoing | Dao je vise za 5 | Sent | iMessage | Sent | Native Messages | 2022-09-11 | 2022-09-11 15:13:43(UTC+0) | Han gav mer för 5 |
| 10468 | +46735768940 Vedra Svedska | +46739414180 Ljubav - Delivered:2022-09-11 15:13:48(UTC+0) | Outgoing | Dao je 900 | Sent | iMessage | Sent | Native Messages | 2022-09-11 | 2022-09-11 15:13:48(UTC+0) | Han gav 900 |
| 10469 | +46739414180 Ljubav | +46735768940 Vedra Svedska (owner) - Read: 2022-09-11 15:14:03(UTC+0) | Incoming | Nije jer 5 puta 300 je 1500 | Read | iMessage | Inbox | Native Messages | 2022-09-11 | 2022-09-11 15:14:03(UTC+0) | Det gjorde han inte för att 5 gånger 300 är 1500 |
| 10470 | +46735768940 Vedra Svedska | +46739414180 Ljubav - Delivered:2022-09-11 15:14:15(UTC+0) | Outgoing | Okej evo trcacu za njim | Sent | iMessage | Sent | Native Messages | 2022-09-11 | 2022-09-11 15:14:15(UTC+0) | Okej jag springer efter honom |
| 10471 | +46739414180 Ljubav | +46735768940 Vedra Svedska (owner) - Read: 2022-09-11 15:14:20(UTC+0) | Incoming | Neces | Read | iMessage | Inbox | Native Messages | 2022-09-11 | 2022-09-11 15:14:20(UTC+0) | Det ska du inte alls |
| 10472 | +46739414180 Ljubav | +46735768940 Vedra Svedska (owner) - Read: 2022-09-11 15:14:26(UTC+0) | Incoming | Rijesit cu ja to | Read | iMessage | Inbox | Native Messages | 2022-09-11 | 2022-09-11 15:14:25(UTC+0) | Jag löser det |
| 10473 | +46735768940 Vedra Svedska | +46739414180 Ljubav - Delivered:2022-09-11 15:14:41(UTC+0) | Outgoing | Reci ja sam prodala tako | Sent | iMessage | Sent | Native Messages | 2022-09-11 | 2022-09-11 15:14:41(UTC+0) | Säg att jag har sålt det så |
| 10474 | +46739414180 Ljubav | +46735768940 Vedra Svedska (owner) - Read: 2022-09-11 15:15:09(UTC+0) | Incoming | Ne nego ce mo mi uzet tih 5 sebi i platit 500 | Read | iMessage | Inbox | Native Messages | 2022-09-11 | 2022-09-11 15:15:08(UTC+0) | Nej vi ska ta dom 5 till oss och betala 500 |
| 10475 | +46735768940 Vedra Svedska | +46739414180 Ljubav - Delivered:2022-09-11 15:15:24(UTC+0) | Outgoing | Ok | Sent | iMessage | Sent | Native Messages | 2022-09-11 | 2022-09-11 15:15:24(UTC+0) | |
| 10476 | +46739414180 Ljubav | +46735768940 Vedra Svedska (owner) - Read: 2022-09-11 15:15:47(UTC+0) | Incoming | Eto boroth ce ti zvat na kucni telefon | Read | iMessage | Inbox | Native Messages | 2022-09-11 | 2022-09-11 15:15:46(UTC+0) | Där boroth kommer att ringa dig på hemtelefonen |
| 10477 | +46739414180 Ljubav | +46735768940 Vedra Svedska (owner) - Read: 2022-09-11 15:15:50(UTC+0) | Incoming | Otvori mi | Read | iMessage | Inbox | Native Messages | 2022-09-11 | 2022-09-11 15:15:50(UTC+0) | Öppna för mig |
| 10478 | +46735768940 Vedra Svedska | +46739414180 Ljubav - Delivered:2022-09-11 15:15:59(UTC+0) | Outgoing | Hoce li ih voditi kuci kod njih | Sent | iMessage | Sent | Native Messages | 2022-09-11 | 2022-09-11 15:15:59(UTC+0) | Ska hen ta dem hem till sig |

| | | | | | | | | | | | |
|---|---|---|---|---|---|---|---|---|---|---|---|
| 10479 | +46739414180 Ljubav | +46735768940 Vedra Svedska (owner) - Read: 2022-09-11 15:16:02(UTC+0) | Incoming | Dadni mu jednu bijelo | Read | iMessage | Inbox | Native Messages | 2022-09-11 | 2022-09-11 15:16:02(UTC+0) | Ge honom en vit |
| 10480 | +46739414180 Ljubav | +46735768940 Vedra Svedska (owner) - Read: 2022-09-11 15:16:07(UTC+0) | Incoming | Gillade "Hoce li ih voditi kuci kod njih" | Read | iMessage | Inbox | Native Messages | 2022-09-11 | 2022-09-11 15:16:07(UTC+0) | |
| 10481 | +46735768940 Vedra Svedska | +46739414180 Ljubav - Delivered:2022-09-11 15:16:08(UTC+0) | Outgoing | Koje | Sent | iMessage | Sent | Native Messages | 2022-09-11 | 2022-09-11 15:16:08(UTC+0) | Vilket/vilka |
| 10482 | +46739414180 Ljubav | +46735768940 Vedra Svedska (owner) - Read: 2022-09-11 15:16:26(UTC+0) | Incoming | Nase ono sto si titiju vozila | Read | iMessage | Inbox | Native Messages | 2022-09-11 | 2022-09-11 15:16:26(UTC+0) | Vårt som du kört till titi |
| 10483 | +46735768940 Vedra Svedska | +46739414180 Ljubav - Delivered:2022-09-11 15:17:53(UTC+0) | Outgoing | Dala | Sent | iMessage | Sent | Native Messages | 2022-09-11 | 2022-09-11 15:17:53(UTC+0) | gav |
| 10484 | +46739414180 Ljubav | +46735768940 Vedra Svedska (owner) - Read: 2022-09-11 15:18:03(UTC+0) | Incoming | Hvala opet ♡ | Read | iMessage | Inbox | Native Messages | 2022-09-11 | 2022-09-11 15:18:03(UTC+0) | tack igen |
| 10485 | +46739414180 Ljubav | +46735768940 Vedra Svedska (owner) - Read: 2022-09-11 15:21:25(UTC+0) | Incoming | Za 5 min ce onaj doci po nase dvije Ly i dat ce ti 2600 i to su nase! | Read | iMessage | Inbox | Native Messages | 2022-09-11 | 2022-09-11 15:21:19(UTC+0) | Om 5 minuter kommer han och hämtar två av våra Ly och han ger dig 2600 och det är vårt |
| 10486 | +46739414180 Ljubav | +46735768940 Vedra Svedska (owner) - Read: 2022-09-11 15:21:27(UTC+0) | Incoming | Zn nas jezik | Read | iMessage | Inbox | Native Messages | 2022-09-11 | 2022-09-11 15:21:27(UTC+0) | För vår språk/För vår tunga |
| 10487 | +46739414180 Ljubav | +46735768940 Vedra Svedska (owner) - Read: 2022-09-11 15:28:49(UTC+0) | Incoming | Eto ga ispred | Read | iMessage | Inbox | Native Messages | 2022-09-11 | 2022-09-11 15:26:18(UTC+0) | Han är utanför |
| 10488 | +46739414180 Ljubav | +46735768940 Vedra Svedska (owner) - Read: 2022-09-11 15:31:16(UTC+0) | Incoming | Jesil mu dala | Read | iMessage | Inbox | Native Messages | 2022-09-11 | 2022-09-11 15:31:07(UTC+0) | Gav du det till honom |
| 10489 | +46735768940 Vedra Svedska | +46739414180 Ljubav - Delivered:2022-09-11 15:31:18(UTC+0) | Outgoing | Da | Sent | iMessage | Sent | Native Messages | 2022-09-11 | 2022-09-11 15:31:17(UTC+0) | Ja |
| 10490 | +46739414180 Ljubav | +46735768940 Vedra Svedska (owner) - Read: 2022-09-11 15:31:27(UTC+0) | Incoming | ♡♡🙏 | Read | iMessage | Inbox | Native Messages | 2022-09-11 | 2022-09-11 15:31:27(UTC+0) | |

| | | | | | | | | | | | |
|---|---|---|---|---|---|---|---|---|---|---|---|
| 10491 | +46739414180 Ljubav | +46735768940 Vedra Svedska (owner) - Read: 2022-09-11 15:44:41(UTC+0) | Incoming | Doci ce za nekih 20 min onaj roditelj isto po jednu bijelo i dat ce ti 600 | Read | iMessage | Inbox | Native Messages | 2022-09-11 | 2022-09-11 15:44:28(UTC+0) | Om cirka 20 minuter kommer en förälder för att hämta en vit och ge dig 600 |

Chatt meddelande

| | | | | | | | | | | | |
|---|---|---|---|---|---|---|---|---|---|---|---|
| 15084 | +46739414180 Ljubav | +46735768940 Vedra Svedska (owner) - Read: 2023-01-01 03:03:59(UTC+0) | Incoming | U podrumu moram uzet robu jer dolazi zein | Read | iMessage | Inbox | Native Messages | 2023-01-01 | 2023-01-01 03:03:27(UTC+0) | I källaren måste jag hämta varor för att zein kommer |

Chat 4

| | | | | | | | | | | | |
|---|---|---|---|---|---|---|---|---|---|---|---|
| 15127 | +46739414180 Ljubav | +46735768940 Vedra Svedska (owner) - Read: 2023-01-08 19:41:06(UTC+0) | Incoming | Imam stefana i dvojcu na rosengård. Eddy i roditelja! Da nam uzem nesto da jedemo? | Read | iMessage | Inbox | Native Messages | 2023-01-08 | 2023-01-08 19:40:36(UTC+0) | Jag har Stefan och två på rosengård. Eddy och förälder! Ska jag hämta nåt att äta? |
| 15128 | +46739414180 Ljubav | +46735768940 Vedra Svedska (owner) - Read: 2023-01-08 19:41:06(UTC+0) | Incoming | Kfc? | Read | iMessage | Inbox | Native Messages | 2023-01-08 | 2023-01-08 19:40:46(UTC+0) | Kfc? |
| 15129 | +46735768940 Vedra Svedska | +46739414180 Ljubav - Delivered:2023-01-08 19:41:14(UTC+0) | Outgoing | Pa sad smo jeli | Sent | iMessage | Sent | Native Messages | 2023-01-08 | 2023-01-08 19:41:13(UTC+0) | men vi har precis ätit |
| 15130 | +46739414180 Ljubav | +46735768940 Vedra Svedska (owner) - Read: 2023-01-08 19:41:23(UTC+0) | Incoming | U 5 | Read | iMessage | Inbox | Native Messages | 2023-01-08 | 2023-01-08 19:41:23(UTC+0) | klockan 5 |
| 15131 | +46739414180 Ljubav | +46735768940 Vedra Svedska (owner) - Read: 2023-01-08 19:41:34(UTC+0) | Incoming | Kad je marley otiso | Read | iMessage | Inbox | Native Messages | 2023-01-08 | 2023-01-08 19:41:34(UTC+0) | när marley kom |
| 15132 | +46735768940 Vedra Svedska | +46739414180 Ljubav - Delivered:2023-01-08 19:43:36(UTC+0) | Outgoing | Ako si gladan uzmi | Sent | iMessage | Sent | Native Messages | 2023-01-08 | 2023-01-08 19:43:36(UTC+0) | Om du är hungrig köp |
| 15133 | +46735768940 Vedra Svedska | +46739414180 Ljubav - Delivered:2023-01-08 19:43:40(UTC+0) | Outgoing | Ja ne mogu | Sent | iMessage | Sent | Native Messages | 2023-01-08 | 2023-01-08 19:43:40(UTC+0) | Jag orkar inte |

Chat 5

| | | | | | | | | | | | |
|---|---|---|---|---|---|---|---|---|---|---|---|
| 15240 | +46735768940 Vedra Svedska | +46739414180 Ljubav - Delivered:2023-01-13 15:22:21(UTC+0) | Outgoing | Idem se vidjeti sa Aidom | Sent | iMessage | Sent | Native Messages | 2023-01-13 | 2023-01-13 15:22:20(UTC+0) | Jag ska gå och träffa Aida |
| 15241 | +46739414180 Ljubav | +46735768940 Vedra Svedska (owner) - Read: 2023-01-13 17:14:16(UTC+0) | Incoming | Ok | Read | iMessage | Inbox | Native Messages | 2023-01-13 | 2023-01-13 15:22:41(UTC+0) | |
| 15242 | +46739414180 Ljubav | +46735768940 Vedra Svedska (owner) - Read: 2023-01-13 17:14:16(UTC+0) | Incoming | Moram do mo ilije srest jednog pa do lomma drugog i o da do Cana u Lund | Read | iMessage | Inbox | Native Messages | 2023-01-13 | 2023-01-13 17:09:20(UTC+0) | Jag ska till mobilia för att träffa en sen till lomma och träffa den andra och sen till Cana i Lund |

| | | | | | | | | | | | |
|---|---|---|---|---|---|---|---|---|---|---|---|
| 15243 | +46735768940 Vedra Svedska | +46739414180 Ljubav - Delivered:2023-01-13 17:14:23(UTC+0) | Outgoing | Okej | Sent | iMessage | Sent | Native Messages | 2023-01-13 | 2023-01-13 17:14:23(UTC+0) | |
| 15244 | +46739414180 Ljubav | +46735768940 Vedra Svedska (owner) - Read: 2023-01-14 19:45:02(UTC+0) | Incoming | Imam armina na dalaplan pa Martina | Read | iMessage | Inbox | Native Messages | 2023-01-14 | 2023-01-14 19:44:56(UTC+0) | Jag har armin på dalaplan sen martina |
| 15245 | +46735768940 Vedra Svedska | +46739414180 Ljubav - Delivered:2023-01-14 19:45:05(UTC+0) | Outgoing | Ok | Sent | iMessage | Sent | Native Messages | 2023-01-14 | 2023-01-14 19:45:04(UTC+0) | |
| 15246 | +46739414180 Ljubav | +46735768940 Vedra Svedska (owner) - Read: 2023-01-14 22:22:41(UTC+0) | Incoming | Do mobilije | Read | iMessage | Inbox | Native Messages | 2023-01-14 | 2023-01-14 22:22:36(UTC+0) | Till mobilia |

Chat 6

| | | | | | | | | | | | |
|---|---|---|---|---|---|---|---|---|---|---|---|
| 15267 | +46735768940 Vedra Svedska | +46739414180 Ljubav - Delivered:2023-01-17 08:43:22(UTC+0) | Outgoing | Sta si uzeo | Sent | iMessage | Sent | Native Messages | 2023-01-17 | 2023-01-17 08:43:21(UTC+0) | Vad tog du |
| 15268 | +46739414180 Ljubav | +46735768940 Vedra Svedska (owner) - Read: 2023-01-17 08:43:50(UTC+0) | Incoming | Prave | Read | iMessage | Inbox | Native Messages | 2023-01-17 | 2023-01-17 08:43:36(UTC+0) | Göra/fixa |
| 15269 | +46739414180 Ljubav | +46735768940 Vedra Svedska (owner) - Read: 2023-01-17 08:43:50(UTC+0) | Incoming | Nemaju nista gotovo | Read | iMessage | Inbox | Native Messages | 2023-01-17 | 2023-01-17 08:43:42(UTC+0) | De har ingenting färdigt |
| 15270 | +46739414180 Ljubav | +46735768940 Vedra Svedska (owner) - Read: 2023-01-17 08:43:51(UTC+0) | Incoming | Malo ces cekati jbg | Read | iMessage | Inbox | Native Messages | 2023-01-17 | 2023-01-17 08:43:51(UTC+0) | Du måste vänta lite fan |
| 15271 | +46735768940 Vedra Svedska | +46739414180 Ljubav - Delivered:2023-01-17 08:44:14(UTC+0) | Outgoing | Vijenac ili | Sent | iMessage | Sent | Native Messages | 2023-01-17 | 2023-01-17 08:44:14(UTC+0) | Krans eller |
| 15272 | +46739414180 Ljubav | +46735768940 Vedra Svedska (owner) - Read: 2023-01-17 08:44:53(UTC+0) | Incoming | Mislio sam da je mobilija otvorena pa bi uzeo neki buket koji je gotov. Samo sam reko buket oko 6-700kr za begravning i da je bijelo cvijece | Read | iMessage | Inbox | Native Messages | 2023-01-17 | 2023-01-17 08:44:48(UTC+0) | Jag trodde att mobilia var öppen då tänkte jag köpa en bukett. Jag sa bara en bukett ca 6-700 kronor för begravnigen och att det ska vara vita blommor |
| 15273 | +46739414180 Ljubav | +46735768940 Vedra Svedska (owner) - Read: 2023-01-17 08:44:56(UTC+0) | Incoming | Pa vidjet cu sta cu dobiti | Read | iMessage | Inbox | Native Messages | 2023-01-17 | 2023-01-17 08:44:56(UTC+0) | Vi får se vad jag får |
| 15274 | +46739414180 Ljubav | +46735768940 Vedra Svedska (owner) - Read: 2023-01-17 08:45:12(UTC+0) | Incoming | Evo gotovo je | Read | iMessage | Inbox | Native Messages | 2023-01-17 | 2023-01-17 08:45:12(UTC+0) | Nu var det klart |

| | | | | | | | | | | |
|---|---|---|---|---|---|---|---|---|---|---|
| 15275 | +46735768940 Vedra Svedska | +46739414180 Ljubav - Delivered:2023-01-17 08:45:16(UTC+0) | Outgoing | Ok | Sent | iMessage | Sent | Native Messages | 2023-01-17 | 2023-01-17 08:45:16(UTC+0) |
| 15276 | +46739414180 Ljubav | +46735768940 Vedra Svedska (owner) - Read: 2023-01-18 07:55:51(UTC+0) | Incoming | 5 min | Read | iMessage | Inbox | Native Messages | 2023-01-17 | 2023-01-17 08:55:53(UTC+0) |
| 15277 | +46739414180 Ljubav | +46735768940 Vedra Svedska (owner) - Read: 2023-01-18 07:55:51(UTC+0) | Incoming | 1 min | Read | iMessage | Inbox | Native Messages | 2023-01-17 | 2023-01-17 08:59:57(UTC+0) |

Chat 7

| | | | | | | | | | | | |
|---|---|---|---|---|---|---|---|---|---|---|---|
| 15490 | +46735768940 Vedra Svedska | +46739414180 Ljubav - Delivered:2023-01-25 16:28:15(UTC+0) | Outgoing | Mi smo s njom | Sent | iMessage | Sent | Native Messages | 2023-01-25 | 2023-01-25 16:28:15(UTC+0) | Vi är med henne |
| 15491 | +46735768940 Vedra Svedska | +46739414180 Ljubav - Delivered:2023-01-25 16:28:21(UTC+0) | Outgoing | Do kad si ti gotov | Sent | iMessage | Sent | Native Messages | 2023-01-25 | 2023-01-25 16:28:20(UTC+0) | När är du klar |
| 15492 | +46739414180 Ljubav | +46735768940 Vedra Svedska (owner) - Read: 2023-01-25 16:29:31(UTC+0) | Incoming | Daj mi 10-15 | Read | iMessage | Inbox | Native Messages | 2023-01-25 | 2023-01-25 16:28:41(UTC+0) | Ge mig 10-15 |
| 15493 | +46735768940 Vedra Svedska | +46739414180 Ljubav - Delivered:2023-01-25 16:29:44(UTC+0) | Outgoing | Ne trebas zuriti | Sent | iMessage | Sent | Native Messages | 2023-01-25 | 2023-01-25 16:29:43(UTC+0) | Du behöver inte stressa |
| 15494 | +46735768940 Vedra Svedska | +46739414180 Ljubav - Delivered:2023-01-25 16:29:50(UTC+0) | Outgoing | Mi cemo ti javiti | Sent | iMessage | Sent | Native Messages | 2023-01-25 | 2023-01-25 16:29:49(UTC+0) | Vi meddelar dig |
| 15495 | +46735768940 Vedra Svedska | +46739414180 Ljubav - Delivered:2023-01-25 16:29:55(UTC+0) | Outgoing | Sta jos moras ti | Sent | iMessage | Sent | Native Messages | 2023-01-25 | 2023-01-25 16:29:55(UTC+0) | Vad mer kan du |
| 15496 | +46739414180 Ljubav | +46735768940 Vedra Svedska (owner) - Read: 2023-01-25 16:30:37(UTC+0) | Incoming | Srest sa Chrille | Read | iMessage | Inbox | Native Messages | 2023-01-25 | 2023-01-25 16:30:13(UTC+0) | Träffas med Chrille |
| 15497 | +46739414180 Ljubav | +46735768940 Vedra Svedska (owner) - Read: 2023-01-25 16:39:11(UTC+0) | Incoming | Ja evo kreno kuci | Read | iMessage | Inbox | Native Messages | 2023-01-25 | 2023-01-25 16:38:53(UTC+0) | Jag är påväg hem |
| 15498 | +46739414180 Ljubav | +46735768940 Vedra Svedska (owner) - Read: 2023-01-25 16:39:11(UTC+0) | Incoming | Ako ne dobijem sta | Read | iMessage | Inbox | Native Messages | 2023-01-25 | 2023-01-25 16:38:59(UTC+0) | Om jag inte får någonting |

| | | | | | | | | | | | |
|---|---|---|---|---|---|---|---|---|---|---|---|
| 15499 | +46735768940 Vedra Svedska | +46739414180 Ljubav - Delivered:2023-01-25 16:39:25(UTC+0) | Outgoing | Mi sjedimo jos | Sent | iMessage | Sent | Native Messages | 2023-01-25 | 2023-01-25 16:39:25(UTC+0) | Vi sitter fortfarande |
| 15500 | +46739414180 Ljubav | +46735768940 Vedra Svedska (owner) - Read: 2023-01-25 16:49:27(UTC+0) | Incoming | Nema auto ona | Read | iMessage | Inbox | Native Messages | 2023-01-25 | 2023-01-25 16:39:40(UTC+0) | Hon har ingen bil |
| 15501 | +46739414180 Ljubav | +46735768940 Vedra Svedska (owner) - Read: 2023-01-25 16:49:27(UTC+0) | Incoming | Evo ode do bulleta da ga sacekam jer je kuci za 20-30 pa kad zavrsim snjim eto me po vas. Mozda zavrsite do tad | Read | iMessage | Inbox | Native Messages | 2023-01-25 | 2023-01-25 16:41:53(UTC+0) | Jag är påväg till bullet och jag ska vänta på honom han är hemma om 20-30 och när jag är klar där hämtar jag er. Ni kanske är klara då |
| 15502 | +46735768940 Vedra Svedska | +46739414180 Ljubav - Delivered:2023-01-25 16:49:31(UTC+0) | Outgoing | Ok | Sent | iMessage | Sent | Native Messages | 2023-01-25 | 2023-01-25 16:49:31(UTC+0) | |

Chat 8

| | | | | | | | | | | | |
|---|---|---|---|---|---|---|---|---|---|---|---|
| 15524 | +46735768940 Vedra Svedska | +46739414180 Ljubav - Delivered:2023-01-26 18:44:01(UTC+0) | Outgoing | Ne zbam | Sent | iMessage | Sent | Native Messages | 2023-01-26 | 2023-01-26 18:44:00(UTC+0) | Jag vet inte |
| 15525 | +46735768940 Vedra Svedska | +46739414180 Ljubav - Delivered:2023-01-26 18:44:02(UTC+0) | Outgoing | Sto | Sent | iMessage | Sent | Native Messages | 2023-01-26 | 2023-01-26 18:44:02(UTC+0) | Varför |
| 15526 | +46739414180 Ljubav | +46735768940 Vedra Svedska (owner) - Read: 2023-01-26 18:49:33(UTC+0) | Incoming | Da znam planirati. Jer ima jedan kojem sam reko u 20.15 bit kuci pa mogu otic to zavrsit nakon Lunda i doci po vas | Read | iMessage | Inbox | Native Messages | 2023-01-26 | 2023-01-26 18:44:52(UTC+0) | Så att jag ska planera. För jag har sagt till en att jag kommer vara hemma 20.15 då kan jag gå och fixa det efter Lund och sen hämta er |
| 15527 | +46735768940 Vedra Svedska | +46739414180 Ljubav - Delivered:2023-01-26 18:49:49(UTC+0) | Outgoing | Evo keka ce sad | Sent | iMessage | Sent | Native Messages | 2023-01-26 | 2023-01-26 18:49:49(UTC+0) | Keka ska nu |
| 15528 | +46735768940 Vedra Svedska | +46739414180 Ljubav - Delivered:2023-01-26 18:49:57(UTC+0) | Outgoing | Kako hoces | Sent | iMessage | Sent | Native Messages | 2023-01-26 | 2023-01-26 18:49:57(UTC+0) | som du vill |
| 15529 | +46739414180 Ljubav | +46735768940 Vedra Svedska (owner) - Read: 2023-01-26 18:50:49(UTC+0) | Incoming | Koliko ce ona | Read | iMessage | Inbox | Native Messages | 2023-01-26 | 2023-01-26 18:50:26(UTC+0) | hur mycket ska hon |

Chat 9

| | | | | | | | | | | | |
|---|---|---|---|---|---|---|---|---|---|---|---|
| 15560 | +46739414180 Ljubav | +46735768940 Vedra Svedska (owner) - Read: 2023-01-27 17:56:13(UTC+0) | Incoming | Gotov. Imam bulleta i njegovog druga sad | Read | iMessage | Inbox | Native Messages | 2023-01-27 | 2023-01-27 17:50:56(UTC+0) | Klar. Jag har bullet och hans kompis nu |
| 15561 | +46735768940 Vedra Svedska | +46739414180 Ljubav - Delivered:2023-01-27 17:56:15(UTC+0) | Outgoing | Okej | Sent | iMessage | Sent | Native Messages | 2023-01-27 | 2023-01-27 17:56:15(UTC+0) | |

Chat 10

| | | | | | | | | | | | |
|---|---|---|---|---|---|---|---|---|---|---|---|
| 15734 | +46739414180 Ljubav | +46735768940 Vedra Svedska (owner) - Read: 2023-02-03 15:47:58(UTC+0) | Incoming | Aha ok! Izvini ali imam Canu do lunda! I Esham looma usput | Read | iMessage | Inbox | Native Messages | 2023-02-03 | 2023-02-03 15:47:52(UTC+0) | Aha ok! Förlåt men jag har Canu till Lund och Esham looma på vägen |
| 15735 | +46735768940 Vedra Svedska | +46739414180 Ljubav - Delivered:2023-02-03 15:48:09(UTC+0) | Outgoing | Nema veze | Sent | iMessage | Sent | Native Messages | 2023-02-03 | 2023-02-03 15:48:09(UTC+0) | Det gör inget |
| 15736 | +46739414180 Ljubav | +46735768940 Vedra Svedska (owner) - Read: 2023-02-03 23:32:55(UTC+0) | Incoming | Moram do grada 1 | Read | iMessage | Inbox | Native Messages | 2023-02-03 | 2023-02-03 23:08:11(UTC+0) | Jag måste till stan 1 |
| 15737 | +46735768940 Vedra Svedska | +46739414180 Ljubav - Delivered:2023-02-03 23:32:58(UTC+0) | Outgoing | Ok | Sent | iMessage | Sent | Native Messages | 2023-02-03 | 2023-02-03 23:32:58(UTC+0) | |
| 15738 | +46739414180 Ljubav | +46735768940 Vedra Svedska (owner) - Read: 2023-02-04 15:23:08(UTC+0) | Incoming | Eto me kod nydale sad | Read | iMessage | Inbox | Native Messages | 2023-02-03 | 2023-02-03 23:33:21(UTC+0) | Jag är vid Nydala nu |
| 15739 | +46739414180 Ljubav | +46735768940 Vedra Svedska (owner) - Read: 2023-02-04 15:23:08(UTC+0) | Incoming | Imo sam bulleta, pa sad adnana i poslije do selvera da mi vrati dug i zamolio me malo da udjem sjednem ali necu dugo! ♡♡♡ | Read | iMessage | Inbox | Native Messages | 2023-02-04 | 2023-02-04 14:05:40(UTC+0) | Jag hade bullet, sen Adnan och sen till Selver så att han ger mig tillbaka skulden och sen bad han mig komma in en stund det tar inte lång stund |

Chat 11

| | | | | | | | | | | | |
|---|---|---|---|---|---|---|---|---|---|---|---|
| 15748 | +46739414180 Ljubav | +46735768940 Vedra Svedska (owner) - Read: 2023-02-04 20:13:05(UTC+0) | Incoming | Imam eshamu 1 u lomma | Read | iMessage | Inbox | Native Messages | 2023-02-04 | 2023-02-04 20:01:18(UTC+0) | Jag har esham 1 i Lomma |
| 15749 | +46735768940 Vedra Svedska | +46739414180 Ljubav - Delivered:2023-02-04 20:13:07(UTC+0) | Outgoing | Ok | Sent | iMessage | Sent | Native Messages | 2023-02-04 | 2023-02-04 20:13:06(UTC+0) | |

Chat 12

| | | | | | | | | | | | |
|---|---|---|---|---|---|---|---|---|---|---|---|
| 15774 | +46735768940 Vedra Svedska | +46739414180 Ljubav - Delivered:2023-02-05 16:17:06(UTC+0) | Outgoing | Hoce li oni dolaziti | Sent | iMessage | Sent | Native Messages | 2023-02-05 | 2023-02-05 16:17:05(UTC+0) | Kommer de att komma |
| 15775 | +46739414180 Ljubav | +46735768940 Vedra Svedska (owner) - Read: 2023-02-05 16:17:49(UTC+0) | Incoming | Nije nista javio. Sad sam poslo poruku | Read | iMessage | Inbox | Native Messages | 2023-02-05 | 2023-02-05 16:17:46(UTC+0) | Han har inte meddelat. Jag skickade meddelande nu |
| 15776 | +46739414180 Ljubav | +46735768940 Vedra Svedska (owner) - Read: 2023-02-05 16:26:38(UTC+0) | Incoming | Ostavit cu ih kod Gabrijela | Read | iMessage | Inbox | Native Messages | 2023-02-05 | 2023-02-05 16:24:41(UTC+0) | Jag lämnade dom hos Gabriel. |
| 15777 | +46739414180 Ljubav | +46735768940 Vedra Svedska (owner) - Read: 2023-02-05 16:33:59(UTC+0) | Incoming | Dolazit ce. Krecu za 5-10 | Read | iMessage | Inbox | Native Messages | 2023-02-05 | 2023-02-05 16:32:12(UTC+0) | De kommer. De ska iväg om 5-10 |

| | | | | | | | | | | | |
|---|---|---|---|---|---|---|---|---|---|---|---|
| 15778 | +46739414180 Ljubav | +46735768940 Vedra Svedska (owner) - Read: 2023-02-05 16:33:59(UTC+0) | Incoming | Bulletu jednu brzo | Read | iMessage | Inbox | Native Messages | 2023-02-05 | 2023-02-05 16:33:53(UTC+0) | Bullet en snabb |
| 15779 | +46735768940 Vedra Svedska | +46739414180 Ljubav - Delivered:2023-02-05 16:34:01(UTC+0) | Outgoing | Okej | Sent | iMessage | Sent | Native Messages | 2023-02-05 | 2023-02-05 16:34:01(UTC+0) | |

Chat meddelande

| | | | | | | | | | | | |
|---|---|---|---|---|---|---|---|---|---|---|---|
| 15798 | +46739414180 Ljubav | +46735768940 Vedra Svedska (owner) - Read: 2023-02-08 16:13:15(UTC+0) | Incoming | Ja evo u limhamnu da eddjovom drugu odnesem pa po njega | Read | iMessage | Inbox | Native Messages | 2023-02-08 | 2023-02-08 16:12:24(UTC+0) | Jag är i Limhamn jag ska lämna till eddys kompis och sen hämta honom |

Chat 14

| | | | | | | | | | | | |
|---|---|---|---|---|---|---|---|---|---|---|---|
| 15987 | +46739414180 Ljubav | +46735768940 Vedra Svedska (owner) - Read: 2023-02-10 21:54:50(UTC+0) | Incoming | Ode do adnana jos jednu i to je to | Read | iMessage | Inbox | Native Messages | 2023-02-10 | 2023-02-10 21:54:45(UTC+0) | Jag ska till adnan med en till och det var det |
| 15988 | +46735768940 Vedra Svedska | +46739414180 Ljubav - Delivered:2023-02-10 21:54:56(UTC+0) | Outgoing | Cao | Sent | iMessage | Sent | Native Messages | 2023-02-10 | 2023-02-10 21:54:56(UTC+0) | Hej/Hejdå |

Chat 15

| | | | | | | | | | | | |
|---|---|---|---|---|---|---|---|---|---|---|---|
| 16034 | +46735768940 Vedra Svedska | +46739414180 Ljubav - Delivered:2023-02-12 16:54:11(UTC+0) | Outgoing | Sad ce te nazvati on | Sent | iMessage | Sent | Native Messages | 2023-02-12 | 2023-02-12 16:54:10(UTC+0) | Han kommer att ringa dig nu |
| 16035 | +46739414180 Ljubav | +46735768940 Vedra Svedska (owner) - Read: 2023-02-12 16:54:23(UTC+0) | Incoming | Ok | Read | iMessage | Inbox | Native Messages | 2023-02-12 | 2023-02-12 16:54:23(UTC+0) | |
| 16036 | +46735768940 Vedra Svedska | +46739414180 Ljubav - Delivered:2023-02-12 16:54:53(UTC+0) | Outgoing | Nazovi ga | Sent | iMessage | Sent | Native Messages | 2023-02-12 | 2023-02-12 16:54:53(UTC+0) | Ring honom |
| 16037 | +46735768940 Vedra Svedska | +46739414180 Ljubav - Delivered:2023-02-12 16:54:59(UTC+0) | Outgoing | Ali ne na signal | Sent | iMessage | Sent | Native Messages | 2023-02-12 | 2023-02-12 16:54:59(UTC+0) | Men inte på Signal |
| 16038 | +46735768940 Vedra Svedska | +46739414180 Ljubav - Delivered:2023-02-12 16:55:07(UTC+0) | Outgoing | Obicni poziv | Sent | iMessage | Sent | Native Messages | 2023-02-12 | 2023-02-12 16:55:06(UTC+0) | Vanlig samtal |
| 16039 | +46739414180 Ljubav | +46735768940 Vedra Svedska (owner) - Read: 2023-02-12 16:59:37(UTC+0) | Incoming | Ok | Read | iMessage | Inbox | Native Messages | 2023-02-12 | 2023-02-12 16:55:20(UTC+0) | |

Chat meddelande

| | | | | | | | | | | | |
|---|---|---|---|---|---|---|---|---|---|---|---|
| 16057 | +46739414180 Ljubav | +46735768940 Vedra Svedska (owner) - Read: 2023-02-14 16:45:21(UTC+0) | Incoming | Ode u Limhamn do adnana jednu | Read | iMessage | Inbox | Native Messages | 2023-02-14 | 2023-02-14 16:41:20(UTC+0) | Jag ska till limhamn med en till adnan |

Chat 16

| | | | | | | | | | | | |
|---|---|---|---|---|---|---|---|---|---|---|---|
| 16119 | +46739414180 Ljubav | +46735768940 Vedra Svedska (owner) - Read: 2023-02-16 17:15:27(UTC+0) | Incoming | Evo sad eddy pise. Ali ipak moram kuci napunit | Read | iMessage | Inbox | Native Messages | 2023-02-16 | 2023-02-16 17:14:54(UTC+0) | Eddy skriver nu. Men jag måste ändå hem för att fylla på |
| 16120 | +46735768940 Vedra Svedska | +46739414180 Ljubav - Delivered:2023-02-16 17:15:36(UTC+0) | Outgoing | Ja sam jos na treningu | Sent | iMessage | Sent | Native Messages | 2023-02-16 | 2023-02-16 17:15:36(UTC+0) | Jag är fortfarande på träning. |
| 16121 | +46739414180 Ljubav | +46735768940 Vedra Svedska (owner) - Read: 2023-02-17 06:03:00(UTC+0) | Incoming | Ok | Read | iMessage | Inbox | Native Messages | 2023-02-16 | 2023-02-16 17:15:52(UTC+0) | |

Chat meddelande

| | | | | | | | | | | | |
|---|---|---|---|---|---|---|---|---|---|---|---|
| 16136 | +46739414180 Ljubav | +46735768940 Vedra Svedska (owner) - Read: 2023-02-19 10:01:40(UTC+0) | Incoming | Adnan u Limhamn pa rodengår po jedan | Read | iMessage | Inbox | Native Messages | 2023-02-18 | 2023-02-18 19:14:05(UTC+0) | Adnan i limhamn sen till rosengård med en |

Chat 17

| | | | | | | | | | | | |
|---|---|---|---|---|---|---|---|---|---|---|---|
| 16206 | +46739414180 Ljubav | +46735768940 Vedra Svedska (owner) - Read: 2023-02-24 16:08:23(UTC+0) | Incoming | Hocelte jos dugo? Da odem do buleta da odnesem ako necete uskoro. Moram biciklom | Read | iMessage | Inbox | Native Messages | 2023-02-24 | 2023-02-24 16:08:11(UTC+0) | Kommer det att ta lång tid? Om det inte blir snart så kan jag gå till bullet och lämna. Jag måste cykla |
| 16207 | +46735768940 Vedra Svedska | +46739414180 Ljubav - Delivered:2023-02-24 16:08:39(UTC+0) | Outgoing | Pa necemo jos | Sent | iMessage | Sent | Native Messages | 2023-02-24 | 2023-02-24 16:08:38(UTC+0) | Vi ska inte snart/Vi är inte klara snart |
| 16208 | +46735768940 Vedra Svedska | +46739414180 Ljubav - Delivered:2023-02-24 16:08:40(UTC+0) | Outgoing | Jbg | Sent | iMessage | Sent | Native Messages | 2023-02-24 | 2023-02-24 16:08:40(UTC+0) | fan |
| 16209 | +46739414180 Ljubav | +46735768940 Vedra Svedska (owner) - Read: 2023-02-24 16:09:27(UTC+0) | Incoming | Ok. Ja cu biciklom onda brzo | Read | iMessage | Inbox | Native Messages | 2023-02-24 | 2023-02-24 16:08:54(UTC+0) | Ok. Då cyklar jag snabbt |
| 16210 | +46739414180 Ljubav | +46735768940 Vedra Svedska (owner) - Read: 2023-02-24 16:09:27(UTC+0) | Incoming | 😘♡ | Read | iMessage | Inbox | Native Messages | 2023-02-24 | 2023-02-24 16:08:58(UTC+0) | |

Chat 18

| | | | | | | | | | | | |
|---|---|---|---|---|---|---|---|---|---|---|---|
| 16326 | +46735768940 Vedra Svedska | +46739414180 Ljubav - Delivered:2023-02-26 12:42:07(UTC+0) | Outgoing | Hoce li ici vise | Sent | iMessage | Sent | Native Messages | 2023-02-26 | 2023-02-26 12:42:06(UTC+0) | Kommer det att gå mer/Kommer det att gå fler |

| | | | | | | | | | | | |
|---|---|---|---|---|---|---|---|---|---|---|---|
| 16327 | +46735768940 Vedra Svedska | +46739414180 Ljubav - Delivered:2023-02-26 12:42:24(UTC+0) | Outgoing | Mozes li nesto reci nekad | Sent | iMessage | Sent | Native Messages | 2023-02-26 | 2023-02-26 12:42:24(UTC+0) | Kan du säga någonting någon gång |
| 16328 | +46739414180 Ljubav | +46735768940 Vedra Svedska (owner) - Read: 2023-02-26 12:42:42(UTC+0) | Incoming | Gdje da idem | Read | iMessage | Inbox | Native Messages | 2023-02-26 | 2023-02-26 12:42:34(UTC+0) | Vart ska jag gå |
| 16329 | +46735768940 Vedra Svedska | +46739414180 Ljubav - Delivered:2023-02-26 12:42:50(UTC+0) | Outgoing | Oni | Sent | iMessage | Sent | Native Messages | 2023-02-26 | 2023-02-26 12:42:50(UTC+0) | Dem |
| 16330 | +46739414180 Ljubav | +46735768940 Vedra Svedska (owner) - Read: 2023-02-26 12:43:04(UTC+0) | Incoming | Otiso sam do mobilije da sretnem onog za T i kupit hranu Lexi. Nisam u kuci | Read | iMessage | Inbox | Native Messages | 2023-02-26 | 2023-02-26 12:43:03(UTC+0) | Jag är i mobilia för att fixa med honom med T och köpa mat till Lexi. Jag är inte hemma. |
| 16331 | +46735768940 Vedra Svedska | +46739414180 Ljubav - Delivered:2023-02-26 12:43:11(UTC+0) | Outgoing | Napolje valda | Sent | iMessage | Sent | Native Messages | 2023-02-26 | 2023-02-26 12:43:10(UTC+0) | Ute antar jag |
| 16332 | +46735768940 Vedra Svedska | +46739414180 Ljubav - Delivered:2023-02-26 12:43:23(UTC+0) | Outgoing | Ma naravno da nisi | Sent | iMessage | Sent | Native Messages | 2023-02-26 | 2023-02-26 12:43:23(UTC+0) | självklart är du inte det |

Chat 19

| | | | | | | | | | | | |
|---|---|---|---|---|---|---|---|---|---|---|---|
| 16412 | +46739414180 Ljubav | +46735768940 Vedra Svedska (owner) - Read: 2023-03-01 18:37:48(UTC+0) | Incoming | Hoces samnom do eshama brzo ako ne necu nija | Read | iMessage | Inbox | Native Messages | 2023-03-01 | 2023-03-01 18:37:20(UTC+0) | Ska du följa med mig till esham snabbt om inte så går jag inte heller |
| 16413 | +46735768940 Vedra Svedska | +46739414180 Ljubav - Delivered:2023-03-01 18:38:14(UTC+0) | Outgoing | Mogu jedino u ogrtacu | Sent | iMessage | Sent | Native Messages | 2023-03-01 | 2023-03-01 18:38:14(UTC+0) | Det kan jag men i badrock |
| 16414 | +46739414180 Ljubav | +46735768940 Vedra Svedska (owner) - Read: 2023-03-01 18:38:29(UTC+0) | Incoming | Samo mu predam | Read | iMessage | Inbox | Native Messages | 2023-03-01 | 2023-03-01 18:38:28(UTC+0) | Jag ska bara lämna över till honom |
| 16415 | +46739414180 Ljubav | +46735768940 Vedra Svedska (owner) - Read: 2023-03-01 18:38:33(UTC+0) | Incoming | Necu ostajati | Read | iMessage | Inbox | Native Messages | 2023-03-01 | 2023-03-01 18:38:33(UTC+0) | Kommer inte stanna kvar |
| 16416 | +46735768940 Vedra Svedska | +46739414180 Ljubav - Delivered:2023-03-01 18:38:58(UTC+0) | Outgoing | Mogu onda jer sam skoro poludila u kuci | Sent | iMessage | Sent | Native Messages | 2023-03-01 | 2023-03-01 18:38:57(UTC+0) | Då kan jag följa med för att jag blir galen att vara hemma |
| 16417 | +46739414180 Ljubav | +46735768940 Vedra Svedska (owner) - Read: 2023-03-02 07:07:28(UTC+0) | Incoming | Pa ja. Zato te pitam | Read | iMessage | Inbox | Native Messages | 2023-03-01 | 2023-03-01 18:39:10(UTC+0) | Just det. Därför frågar jag |

| | | | | | | | | | | | |
|---|---|---|---|---|---|---|---|---|---|---|---|
| 16418 | +46739414180 Ljubav | +46735768940 Vedra Svedska (owner) - Read: 2023-03-02 07:07:28(UTC+0) | Incoming | Hajde izadji tu sam | Read | iMessage | Inbox | Native Messages | 2023-03-01 | 2023-03-01 18:39:26(UTC+0) | Kom ut jag är framme |

Chat 20

| | | | | | | | | | | | |
|---|---|---|---|---|---|---|---|---|---|---|---|
| 16516 | +46739414180 Ljubav | +46735768940 Vedra Svedska (owner) - Read: 2023-03-05 17:37:53(UTC+0) | Incoming | Hoces samnom do bulleta | Read | iMessage | Inbox | Native Messages | 2023-03-05 | 2023-03-05 17:37:15(UTC+0) | Vill du följa med mig till bullet |
| 16517 | +46735768940 Vedra Svedska | +46739414180 Ljubav - Delivered:2023-03-05 17:37:58(UTC+0) | Outgoing | Mogu | Sent | iMessage | Sent | Native Messages | 2023-03-05 | 2023-03-05 17:37:57(UTC+0) | det vill jag |
| 16518 | +46739414180 Ljubav | +46735768940 Vedra Svedska (owner) - Read: 2023-03-05 17:39:02(UTC+0) | Incoming | Hajde cekam te kod ulaza | Read | iMessage | Inbox | Native Messages | 2023-03-05 | 2023-03-05 17:38:10(UTC+0) | jag väntar på dig vid utgången |
| 16519 | +46735768940 Vedra Svedska | +46739414180 Ljubav - Delivered:2023-03-05 17:39:06(UTC+0) | Outgoing | Ok | Sent | iMessage | Sent | Native Messages | 2023-03-05 | 2023-03-05 17:39:05(UTC+0) | |

Chat 21

| | | | | | | | | | | | |
|---|---|---|---|---|---|---|---|---|---|---|---|
| 16532 | +46739414180 Ljubav | +46735768940 Vedra Svedska (owner) - Read: 2023-03-06 19:25:43(UTC+0) | Incoming | Govorim imam ica maxi jedan i ode 2 za 1600 u taj anderslöv | Read | iMessage | Inbox | Native Messages | 2023-03-06 | 2023-03-06 19:25:36(UTC+0) | jag sa att jag har ica maxi en och sen 2 för 1600 och sen den i anderslöv |
| 16533 | +46739414180 Ljubav | +46735768940 Vedra Svedska (owner) - Read: 2023-03-06 19:25:48(UTC+0) | Incoming | Bar nesto | Read | iMessage | Inbox | Native Messages | 2023-03-06 | 2023-03-06 19:25:48(UTC+0) | Åtminstone nånting |
| 16534 | +46735768940 Vedra Svedska | +46739414180 Ljubav - Delivered:2023-03-06 19:26:02(UTC+0) | Outgoing | Kapi morala sama | Sent | iMessage | Sent | Native Messages | 2023-03-06 | 2023-03-06 19:26:02(UTC+0) | Droppar måste jag ensam |
| 16535 | +46739414180 Ljubav | +46735768940 Vedra Svedska (owner) - Read: 2023-03-06 19:26:59(UTC+0) | Incoming | E jbg | Read | iMessage | Inbox | Native Messages | 2023-03-06 | 2023-03-06 19:26:23(UTC+0) | åh fyfan |
| 16536 | +46739414180 Ljubav | +46735768940 Vedra Svedska (owner) - Read: 2023-03-06 19:26:59(UTC+0) | Incoming | Sad mi zao | Read | iMessage | Inbox | Native Messages | 2023-03-06 | 2023-03-06 19:26:34(UTC+0) | nu är jag ledsen |
| 16537 | +46739414180 Ljubav | +46735768940 Vedra Svedska (owner) - Read: 2023-03-06 19:26:59(UTC+0) | Incoming | ♡ | Read | iMessage | Inbox | Native Messages | 2023-03-06 | 2023-03-06 19:26:37(UTC+0) | |
| 16538 | +46735768940 Vedra Svedska | +46739414180 Ljubav - Delivered:2023-03-06 19:27:12(UTC+0) | Outgoing | Nema veze | Sent | iMessage | Sent | Native Messages | 2023-03-06 | 2023-03-06 19:27:12(UTC+0) | det gör ingenting |

| | | | | | | | | | | | |
|---|---|---|---|---|---|---|---|---|---|---|---|
| 16539 | +46739414180 Ljubav | +46735768940 Vedra Svedska (owner) - Read: 2023-03-06 20:11:48(UTC+0) | Incoming | Oprosti | Read | iMessage | Inbox | Native Messages | 2023-03-06 | 2023-03-06 19:27:23(UTC+0) | förlåt |

Chat meddelande

| | | | | | | | | | | | |
|---|---|---|---|---|---|---|---|---|---|---|---|
| 16588 | +46739414180 Ljubav | +46735768940 Vedra Svedska (owner) - Read: 2023-03-08 15:50:09(UTC+0) | Incoming | Vozim ga ja na trening jer imam bulleta pa eshama po dva | Read | iMessage | Inbox | Native Messages | 2023-03-08 | 2023-03-08 14:54:48(UTC+0) | jag kör honom till träningen sen har jag bullet sen esham och sen två |

Chat 22

| | | | | | | | | | | | |
|---|---|---|---|---|---|---|---|---|---|---|---|
| 16637 | +46739414180 Ljubav | +46735768940 Vedra Svedska (owner) - Read: 2023-03-13 15:47:28(UTC+0) | Incoming | Moram dvije do eshama brzo! Imal sta jest kuci ili da kupim nesto usput? | Read | iMessage | Inbox | Native Messages | 2023-03-13 | 2023-03-13 15:47:15(UTC+0) | jag måste två till esham snabbt finns det nåt att äta hemma eller ska jag köpa |
| 16638 | +46735768940 Vedra Svedska | +46739414180 Ljubav - Delivered:2023-03-13 15:47:37(UTC+0) | Outgoing | Ima mazanje samo | Sent | iMessage | Sent | Native Messages | 2023-03-13 | 2023-03-13 15:47:37(UTC+0) | det finns bara smörgås |
| 16639 | +46739414180 Ljubav | +46735768940 Vedra Svedska (owner) - Read: 2023-03-13 15:48:30(UTC+0) | Incoming | Ok | Read | iMessage | Inbox | Native Messages | 2023-03-13 | 2023-03-13 15:47:50(UTC+0) | |

Chat 23

| | | | | | | | | | | | |
|---|---|---|---|---|---|---|---|---|---|---|---|
| 16750 | +46739414180 Ljubav | +46735768940 Vedra Svedska (owner) - Read: 2023-03-17 13:48:34(UTC+0) | Incoming | Aha. Gezim ce doci uzet 2! | Read | iMessage | Inbox | Native Messages | 2023-03-17 | 2023-03-17 13:48:34(UTC+0) | Aha. Gezim kommer och hämtar 2 |
| 16751 | +46739414180 Ljubav | +46735768940 Vedra Svedska (owner) - Read: 2023-03-17 13:48:48(UTC+0) | Incoming | Za 7-8 min | Read | iMessage | Inbox | Native Messages | 2023-03-17 | 2023-03-17 13:48:48(UTC+0) | Om 7-8 min |
| 16752 | +46735768940 Vedra Svedska | +46739414180 Ljubav - Delivered:2023-03-17 13:49:16(UTC+0) | Outgoing | Ne moze | Sent | iMessage | Sent | Native Messages | 2023-03-17 | 2023-03-17 13:49:16(UTC+0) | Det går inte |
| 16753 | +46739414180 Ljubav | +46735768940 Vedra Svedska (owner) - Read: 2023-03-17 13:49:17(UTC+0) | Incoming | Hoces moci sacekati | Read | iMessage | Inbox | Native Messages | 2023-03-17 | 2023-03-17 13:49:17(UTC+0) | Kommer du att kunna vänta |
| 16754 | +46735768940 Vedra Svedska | +46739414180 Ljubav - Delivered:2023-03-17 13:49:22(UTC+0) | Outgoing | Hicu | Sent | iMessage | Sent | Native Messages | 2023-03-17 | 2023-03-17 13:49:22(UTC+0) | Det kommer jag |
| 16755 | +46735768940 Vedra Svedska | +46739414180 Ljubav - Delivered:2023-03-17 13:49:33(UTC+0) | Outgoing | Sra. cu dtygo | Sent | iMessage | Sent | Native Messages | 2023-03-17 | 2023-03-17 13:49:33(UTC+0) | *Oläsbart* |
| 16756 | +46739414180 Ljubav | +46735768940 Vedra Svedska (owner) - Read: 2023-03-17 13:50:04(UTC+0) | Incoming | Jesil uredu | Read | iMessage | Inbox | Native Messages | 2023-03-17 | 2023-03-17 13:50:01(UTC+0) | Är du okej |

| | | | | | | | | | | | |
|---|---|---|---|---|---|---|---|---|---|---|---|
| 16757 | +46735768940 Vedra Svedska | +46739414180 Ljubav - Delivered:2023-03-17 13:50:10(UTC+0) | Outgoing | Bucu u auti | Sent | iMessage | Sent | Native Messages | 2023-03-17 | 2023-03-17 13:50:10(UTC+0) | Jag kommer att vara i bilen |
| 16758 | +46735768940 Vedra Svedska | +46739414180 Ljubav - Delivered:2023-03-17 13:50:15(UTC+0) | Outgoing | Uapees | Sent | iMessage | Sent | Native Messages | 2023-03-17 | 2023-03-17 13:50:15(UTC+0) | *Oläsbart* |
| 16759 | +46739414180 Ljubav | +46735768940 Vedra Svedska (owner) - Read: 2023-03-17 13:50:17(UTC+0) | Incoming | Jedva poruke poses | Read | iMessage | Inbox | Native Messages | 2023-03-17 | 2023-03-17 13:50:17(UTC+0) | jag kan knappt skriva |
| 16760 | +46735768940 Vedra Svedska | +46739414180 Ljubav - Delivered:2023-03-17 13:50:18(UTC+0) | Outgoing | Ispews | Sent | iMessage | Sent | Native Messages | 2023-03-17 | 2023-03-17 13:50:18(UTC+0) | *Oläsbart* |
| 16761 | +46735768940 Vedra Svedska | +46739414180 Ljubav - Delivered:2023-03-17 13:50:33(UTC+0) | Outgoing | Sta zy dati | Sent | iMessage | Sent | Native Messages | 2023-03-17 | 2023-03-17 13:50:33(UTC+0) | *Oläsbart* |
| 16762 | +46739414180 Ljubav | +46735768940 Vedra Svedska (owner) - Read: 2023-03-17 13:50:37(UTC+0) | Incoming | Nemoj nigdje ici | Read | iMessage | Inbox | Native Messages | 2023-03-17 | 2023-03-17 13:50:37(UTC+0) | Gå ingenstans |
| 16763 | +46739414180 Ljubav | +46735768940 Vedra Svedska (owner) - Read: 2023-03-17 13:50:48(UTC+0) | Incoming | Vidis da nemozes pisat poruke | Read | iMessage | Inbox | Native Messages | 2023-03-17 | 2023-03-17 13:50:48(UTC+0) | Ser du att du inte ens kan skriva |
| 16764 | +46735768940 Vedra Svedska | +46739414180 Ljubav - Delivered:2023-03-17 13:50:52(UTC+0) | Outgoing | Sta cy sati | Sent | iMessage | Sent | Native Messages | 2023-03-17 | 2023-03-17 13:50:51(UTC+0) | *Oläsbart* |
| 16765 | +46739414180 Ljubav | +46735768940 Vedra Svedska (owner) - Read: 2023-03-17 13:50:56(UTC+0) | Incoming | Trebas se sudariti | Read | iMessage | Inbox | Native Messages | 2023-03-17 | 2023-03-17 13:50:55(UTC+0) | Ska du krocka (Kommentar: Talspråk som kan innebära "Du är så dålig, ska du gå ut i det skicket och kanske krocka") |
| 16766 | +46735768940 Vedra Svedska | +46739414180 Ljubav - Delivered:2023-03-17 13:50:57(UTC+0) | Outgoing | Njemu | Sent | iMessage | Sent | Native Messages | 2023-03-17 | 2023-03-17 13:50:57(UTC+0) | Honom |
| 16767 | +46739414180 Ljubav | +46735768940 Vedra Svedska (owner) - Read: 2023-03-17 13:51:18(UTC+0) | Incoming | Dvije kese i tri tablete plave za spavanje | Read | iMessage | Inbox | Native Messages | 2023-03-17 | 2023-03-17 13:51:16(UTC+0) | Två påsar och tre blåa sömntabletter |
| 16768 | +46735768940 Vedra Svedska | +46739414180 Ljubav - Delivered:2023-03-17 13:51:38(UTC+0) | Outgoing | Gdhw su jese | Sent | iMessage | Sent | Native Messages | 2023-03-17 | 2023-03-17 13:51:38(UTC+0) | *Oläsbart* |

| | | | | | | | | | | | |
|---|---|---|---|---|---|---|---|---|---|---|---|
| 16769 | +46735768940 Vedra Svedska | +46739414180 Ljubav - Delivered:2023-03-17 13:51:40(UTC+0) | Outgoing | Kear | Sent | iMessage | Sent | Native Messages | 2023-03-17 | 2023-03-17 13:51:40(UTC+0) | *Oläsbart* |
| 16770 | +46735768940 Vedra Svedska | +46739414180 Ljubav - Delivered:2023-03-17 13:51:48(UTC+0) | Outgoing | Kese | Sent | iMessage | Sent | Native Messages | 2023-03-17 | 2023-03-17 13:51:48(UTC+0) | Påsar |
| 16771 | +46739414180 Ljubav | +46735768940 Vedra Svedska (owner) - Read: 2023-03-17 13:51:49(UTC+0) | Incoming | Boze sacu | Read | iMessage | Inbox | Native Messages | 2023-03-17 | 2023-03-17 13:51:48(UTC+0) | Gud bevara |
| 16772 | +46739414180 Ljubav | +46735768940 Vedra Svedska (owner) - Read: 2023-03-17 13:51:54(UTC+0) | Incoming | Na visecoj | Read | iMessage | Inbox | Native Messages | 2023-03-17 | 2023-03-17 13:51:54(UTC+0) | På köksskåpet |
| 16773 | +46739414180 Ljubav | +46735768940 Vedra Svedska (owner) - Read: 2023-03-17 13:52:05(UTC+0) | Incoming | Skroz gore kod gin casa | Read | iMessage | Inbox | Native Messages | 2023-03-17 | 2023-03-17 13:52:05(UTC+0) | högst upp vid ginglas |
| 16774 | +46739414180 Ljubav | +46735768940 Vedra Svedska (owner) - Read: 2023-03-17 13:52:43(UTC+0) | Incoming | A plave tablete su u ormaru kod frizidera skroz na vrhu u onoj flasi za trening | Read | iMessage | Inbox | Native Messages | 2023-03-17 | 2023-03-17 13:52:43(UTC+0) | De blåa tabletter är i skåpet bredvid kylskåpet högst upp i den flaskan för träningen |
| 16775 | +46739414180 Ljubav | +46735768940 Vedra Svedska (owner) - Read: 2023-03-17 13:52:56(UTC+0) | Incoming | I izrezi mu samo tri tablete | Read | iMessage | Inbox | Native Messages | 2023-03-17 | 2023-03-17 13:52:56(UTC+0) | Och klipp bara tre tabletter för honom |
| 16776 | +46739414180 Ljubav | +46735768940 Vedra Svedska (owner) - Read: 2023-03-17 13:59:45(UTC+0) | Incoming | Molim te dobro razmisli sa autom dali da vozis ili ne | Read | iMessage | Inbox | Native Messages | 2023-03-17 | 2023-03-17 13:54:32(UTC+0) | Och snälla tänk igenom angående bilen om du ska köra eller inte |
| 16777 | +46739414180 Ljubav | +46735768940 Vedra Svedska (owner) - Read: 2023-03-17 13:59:45(UTC+0) | Incoming | Vidim po porucima da nisi ok | Read | iMessage | Inbox | Native Messages | 2023-03-17 | 2023-03-17 13:54:47(UTC+0) | Jag ser att du är inte ok genom meddelande |
| 16778 | +46739414180 Ljubav | +46735768940 Vedra Svedska (owner) - Read: 2023-03-17 13:59:45(UTC+0) | Incoming | Malo razmisli o djetetu bar | Read | iMessage | Inbox | Native Messages | 2023-03-17 | 2023-03-17 13:54:58(UTC+0) | tänk på barnet åtminstone |
| 16779 | +46739414180 Ljubav | +46735768940 Vedra Svedska (owner) - Read: 2023-03-17 13:59:45(UTC+0) | Incoming | Gdje si | Read | iMessage | Inbox | Native Messages | 2023-03-17 | 2023-03-17 13:56:32(UTC+0) | var är du |
| 16780 | +46739414180 Ljubav | +46735768940 Vedra Svedska (owner) - Read: 2023-03-17 13:59:45(UTC+0) | Incoming | On je ispred vrata | Read | iMessage | Inbox | Native Messages | 2023-03-17 | 2023-03-17 13:56:40(UTC+0) | han är utanför dörren |

| | | | | | | | | | | | |
|---|---|---|---|---|---|---|---|---|---|---|---|
| 16781 | +46739414180 Ljubav | +46735768940 Vedra Svedska (owner) - Read: 2023-03-17 13:59:45(UTC+0) | Incoming | Otiso je na parking onaj gdje se placa | Read | iMessage | Inbox | Native Messages | 2023-03-17 | 2023-03-17 13:57:45(UTC+0) | han gick till parkeringen där man betalar |
| 16782 | +46739414180 Ljubav | +46735768940 Vedra Svedska (owner) - Read: 2023-03-17 13:59:45(UTC+0) | Incoming | U svom mercedesu je | Read | iMessage | Inbox | Native Messages | 2023-03-17 | 2023-03-17 13:57:54(UTC+0) | han är i sin mercedes |
| 16783 | +46735768940 Vedra Svedska | +46739414180 Ljubav - Delivered:2023-03-17 13:59:50(UTC+0) | Outgoing | Dala | Sent | iMessage | Sent | Native Messages | 2023-03-17 | 2023-03-17 13:59:49(UTC+0) | gav |
| 16784 | +46739414180 Ljubav | +46735768940 Vedra Svedska (owner) - Read: 2023-03-17 14:21:30(UTC+0) | Incoming | ♡♡♡ | Read | iMessage | Inbox | Native Messages | 2023-03-17 | 2023-03-17 14:00:25(UTC+0) | |

Chat 24

| | | | | | | | | | | | |
|---|---|---|---|---|---|---|---|---|---|---|---|
| 16790 | +46739414180 Ljubav | +46735768940 Vedra Svedska (owner) - Read: 2023-03-17 14:40:39(UTC+0) | Incoming | Hocul poslat Hassana do Bulleta ili zelis ti? | Read | iMessage | Inbox | Native Messages | 2023-03-17 | 2023-03-17 14:38:34(UTC+0) | ska jag skicka hassan till bullet eller ska du |
| 16791 | +46735768940 Vedra Svedska | +46739414180 Ljubav - Delivered:2023-03-17 14:40:48(UTC+0) | Outgoing | Sad smo u rusta | Sent | iMessage | Sent | Native Messages | 2023-03-17 | 2023-03-17 14:40:48(UTC+0) | jag är i rusta nu |
| 16792 | +46739414180 Ljubav | +46735768940 Vedra Svedska (owner) - Read: 2023-03-17 14:41:04(UTC+0) | Incoming | Ok! | Read | iMessage | Inbox | Native Messages | 2023-03-17 | 2023-03-17 14:41:04(UTC+0) | |
| 16793 | +46735768940 Vedra Svedska | +46739414180 Ljubav - Delivered:2023-03-17 14:41:45(UTC+0) | Outgoing | Ali kad sam kuci reci mi | Sent | iMessage | Sent | Native Messages | 2023-03-17 | 2023-03-17 14:41:45(UTC+0) | men när jag är hemma säg till mig |
| 16794 | +46739414180 Ljubav | +46735768940 Vedra Svedska (owner) - Read: 2023-03-17 15:33:18(UTC+0) | Incoming | Ok | Read | iMessage | Inbox | Native Messages | 2023-03-17 | 2023-03-17 14:41:53(UTC+0) | |
| 16795 | +46739414180 Ljubav | +46735768940 Vedra Svedska (owner) - Read: 2023-03-17 15:33:18(UTC+0) | Incoming | Jel sve ok?? | Read | iMessage | Inbox | Native Messages | 2023-03-17 | 2023-03-17 15:16:44(UTC+0) | är allt ok? |
| 16796 | +46739414180 Ljubav | +46735768940 Vedra Svedska (owner) - Read: 2023-03-17 15:33:18(UTC+0) | Incoming | Hassan je rijesio germu | Read | iMessage | Inbox | Native Messages | 2023-03-17 | 2023-03-17 15:32:03(UTC+0) | hassan har fixat jäst |
| 16797 | +46739414180 Ljubav | +46735768940 Vedra Svedska (owner) - Read: 2023-03-17 15:33:18(UTC+0) | Incoming | Ti uzivaj. Njemu cu slat | Read | iMessage | Inbox | Native Messages | 2023-03-17 | 2023-03-17 15:33:05(UTC+0) | Njut du. Jag skickar honom |

| | | | | | | | | | | | |
|---|---|---|---|---|---|---|---|---|---|---|---|
| 16798 | +46735768940 Vedra Svedska | +46739414180 Ljubav - Delivered:2023-03-17 15:33:24(UTC+0) | Outgoing | Sta to znac | Sent | iMessage | Sent | Native Messages | 2023-03-17 | 2023-03-17 15:33:23(UTC+0) | vad betyder det |
| 16799 | +46735768940 Vedra Svedska | +46739414180 Ljubav - Delivered:2023-03-17 15:33:35(UTC+0) | Outgoing | Sto aam dihste od vala da hede | Sent | iMessage | Sent | Native Messages | 2023-03-17 | 2023-03-17 15:33:35(UTC+0) | *Oläsbart* |
| 16800 | +46739414180 Ljubav | +46735768940 Vedra Svedska (owner) - Read: 2023-03-17 15:33:54(UTC+0) | Incoming | Kazem ti ne brini i ne stresah | Read | iMessage | Inbox | Native Messages | 2023-03-17 | 2023-03-17 15:33:54(UTC+0) | Jag sa till dig oroa dig inte stressa inte |
| 16801 | +46735768940 Vedra Svedska | +46739414180 Ljubav - Delivered:2023-03-17 15:33:55(UTC+0) | Outgoing | Niko ne uzivo ocako | Sent | iMessage | Sent | Native Messages | 2023-03-17 | 2023-03-17 15:33:55(UTC+0) | ingen njuter så här |
| 16802 | +46739414180 Ljubav | +46735768940 Vedra Svedska (owner) - Read: 2023-03-17 15:34:04(UTC+0) | Incoming | Hassan ce mu dat | Read | iMessage | Inbox | Native Messages | 2023-03-17 | 2023-03-17 15:34:04(UTC+0) | Hassan ger till honom |
| 16803 | +46739414180 Ljubav | +46735768940 Vedra Svedska (owner) - Read: 2023-03-17 15:56:19(UTC+0) | Incoming | Hoces li bit kuci u 18:15. Treba Stefan da uzme 2T i paket kamagre | Read | iMessage | Inbox | Native Messages | 2023-03-17 | 2023-03-17 15:55:37(UTC+0) | kommer du att vara hemma 18.15. Stefan skulle ta 2T och en paket kamagre |
| 16804 | +46735768940 Vedra Svedska | +46739414180 Ljubav - Delivered:2023-03-17 15:56:23(UTC+0) | Outgoing | Kuci aam | Sent | iMessage | Sent | Native Messages | 2023-03-17 | 2023-03-17 15:56:23(UTC+0) | jag är hemma |
| 16805 | +46735768940 Vedra Svedska | +46739414180 Ljubav - Delivered:2023-03-17 15:56:30(UTC+0) | Outgoing | San | Sent | iMessage | Sent | Native Messages | 2023-03-17 | 2023-03-17 15:56:29(UTC+0) | är |
| 16806 | +46739414180 Ljubav | +46735768940 Vedra Svedska (owner) - Read: 2023-03-17 16:02:45(UTC+0) | Incoming | Ok! Ali T je gore iznad mikrovalne | Read | iMessage | Inbox | Native Messages | 2023-03-17 | 2023-03-17 15:57:08(UTC+0) | Ok! Men T är uppe ovanför mikrovågsugnen |
| 16807 | +46739414180 Ljubav | +46735768940 Vedra Svedska (owner) - Read: 2023-03-17 16:02:45(UTC+0) | Incoming | I do ro pogledaj da su one sto pise tamoll X na njima a ne santeria | Read | iMessage | Inbox | Native Messages | 2023-03-17 | 2023-03-17 15:57:33(UTC+0) | Och kolla noga att det står tamoll X och inte santeria |
| 16808 | +46739414180 Ljubav | +46735768940 Vedra Svedska (owner) - Read: 2023-03-17 16:02:45(UTC+0) | Incoming | | Read | iMessage | Inbox | Native Messages | 2023-03-17 | 2023-03-17 15:58:45(UTC+0) | |
| 16809 | +46739414180 Ljubav | +46735768940 Vedra Svedska (owner) - Read: 2023-03-17 16:02:45(UTC+0) | Incoming | Ove!! 2 karte i paket kamagre | Read | iMessage | Inbox | Native Messages | 2023-03-17 | 2023-03-17 15:58:53(UTC+0) | De!! 2 kartor och en paket kamagre |

| | | | | | | | | | | | |
|---|---|---|---|---|---|---|---|---|---|---|---|
| 16810 | +46735768940 Vedra Svedska | +46739414180 Ljubav - Delivered:2023-03-17 16:19:39(UTC+0) | Outgoing | NSala | Sent | iMessage | Sent | Native Messages | 2023-03-17 | 2023-03-17 16:19:38(UTC+0) | Hittade |
| 16811 | +46735768940 Vedra Svedska | +46739414180 Ljubav - Delivered:2023-03-17 16:19:43(UTC+0) | Outgoing | Nasla | Sent | iMessage | Sent | Native Messages | 2023-03-17 | 2023-03-17 16:19:43(UTC+0) | Hittade |
| 16812 | +46739414180 Ljubav | +46735768940 Vedra Svedska (owner) - Read: 2023-03-17 16:20:00(UTC+0) | Incoming | Super | Read | iMessage | Inbox | Native Messages | 2023-03-17 | 2023-03-17 16:20:00(UTC+0) | Super |
| 16813 | +46739414180 Ljubav | +46735768940 Vedra Svedska (owner) - Read: 2023-03-17 16:20:07(UTC+0) | Incoming | Hvala ti | Read | iMessage | Inbox | Native Messages | 2023-03-17 | 2023-03-17 16:20:07(UTC+0) | Tack |
| 16814 | +46739414180 Ljubav | +46735768940 Vedra Svedska (owner) - Read: 2023-03-17 16:20:18(UTC+0) | Incoming | 18:15 je reko tacno | Read | iMessage | Inbox | Native Messages | 2023-03-17 | 2023-03-17 16:20:18(UTC+0) | 18.15 sa han exakt |
| 16815 | +46735768940 Vedra Svedska | +46739414180 Ljubav - Delivered:2023-03-17 16:20:36(UTC+0) | Outgoing | Zvao je | Sent | iMessage | Sent | Native Messages | 2023-03-17 | 2023-03-17 16:20:35(UTC+0) | Han ringde |
| 16816 | +46735768940 Vedra Svedska | +46739414180 Ljubav - Delivered:2023-03-17 16:20:39(UTC+0) | Outgoing | Sas | Sent | iMessage | Sent | Native Messages | 2023-03-17 | 2023-03-17 16:20:39(UTC+0) | nu |
| 16817 | +46739414180 Ljubav | +46735768940 Vedra Svedska (owner) - Read: 2023-03-17 16:20:44(UTC+0) | Incoming | Svasta | Read | iMessage | Inbox | Native Messages | 2023-03-17 | 2023-03-17 16:20:43(UTC+0) | konstigt |
| 16818 | +46735768940 Vedra Svedska | +46739414180 Ljubav - Delivered:2023-03-17 16:21:01(UTC+0) | Outgoing | Doci ce u 6 15 | Sent | iMessage | Sent | Native Messages | 2023-03-17 | 2023-03-17 16:21:00(UTC+0) | han kommer 6 15 |

Chat 25

| | | | | | | | | | | | |
|---|---|---|---|---|---|---|---|---|---|---|---|
| 16822 | +46739414180 Ljubav | +46735768940 Vedra Svedska (owner) - Read: 2023-03-17 17:23:52(UTC+0) | Incoming | C c c | Read | iMessage | Inbox | Native Messages | 2023-03-17 | 2023-03-17 17:15:30(UTC+0) | |
| 16823 | +46739414180 Ljubav | +46735768940 Vedra Svedska (owner) - Read: 2023-03-17 17:23:52(UTC+0) | Incoming | Nasla si tacne T | Read | iMessage | Inbox | Native Messages | 2023-03-17 | 2023-03-17 17:16:02(UTC+0) | har du hittat dem rätta T |
| 16824 | +46739414180 Ljubav | +46735768940 Vedra Svedska (owner) - Read: 2023-03-17 17:23:52(UTC+0) | Incoming | Jer one santeria su nase | Read | iMessage | Inbox | Native Messages | 2023-03-17 | 2023-03-17 17:16:08(UTC+0) | för dem santeria är våra |

| | | | | | | | | | | | |
|---|---|---|---|---|---|---|---|---|---|---|---|
| 16825 | +46739414180 Ljubav | +46735768940 Vedra Svedska (owner) - Read: 2023-03-17 17:23:52(UTC+0) | Incoming | A one tamoll x su lose i njemu da se rijesim njih | Read | iMessage | Inbox | Native Messages | 2023-03-17 | 2023-03-17 17:16:25(UTC+0) | men dem tamoll x är dåliga till honom jag vill bli av med dem |
| 16826 | +46735768940 Vedra Svedska | +46739414180 Ljubav - Delivered:2023-03-17 17:23:55(UTC+0) | Outgoing | Da | Sent | iMessage | Sent | Native Messages | 2023-03-17 | 2023-03-17 17:23:54(UTC+0) | ja |
| 16827 | +46739414180 Ljubav | +46735768940 Vedra Svedska (owner) - Read: 2023-03-17 17:29:57(UTC+0) | Incoming | Hvala ljubavi | Read | iMessage | Inbox | Native Messages | 2023-03-17 | 2023-03-17 17:24:23(UTC+0) | tack min älskade |
| 16828 | +46735768940 Vedra Svedska | +46739414180 Ljubav - Delivered:2023-03-17 17:30:02(UTC+0) | Outgoing | Nema na cemu | Sent | iMessage | Sent | Native Messages | 2023-03-17 | 2023-03-17 17:30:02(UTC+0) | ingen orsak |
| 16829 | +46735768940 Vedra Svedska | +46739414180 Ljubav - Delivered:2023-03-17 17:30:13(UTC+0) | Outgoing | Evo tu je | Sent | iMessage | Sent | Native Messages | 2023-03-17 | 2023-03-17 17:30:13(UTC+0) | han är där |

Chat 26

| | | | | | | | | | | | |
|---|---|---|---|---|---|---|---|---|---|---|---|
| 16835 | +46735768940 Vedra Svedska | +46739414180 Ljubav - Delivered:2023-03-17 17:31:30(UTC+0) | Outgoing | Ako imas jos nekif da povezrm | Sent | iMessage | Sent | Native Messages | 2023-03-17 | 2023-03-17 17:31:30(UTC+0) | om det finns flera så att jag kan ta med |
| 16836 | +46739414180 Ljubav | +46735768940 Vedra Svedska (owner) - Read: 2023-03-17 17:31:41(UTC+0) | Incoming | Glupo mi je ali hajde | Read | iMessage | Inbox | Native Messages | 2023-03-17 | 2023-03-17 17:31:41(UTC+0) | det är dumt men okej |
| 16837 | +46735768940 Vedra Svedska | +46739414180 Ljubav - Delivered:2023-03-17 17:31:54(UTC+0) | Outgoing | Imas li jos nesto | Sent | iMessage | Sent | Native Messages | 2023-03-17 | 2023-03-17 17:31:53(UTC+0) | finns det mer |
| 16838 | +46735768940 Vedra Svedska | +46739414180 Ljubav - Delivered:2023-03-17 17:31:57(UTC+0) | Outgoing | Usput | Sent | iMessage | Sent | Native Messages | 2023-03-17 | 2023-03-17 17:31:57(UTC+0) | på vägen |
| 16839 | +46739414180 Ljubav | +46735768940 Vedra Svedska (owner) - Read: 2023-03-17 17:32:00(UTC+0) | Incoming | Sad nema | Read | iMessage | Inbox | Native Messages | 2023-03-17 | 2023-03-17 17:32:00(UTC+0) | inte nu |
| 16840 | +46735768940 Vedra Svedska | +46739414180 Ljubav - Delivered:2023-03-17 17:33:09(UTC+0) | Outgoing | Reci ako nije ok | Sent | iMessage | Sent | Native Messages | 2023-03-17 | 2023-03-17 17:33:08(UTC+0) | säg om det inte är ok |
| 16841 | +46739414180 Ljubav | +46735768940 Vedra Svedska (owner) - Read: 2023-03-17 17:33:29(UTC+0) | Incoming | Pokuso sam ali si rekla da mozes | Read | iMessage | Inbox | Native Messages | 2023-03-17 | 2023-03-17 17:33:28(UTC+0) | jag försökte men du sa att du kan |

| | | | | | | | | | | | |
|---|---|---|---|---|---|---|---|---|---|---|---|
| 16842 | +46739414180 Ljubav | +46735768940 Vedra Svedska (owner) - Read: 2023-03-17 17:33:34(UTC+0) | Incoming | Sad je kasno | Read | iMessage | Inbox | Native Messages | 2023-03-17 | 2023-03-17 17:33:33(UTC+0) | nu är det sent |
| 16843 | +46739414180 Ljubav | +46735768940 Vedra Svedska (owner) - Read: 2023-03-17 17:33:47(UTC+0) | Incoming | Odvezi ga i to je to | Read | iMessage | Inbox | Native Messages | 2023-03-17 | 2023-03-17 17:33:46(UTC+0) | kör honom och det är det |
| 16844 | +46735768940 Vedra Svedska | +46739414180 Ljubav - Delivered:2023-03-17 17:33:49(UTC+0) | Outgoing | Boze mili | Sent | iMessage | Sent | Native Messages | 2023-03-17 | 2023-03-17 17:33:49(UTC+0) | gode gud |
| 16845 | +46739414180 Ljubav | +46735768940 Vedra Svedska (owner) - Read: 2023-03-17 17:33:57(UTC+0) | Incoming | Bez nekih prica i gluposti | Read | iMessage | Inbox | Native Messages | 2023-03-17 | 2023-03-17 17:33:56(UTC+0) | utan snack och dumhet |
| 16846 | +46739414180 Ljubav | +46735768940 Vedra Svedska (owner) - Read: 2023-03-17 18:37:25(UTC+0) | Incoming | Titi je isperd | Read | iMessage | Inbox | Native Messages | 2023-03-17 | 2023-03-17 18:36:02(UTC+0) | Titi är utanför |
| 16847 | +46735768940 Vedra Svedska | +46739414180 Ljubav - Delivered:2023-03-17 18:37:27(UTC+0) | Outgoing | Dala | Sent | iMessage | Sent | Native Messages | 2023-03-17 | 2023-03-17 18:37:27(UTC+0) | Gav |
| 16848 | +46739414180 Ljubav | +46735768940 Vedra Svedska (owner) - Read: 2023-03-17 18:37:33(UTC+0) | Incoming | Hvala | Read | iMessage | Inbox | Native Messages | 2023-03-17 | 2023-03-17 18:37:33(UTC+0) | Tack |

Chat 27

| | | | | | | | | | | | |
|---|---|---|---|---|---|---|---|---|---|---|---|
| 16950 | +46739414180 Ljubav | +46735768940 Vedra Svedska (owner) - Read: 2023-03-18 11:08:34(UTC+0) | Incoming | Jesil kuci | Read | iMessage | Inbox | Native Messages | 2023-03-18 | 2023-03-18 11:06:14(UTC+0) | Är du hemma |
| 16951 | +46739414180 Ljubav | +46735768940 Vedra Svedska (owner) - Read: 2023-03-18 11:08:34(UTC+0) | Incoming | Treba Eddy doci! | Read | iMessage | Inbox | Native Messages | 2023-03-18 | 2023-03-18 11:06:22(UTC+0) | Eddy ska komma! |
| 16952 | +46735768940 Vedra Svedska | +46739414180 Ljubav - Delivered:2023-03-18 11:08:38(UTC+0) | Outgoing | Jesam | Sent | iMessage | Sent | Native Messages | 2023-03-18 | 2023-03-18 11:08:38(UTC+0) | Det är jag |
| 16953 | +46735768940 Vedra Svedska | +46739414180 Ljubav - Delivered:2023-03-18 11:08:54(UTC+0) | Outgoing | Kad | Sent | iMessage | Sent | Native Messages | 2023-03-18 | 2023-03-18 11:08:54(UTC+0) | När |
| 16954 | +46735768940 Vedra Svedska | +46739414180 Ljubav - Delivered:2023-03-18 11:09:04(UTC+0) | Outgoing | Cistim Nemam tel | Sent | iMessage | Sent | Native Messages | 2023-03-18 | 2023-03-18 11:09:04(UTC+0) | Jag städar har inte tel |

| | | | | | | | | | | | |
|---|---|---|---|---|---|---|---|---|---|---|---|
| 16955 | +46739414180 Ljubav | +46735768940 Vedra Svedska (owner) - Read: 2023-03-18 11:19:26(UTC+0) | Incoming | Eto ga ispred vrata | Read | iMessage | Inbox | Native Messages | 2023-03-18 | 2023-03-18 11:18:50(UTC+0) | han är utanför dörren |
| 16956 | +46735768940 Vedra Svedska | +46739414180 Ljubav - Delivered:2023-03-18 11:19:28(UTC+0) | Outgoing | Ok | Sent | iMessage | Sent | Native Messages | 2023-03-18 | 2023-03-18 11:19:28(UTC+0) | |
| 16957 | +46735768940 Vedra Svedska | +46739414180 Ljubav - Delivered:2023-03-18 11:19:31(UTC+0) | Outgoing | 2 | Sent | iMessage | Sent | Native Messages | 2023-03-18 | 2023-03-18 11:19:30(UTC+0) | |
| 16958 | +46739414180 Ljubav | +46735768940 Vedra Svedska (owner) - Read: 2023-03-18 11:19:37(UTC+0) | Incoming | Da | Read | iMessage | Inbox | Native Messages | 2023-03-18 | 2023-03-18 11:19:37(UTC+0) | Ja |
| 16959 | +46739414180 Ljubav | +46735768940 Vedra Svedska (owner) - Read: 2023-03-18 11:20:15(UTC+0) | Incoming | I javi mi koliko ti je dao para! I sve ono sto si dobila nama stavi tamo! 🙏♡ | Read | iMessage | Inbox | Native Messages | 2023-03-18 | 2023-03-18 11:20:14(UTC+0) | Meddela mig hur mycket pengar gav han! Och allt det som du fick lägg det till oss |
| 16960 | +46735768940 Vedra Svedska | +46739414180 Ljubav - Delivered:2023-03-18 11:21:53(UTC+0) | Outgoing | 8000 | Sent | iMessage | Sent | Native Messages | 2023-03-18 | 2023-03-18 11:21:52(UTC+0) | |
| 16961 | +46735768940 Vedra Svedska | +46739414180 Ljubav - Delivered:2023-03-18 11:21:55(UTC+0) | Outgoing | Mi dao | Sent | iMessage | Sent | Native Messages | 2023-03-18 | 2023-03-18 11:21:55(UTC+0) | Han gav mig |
| 16962 | +46739414180 Ljubav | +46735768940 Vedra Svedska (owner) - Read: 2023-03-18 11:22:01(UTC+0) | Incoming | Ok. Super | Read | iMessage | Inbox | Native Messages | 2023-03-18 | 2023-03-18 11:22:00(UTC+0) | Ok. Super. |
| 16963 | +46735768940 Vedra Svedska | +46739414180 Ljubav - Delivered:2023-03-18 11:22:08(UTC+0) | Outgoing | Nisam brojala | Sent | iMessage | Sent | Native Messages | 2023-03-18 | 2023-03-18 11:22:08(UTC+0) | Jag har inte räknat |
| 16964 | +46739414180 Ljubav | +46735768940 Vedra Svedska (owner) - Read: 2023-03-18 11:22:42(UTC+0) | Incoming | On je povjerljiv | Read | iMessage | Inbox | Native Messages | 2023-03-18 | 2023-03-18 11:22:42(UTC+0) | Han är pålitlig |
| 16965 | +46735768940 Vedra Svedska | +46739414180 Ljubav - Delivered:2023-03-18 11:24:08(UTC+0) | Outgoing | 8 je | Sent | iMessage | Sent | Native Messages | 2023-03-18 | 2023-03-18 11:24:07(UTC+0) | det är 8 |
| 16966 | +46739414180 Ljubav | +46735768940 Vedra Svedska (owner) - Read: 2023-03-18 11:24:16(UTC+0) | Incoming | Kaze sve po 200 | Read | iMessage | Inbox | Native Messages | 2023-03-18 | 2023-03-18 11:24:15(UTC+0) | han säger allt var tvåhundringar |

| | | | | | | | | | | | |
|---|---|---|---|---|---|---|---|---|---|---|---|
| 16975 | +46739414180 Ljubav | +46735768940 Vedra Svedska (owner) - Read: 2023-03-19 17:19:25(UTC+0) | Incoming | Imo Germa isto. Sad do eddya pa tu sam za 20-30. Budite spremni! 🙏♡ | Read | iMessage | Inbox | Native Messages | 2023-03-19 | 2023-03-19 17:18:45(UTC+0) | Det finns jäst med. Nu till Eddy och jag är där om 20-30. Var redo! |
| 16976 | +46735768940 Vedra Svedska | +46739414180 Ljubav - Delivered:2023-03-19 17:19:30(UTC+0) | Outgoing | Okej | Sent | iMessage | Sent | Native Messages | 2023-03-19 | 2023-03-19 17:19:30(UTC+0) | |

Chat meddelande

| | | | | | | | | | | | |
|---|---|---|---|---|---|---|---|---|---|---|---|
| 17071 | +46739414180 Ljubav | +46735768940 Vedra Svedska (owner) - Read: 2023-03-20 16:35:16(UTC+0) | Incoming | Hajde kad ostavis gabrijela stani kod autobuske da odem brzo do bulleta dva ostavim dok se ti presvuces | Read | iMessage | Inbox | Native Messages | 2023-03-20 | 2023-03-20 16:35:15(UTC+0) | När du lämna Gabriel stanna vid busshållsplatsen jag ska snabbt till bullet och lämna två tills du byter om |

Chat 29

| | | | | | | | | | | | |
|---|---|---|---|---|---|---|---|---|---|---|---|
| 17207 | +46735768940 Vedra Svedska | +46739414180 Ljubav - Delivered:2023-03-23 19:51:13(UTC+0) | Outgoing | Dzaba za Ayhama prodajem | Sent | iMessage | Sent | Native Messages | 2023-03-23 | 2023-03-23 19:51:12(UTC+0) | Vi säljer för Ayham gratis |
| 17208 | +46735768940 Vedra Svedska | +46739414180 Ljubav - Delivered:2023-03-23 19:51:19(UTC+0) | Outgoing | Nista ne dobijamo | Sent | iMessage | Sent | Native Messages | 2023-03-23 | 2023-03-23 19:51:18(UTC+0) | Vi får ingenting |
| 17209 | +46739414180 Ljubav | +46735768940 Vedra Svedska (owner) - Read: 2023-03-23 19:51:30(UTC+0) | Incoming | Jedan box u zadnji mjesec | Read | iMessage | Inbox | Native Messages | 2023-03-23 | 2023-03-23 19:51:29(UTC+0) | En box under sista månaden |
| 17210 | +46739414180 Ljubav | +46735768940 Vedra Svedska (owner) - Read: 2023-03-23 19:51:32(UTC+0) | Incoming | Uzmi 100 | Read | iMessage | Inbox | Native Messages | 2023-03-23 | 2023-03-23 19:51:31(UTC+0) | Ta 100 |
| 17211 | +46739414180 Ljubav | +46735768940 Vedra Svedska (owner) - Read: 2023-03-23 19:52:25(UTC+0) | Incoming | Neki dan mi je poslo jednog za jednu kartu 500 | Read | iMessage | Inbox | Native Messages | 2023-03-23 | 2023-03-23 19:52:25(UTC+0) | Härom dagen skickade han en person angående en karta 500 |
| 17212 | +46739414180 Ljubav | +46735768940 Vedra Svedska (owner) - Read: 2023-03-23 19:52:32(UTC+0) | Incoming | Vrati on nama | Read | iMessage | Inbox | Native Messages | 2023-03-23 | 2023-03-23 19:52:32(UTC+0) | Han ger tillbaka till oss |
| 17213 | +46735768940 Vedra Svedska | +46739414180 Ljubav - Delivered:2023-03-23 19:52:36(UTC+0) | Outgoing | Uzela sam växel od sebe | Sent | iMessage | Sent | Native Messages | 2023-03-23 | 2023-03-23 19:52:36(UTC+0) | Jag tog växel från mig själv |
| 17214 | +46735768940 Vedra Svedska | +46739414180 Ljubav - Delivered:2023-03-23 19:52:46(UTC+0) | Outgoing | Trebas mi dati 200 | Sent | iMessage | Sent | Native Messages | 2023-03-23 | 2023-03-23 19:52:46(UTC+0) | Du ska ge mig 200 |
| 17215 | +46739414180 Ljubav | +46735768940 Vedra Svedska (owner) - Read: 2023-03-23 19:52:47(UTC+0) | Incoming | Sve svoje vrati | Read | iMessage | Inbox | Native Messages | 2023-03-23 | 2023-03-23 19:52:46(UTC+0) | Ta allt som är ditt |

| | | | | | | | | | | | |
|---|---|---|---|---|---|---|---|---|---|---|---|
| 17216 | +46735768940 Vedra Svedska | +46739414180 Ljubav - Delivered:2023-03-23 19:52:58(UTC+0) | Outgoing | Jer je på 500 2000 dao | Sent | iMessage | Sent | Native Messages | 2023-03-23 | 2023-03-23 19:52:58(UTC+0) | Allt är i 500 han gav 2000 |
| 17217 | +46739414180 Ljubav | +46735768940 Vedra Svedska (owner) - Read: 2023-03-23 19:53:02(UTC+0) | Incoming | Uzmi iz njihovog boxa gore | Read | iMessage | Inbox | Native Messages | 2023-03-23 | 2023-03-23 19:53:01(UTC+0) | Ta från deras box där uppe |
| 17218 | +46735768940 Vedra Svedska | +46739414180 Ljubav - Delivered:2023-03-23 19:53:10(UTC+0) | Outgoing | Ne znam gdje je | Sent | iMessage | Sent | Native Messages | 2023-03-23 | 2023-03-23 19:53:10(UTC+0) | Jag vet inte var den är |
| 17219 | +46739414180 Ljubav | +46735768940 Vedra Svedska (owner) - Read: 2023-03-23 19:53:21(UTC+0) | Incoming | Iznad frizidera bijela kutija | Read | iMessage | Inbox | Native Messages | 2023-03-23 | 2023-03-23 19:53:21(UTC+0) | Ovanför kylskåpet en vit låda |

Chat 30

| | | | | | | | | | | | |
|---|---|---|---|---|---|---|---|---|---|---|---|
| 17294 | +46739414180 Ljubav | +46735768940 Vedra Svedska (owner) - Read: 2023-03-24 16:32:46(UTC+0) | Incoming | Uzeo sam kartu samo cekam ovdje na parkingu ispred mobilije jednog da uzme 2 | Read | iMessage | Inbox | Native Messages | 2023-03-24 | 2023-03-24 16:32:41(UTC+0) | Jag tog en karta jag väntar bara på parkeringen utanför mobilia på en person som ska ta två |
| 17295 | +46735768940 Vedra Svedska | +46739414180 Ljubav - Delivered:2023-03-24 16:33:00(UTC+0) | Outgoing | Do sad sve uzimao kartu | Sent | iMessage | Sent | Native Messages | 2023-03-24 | 2023-03-24 16:33:00(UTC+0) | Har du fram tills nu tagit/köpt kartan/biljett |
| 17296 | +46739414180 Ljubav | +46735768940 Vedra Svedska (owner) - Read: 2023-03-24 16:33:24(UTC+0) | Incoming | Ne iso sam u Limhamn po pare od Sada | Read | iMessage | Inbox | Native Messages | 2023-03-24 | 2023-03-24 16:33:23(UTC+0) | Nej jag var i limhamn och hämtade pengarna tilsl nu |
| 17297 | +46739414180 Ljubav | +46735768940 Vedra Svedska (owner) - Read: 2023-03-25 09:28:12(UTC+0) | Incoming | Nosio tri ovima sto puse ovo! Trebam do ice nase uzet paket sa kesicama sto pakujem ovo. Trebal nama nesto iz ice | Read | iMessage | Inbox | Native Messages | 2023-03-25 | 2023-03-25 09:27:42(UTC+0) | Jag lämnade tre till de som röker det. Jag måste till vår ICA för att hämta paket med påsar som vi packar i. Behöver vi nåt mer från ica? |

Chat 31

| | | | | | | | | | | | |
|---|---|---|---|---|---|---|---|---|---|---|---|
| 17551 | +46739414180 Ljubav | +46735768940 Vedra Svedska (owner) - Read: 2023-03-30 15:10:09(UTC+0) | Incoming | Imam rosengård pa germu i onda ode dijeliti na poslu ono! | Read | iMessage | Inbox | Native Messages | 2023-03-30 | 2023-03-30 15:10:01(UTC+0) | Jag har rosengård sen germa och sen ska jag till jobbet och dela det. (Kommentar: Germa = person) |
| 17552 | +46735768940 Vedra Svedska | +46739414180 Ljubav - Delivered:2023-03-30 15:10:19(UTC+0) | Outgoing | Sta ces dijeliti | Sent | iMessage | Sent | Native Messages | 2023-03-30 | 2023-03-30 15:10:19(UTC+0) | Vad ska du dela |
| 17553 | +46739414180 Ljubav | +46735768940 Vedra Svedska (owner) - Read: 2023-03-30 15:10:49(UTC+0) | Incoming | Vec otisla jedna kg | Read | iMessage | Inbox | Native Messages | 2023-03-30 | 2023-03-30 15:10:45(UTC+0) | det har redan gått ett kilo |
| 17554 | +46739414180 Ljubav | +46735768940 Vedra Svedska (owner) - Read: 2023-03-30 15:10:53(UTC+0) | Incoming | Pa da novu podjelim | Read | iMessage | Inbox | Native Messages | 2023-03-30 | 2023-03-30 15:10:53(UTC+0) | jag ska dela ett nytt |

| | | | | | | | | | | | |
|---|---|---|---|---|---|---|---|---|---|---|---|
| 17555 | +46739414180 Ljubav | +46735768940 Vedra Svedska (owner) - Read: 2023-03-30 15:11:04(UTC+0) | Incoming | Hoces samnom | Read | iMessage | Inbox | Native Messages | 2023-03-30 | 2023-03-30 15:11:04(UTC+0) | ska du följa med mig |
| 17556 | +46739414180 Ljubav | +46735768940 Vedra Svedska (owner) - Read: 2023-03-30 15:11:13(UTC+0) | Incoming | ☺☺ | Read | iMessage | Inbox | Native Messages | 2023-03-30 | 2023-03-30 15:11:12(UTC+0) | |
| 17557 | +46735768940 Vedra Svedska | +46739414180 Ljubav - Delivered:2023-03-30 15:11:17(UTC+0) | Outgoing | To samo u nekoliko dijelova ili | Sent | iMessage | Sent | Native Messages | 2023-03-30 | 2023-03-30 15:11:17(UTC+0) | är det bara i några delar eller |
| 17558 | +46739414180 Ljubav | +46735768940 Vedra Svedska (owner) - Read: 2023-03-30 15:11:22(UTC+0) | Incoming | Hajde narko queen | Read | iMessage | Inbox | Native Messages | 2023-03-30 | 2023-03-30 15:11:22(UTC+0) | kom igen narko queen |
| 17559 | +46735768940 Vedra Svedska | +46739414180 Ljubav - Delivered:2023-03-30 15:11:27(UTC+0) | Outgoing | Mrs | Sent | iMessage | Sent | Native Messages | 2023-03-30 | 2023-03-30 15:11:26(UTC+0) | dra åt helvete |
| 17560 | +46739414180 Ljubav | +46735768940 Vedra Svedska (owner) - Read: 2023-03-30 15:11:30(UTC+0) | Incoming | Po 50g | Read | iMessage | Inbox | Native Messages | 2023-03-30 | 2023-03-30 15:11:30(UTC+0) | en bit på 50g |
| 17561 | +46735768940 Vedra Svedska | +46739414180 Ljubav - Delivered:2023-03-30 15:11:30(UTC+0) | Outgoing | Konju | Sent | iMessage | Sent | Native Messages | 2023-03-30 | 2023-03-30 15:11:30(UTC+0) | Åsna |
| 17562 | +46735768940 Vedra Svedska | +46739414180 Ljubav - Delivered:2023-03-30 15:11:43(UTC+0) | Outgoing | Pa je li ti to placa | Sent | iMessage | Sent | Native Messages | 2023-03-30 | 2023-03-30 15:11:43(UTC+0) | betalar han även det |
| 17563 | +46739414180 Ljubav | +46735768940 Vedra Svedska (owner) - Read: 2023-03-30 15:11:52(UTC+0) | Incoming | Naravno | Read | iMessage | Inbox | Native Messages | 2023-03-30 | 2023-03-30 15:11:52(UTC+0) | självklart |
| 17564 | +46735768940 Vedra Svedska | +46739414180 Ljubav - Delivered:2023-03-30 15:11:53(UTC+0) | Outgoing | Ti se sve nudis sam Da radis | Sent | iMessage | Sent | Native Messages | 2023-03-30 | 2023-03-30 15:11:53(UTC+0) | du erbjuder dig själv du vill bara jobba |
| 17565 | +46739414180 Ljubav | +46735768940 Vedra Svedska (owner) - Read: 2023-03-30 15:12:09(UTC+0) | Incoming | Pa ne zelim nikoga tamo | Read | iMessage | Inbox | Native Messages | 2023-03-30 | 2023-03-30 15:12:09(UTC+0) | jag vill inte ha någon annan där |
| 17566 | +46739414180 Ljubav | +46735768940 Vedra Svedska (owner) - Read: 2023-03-30 15:12:14(UTC+0) | Incoming | Bolje sam | Read | iMessage | Inbox | Native Messages | 2023-03-30 | 2023-03-30 15:12:14(UTC+0) | bättre själv |

| | | | | | | | | | | | |
|---|---|---|---|---|---|---|---|---|---|---|---|
| 17567 | +46739414180 Ljubav | +46735768940 Vedra Svedska (owner) - Read: 2023-03-30 15:12:49(UTC+0) | Incoming | Ne smije niko znat | Read | iMessage | Inbox | Native Messages | 2023-03-30 | 2023-03-30 15:12:49(UTC+0) | ingen får veta |
| 17568 | +46739414180 Ljubav | +46735768940 Vedra Svedska (owner) - Read: 2023-03-30 15:38:02(UTC+0) | Incoming | Imam od gezima druga pored arlöva jos | Read | iMessage | Inbox | Native Messages | 2023-03-30 | 2023-03-30 15:37:56(UTC+0) | jag har gezims kompis nära arlöv |
| 17569 | +46735768940 Vedra Svedska | +46739414180 Ljubav - Delivered:2023-03-30 15:38:13(UTC+0) | Outgoing | Okej | Sent | iMessage | Sent | Native Messages | 2023-03-30 | 2023-03-30 15:38:13(UTC+0) | |

Chat 32

| | | | | | | | | | | | |
|---|---|---|---|---|---|---|---|---|---|---|---|
| 17652 | +46739414180 Ljubav | +46735768940 Vedra Svedska (owner) - Read: 2023-03-31 20:50:55(UTC+0) | Incoming | Ovaj Ayun!! | Read | iMessage | Inbox | Native Messages | 2023-03-31 | 2023-03-31 20:50:10(UTC+0) | Den här Ayun!! |
| 17653 | +46735768940 Vedra Svedska | +46739414180 Ljubav - Delivered:2023-03-31 20:51:25(UTC+0) | Outgoing | Okej? | Sent | iMessage | Sent | Native Messages | 2023-03-31 | 2023-03-31 20:51:25(UTC+0) | |
| 17654 | +46735768940 Vedra Svedska | +46739414180 Ljubav - Delivered:2023-03-31 20:51:28(UTC+0) | Outgoing | Pa sta | Sent | iMessage | Sent | Native Messages | 2023-03-31 | 2023-03-31 20:51:28(UTC+0) | Och vad |
| 17655 | +46739414180 Ljubav | +46735768940 Vedra Svedska (owner) - Read: 2023-03-31 20:52:07(UTC+0) | Incoming | Pa govori da investiramo u stanove | Read | iMessage | Inbox | Native Messages | 2023-03-31 | 2023-03-31 20:52:01(UTC+0) | Säger att vi ska investera i lägenheter |
| 17656 | +46735768940 Vedra Svedska | +46739414180 Ljubav - Delivered:2023-03-31 20:52:17(UTC+0) | Outgoing | Polako | Sent | iMessage | Sent | Native Messages | 2023-03-31 | 2023-03-31 20:52:17(UTC+0) | Lugnt |
| 17657 | +46735768940 Vedra Svedska | +46739414180 Ljubav - Delivered:2023-03-31 20:52:27(UTC+0) | Outgoing | Mi ga ni ovde nemamo | Sent | iMessage | Sent | Native Messages | 2023-03-31 | 2023-03-31 20:52:26(UTC+0) | Vi har inte ens den här |
| 17658 | +46739414180 Ljubav | +46735768940 Vedra Svedska (owner) - Read: 2023-03-31 20:54:16(UTC+0) | Incoming | Znam ali ove crne pare | Read | iMessage | Inbox | Native Messages | 2023-03-31 | 2023-03-31 20:52:42(UTC+0) | Jag vet men de här svarta pengar |
| 17659 | +46739414180 Ljubav | +46735768940 Vedra Svedska (owner) - Read: 2023-03-31 20:54:16(UTC+0) | Incoming | Jer ovo snjim ako ide ovako kako ide sjedit ce mo na parama samo nako | Read | iMessage | Inbox | Native Messages | 2023-03-31 | 2023-03-31 20:53:31(UTC+0) | För om det här med honom går som det går kommer vi att sitta på pengarna bara det |
| 17660 | +46735768940 Vedra Svedska | +46739414180 Ljubav - Delivered:2023-03-31 20:54:26(UTC+0) | Outgoing | Polako | Sent | iMessage | Sent | Native Messages | 2023-03-31 | 2023-03-31 20:54:25(UTC+0) | Lugnt |

| | | | | | | | | | | | |
|---|---|---|---|---|---|---|---|---|---|---|---|
| 17661 | +46739414180 Ljubav | +46735768940 Vedra Svedska (owner) - Read: 2023-03-31 20:54:39(UTC+0) | Incoming | Znam ljubavi | Read | iMessage | Inbox | Native Messages | 2023-03-31 | 2023-03-31 20:54:39(UTC+0) | jag vet min kärlek |
| 17662 | +46739414180 Ljubav | +46735768940 Vedra Svedska (owner) - Read: 2023-03-31 20:54:45(UTC+0) | Incoming | Ne trcim | Read | iMessage | Inbox | Native Messages | 2023-03-31 | 2023-03-31 20:54:45(UTC+0) | jag skyndar inte |
| 17663 | +46735768940 Vedra Svedska | +46739414180 Ljubav - Delivered:2023-03-31 20:55:12(UTC+0) | Outgoing | Mora se biti sigurno 💒 u Nesto da bi se ulagalo | Sent | iMessage | Sent | Native Messages | 2023-03-31 | 2023-03-31 20:55:12(UTC+0) | man måste vara säker i nånting innan man investerar |
| 17664 | +46739414180 Ljubav | +46735768940 Vedra Svedska (owner) - Read: 2023-03-31 20:57:28(UTC+0) | Incoming | Ali on vec dugo ovo radi zato sam siguran sto se njega tice | Read | iMessage | Inbox | Native Messages | 2023-03-31 | 2023-03-31 20:55:33(UTC+0) | han sysslar med det här rätt länge därför är jag säker/trygg när det gäller honom |
| 17665 | +46739414180 Ljubav | +46735768940 Vedra Svedska (owner) - Read: 2023-03-31 20:57:28(UTC+0) | Incoming | I on zna kako sa parama | Read | iMessage | Inbox | Native Messages | 2023-03-31 | 2023-03-31 20:56:09(UTC+0) | och han vet vad man ska med pengarna |
| 17666 | +46739414180 Ljubav | +46735768940 Vedra Svedska (owner) - Read: 2023-03-31 20:57:28(UTC+0) | Incoming | Ali naravno sve bi znala i ti bi se pitala svakako | Read | iMessage | Inbox | Native Messages | 2023-03-31 | 2023-03-31 20:57:05(UTC+0) | men självklart du skulle veta allt och du skulle få bestämma med |
| 17667 | +46735768940 Vedra Svedska | +46739414180 Ljubav - Delivered:2023-03-31 20:57:34(UTC+0) | Outgoing | Polako | Sent | iMessage | Sent | Native Messages | 2023-03-31 | 2023-03-31 20:57:34(UTC+0) | Lugnt |
| 17668 | +46735768940 Vedra Svedska | +46739414180 Ljubav - Delivered:2023-03-31 20:57:45(UTC+0) | Outgoing | Nista ne planiraj jos | Sent | iMessage | Sent | Native Messages | 2023-03-31 | 2023-03-31 20:57:45(UTC+0) | Planera ingenting ännu |
| 17669 | +46739414180 Ljubav | +46735768940 Vedra Svedska (owner) - Read: 2023-03-31 21:12:49(UTC+0) | Incoming | 👍☺ | Read | iMessage | Inbox | Native Messages | 2023-03-31 | 2023-03-31 20:58:47(UTC+0) | |
| 17670 | +46739414180 Ljubav | +46735768940 Vedra Svedska (owner) - Read: 2023-03-31 21:12:49(UTC+0) | Incoming | Jos jedan kod segevång | Read | iMessage | Inbox | Native Messages | 2023-03-31 | 2023-03-31 21:12:45(UTC+0) | En till vid segevång |
| 17671 | +46735768940 Vedra Svedska | +46739414180 Ljubav - Delivered:2023-03-31 21:12:52(UTC+0) | Outgoing | Okej | Sent | iMessage | Sent | Native Messages | 2023-03-31 | 2023-03-31 21:12:52(UTC+0) | |
| 17672 | +46739414180 Ljubav | +46735768940 Vedra Svedska (owner) - Read: 2023-03-31 21:19:15(UTC+0) | Incoming | Usput ali nisu se nadali da cu brzo doci pa cekam u autu dok dodju sa parama | Read | iMessage | Inbox | Native Messages | 2023-03-31 | 2023-03-31 21:18:57(UTC+0) | De på segevång var påväg men de har inte förväntat sig att jag ska komma så snabbt så jag väntar i bilen att de kommer med pengarna |

| | | | | | | | | | | | |
|---|---|---|---|---|---|---|---|---|---|---|---|
| 17847 | +46739414180 Ljubav | +46735768940 Vedra Svedska (owner) - Read: 2023-04-05 16:42:20(UTC+0) | Incoming | Evo samo eshama ali cekam ga jer nije jos ovdje nego sa musterijom | Read | iMessage | Inbox | Native Messages | 2023-04-05 | 2023-04-05 16:42:06(UTC+0) | Jag är hos esham men jag väntar på honom för han är inte klar med kunden ännu |
| 17848 | +46735768940 Vedra Svedska | +46739414180 Ljubav - Delivered:2023-04-05 16:42:28(UTC+0) | Outgoing | Ja sam spremna | Sent | iMessage | Sent | Native Messages | 2023-04-05 | 2023-04-05 16:42:27(UTC+0) | jag är redo |
| 17849 | +46739414180 Ljubav | +46735768940 Vedra Svedska (owner) - Read: 2023-04-05 16:43:25(UTC+0) | Incoming | Ok | Read | iMessage | Inbox | Native Messages | 2023-04-05 | 2023-04-05 16:42:32(UTC+0) | |

Polisen

# PM

Översättning av chattar från BG45550-2

Signerad av

Signerad datum

| Enhet | Diarienr |
|---|---|
| Region Syd, Utredning 5 LPO Malmö Söder | 5000-K454781-23 |

| Uppgiftslämnare | Datum | Tid |
|---|---|---|
| Persson, Viktor | 2023-08-06 | 10:47 |

| Beslag verkställt | Material för analys |
|---|---|
| Nej | Nej |

| Mottaget | Mottaget datum | Tid |
|---|---|---|

Sätt på vilket uppgift lämnats

Upprättad av
Viktor Persson

Uppgiften avser

Uppgift

Den 2023-08-04 anlände rättstolk (Kammarkollegiets tolknummer: 11244) till Rättscentrum i Malmö i syfte att översätta extraherad chatthistorik från BG45550-2 som valts ut av utredarna i ärendet. Rättstolken, som behärskar BKS, satt bredvid undertecknad och översatte chattarna medan undertecknad antecknade ned översättningen i dokumentet (Se externt dokument).

//I tjänsten,

PA Viktor Persson

Polisen

# Protokoll

2023-5000-BG45550-3

Signerat av

Signerat datum

| Enhet | Diarienr |
|---|---|
| Region Syd, Utredning 6 Rgn Syd | 5000-K454781-23 |

| Originalhandlingens förvaringsplats | Datum | Tid |
|---|---|---|
| | 2023-07-11 | 10:50 |

| Involverad personal | Funktion |
|---|---|
| Truls Ola Enertz Nerud | Uppgiftslämnare |

**Region Syd**
**Regionalt IT-brottscentrum**
Utredningsgrupp 6
Malmö

Datum
2023-07-11

Diarienummer
5000-K454781-23
5615/17153-23

# Protokoll mobil enhet 2023-5000-BG45550-3

## Inledande uppgifter

| **Undersökningen begärd av** |
|---|
| Anna Karlén, Extra åklagare |
| **Syfte med undersökningen** |
| Anmälan om grovt narkotikabrott. |
| **Handläggare** |
| IT-forensiker Truls Enertz Nerud |
| **Plats och tider för undersökningen** |
| Region Syd, Regionalt IT-brottscentrum.<br>Undersökningen påbörjades den 7 juli 2023. |

## Gods

| Beslagsnummer | Beskrivning | Platsbeskrivning | Säkrat datum/tid |
|---|---|---|---|
| 2023-5000-BG45550-3 | Svart pekdator | Anträffades på mitten-hyllplan i andra garderoben i sovrummet. | 2023-04-19 |

### *Mobil enhet*

| Fabrikat | Modell | Plats för dubbla SIM-kort |
|---|---|---|
| Apple | iPad Pro 9.7-inch (Wifi) | ☐Ja ☒Nej |
| **IMEI-nummer – Plats 1** | **IMEI-nummer – Plats 2** | **Datum/tid (Enhetens inställning)** |
| Ej tillgängligt | Ej tillgängligt | ☒Auto ☐Manuell ☐Ej tillgängligt |
| **Datum/tid** | **Datum/tid, kommentar (om avvikande)** | **Inställd tidszon** |
| Klockan överensstämde med verklig tid | | |

### *SIM-kort*

| Mobilnummer | Operatör | ICCID-nummer |
|---|---|---|
| Ej tillgängligt | Okänd operatör | Ej tillgängligt |

## Övrig information om undersökningen

Den mobila enheten har bevissäkrats.

Polisen

**PM**



Datum 2023-09-01

Infoklass Ej klassad

Diarienr (åberopas) K454781-23

Polismyndigheten
Viktor Persson

# 2023-5000-BG45550-3 Pekdator

*2023-5000-45550-3*

Aktuell iPad är tagen i beslag i ärende K454781-23 där Ladislav Rados och Vedrana Rados är misstänkta för grovt narkotikabrott.

## Innehållsförteckning

1.0 Information om enheten……..…….....2

1.1 Användare……4

1.2 UTC, Tidszon…….……10

2.0 Genomgången……10

3.0 Enhetens innehåll……11

3.1 Bilder……...……..12

3.2 Filmer……...……..12

3.3 Chattar……..……...……12

# Pekdatorn i beslag

**1.0 Information om enheten**

Pekdatorn anträffades av polis i samband med husrannsakan i de misstänktas lägenhet på Eriksfältsgatan 85B den 2023-04-19. Pekdatorn anträffades i en garderob i sovrummet. Både Vedrana Rados och Ladislav Rados gör anspråk på den. I förhör uppger Ladislav att den tillhör hans son Noah Rados.

Pekdatorn har beslagsnummer 2023-5000-BG45550-3.

Extraheringen till UFED Reader är utförd av Regionalt IT-brottscentrum i Malmö.




Device Information

| Name | Value |
|---|---|
| **Legacy** | |
| **Phone Settings** | |
| Message Retention Duration | Forever |
| Location Services Enabled | True |
| Locale language | sv_US |
| Find my iPhone enabled | True |
| **Tethering** | |
| Last Hotspot Activity | 2018-09-27 08:24:57Z |
| Apple ID | ladislav_rados@hotmail.com |
| iCloud account present | True |
| Advertising Id (IDFA) #1 | DB55D4FB-AC70-4376-ABE2-76E091832E32 |
| Advertising Id (IDFA) #2 | CF0B8CE3-AB35-41D3-B95D-9D873F62C822 |
| Device Name | Noahs iPad |
| Last restore from backup | 2016-04-28T18:39:56.000+00:00 |
| Source of last restored backup | iTunes Backup |
| Bluetooth device address | <string>84:89:AD:2D:D6:8D</string> |
| OS Version | 15.7 |
| **Sync Data** | |
| VoiceMemo Size (bytes) | 0 |
| VoiceMemo Entries | 0 |
| UserData Size (bytes) | 43507322880 |
| UserData Entries | -7194 |
| Storage available (Bytes) | 34353303552 |
| Book Size (bytes) | 77824 |
| Book Entries | 0 |
| Application Size (bytes) | 17167147008 |
| Application Entries | 89 |
| Logs Size (bytes) | 130801664 |
| Logs Entries | 1515 |
| Ringtone Size (bytes) | 0 |
| Ringtone Entries | 0 |
| Proofing Size (bytes) | 0 |
| Proofing Entries | 0 |
| Data Size (bytes) | 6488064 |
| Data Entries | 1 |
| Storage capacity (Bytes) | 121520168960 |
| Sync host name | Computer: NOAH-DATOR\User: Noah |
| Sync host name | Computer: Ladislavs MacBook Pro\User: Ladislav o Vedrana Rados |
| **Backup Data** | |
| Last backup computer name | Ladislavs MacBook Pro |
| Last backup computer type | Mac |
| **Network Interfaces** | |
| Wi-Fi MAC address | 84:89:AD:2D:D6:8C |
| MAC address | 86:89:AD:2D:D6:8E |
| MAC address | 86:89:AD:2D:D6:71 |

## User Accounts (25)

| # | Source | Account Name | User name | Service Type | Creation time | Entries |
|---|---|---|---|---|---|---|
| 1 | Accounts | | ladislav_rados@hotmail.com | Messages | 2013-11-20 20:04:48(UTC+0) | |
| 2 | Accounts | | ladislav_rados@hotmail.com | Game Center | 2013-11-20 20:04:49(UTC+0) | |
| 3 | Accounts | | ladislav_rados@hotmail.com | Device Locator | 2013-11-20 20:04:49(UTC+0) | |
| 4 | Accounts | | ladislav_rados@hotmail.com | Hotmail | 2013-11-20 20:04:50(UTC+0) | |
| 5 | Accounts | | rada.vrejic@hotmail.com | Hotmail | 2013-11-20 20:04:50(UTC+0) | |
| 6 | Accounts | | ladislav_rados@hotmail.com | Find My Friends | 2014-09-18 14:57:17(UTC+0) | |
| 7 | Accounts | | ladislav_rados@hotmail.com | CloudKit | 2014-09-18 14:57:22(UTC+0) | |
| 8 | Accounts | | ladislav_rados@hotmail.com | Apple ID | 2014-09-18 15:43:01(UTC+0) | |
| 9 | Accounts | | ladislav_rados@hotmail.com | IDMS | 2015-09-25 12:42:16(UTC+0) | |
| 10 | Accounts | | ladislav_rados@hotmail.com | iTunes Store | 2017-01-24 10:17:58(UTC+0) | |
| 11 | Accounts | | local | iTunes Store | 2017-09-30 12:17:02(UTC+0) | |
| 12 | Accounts | | gerardproyer@gmail.com | iTunes Store | 2017-09-30 12:17:26(UTC+0) | |
| 13 | Accounts | | local | iTunes Store (Sandbox) | 2021-02-18 12:46:57(UTC+0) | |
| 14 | Accounts | | ladislav_rados@hotmail.com | iCloud | 2013-11-20 20:04:48(UTC+0) | |
| 15 | Chrome | | | https://www.instagram.com/ | 2019-11-02 10:39:27(UTC+0) | |
| 16 | Chrome | | ladislavrados83@gmail.com | https://accounts.google.com/ | 2021-02-24 13:51:42(UTC+0) | |
| 17 | Gmail | | 105839138727337854046 | | | |
| 18 | WhatsApp | | | | | User ID: 4673941418O@s.whatsapp.net |
| 19 | Discord | kingLado1983 (0112 9838 7857 ) #4187 | | | | Email: email ladislav_rados@hotmail.com |
| 20 | ScreenTime | Ladislav Rados | | | | |
| 21 | TikTok | Ladislav Rados | ladislavrados | | | User ID: User ID ladislavrados<br><br>Profile Picture: Profile Picture https://p16-amd-va.tiktokcdn.com/img/user-avatar-musically/45c60e01c66cac2eac4d9223bef9635a~120x256.image |
| 22 | Snapchat | Noah Rados | noahkingbajs | | | User ID: User ID ebec52bc-3147-4679-aff9-1ae0fe5f35eb |
| 23 | Google Fit | Noah Rados | | | | Email: Email radosnoah@gmail.com |
| 24 | Instagram | radosnoah | radosnoah | | | User ID: 10382458726<br><br>Profile Picture: Profile pic URL https://instagram.fmmx3-1.fna.fbcdn.net/vp/69cda5f1275efdf6a4b421ff7f49e3eb/5E5365C8/t51.2885-19/s150x150/75616189_404880860178749_3677192991283347456_n.jpg?_nc_ht=instagram.fmmx3-1.fna.fbcdn.net |
| 25 | Gmail | radosnoah@gmail.com | radosnoah@gmail.com | | | Profile Picture: https://lh3.googleusercontent.com/a-/AOh14GgwIxclgLzo5JK8mgX6R-eqFkeCKrFu9l4HYzFI=w120-h120 |

### 1.1 Användare

Aktuell pekdator anträffades i misstänkta Ladislav Rados och Vedrana Rados lägenhet. Ladislav uppger i förhör 2023-04-20 att pekdatorn tillhör hans son.

Enligt vad som framkommer under ’User Accounts’ går det bland annat att utläsa att pekdatorns Apple ID och iCloud är registrerat på ladislav_rados@hotmail.com.

Aktuell extraktion innehåller en synnerligen stor mängd SMS-chattar kopplat till namnet ’Lado’. I rutan för chattdeltagarna går det att utläsa att telefonnumret +46739414180 samt mailadressen ladislav_rados@hotmail.com är kopplat till detta namn. Tidigare nämnda telefonnummer tillhör Ladislav Rados. Se exempel på dessa chattar nedan:

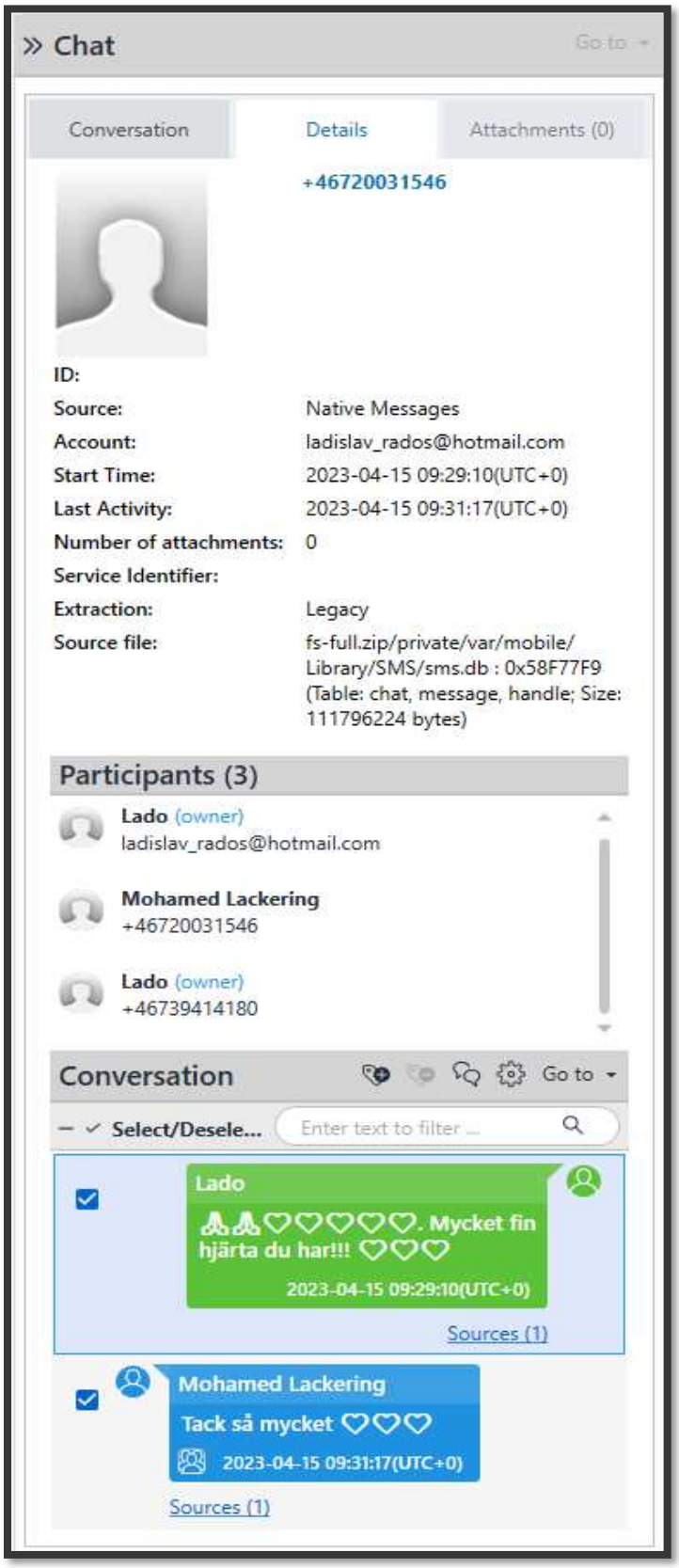
» Chat
Go to
Conversation
Details
Attachments (0)
+46720031546
ID:
Source: Native Messages
Account: ladislav_rados@hotmail.com
Start Time: 2023-04-15 09:29:10(UTC+0)
Last Activity: 2023-04-15 09:31:17(UTC+0)
Number of attachments: 0
Service Identifier:
Extraction: Legacy
Source file: fs-full.zip/private/var/mobile/ Library/SMS/sms.db : 0x58F77F9 (Table: chat, message, handle; Size: 111796224 bytes)
Participants (3)
Lado (owner) ladislav_rados@hotmail.com
Mohamed Lackering +46720031546
Lado (owner) +46739414180
Conversation
Go to
Select/Desele...
Enter text to filter ...
Lado
. Mycket fin hjärta du har!!!
2023-04-15 09:29:10(UTC+0)
Sources (1)
Mohamed Lackering
Tack så mycket
2023-04-15 09:31:17(UTC+0)
Sources (1)

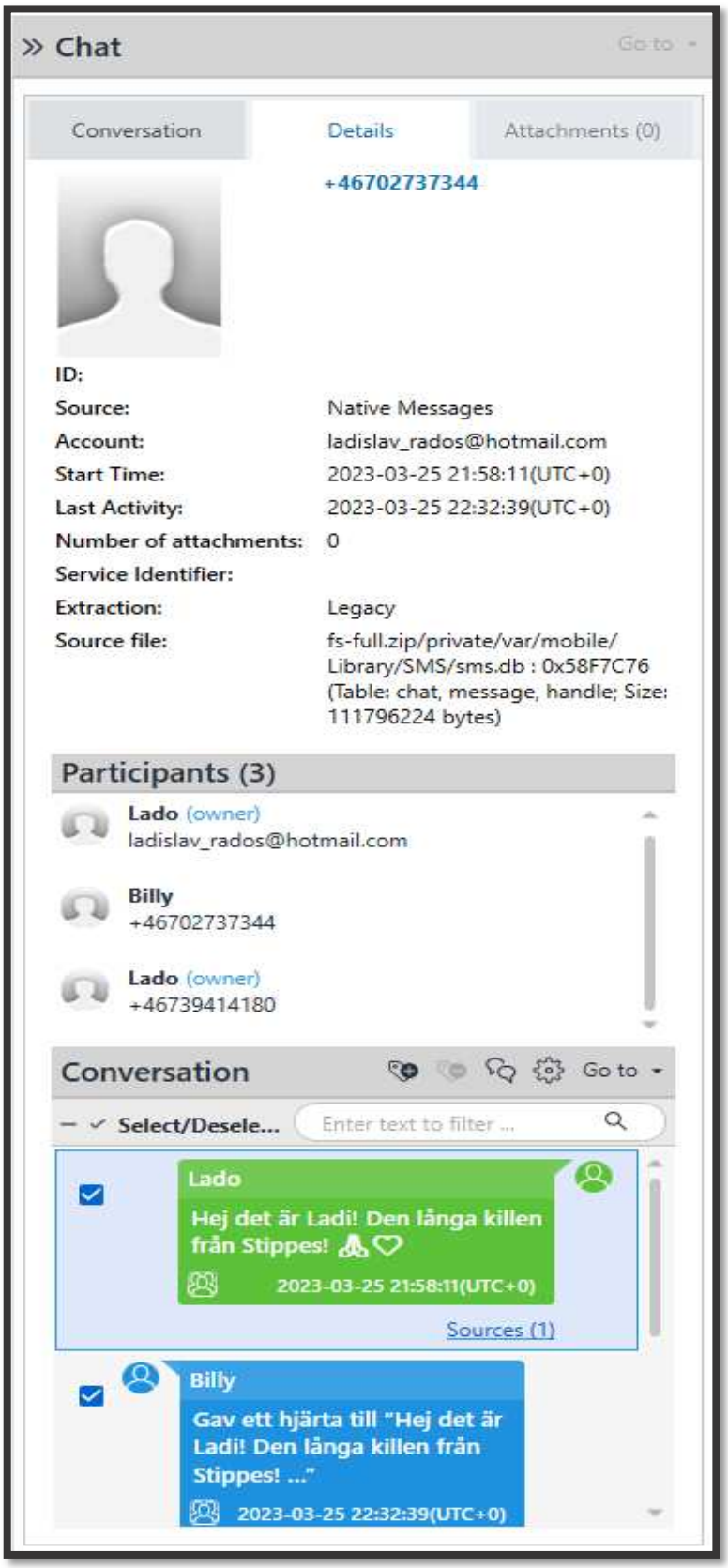
» Chat
Go to
Conversation
Details
Attachments (0)
+46702737344
ID:
Source: Native Messages
Account: ladislav_rados@hotmail.com
Start Time: 2023-03-25 21:58:11(UTC+0)
Last Activity: 2023-03-25 22:32:39(UTC+0)
Number of attachments: 0
Service Identifier:
Extraction: Legacy
Source file: fs-full.zip/private/var/mobile/ Library/SMS/sms.db : 0x58F7C76 (Table: chat, message, handle; Size: 111796224 bytes)
Participants (3)
Lado (owner) ladislav_rados@hotmail.com
Billy +46702737344
Lado (owner) +46739414180
Conversation
Go to
Select/Desele...
Enter text to filter ...
Lado
Hej det är Ladi! Den långa killen från Stippes!
2023-03-25 21:58:11(UTC+0)
Sources (1)
Billy
Gav ett hjärta till "Hej det är Ladi! Den långa killen från Stippes! ..."
2023-03-25 22:32:39(UTC+0)

I extraktionen anträffas även ett stort antal bilder på Ladislav Rados. Se exempel på dessa nedan:

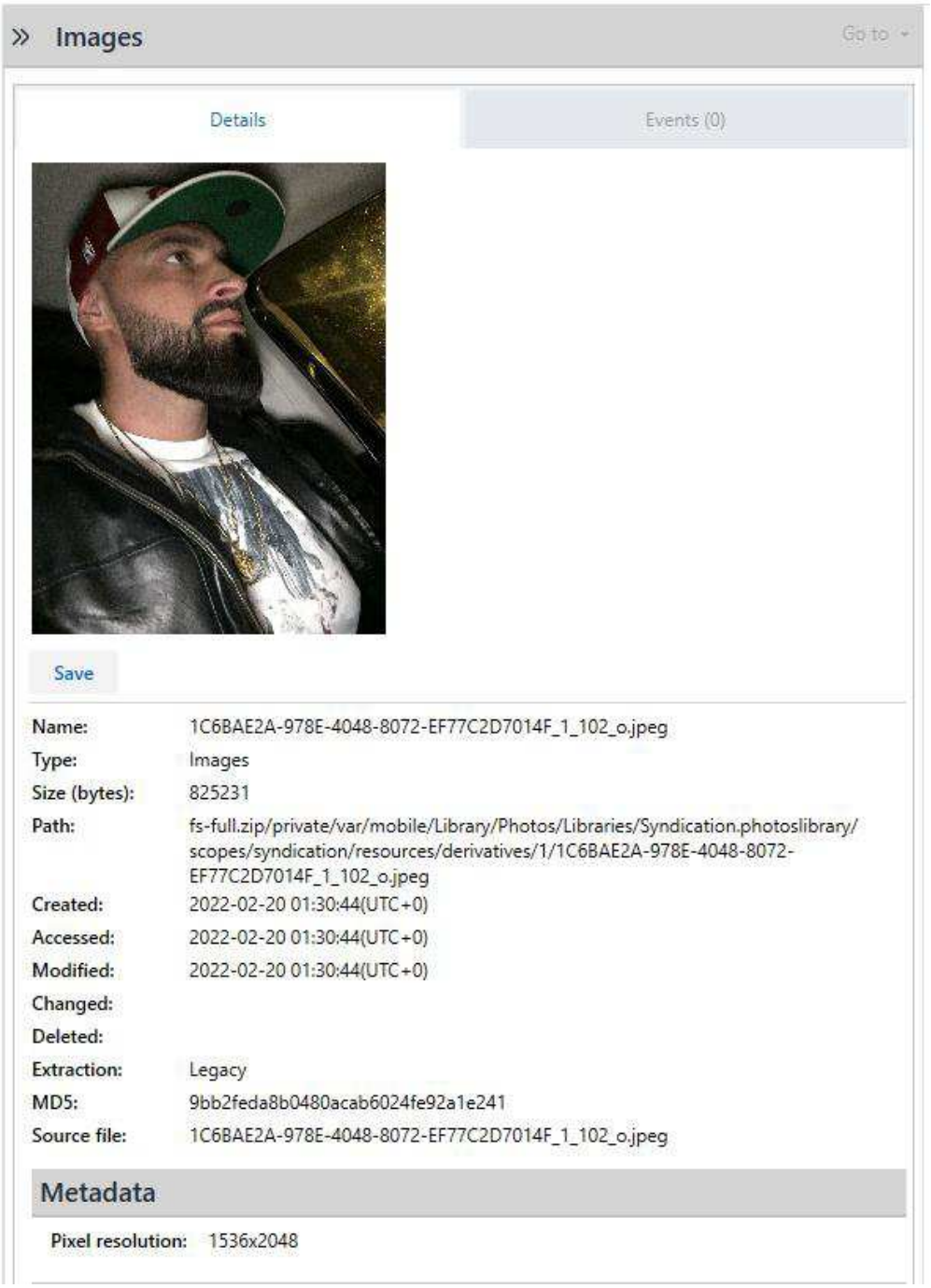

» Images Go to

Details Events (0)



Save

| | |
|---|---|
| Name: | 153C2E7D-88C5-4BDB-A739-31811BB906A9_1_102_o.jpeg |
| Type: | Images |
| Size (bytes): | 837287 |
| Path: | fs-full.zip/private/var/mobile/Library/Photos/Libraries/Syndication.photoslibrary/scopes/syndication/resources/derivatives/1/153C2E7D-88C5-4BDB-A739-31811BB906A9_1_102_o.jpeg |
| Created: | 2022-02-19 22:30:14(UTC+0) |
| Accessed: | 2022-02-19 22:30:14(UTC+0) |
| Modified: | 2022-02-19 22:30:14(UTC+0) |
| Changed: | |
| Deleted: | |
| Extraction: | Legacy |
| MD5: | 45e3c58ca0dde73ef189e46155a47c85 |
| Source file: | 153C2E7D-88C5-4BDB-A739-31811BB906A9_1_102_o.jpeg |

## Metadata

| | |
|---|---|
| Pixel resolution: | 1536x2048 |

» Images Go to

Details Events (0)



Save

| | |
|---|---|
| Name: | 360File.jpeg |
| Type: | Images |
| Size (bytes): | 1343269 |
| Path: | fs-full.zip/private/var/mobile/Containers/Data/Application/616E5397-19BB-412E-9EE2-946164E1D50E/Library/Caches/360File.jpeg |
| Created: | 2021-06-27 12:49:22(UTC+0) |
| Accessed: | 2021-06-27 12:49:22(UTC+0) |
| Modified: | 2021-06-27 12:49:22(UTC+0) |
| Changed: | |
| Deleted: | |
| Extraction: | Legacy |
| MD5: | d4d30e0b57c0a9d7db3512f813b0361b |
| Source file: | 360File.jpeg |

## Metadata

| | |
|---|---|
| Pixel resolution: | 960x1280 |
| Orientation: | Horizontal (normal) |



*Ladislav Rados daktningsbild från 2023-04-20 för jämförelse.*

**1.2 UTC, Tidszon**
När klockslag anges och följer med (UTC+0) innebär detta att tiden INTE är justerad enligt rådande vinter- respektive sommartid, vilket innebär att man måste läsa klockslaget, med +1 eller +2 timmar beroende på om det är vinter- respektive sommartid.

När klockslag anges och följer med (UTC+1) eller (UTC+2) innebär det att klockslaget är justerad enligt rådande vinter- respektive sommartid.
Till exempel: När klockan är 12:00 (UTC+0) är den 13.00 i Sverige vintertid (UTC+1) och 14.00 i Sverige sommartid (UTC+2).

Vid aktuellt brottstillfälle 2023-04-19 respektive 2023-04-20 var det rådande sommartid i Sverige.

## Hur genomgången gått till

**2.0 Genomgången**
Genomgången är utförd av PA Viktor Persson under september 2023. Pekdatorn har gåtts igenom med hjälp av läsprogrammet UFED Reader som pekdatorn har extraherats till av behörig IT-forensiker. I detta PM redovisas sådan information som vid granskningstillfället är att anse som relevant gällande den gemensamma brottsmisstanken grovt narkotikabrott som riktats mot Ladislav Rados och Vedrana Rados.

UFED Reader är ett läsprogram där utredaren kan se alla bilder, platser, anteckningar samt telefonkommunikation via SMS, samtal, mail och chattar som extraherats till verktyget från respektive mobiltelefon eller pekdator av behörig IT-forensiker. SMS, samtal, chattar, användarkonton, mail och dylikt ligger under olika rubriker/flikar som utredaren klickar i och läser. Det går även att utläsa datum- och tidsstämplar från dessa.

# Granskning

### 3.0 Enhetens innehåll

Pekdatorn innehåller följande data:

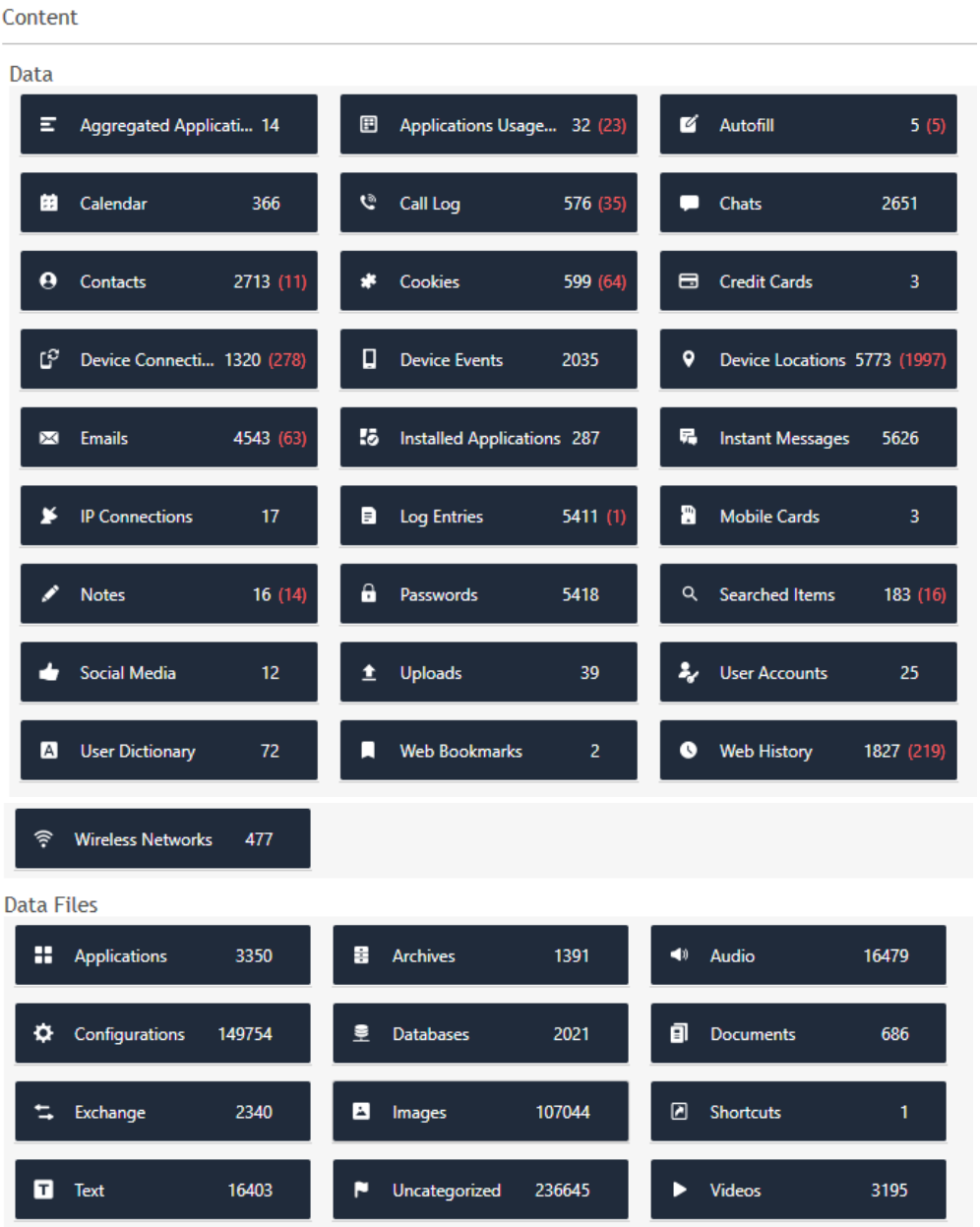

### 3.1 Bilder

Inga bilder som anses vara relevant för utredningen anträffades.

### 3.2 Filmer

Inga filmer som anses vara relevant för utredningen anträffades.

### 3.3 Chattar

Det finns sammanlagt 2651 chattar i telefonen. Efter att ha filtrerat bort chattar vars startdatum är tidigare än år 2020 återstod 942 chattar. Chattarna har gåtts igenom och nedan presenteras urklipp från dessa chattar som anses vara av betydelse för utredningen:

*Chat nummer 1:*

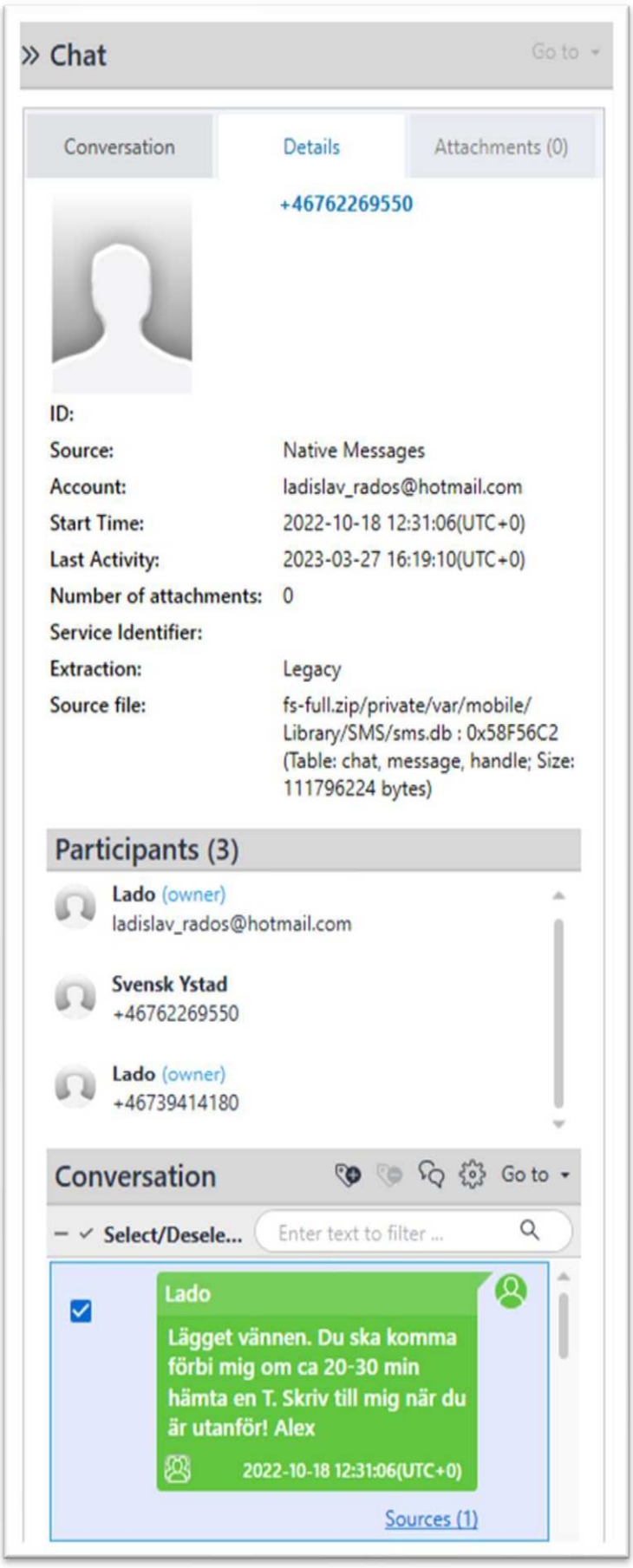


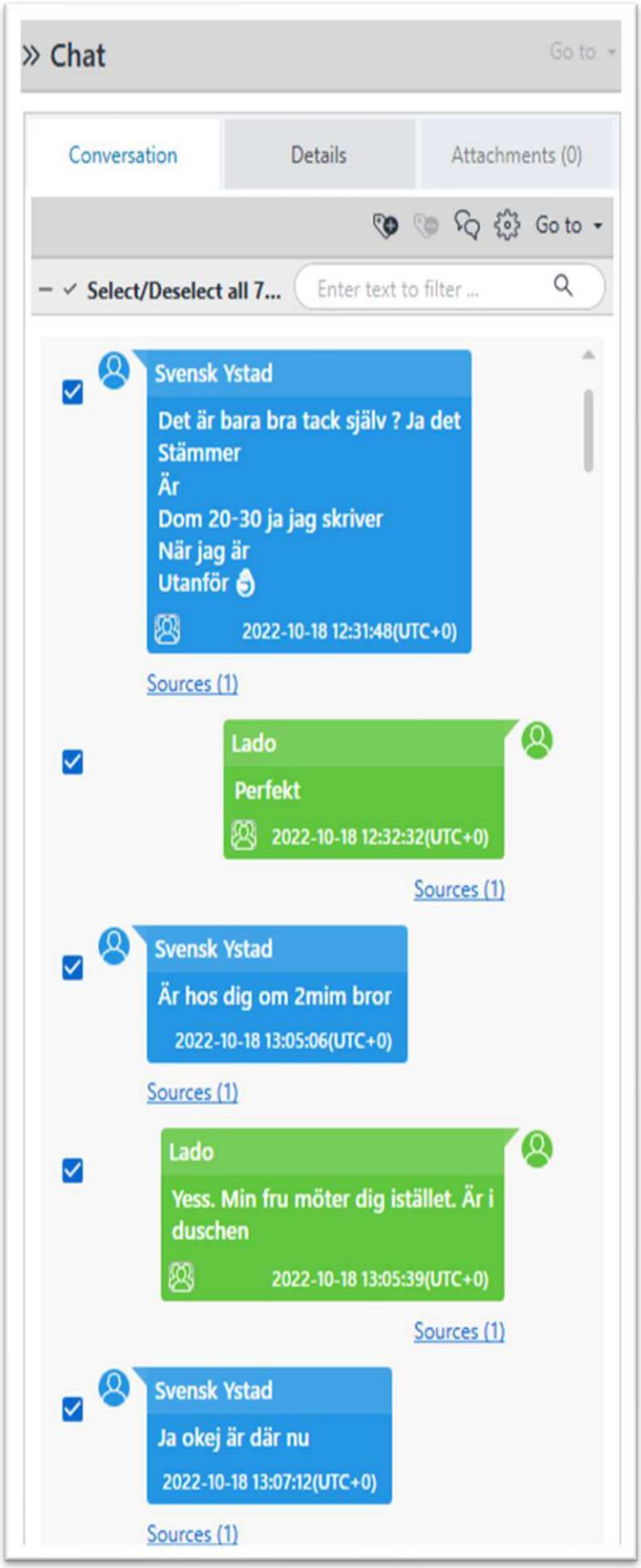

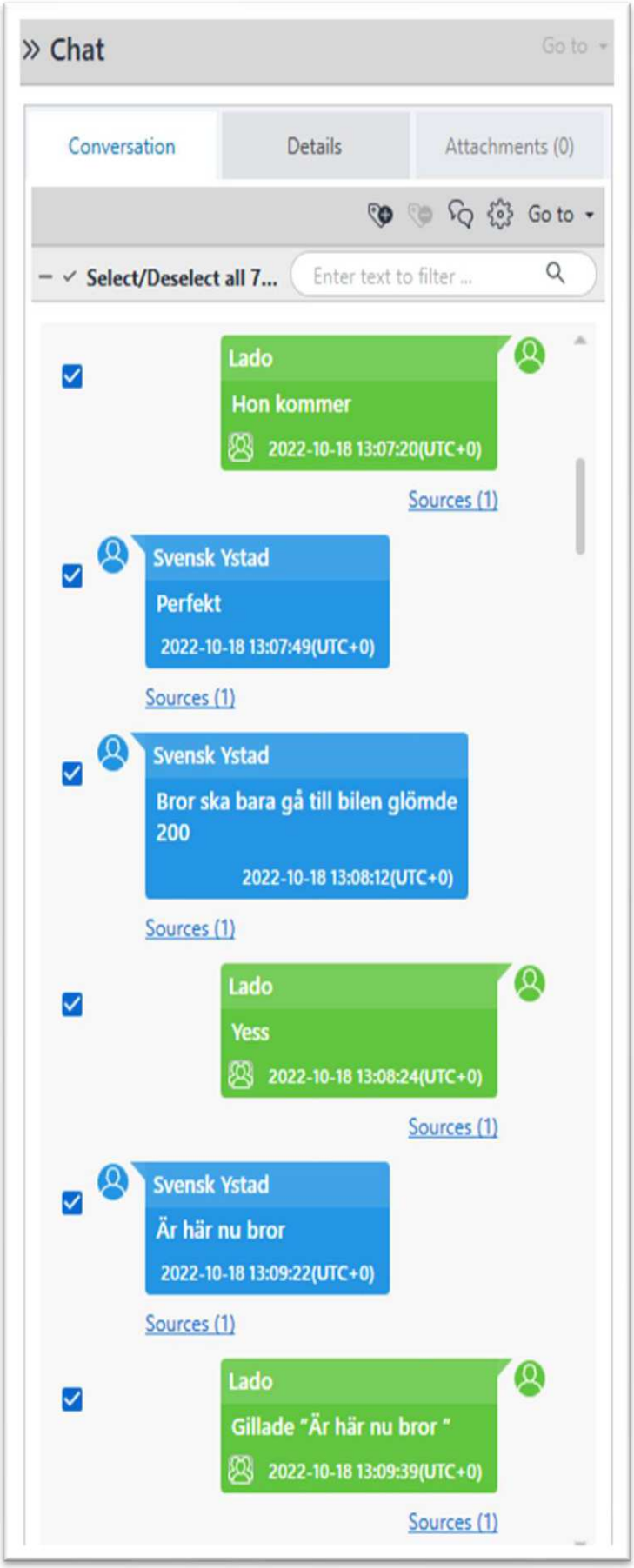
» Chat
Go to
Conversation
Details
Attachments (0)
Go to
Select/Deselect all 7...
Enter text to filter ...
Lado
Hon kommer
2022-10-18 13:07:20(UTC+0)
Sources (1)
Svensk Ystad
Perfekt
2022-10-18 13:07:49(UTC+0)
Sources (1)
Svensk Ystad
Bror ska bara gå till bilen glömde 200
2022-10-18 13:08:12(UTC+0)
Sources (1)
Lado
Yess
2022-10-18 13:08:24(UTC+0)
Sources (1)
Svensk Ystad
Är här nu bror
2022-10-18 13:09:22(UTC+0)
Sources (1)
Lado
Gillade "Är här nu bror "
2022-10-18 13:09:39(UTC+0)
Sources (1)

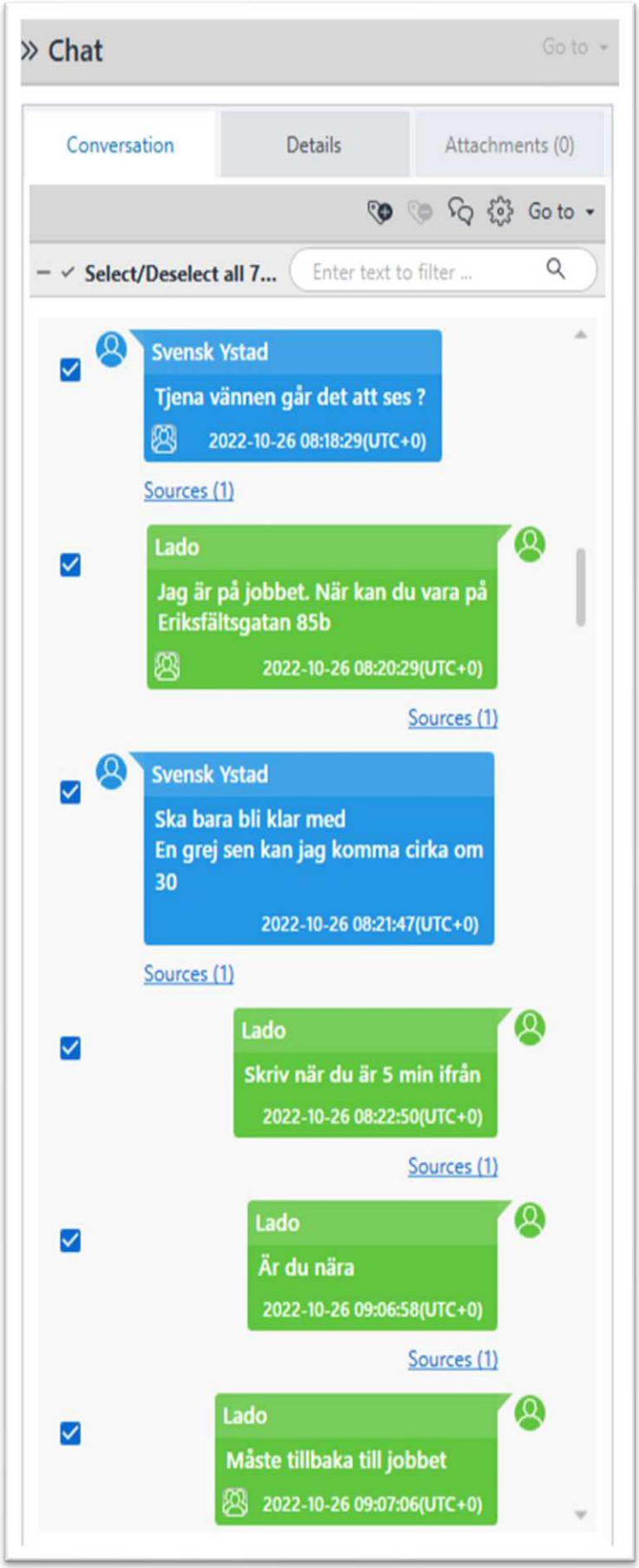
» Chat
Go to
Conversation
Details
Attachments (0)
Go to
Select/Deselect all 7...
Enter text to filter ...
Svensk Ystad
Tjena vännen går det att ses ?
2022-10-26 08:18:29(UTC+0)
Sources (1)
Lado
Jag är på jobbet. När kan du vara på Eriksfältsgatan 85b
2022-10-26 08:20:29(UTC+0)
Sources (1)
Svensk Ystad
Ska bara bli klar med
En grej sen kan jag komma cirka om 30
2022-10-26 08:21:47(UTC+0)
Sources (1)
Lado
Skriv när du är 5 min ifrån
2022-10-26 08:22:50(UTC+0)
Sources (1)
Lado
Är du nära
2022-10-26 09:06:58(UTC+0)
Sources (1)
Lado
Måste tillbaka till jobbet
2022-10-26 09:07:06(UTC+0)

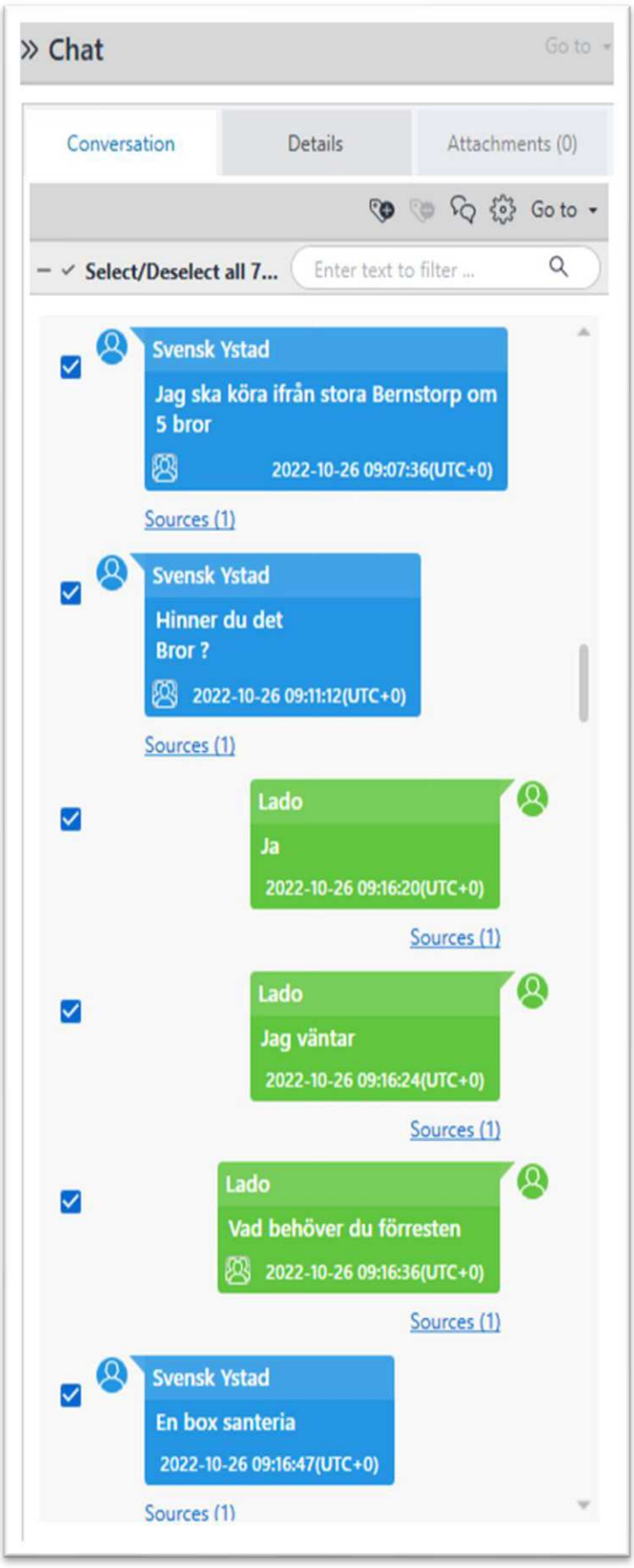
» Chat
Go to
Conversation
Details
Attachments (0)
Go to
Select/Deselect all 7...
Enter text to filter ...
Svensk Ystad
Jag ska köra ifrån stora Bernstorp om 5 bror
2022-10-26 09:07:36(UTC+0)
Sources (1)
Svensk Ystad
Hinner du det Bror ?
2022-10-26 09:11:12(UTC+0)
Sources (1)
Lado
Ja
2022-10-26 09:16:20(UTC+0)
Sources (1)
Lado
Jag väntar
2022-10-26 09:16:24(UTC+0)
Sources (1)
Lado
Vad behöver du förresten
2022-10-26 09:16:36(UTC+0)
Sources (1)
Svensk Ystad
En box santeria
2022-10-26 09:16:47(UTC+0)
Sources (1)

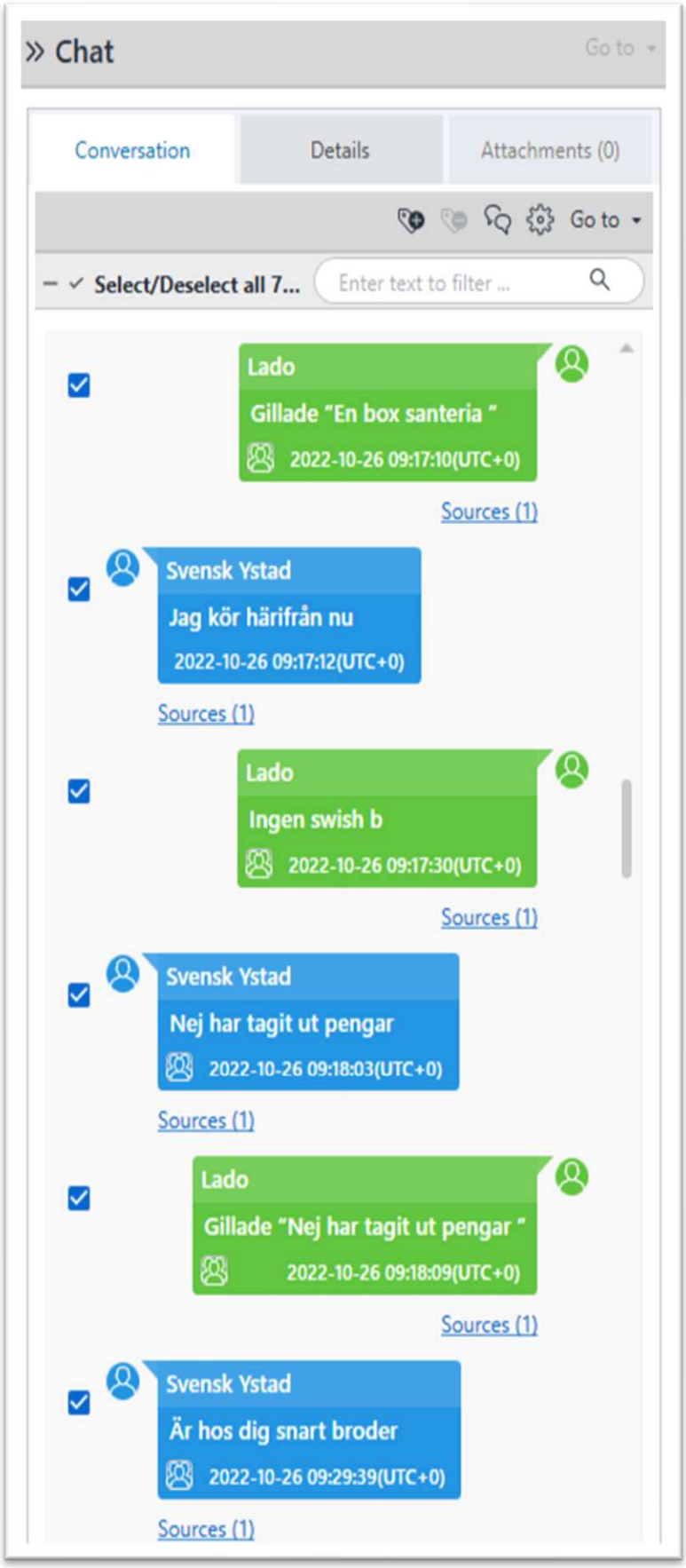
» Chat
Go to
Conversation
Details
Attachments (0)
Go to
Select/Deselect all 7...
Enter text to filter ...
Lado
Gillade "En box santeria "
2022-10-26 09:17:10(UTC+0)
Sources (1)
Svensk Ystad
Jag kör härifrån nu
2022-10-26 09:17:12(UTC+0)
Sources (1)
Lado
Ingen swish b
2022-10-26 09:17:30(UTC+0)
Sources (1)
Svensk Ystad
Nej har tagit ut pengar
2022-10-26 09:18:03(UTC+0)
Sources (1)
Lado
Gillade "Nej har tagit ut pengar "
2022-10-26 09:18:09(UTC+0)
Sources (1)
Svensk Ystad
Är hos dig snart broder
2022-10-26 09:29:39(UTC+0)
Sources (1)

*Chat nummer 2 (Del 1):*

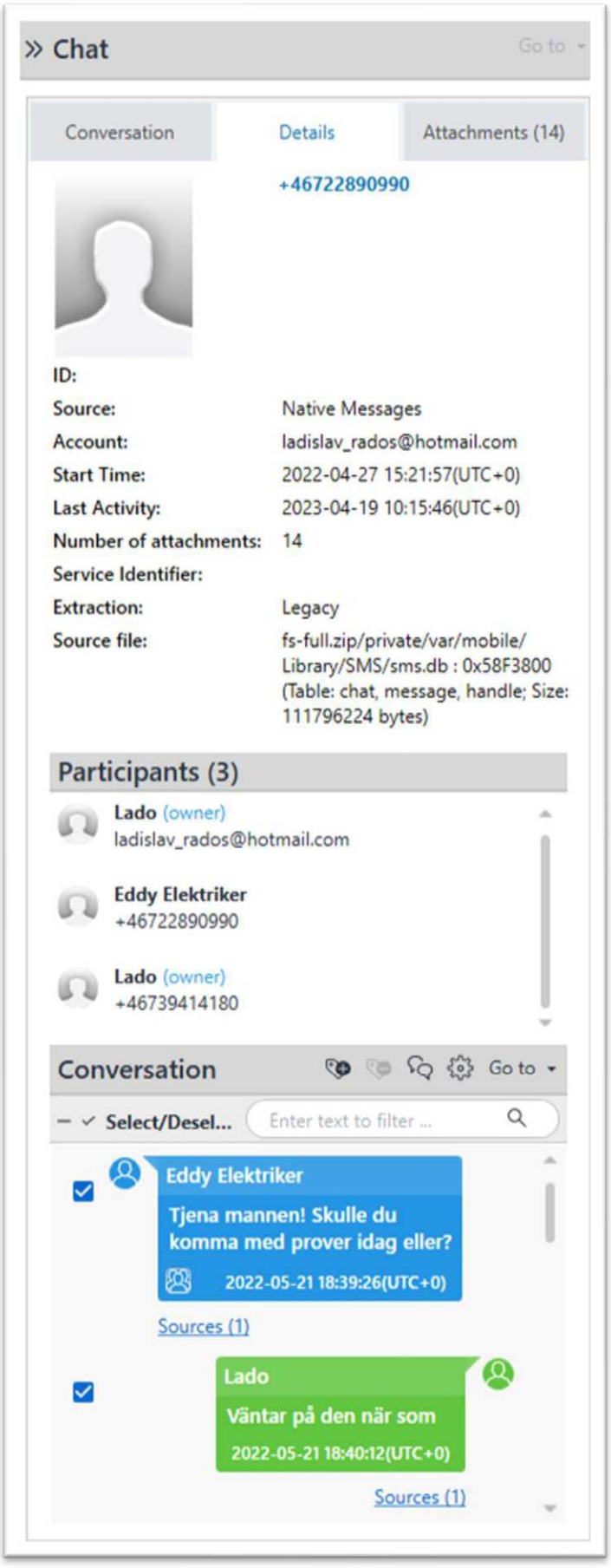


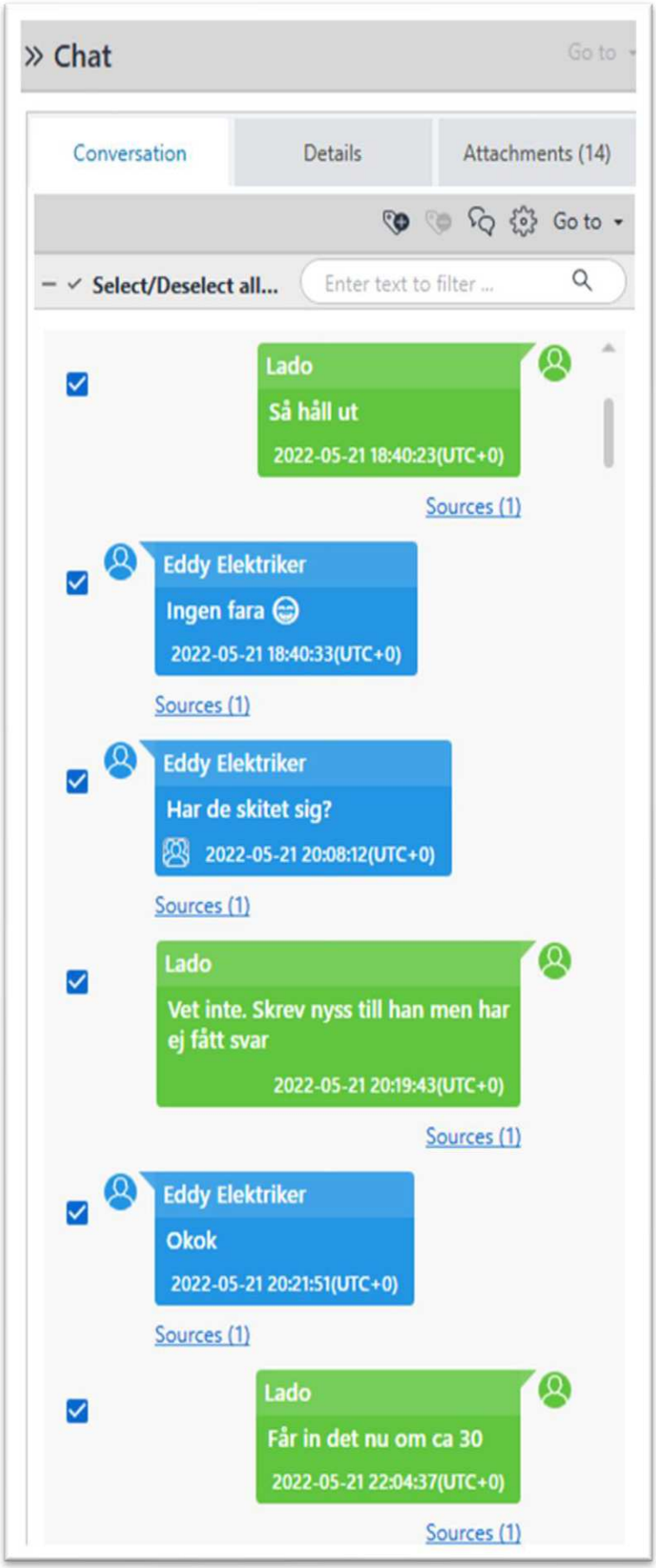

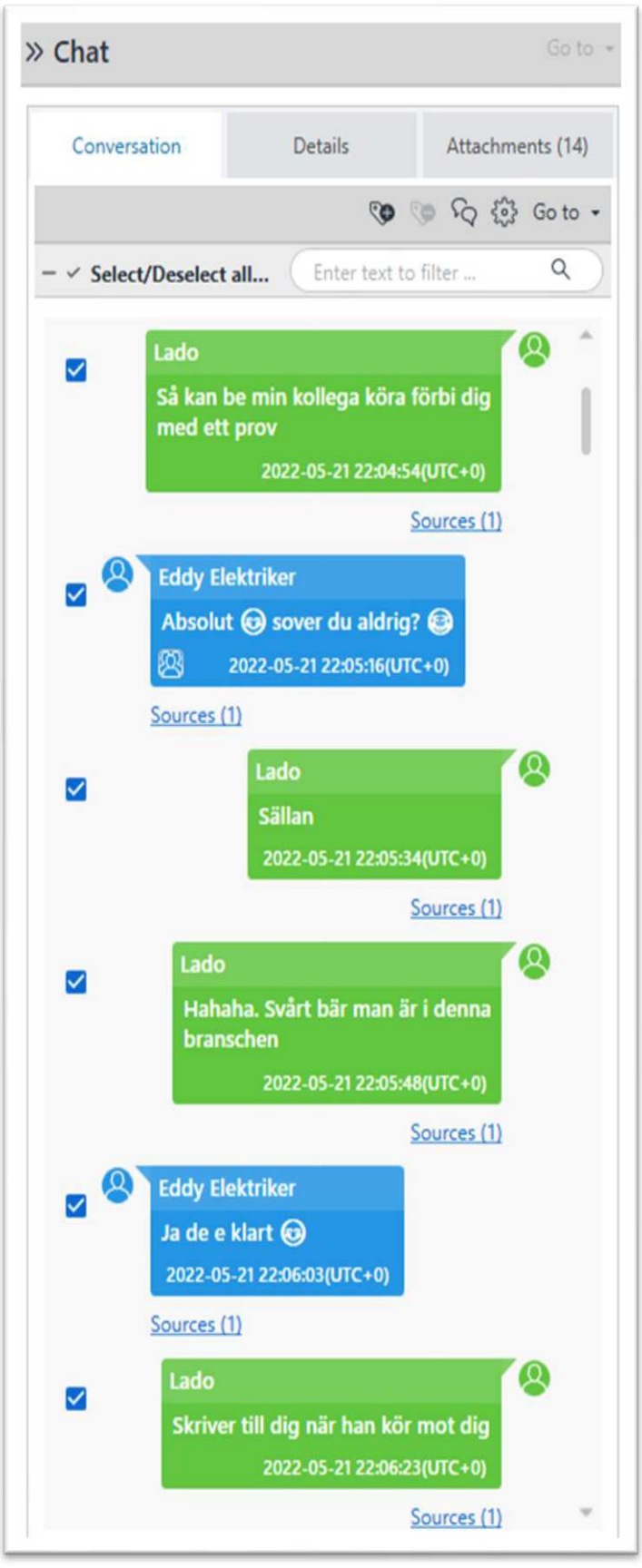
» Chat
Go to
Conversation
Details
Attachments (14)
Go to
Select/Deselect all...
Enter text to filter ...
Lado
Så kan be min kollega köra förbi dig med ett prov
2022-05-21 22:04:54(UTC+0)
Sources (1)
Eddy Elektriker
Absolut sover du aldrig?
2022-05-21 22:05:16(UTC+0)
Sources (1)
Lado
Sällan
2022-05-21 22:05:34(UTC+0)
Sources (1)
Lado
Hahaha. Svårt bär man är i denna branschen
2022-05-21 22:05:48(UTC+0)
Sources (1)
Eddy Elektriker
Ja de e klart
2022-05-21 22:06:03(UTC+0)
Sources (1)
Lado
Skriver till dig när han kör mot dig
2022-05-21 22:06:23(UTC+0)
Sources (1)

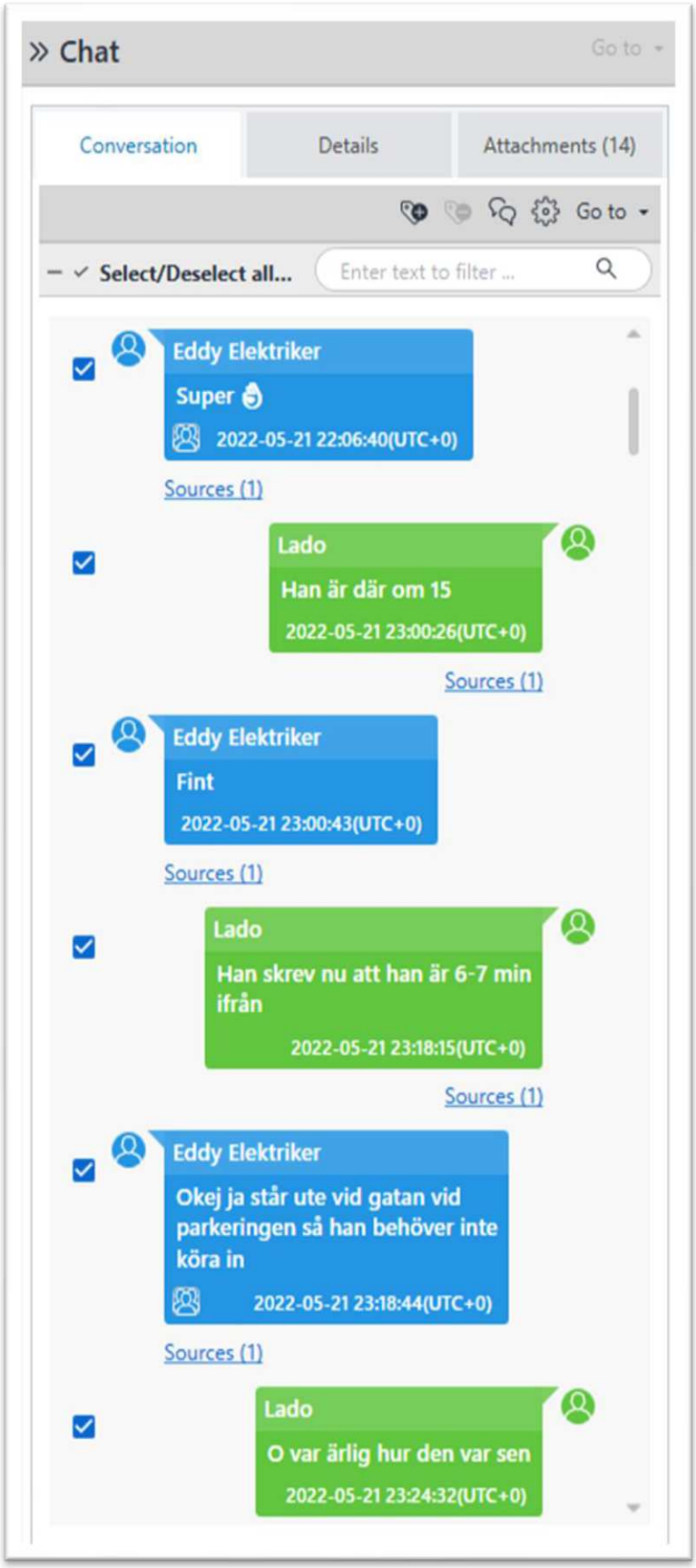
» Chat
Go to
Conversation
Details
Attachments (14)
Go to
Select/Deselect all...
Enter text to filter ...
Eddy Elektriker
Super
2022-05-21 22:06:40(UTC+0)
Sources (1)
Lado
Han är där om 15
2022-05-21 23:00:26(UTC+0)
Sources (1)
Eddy Elektriker
Fint
2022-05-21 23:00:43(UTC+0)
Sources (1)
Lado
Han skrev nu att han är 6-7 min ifrån
2022-05-21 23:18:15(UTC+0)
Sources (1)
Eddy Elektriker
Okej ja står ute vid gatan vid parkeringen så han behöver inte köra in
2022-05-21 23:18:44(UTC+0)
Sources (1)
Lado
O var ärlig hur den var sen
2022-05-21 23:24:32(UTC+0)

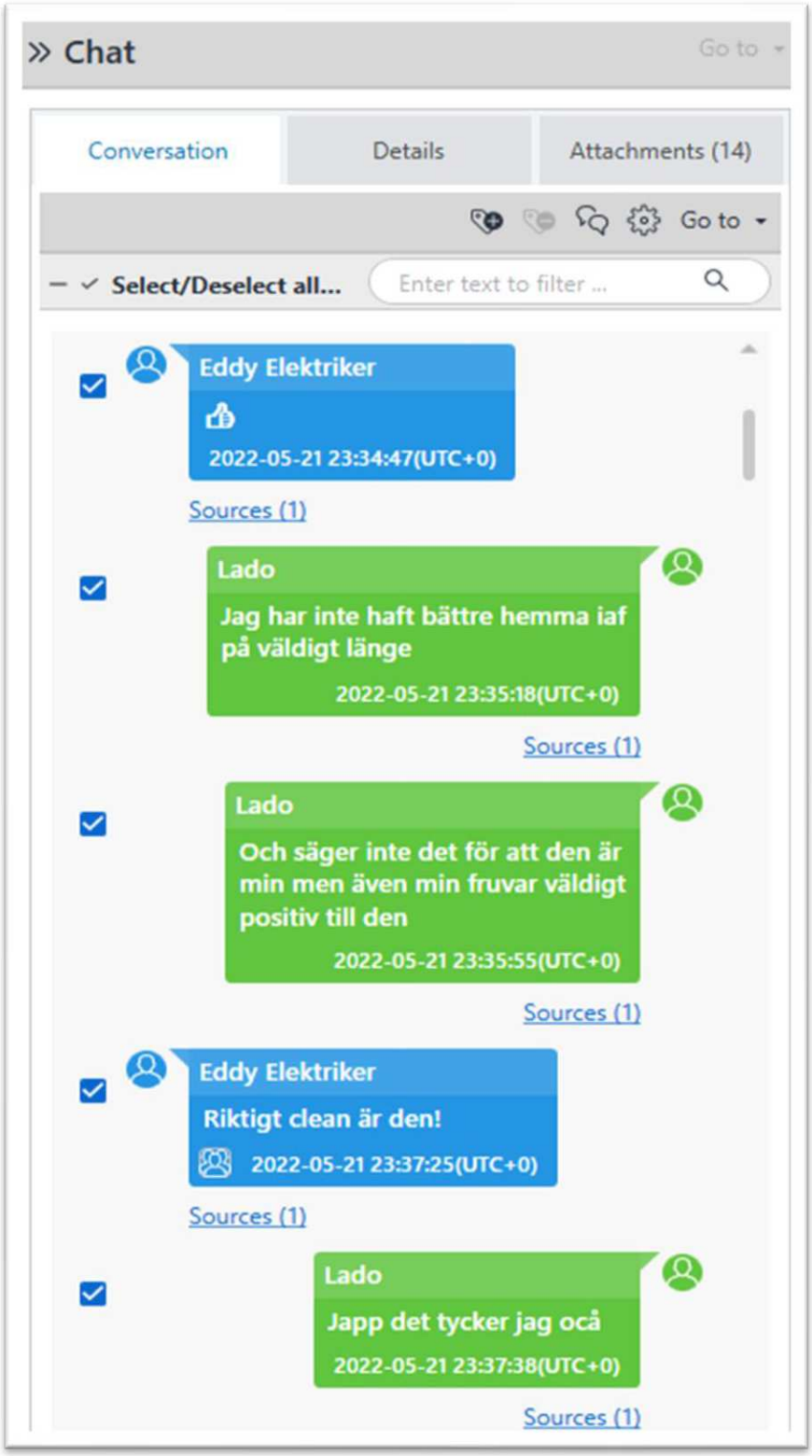
» Chat
Go to
Conversation
Details
Attachments (14)
Go to
Select/Deselect all...
Enter text to filter ...
Eddy Elektriker
2022-05-21 23:34:47(UTC+0)
Sources (1)
Lado
Jag har inte haft bättre hemma iaf på väldigt länge
2022-05-21 23:35:18(UTC+0)
Sources (1)
Lado
Och säger inte det för att den är min men även min fruvar väldigt positiv till den
2022-05-21 23:35:55(UTC+0)
Sources (1)
Eddy Elektriker
Riktigt clean är den!
2022-05-21 23:37:25(UTC+0)
Sources (1)
Lado
Japp det tycker jag oca
2022-05-21 23:37:38(UTC+0)
Sources (1)

*Chat nummer 2 (Del 2):*

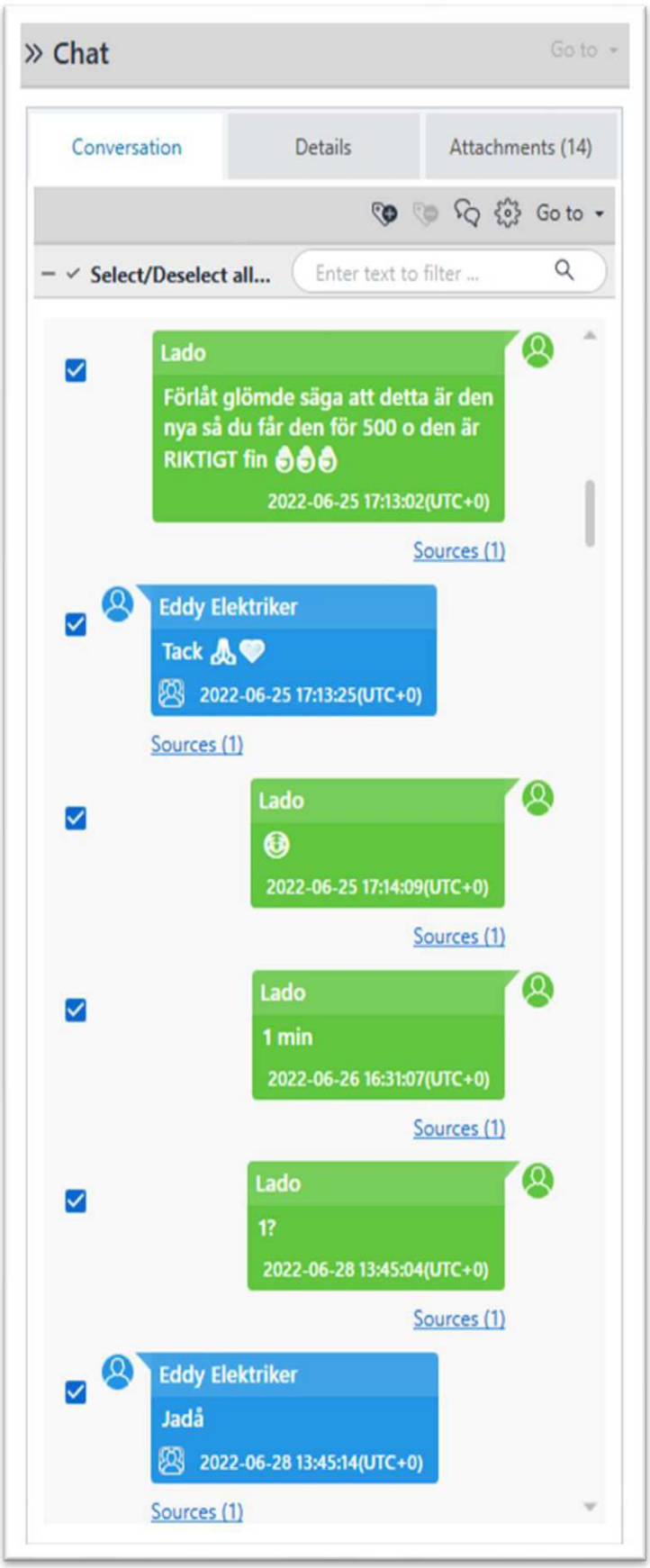


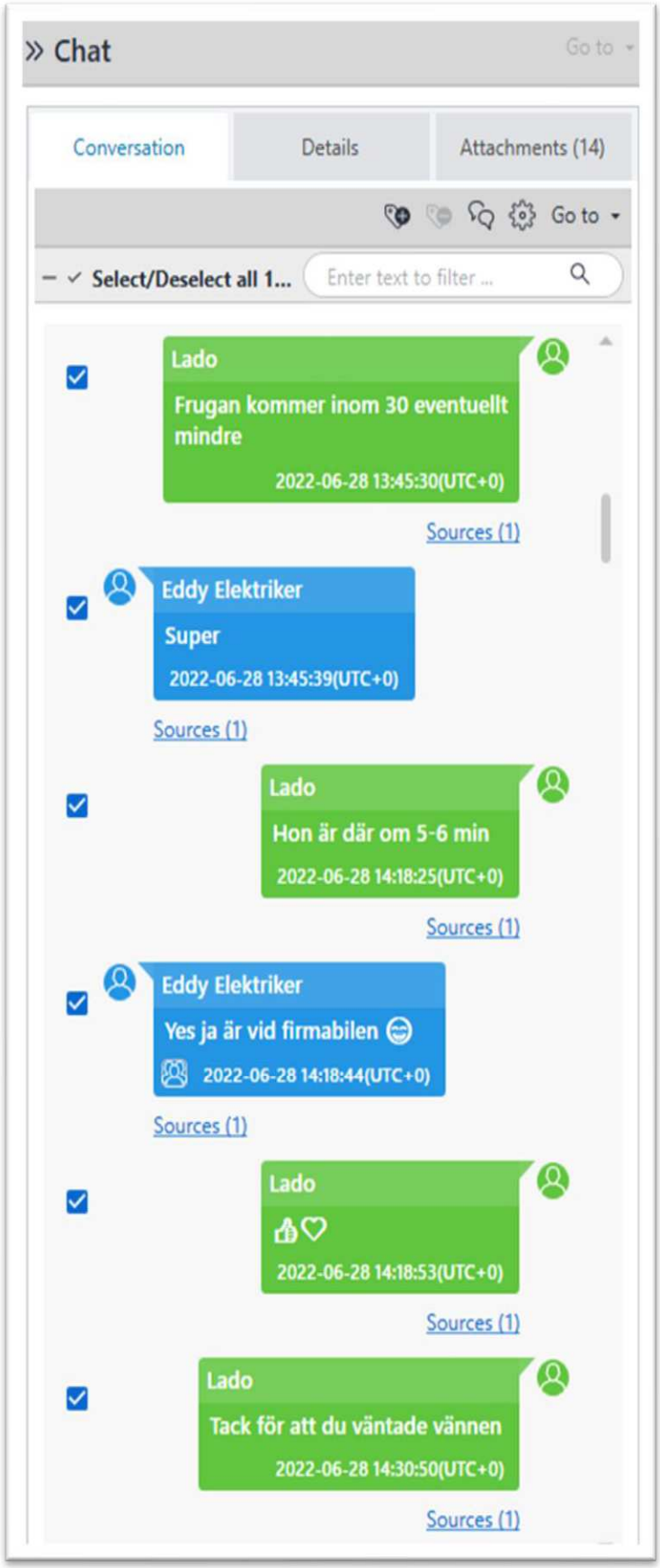

*Chat nummer 2 (Del 3):*

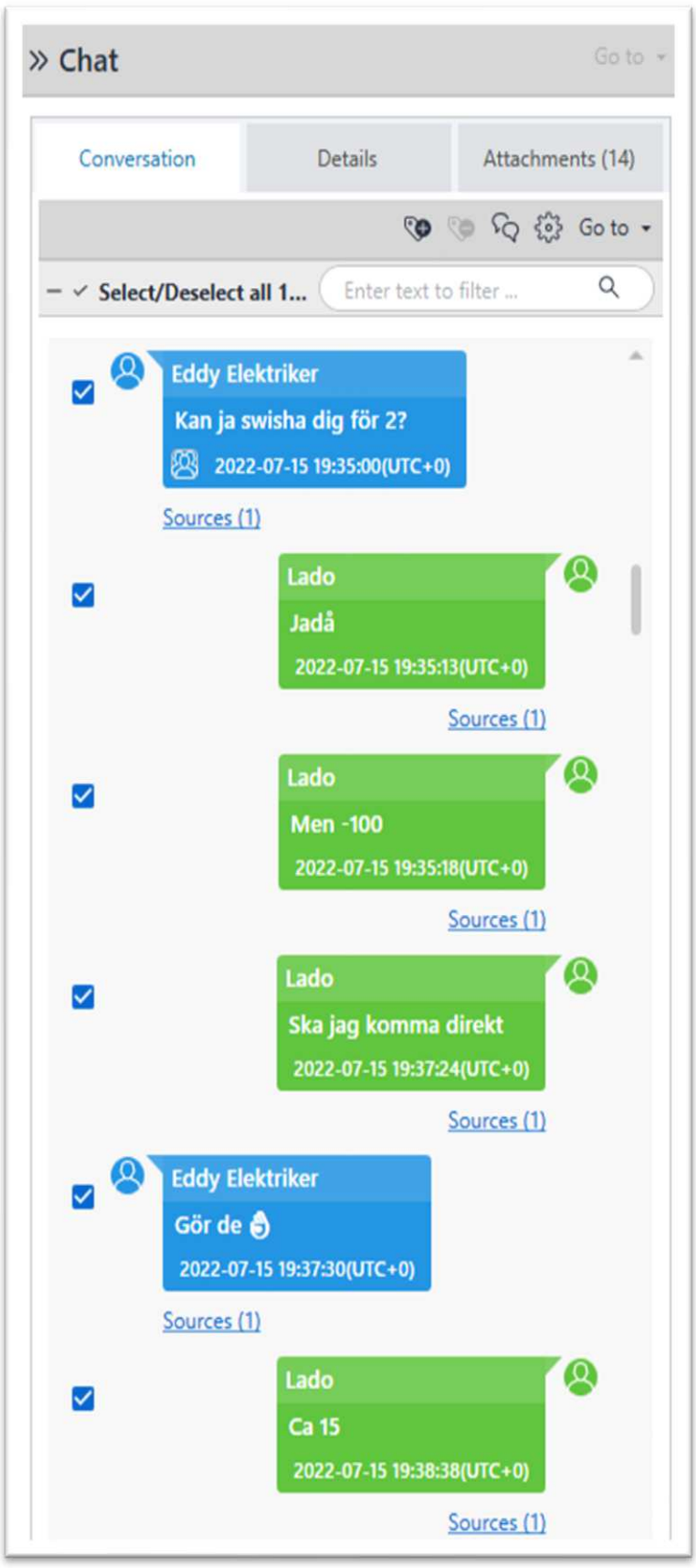


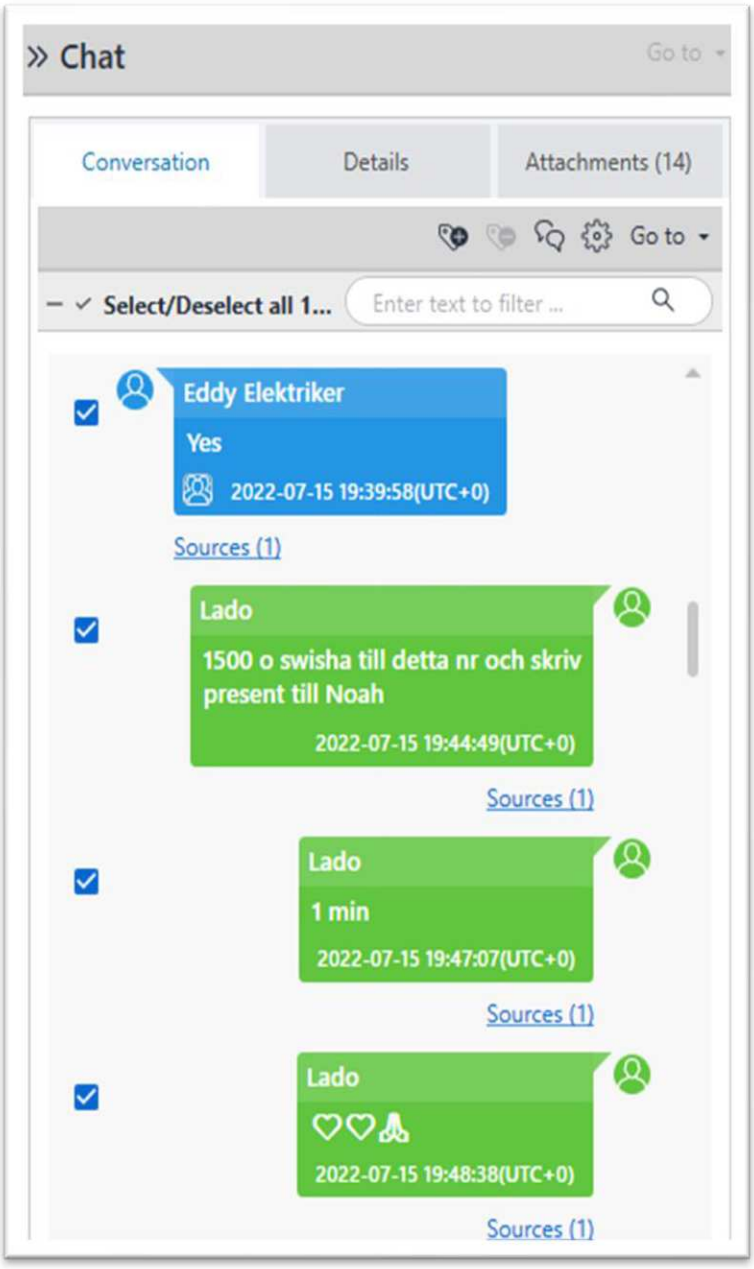

*Chat nummer 2 (Del 4):*

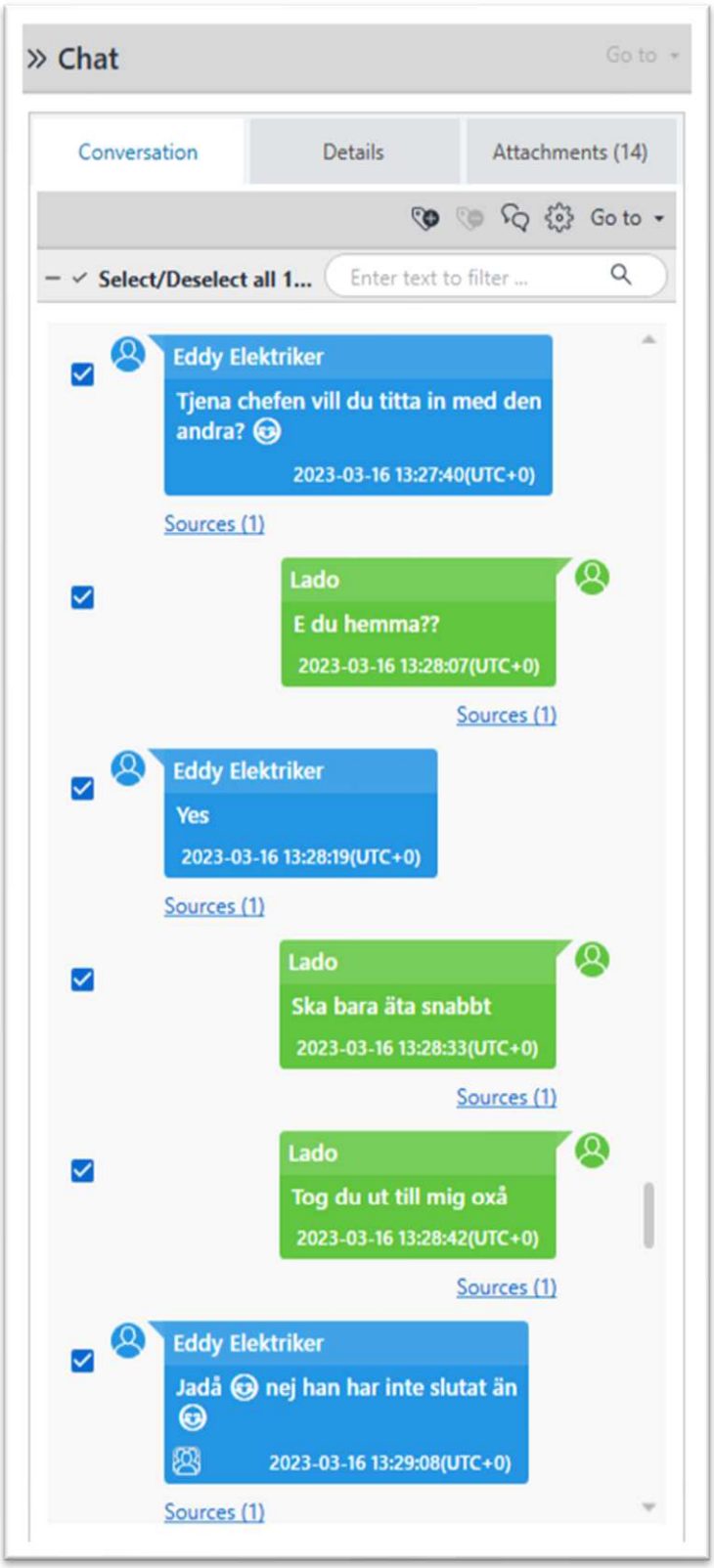


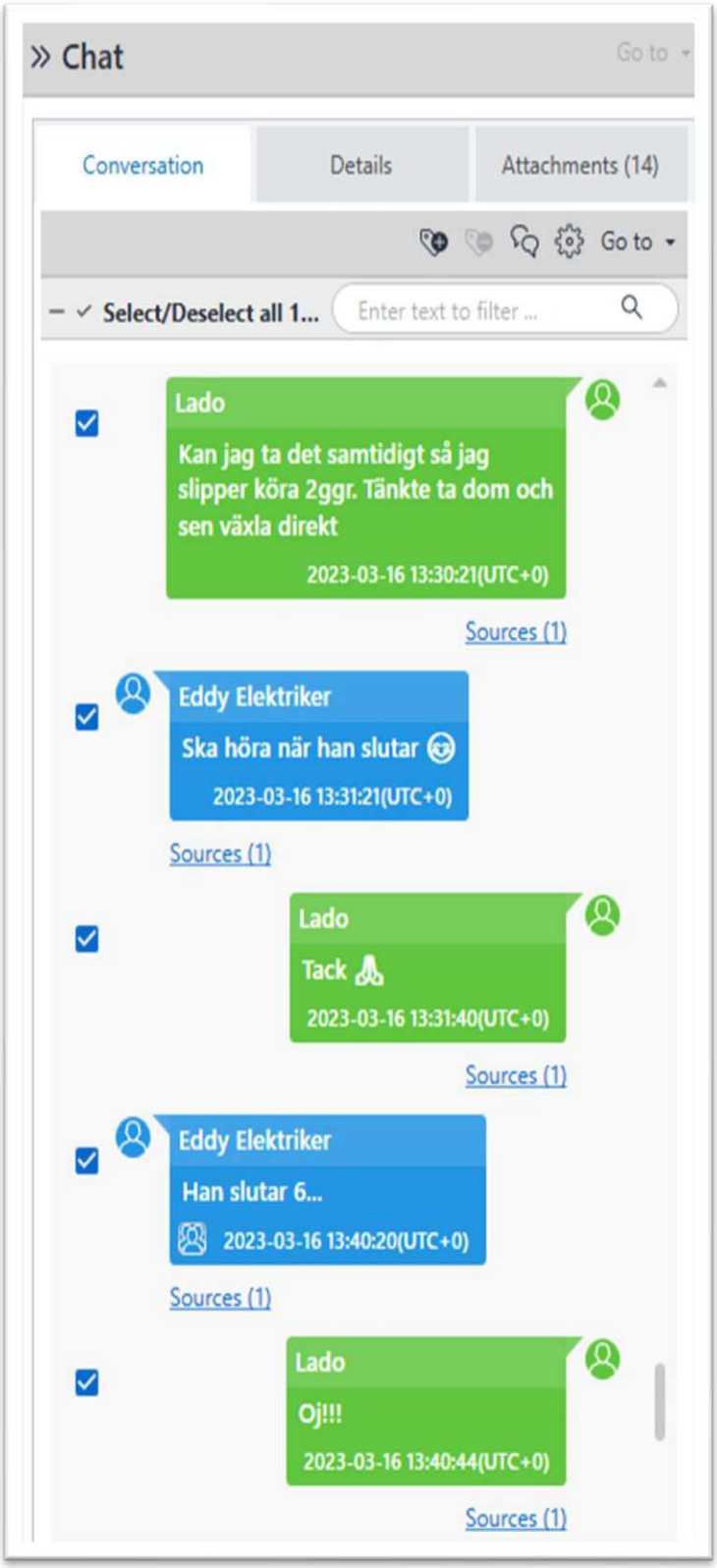

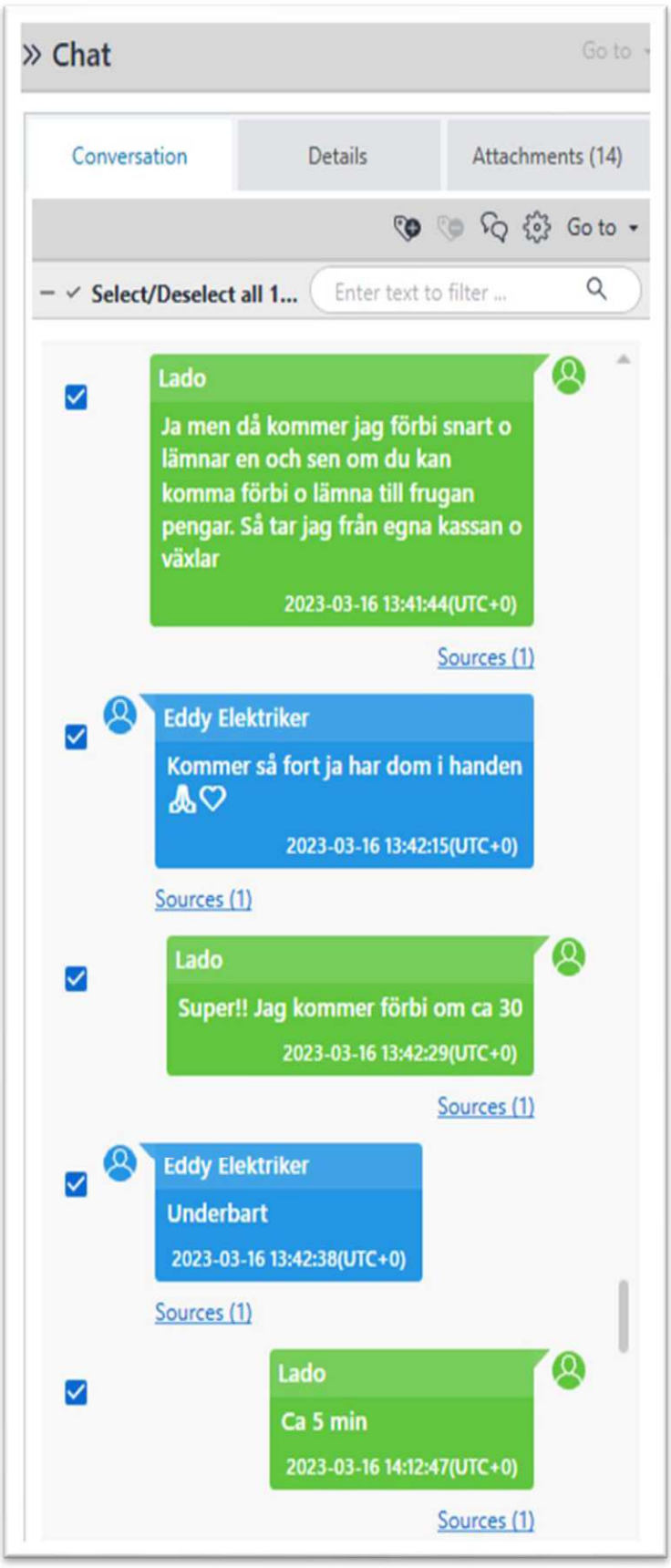
» Chat
Go to
Conversation
Details
Attachments (14)
Go to
Select/Deselect all 1...
Enter text to filter ...
Lado
Ja men då kommer jag förbi snart o lämnar en och sen om du kan komma förbi o lämna till frugan pengar. Så tar jag från egna kassan o växlar
2023-03-16 13:41:44(UTC+0)
Sources (1)
Eddy Elektriker
Kommer så fort ja har dom i handen 🙏♡
2023-03-16 13:42:15(UTC+0)
Sources (1)
Lado
Super!! Jag kommer förbi om ca 30
2023-03-16 13:42:29(UTC+0)
Sources (1)
Eddy Elektriker
Underbart
2023-03-16 13:42:38(UTC+0)
Sources (1)
Lado
Ca 5 min
2023-03-16 14:12:47(UTC+0)
Sources (1)

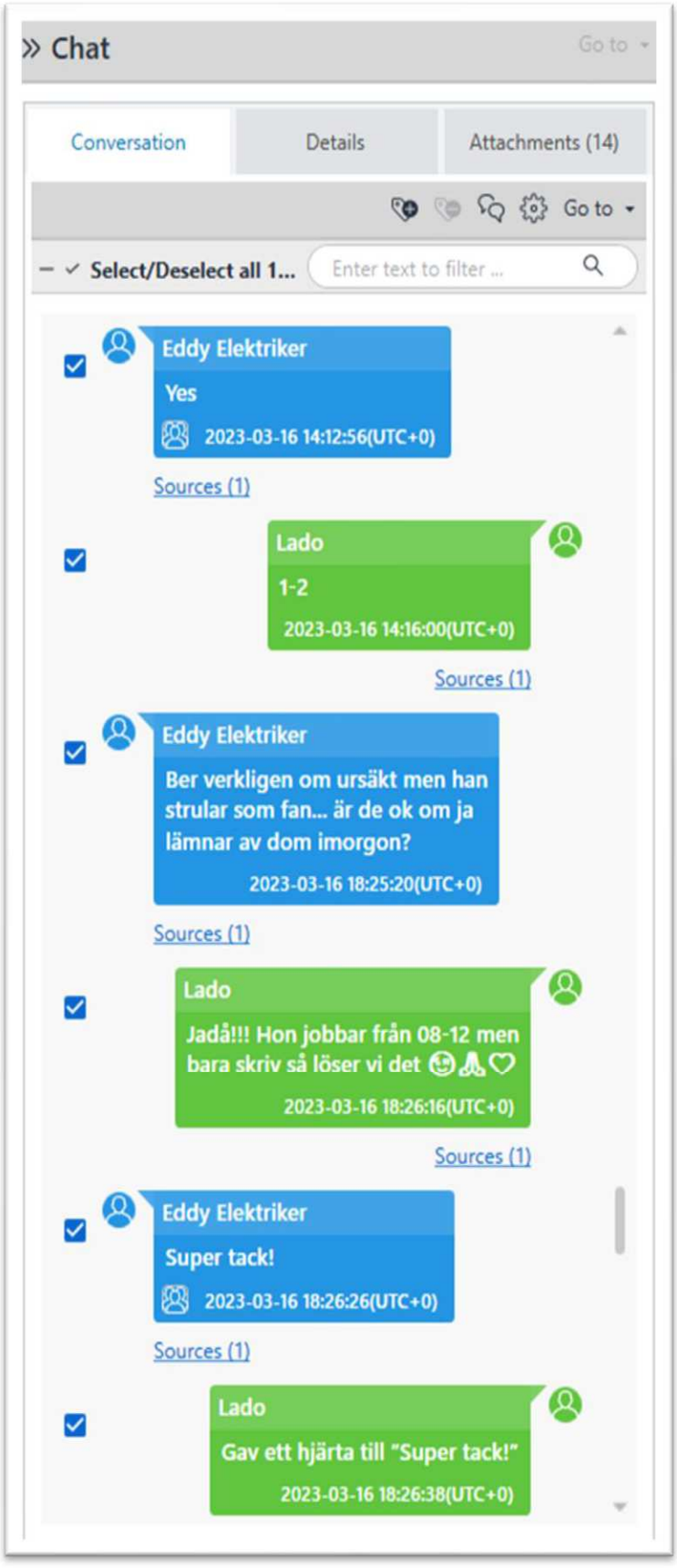
» Chat
Go to
Conversation
Details
Attachments (14)
Go to
Select/Deselect all 1...
Enter text to filter ...
Eddy Elektriker
Yes
2023-03-16 14:12:56(UTC+0)
Sources (1)
Lado
1-2
2023-03-16 14:16:00(UTC+0)
Sources (1)
Eddy Elektriker
Ber verkligen om ursäkt men han strular som fan... är de ok om ja lämnar av dom imorgon?
2023-03-16 18:25:20(UTC+0)
Sources (1)
Lado
Jadå!!! Hon jobbar från 08-12 men bara skriv så löser vi det 😉🙏♡
2023-03-16 18:26:16(UTC+0)
Sources (1)
Eddy Elektriker
Super tack!
2023-03-16 18:26:26(UTC+0)
Sources (1)
Lado
Gav ett hjärta till "Super tack!"
2023-03-16 18:26:38(UTC+0)

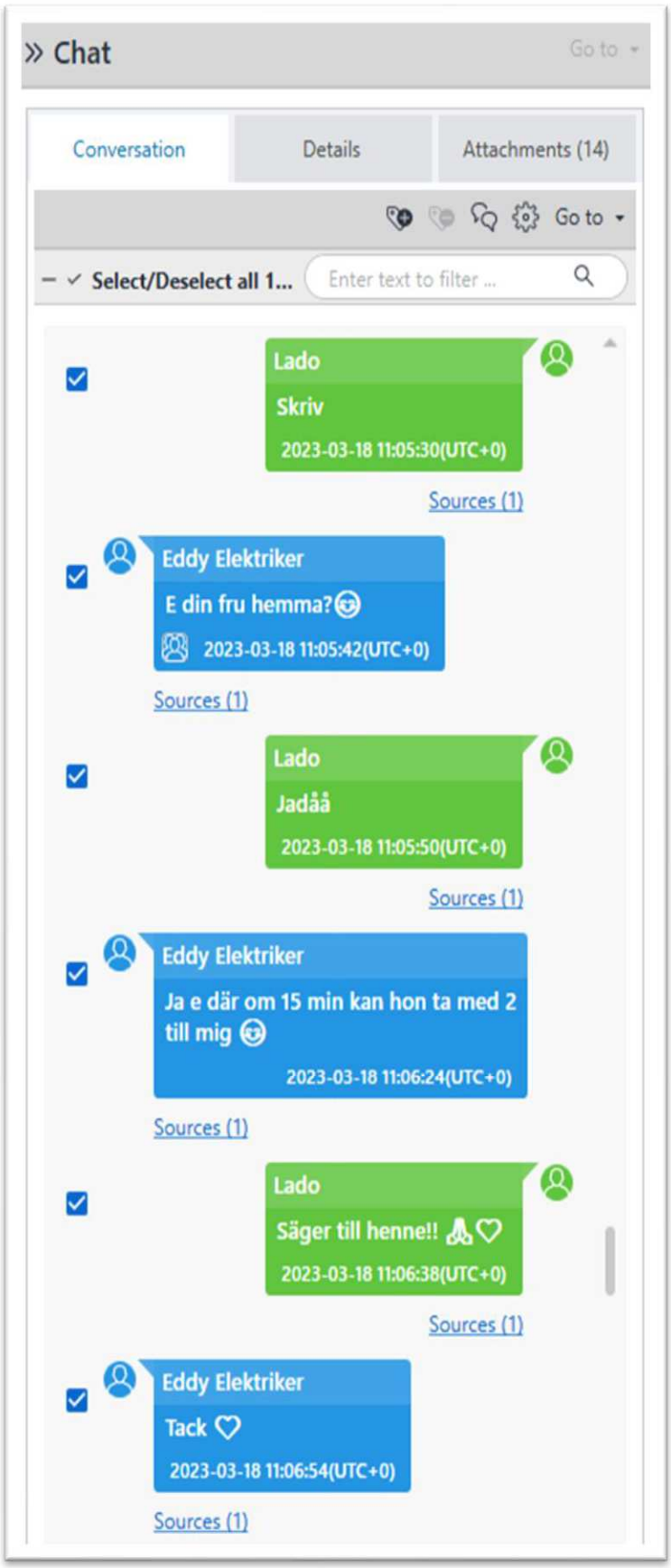
» Chat
Go to
Conversation
Details
Attachments (14)
Go to
Select/Deselect all 1...
Enter text to filter ...
Lado
Skriv
2023-03-18 11:05:30(UTC+0)
Sources (1)
Eddy Elektriker
E din fru hemma?
2023-03-18 11:05:42(UTC+0)
Sources (1)
Lado
Jadåå
2023-03-18 11:05:50(UTC+0)
Sources (1)
Eddy Elektriker
Ja e där om 15 min kan hon ta med 2 till mig
2023-03-18 11:06:24(UTC+0)
Sources (1)
Lado
Säger till henne!!
2023-03-18 11:06:38(UTC+0)
Sources (1)
Eddy Elektriker
Tack
2023-03-18 11:06:54(UTC+0)
Sources (1)

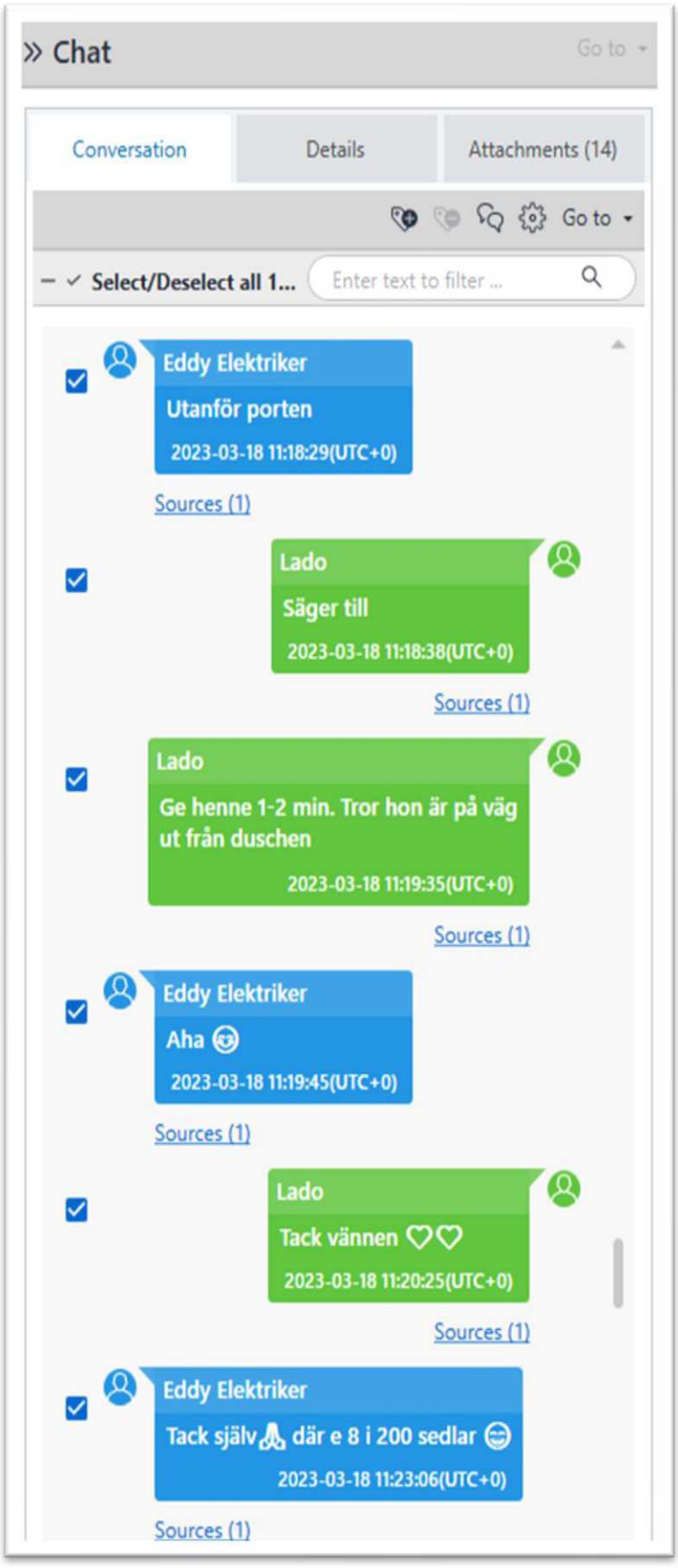
» Chat
Go to
Conversation
Details
Attachments (14)
Go to
Select/Deselect all 1...
Enter text to filter ...
Eddy Elektriker
Utanför porten
2023-03-18 11:18:29(UTC+0)
Sources (1)
Lado
Säger till
2023-03-18 11:18:38(UTC+0)
Sources (1)
Lado
Ge henne 1-2 min. Tror hon är på väg ut från duschen
2023-03-18 11:19:35(UTC+0)
Sources (1)
Eddy Elektriker
Aha
2023-03-18 11:19:45(UTC+0)
Sources (1)
Lado
Tack vännen
2023-03-18 11:20:25(UTC+0)
Sources (1)
Eddy Elektriker
Tack själv där e 8 i 200 sedlar
2023-03-18 11:23:06(UTC+0)
Sources (1)

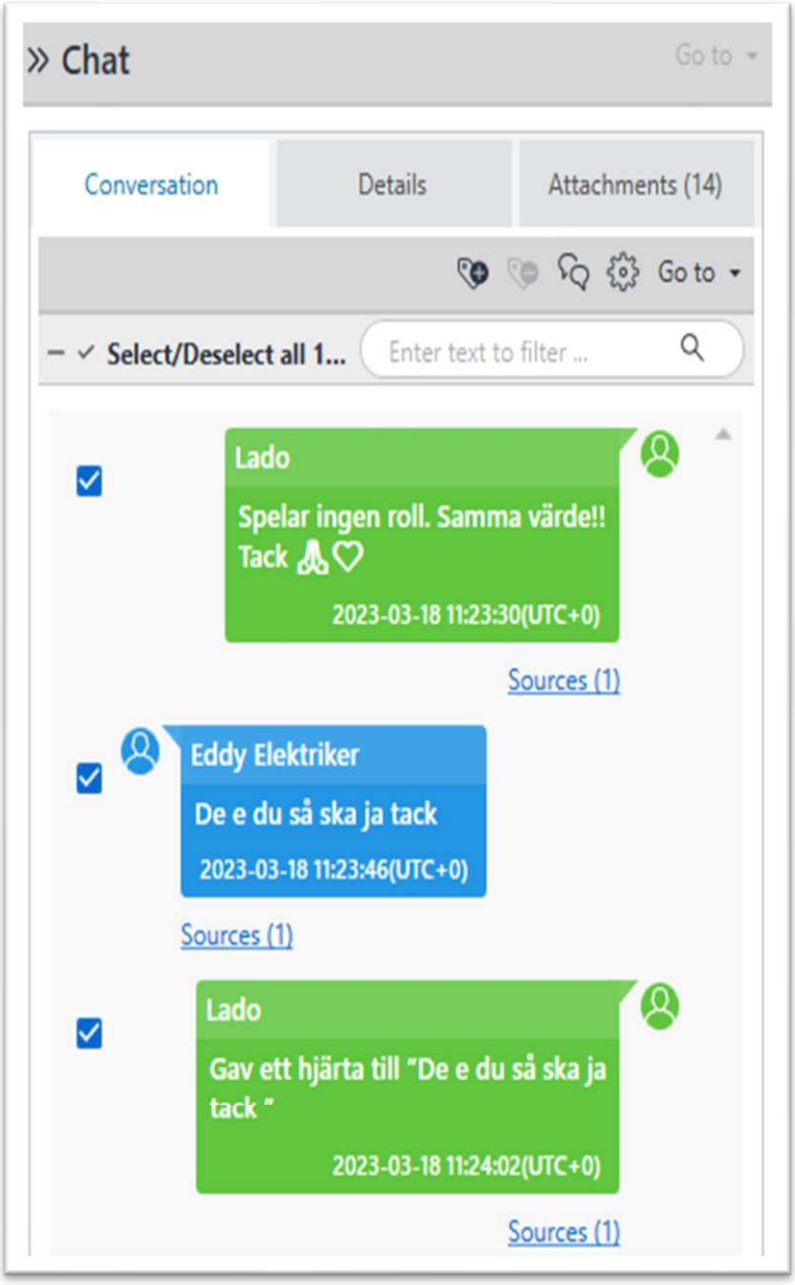
» Chat
Go to
Conversation
Details
Attachments (14)
Go to
Select/Deselect all 1...
Enter text to filter ...
Lado
Spelar ingen roll. Samma värde!! Tack
2023-03-18 11:23:30(UTC+0)
Sources (1)
Eddy Elektriker
De e du så ska ja tack
2023-03-18 11:23:46(UTC+0)
Sources (1)
Lado
Gav ett hjärta till "De e du så ska ja tack "
2023-03-18 11:24:02(UTC+0)
Sources (1)

*Chat nummer 3 (Del 1):*

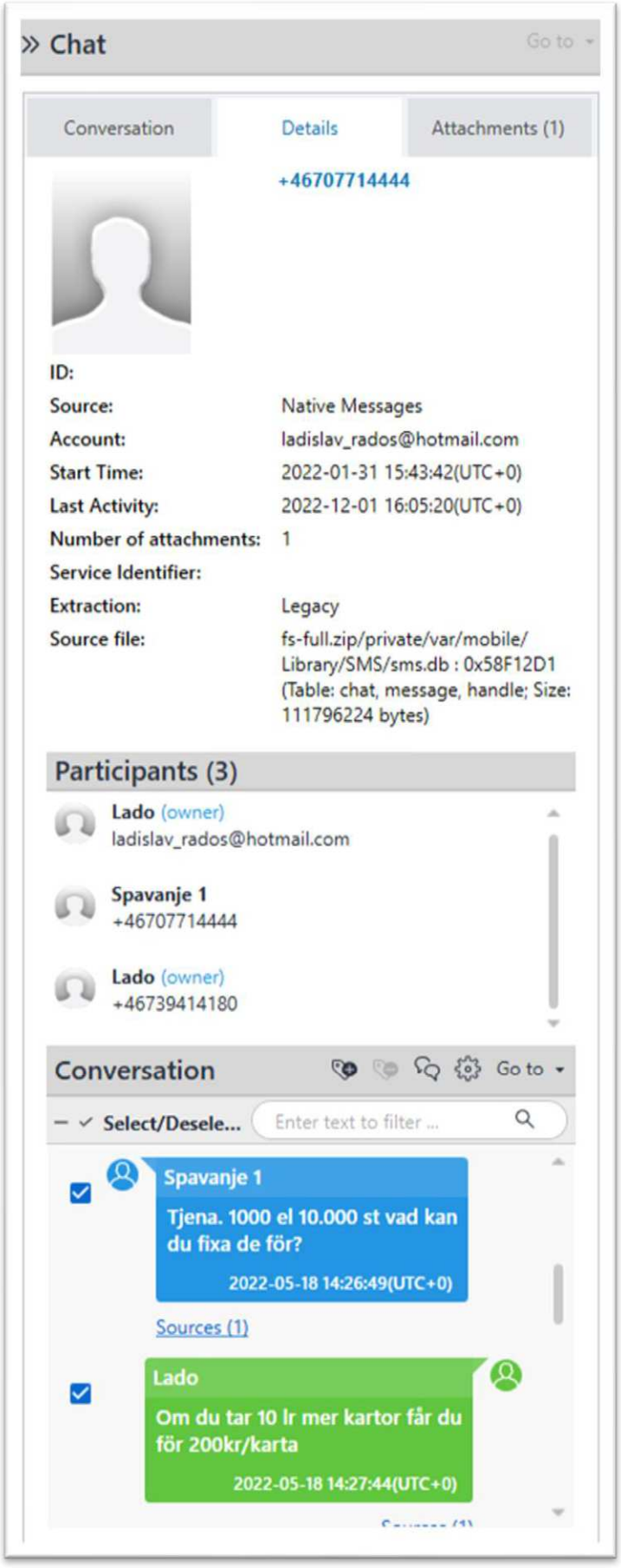


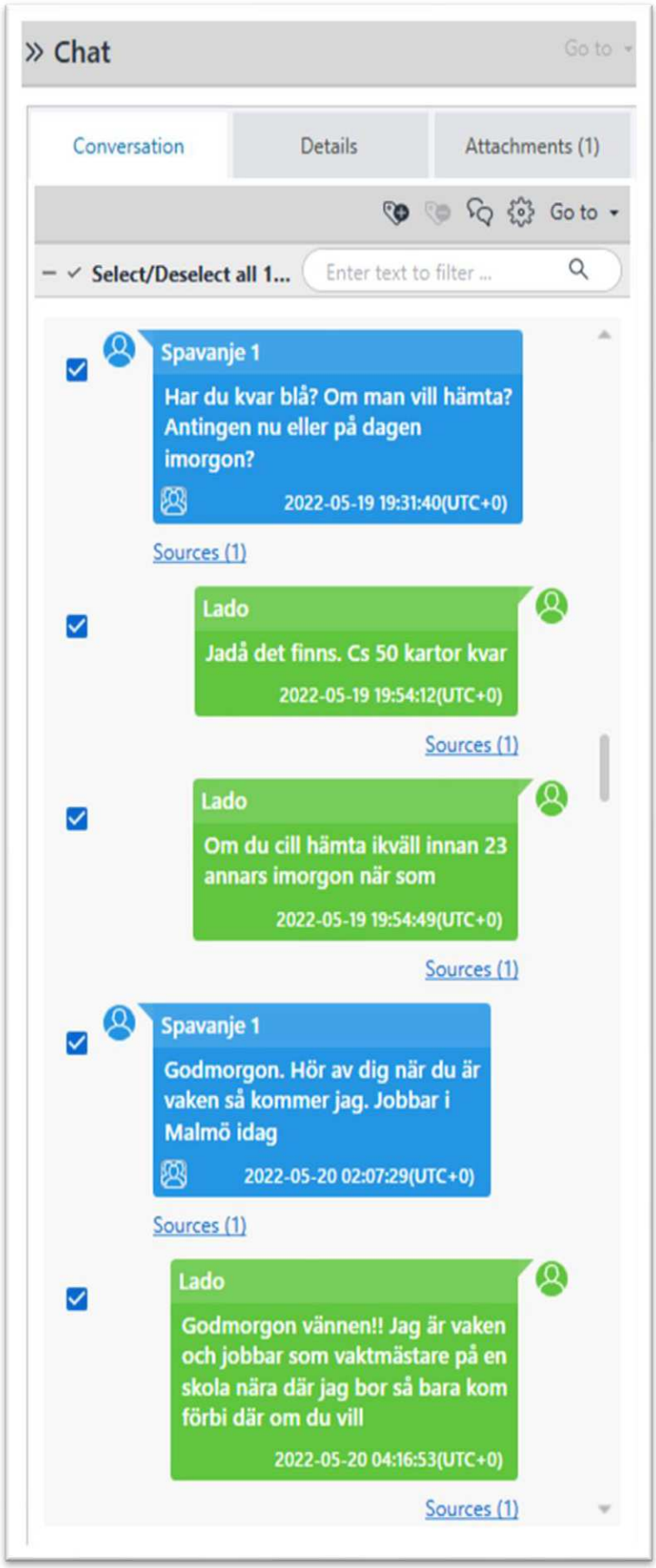

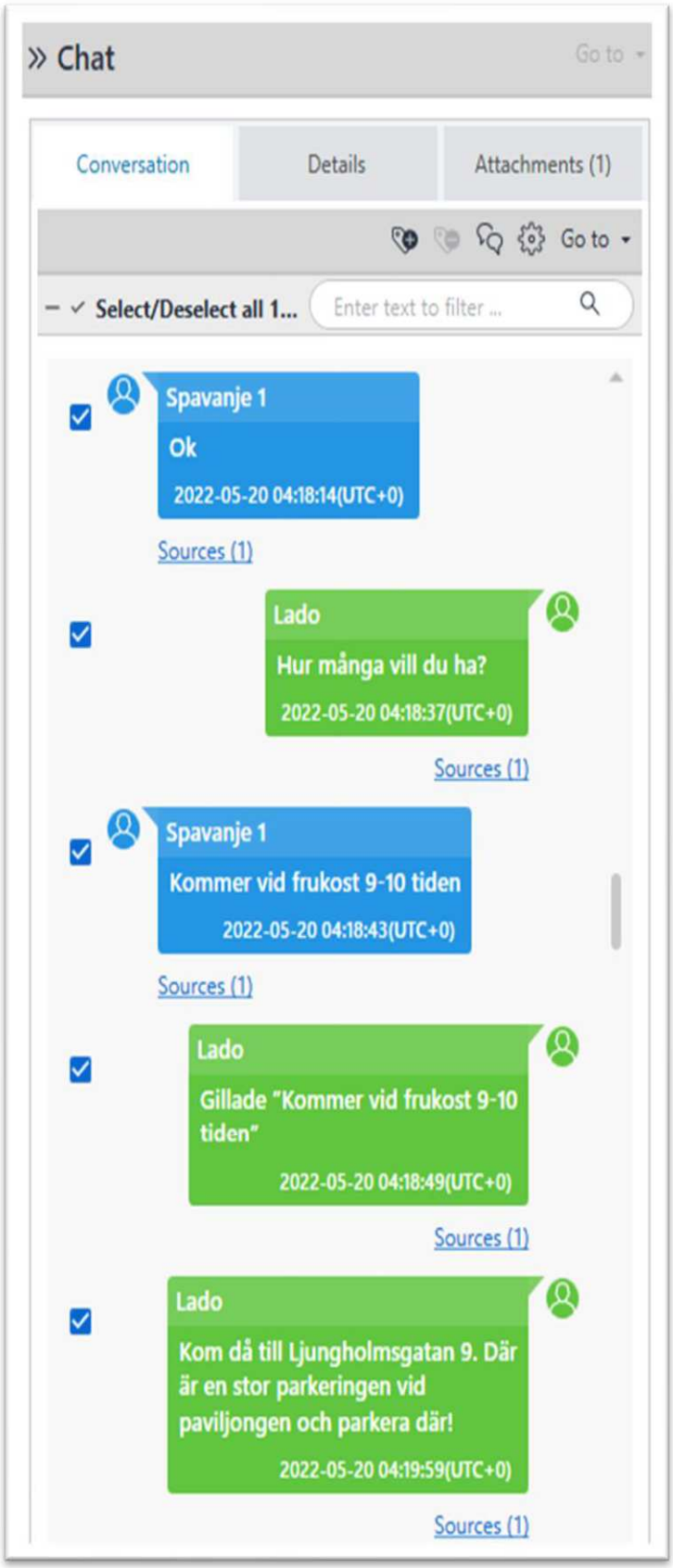
» Chat
Go to
Conversation
Details
Attachments (1)
Go to
Select/Deselect all 1...
Enter text to filter ...
Spavanje 1
Ok
2022-05-20 04:18:14(UTC+0)
Sources (1)
Lado
Hur många vill du ha?
2022-05-20 04:18:37(UTC+0)
Sources (1)
Spavanje 1
Kommer vid frukost 9-10 tiden
2022-05-20 04:18:43(UTC+0)
Sources (1)
Lado
Gillade "Kommer vid frukost 9-10 tiden"
2022-05-20 04:18:49(UTC+0)
Sources (1)
Lado
Kom då till Ljungholmsgatan 9. Där är en stor parkeringen vid paviljongen och parkera där!
2022-05-20 04:19:59(UTC+0)
Sources (1)


» Chat
Go to
Conversation
Details
Attachments (1)
Go to
Select/Deselect all 1...
Enter text to filter ...
Spavanje 1
Tänkte sticka nu. Ska kolla lång tid det tar
2022-05-20 07:48:40(UTC+0)
Sources (1)
Spavanje 1
Tar 20 min. Sticker nu
2022-05-20 07:49:31(UTC+0)
Sources (1)
Lado
Super
2022-05-20 07:49:49(UTC+0)
Sources (1)
Lado
Jag väntar
2022-05-20 07:49:53(UTC+0)
Sources (1)
Lado
Hur många kartor
2022-05-20 07:49:59(UTC+0)
Sources (1)
Spavanje 1
Kan jag få 2 för 500
2022-05-20 07:50:31(UTC+0)
Sources (1)

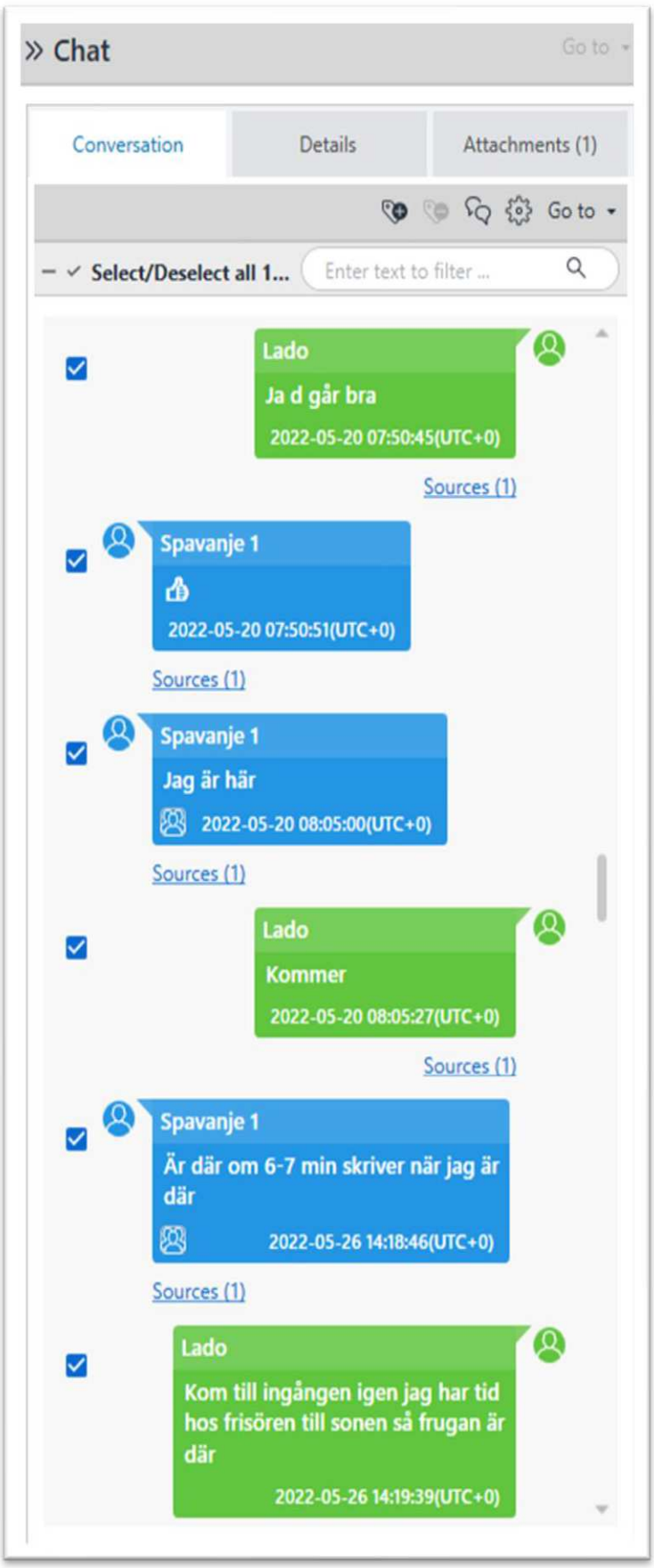
» Chat
Go to
Conversation
Details
Attachments (1)
Go to
Select/Deselect all 1...
Enter text to filter ...
Lado
Ja d går bra
2022-05-20 07:50:45(UTC+0)
Sources (1)
Spavanje 1
2022-05-20 07:50:51(UTC+0)
Sources (1)
Spavanje 1
Jag är här
2022-05-20 08:05:00(UTC+0)
Sources (1)
Lado
Kommer
2022-05-20 08:05:27(UTC+0)
Sources (1)
Spavanje 1
Är där om 6-7 min skriver när jag är där
2022-05-26 14:18:46(UTC+0)
Sources (1)
Lado
Kom till ingången igen jag har tid hos frisören till sonen så frugan är där
2022-05-26 14:19:39(UTC+0)

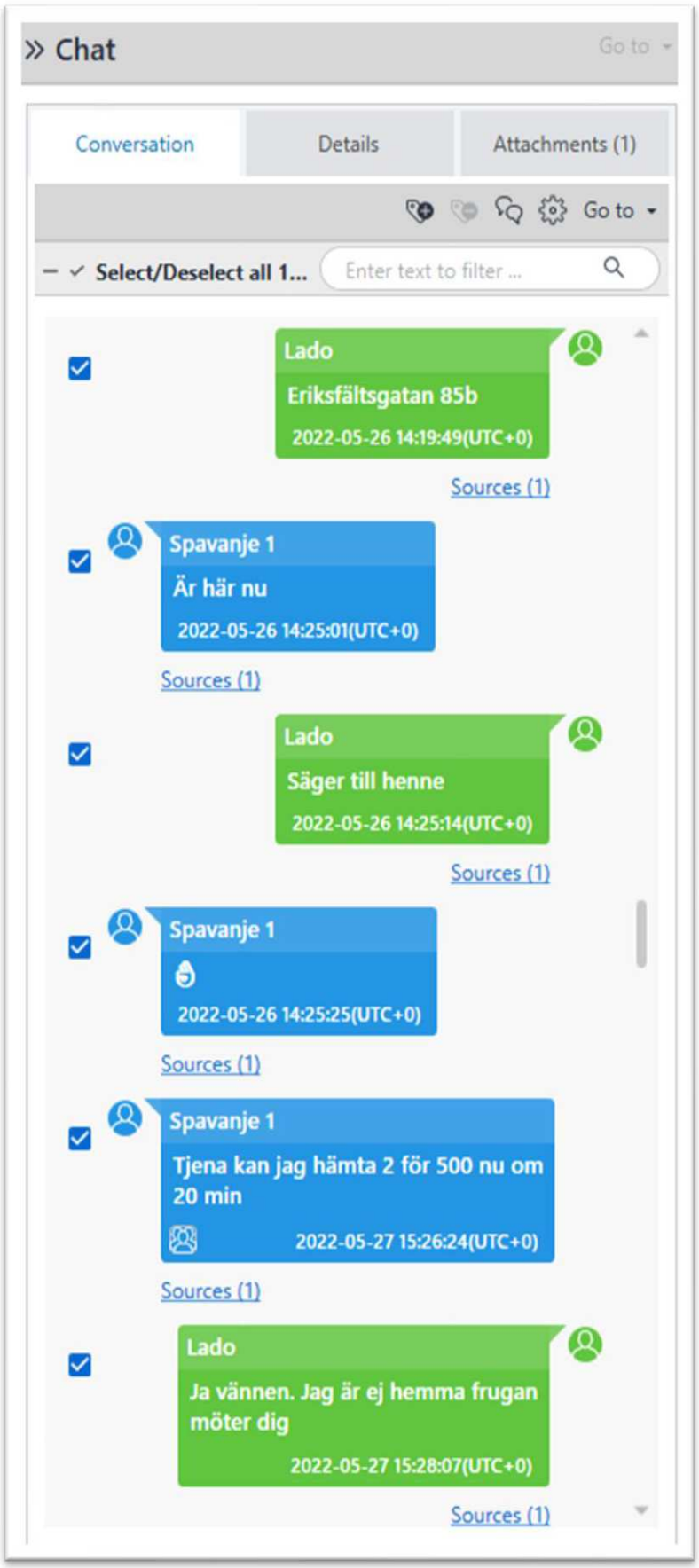
» Chat
Go to
Conversation
Details
Attachments (1)
Go to
Select/Deselect all 1...
Enter text to filter ...
Lado
Eriksfältsgatan 85b
2022-05-26 14:19:49(UTC+0)
Sources (1)
Spavanje 1
Är här nu
2022-05-26 14:25:01(UTC+0)
Sources (1)
Lado
Säger till henne
2022-05-26 14:25:14(UTC+0)
Sources (1)
Spavanje 1
2022-05-26 14:25:25(UTC+0)
Sources (1)
Spavanje 1
Tjena kan jag hämta 2 för 500 nu om 20 min
2022-05-27 15:26:24(UTC+0)
Sources (1)
Lado
Ja vännen. Jag är ej hemma frugan möter dig
2022-05-27 15:28:07(UTC+0)
Sources (1)

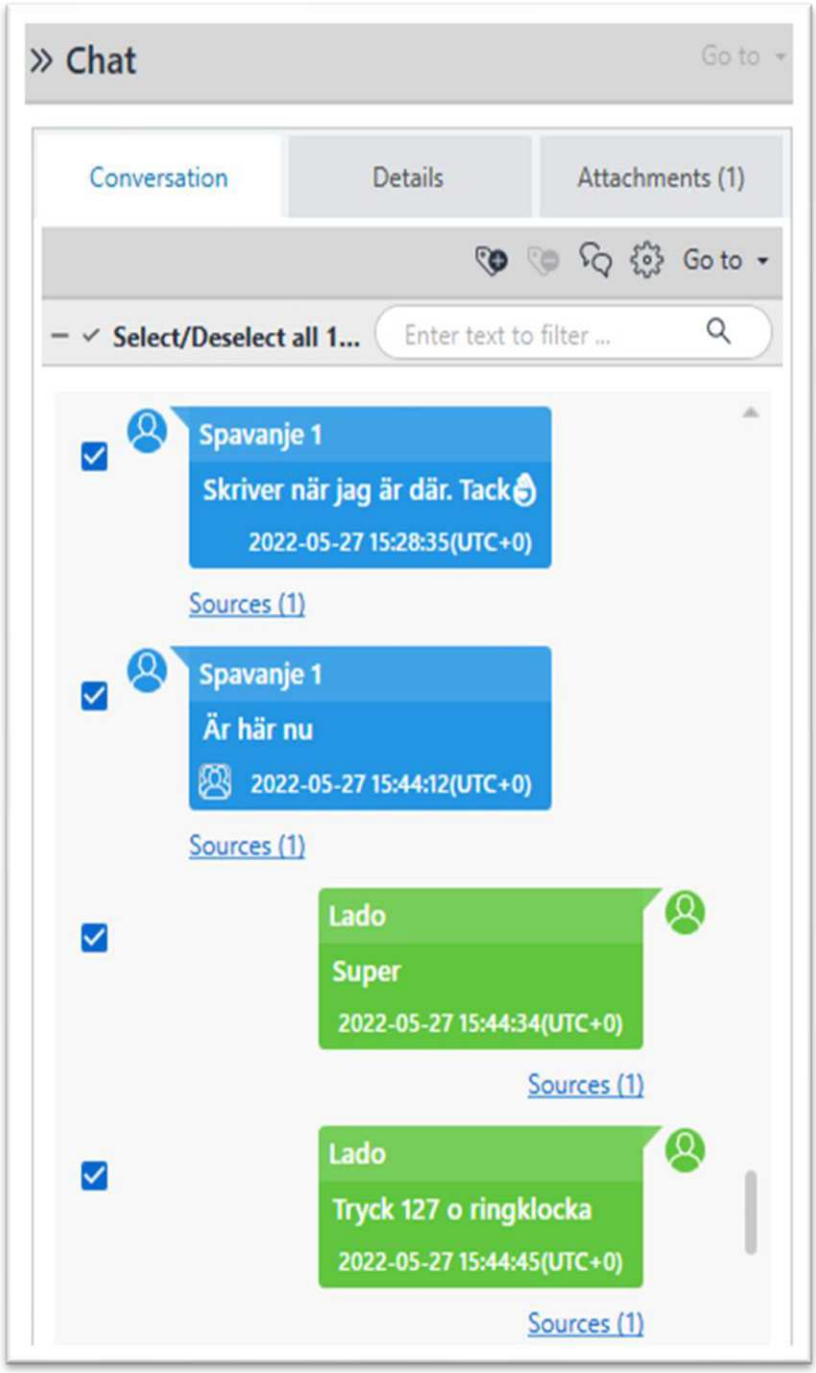
» Chat
Go to
Conversation
Details
Attachments (1)
Go to
Select/Deselect all 1...
Enter text to filter ...
Spavanje 1
Skriver när jag är där. Tack
2022-05-27 15:28:35(UTC+0)
Sources (1)
Spavanje 1
Är här nu
2022-05-27 15:44:12(UTC+0)
Sources (1)
Lado
Super
2022-05-27 15:44:34(UTC+0)
Sources (1)
Lado
Tryck 127 o ringklocka
2022-05-27 15:44:45(UTC+0)
Sources (1)

*Chat nummer 3 (Del 2):*

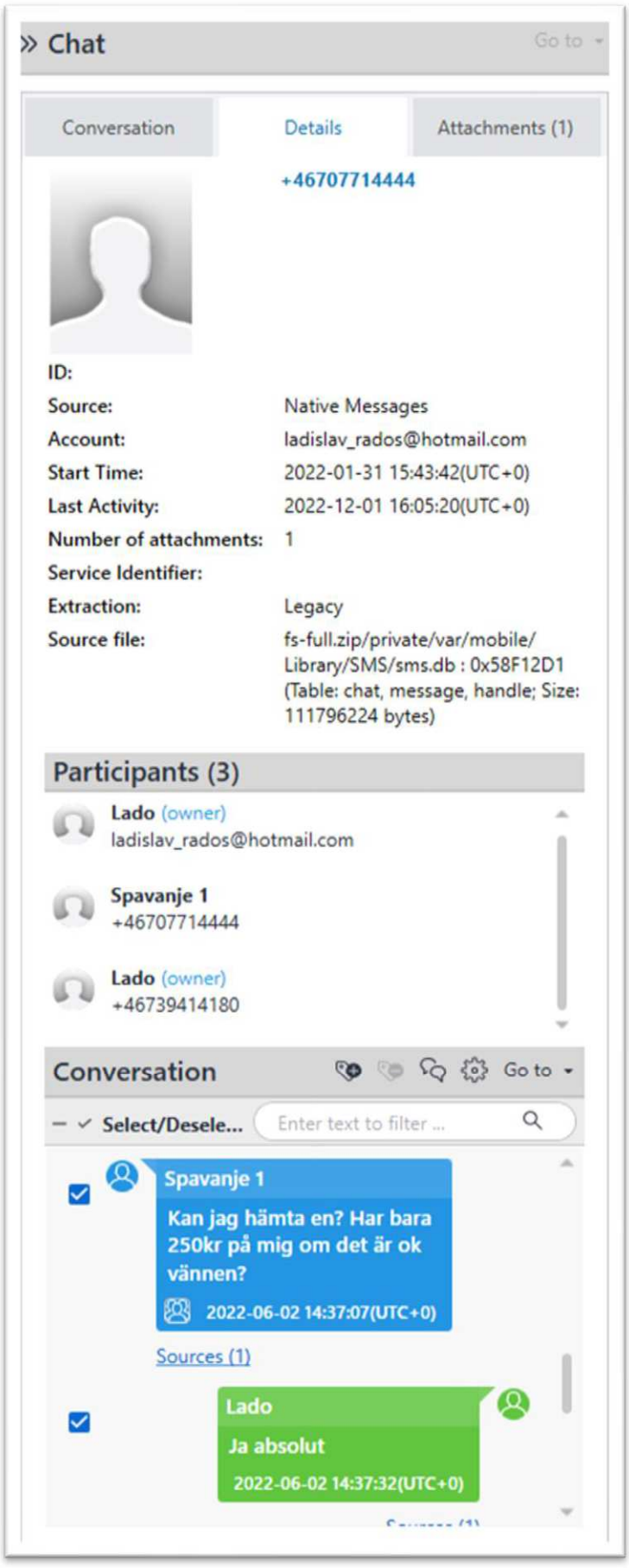


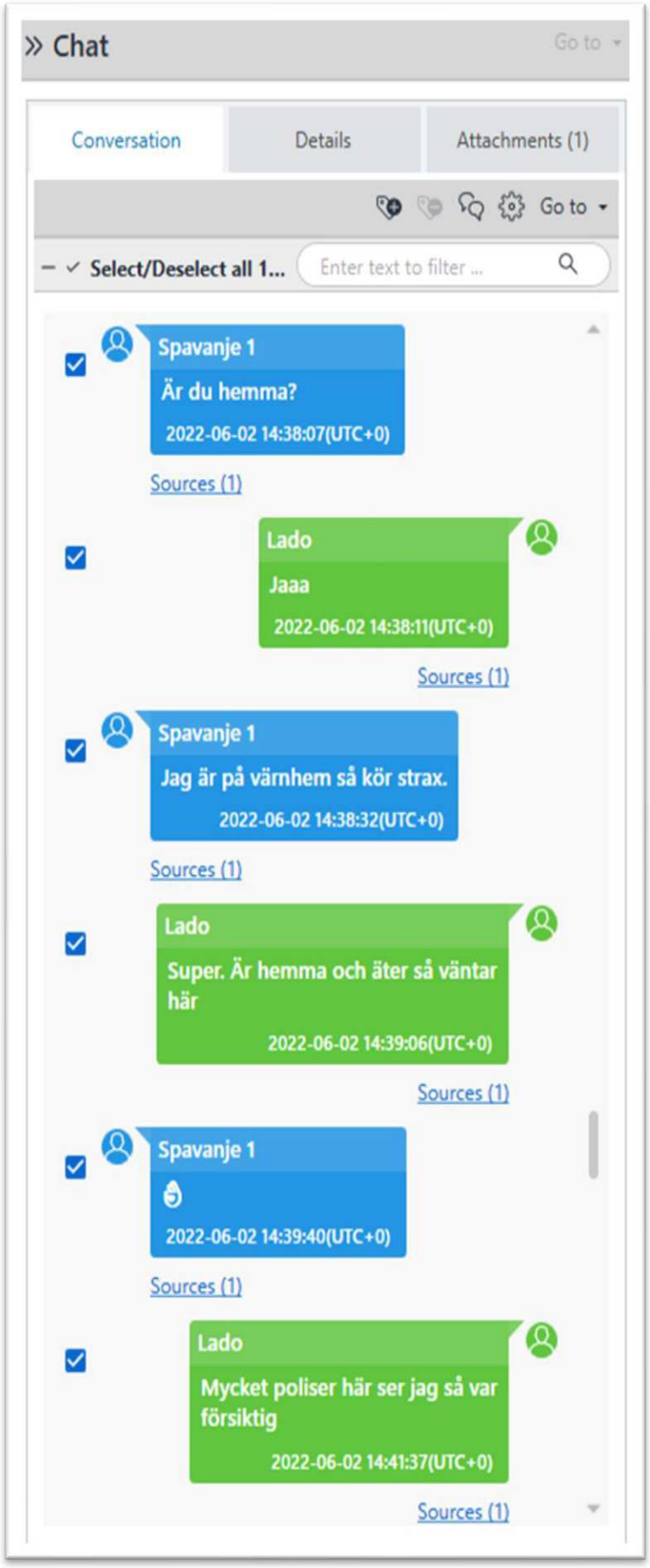

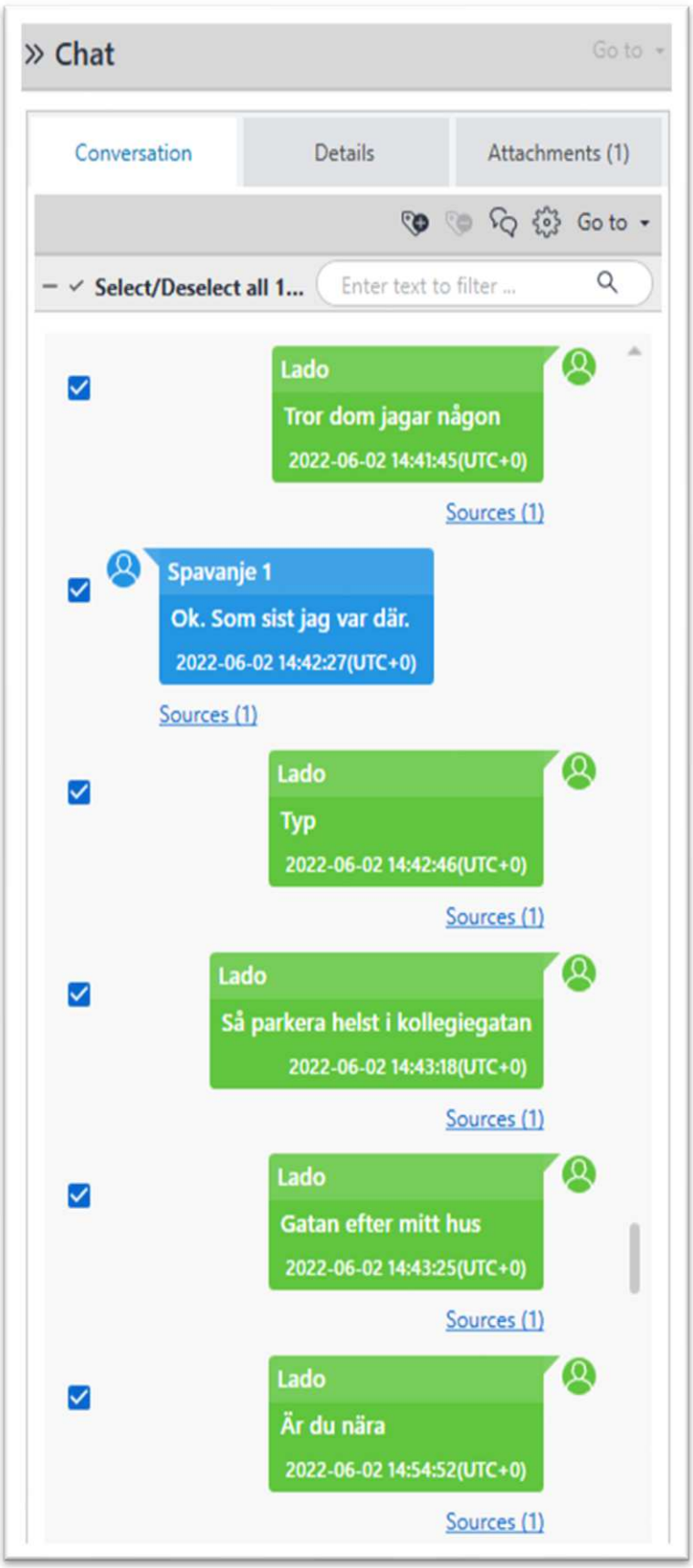
» Chat
Go to
Conversation
Details
Attachments (1)
Go to
Select/Deselect all 1...
Enter text to filter ...
Lado
Tror dom jagar någon
2022-06-02 14:41:45(UTC+0)
Sources (1)
Spavanje 1
Ok. Som sist jag var där.
2022-06-02 14:42:27(UTC+0)
Sources (1)
Lado
Typ
2022-06-02 14:42:46(UTC+0)
Sources (1)
Lado
Så parkera helst i kollegiegatan
2022-06-02 14:43:18(UTC+0)
Sources (1)
Lado
Gatan efter mitt hus
2022-06-02 14:43:25(UTC+0)
Sources (1)
Lado
Är du nära
2022-06-02 14:54:52(UTC+0)
Sources (1)

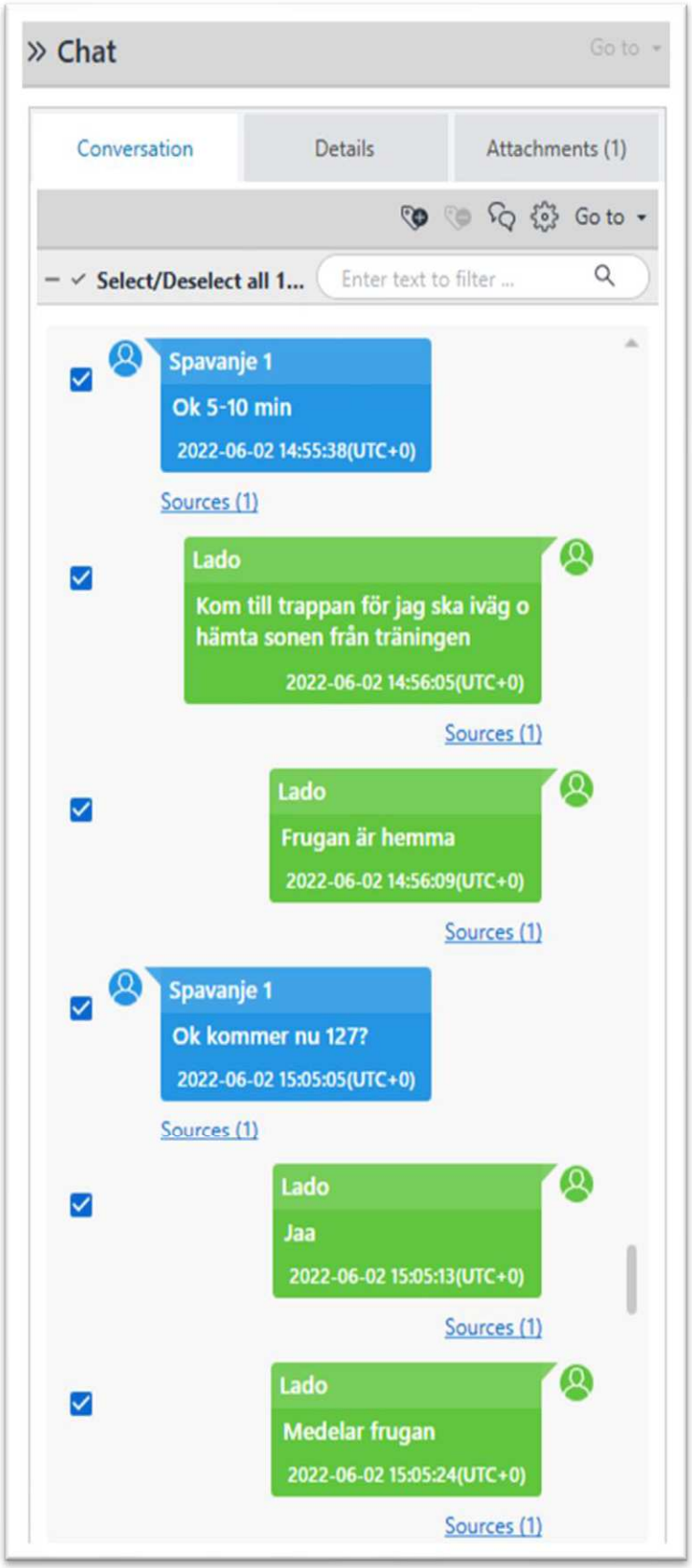
» Chat
Go to
Conversation
Details
Attachments (1)
Go to
Select/Deselect all 1...
Enter text to filter ...
Spavanje 1
Ok 5-10 min
2022-06-02 14:55:38(UTC+0)
Sources (1)
Lado
Kom till trappan för jag ska iväg o hämta sonen från träningen
2022-06-02 14:56:05(UTC+0)
Sources (1)
Lado
Frugan är hemma
2022-06-02 14:56:09(UTC+0)
Sources (1)
Spavanje 1
Ok kommer nu 127?
2022-06-02 15:05:05(UTC+0)
Sources (1)
Lado
Jaa
2022-06-02 15:05:13(UTC+0)
Sources (1)
Lado
Medelar frugan
2022-06-02 15:05:24(UTC+0)
Sources (1)

*Chat nummer 4:*

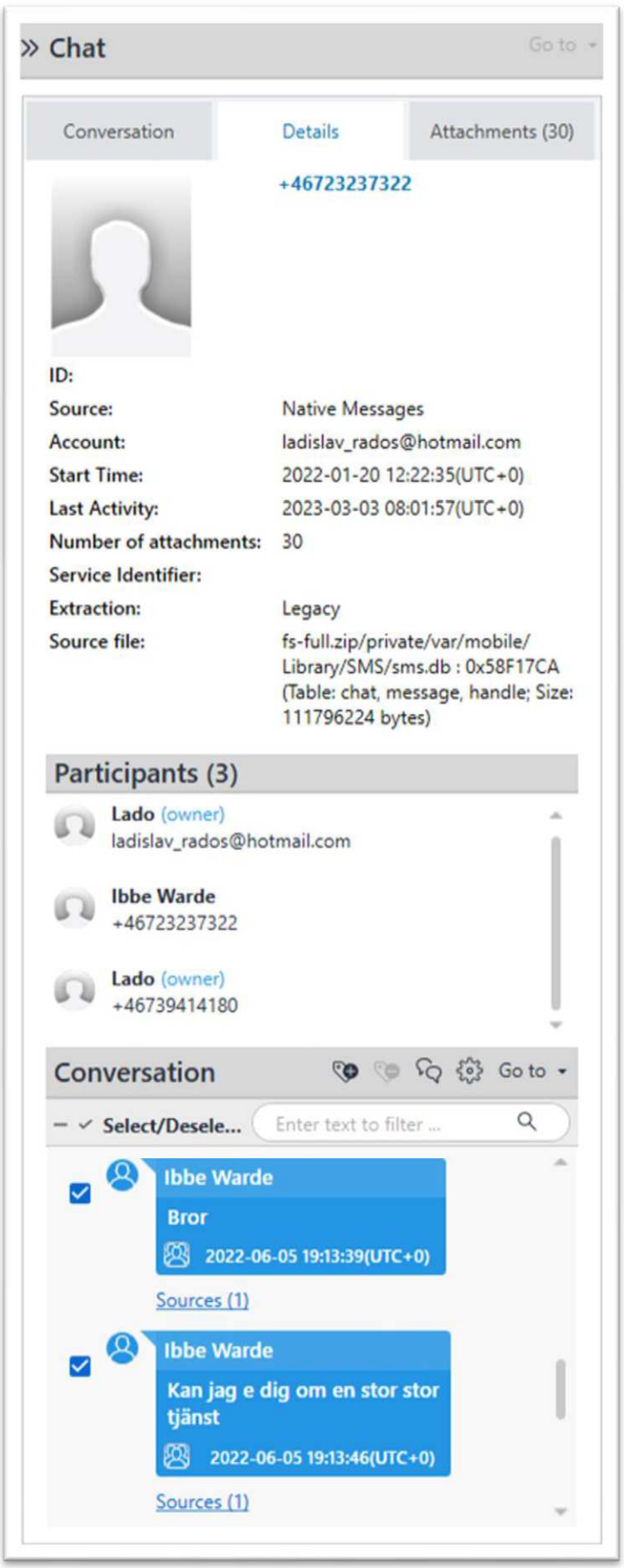


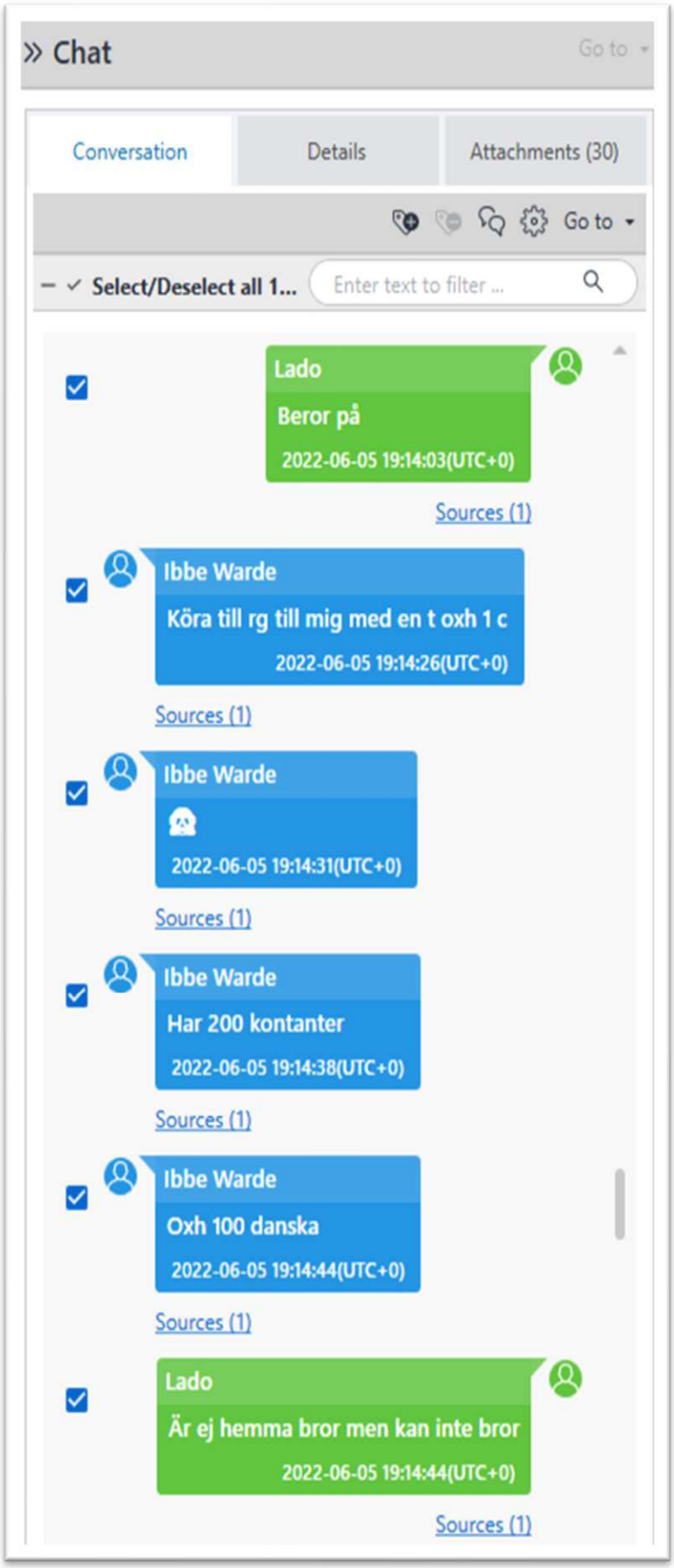


» Chat
Go to
Conversation
Details
Attachments (30)
Go to
Select/Deselect all 1...
Enter text to filter ...
Lado
Jag måste låna pengar nu själv till en sak
2022-06-05 19:14:57(UTC+0)
Sources (1)
Ibbe Warde
Oxh lovar du får pengar snart
2022-06-05 19:14:59(UTC+0)
Sources (1)
Lado
För jag ligger ute med massor av pengar bror speciellt till dig
2022-06-05 19:15:14(UTC+0)
Sources (1)
Ibbe Warde
Jag vet bror
2022-06-05 19:15:20(UTC+0)
Sources (1)
Ibbe Warde
Men du vet jag levererar
2022-06-05 19:15:26(UTC+0)
Sources (1)
Ibbe Warde
Men har mkt nu men lovar snart
2022-06-05 19:15:43(UTC+0)
Sources (1)

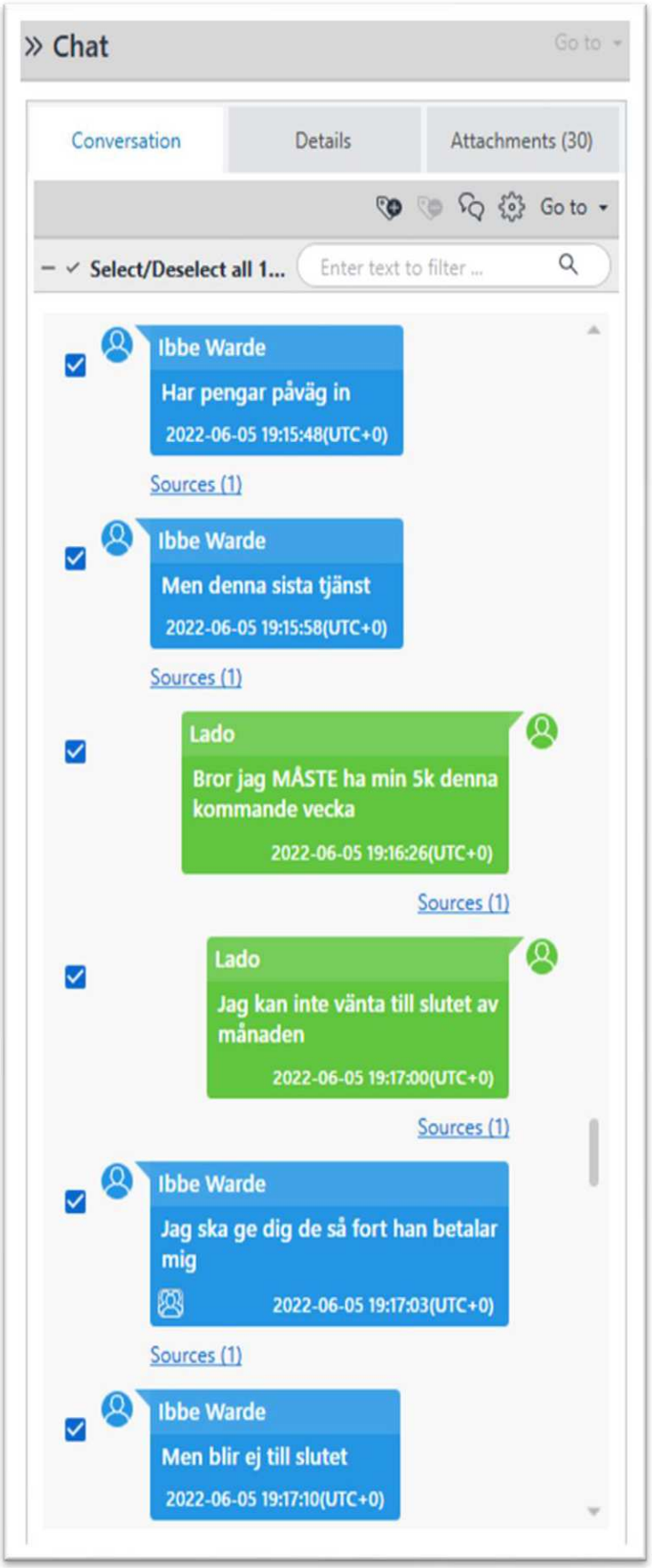
» Chat
Go to
Conversation
Details
Attachments (30)
Go to
Select/Deselect all 1...
Enter text to filter ...
Ibbe Warde
Har pengar påväg in
2022-06-05 19:15:48(UTC+0)
Sources (1)
Ibbe Warde
Men denna sista tjänst
2022-06-05 19:15:58(UTC+0)
Sources (1)
Lado
Bror jag MÅSTE ha min 5k denna kommande vecka
2022-06-05 19:16:26(UTC+0)
Sources (1)
Lado
Jag kan inte vänta till slutet av månaden
2022-06-05 19:17:00(UTC+0)
Sources (1)
Ibbe Warde
Jag ska ge dig de så fort han betalar mig
2022-06-05 19:17:03(UTC+0)
Sources (1)
Ibbe Warde
Men blir ej till slutet
2022-06-05 19:17:10(UTC+0)

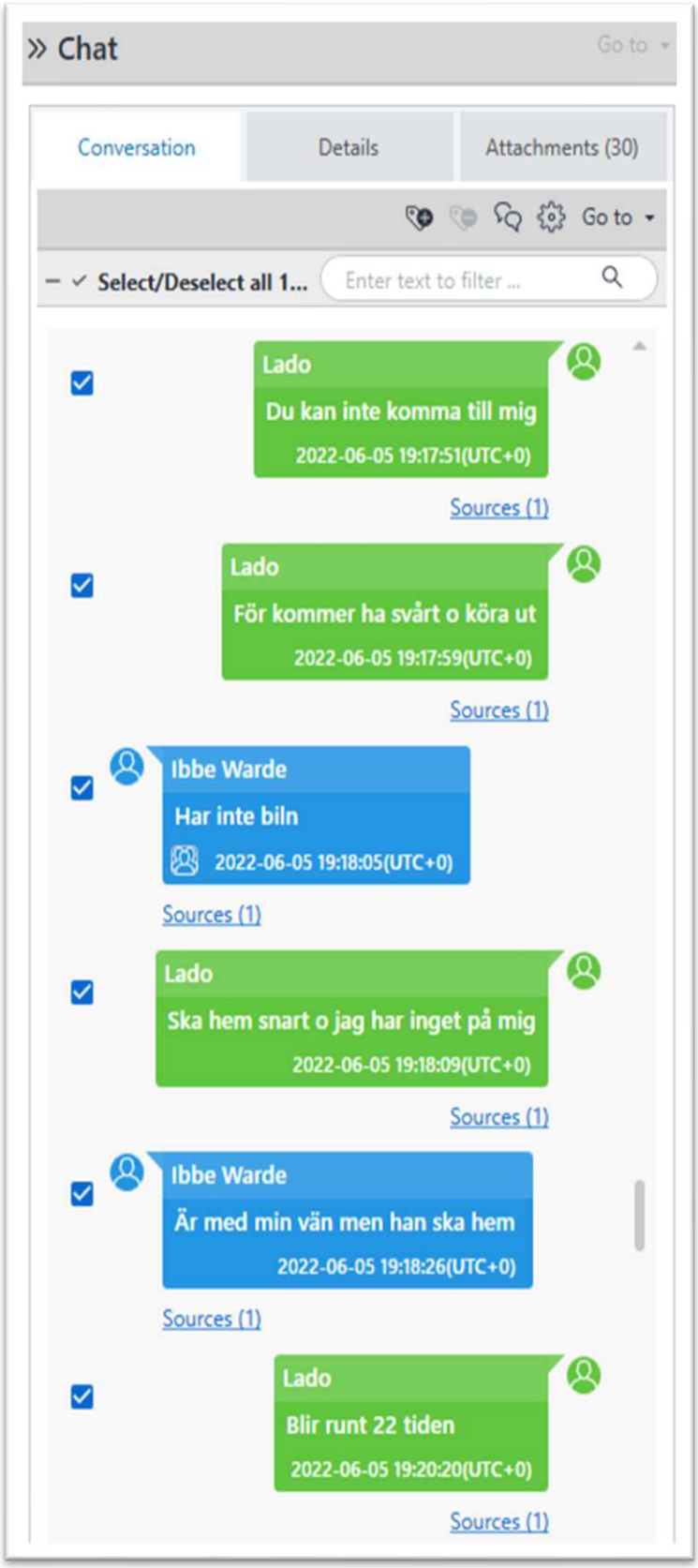
» Chat
Go to
Conversation
Details
Attachments (30)
Go to
Select/Deselect all 1...
Enter text to filter ...
Lado
Du kan inte komma till mig
2022-06-05 19:17:51(UTC+0)
Sources (1)
Lado
För kommer ha svårt o köra ut
2022-06-05 19:17:59(UTC+0)
Sources (1)
Ibbe Warde
Har inte biln
2022-06-05 19:18:05(UTC+0)
Sources (1)
Lado
Ska hem snart o jag har inget på mig
2022-06-05 19:18:09(UTC+0)
Sources (1)
Ibbe Warde
Är med min vän men han ska hem
2022-06-05 19:18:26(UTC+0)
Sources (1)
Lado
Blir runt 22 tiden
2022-06-05 19:20:20(UTC+0)
Sources (1)

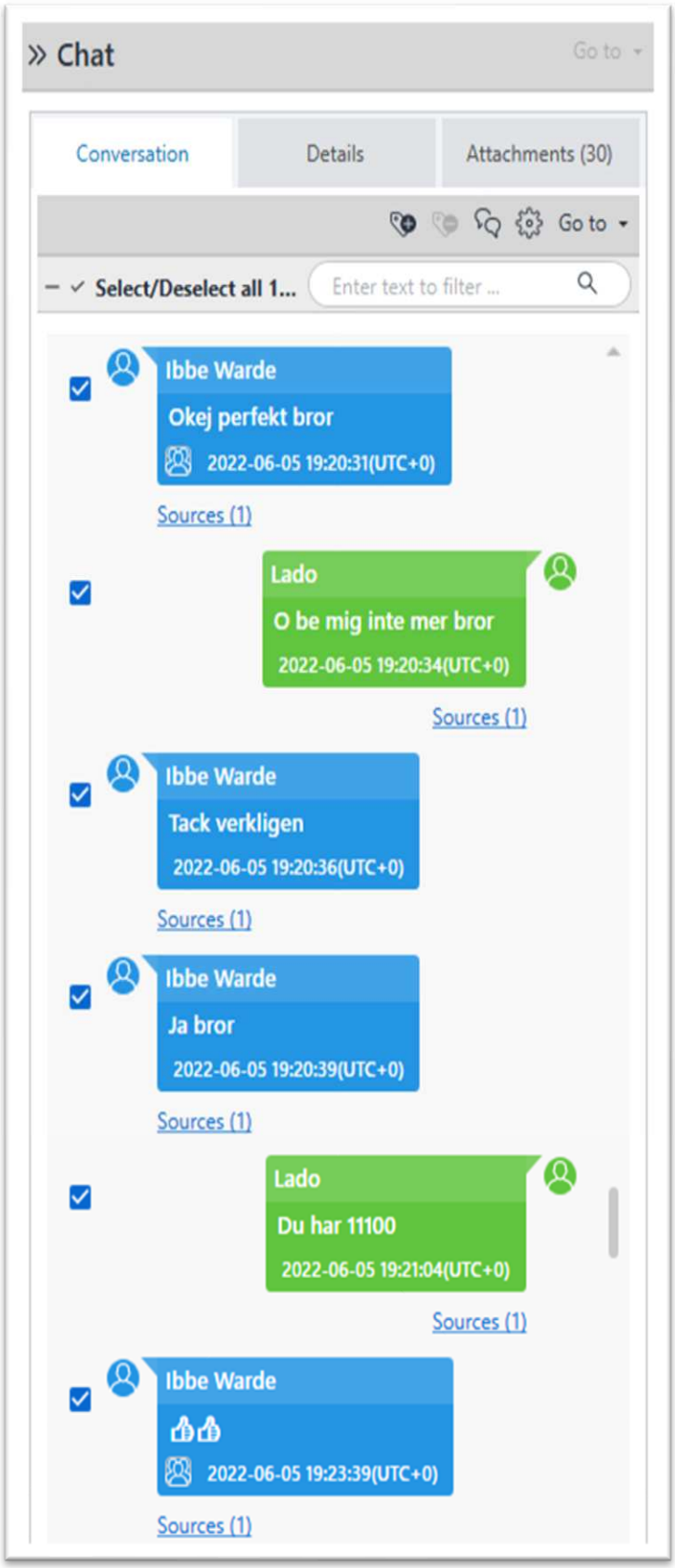
» Chat
Go to
Conversation
Details
Attachments (30)
Go to
Select/Deselect all 1...
Enter text to filter ...
Ibbe Warde
Okej perfekt bror
2022-06-05 19:20:31(UTC+0)
Sources (1)
Lado
O be mig inte mer bror
2022-06-05 19:20:34(UTC+0)
Sources (1)
Ibbe Warde
Tack verkligen
2022-06-05 19:20:36(UTC+0)
Sources (1)
Ibbe Warde
Ja bror
2022-06-05 19:20:39(UTC+0)
Sources (1)
Lado
Du har 11100
2022-06-05 19:21:04(UTC+0)
Sources (1)
Ibbe Warde
2022-06-05 19:23:39(UTC+0)
Sources (1)

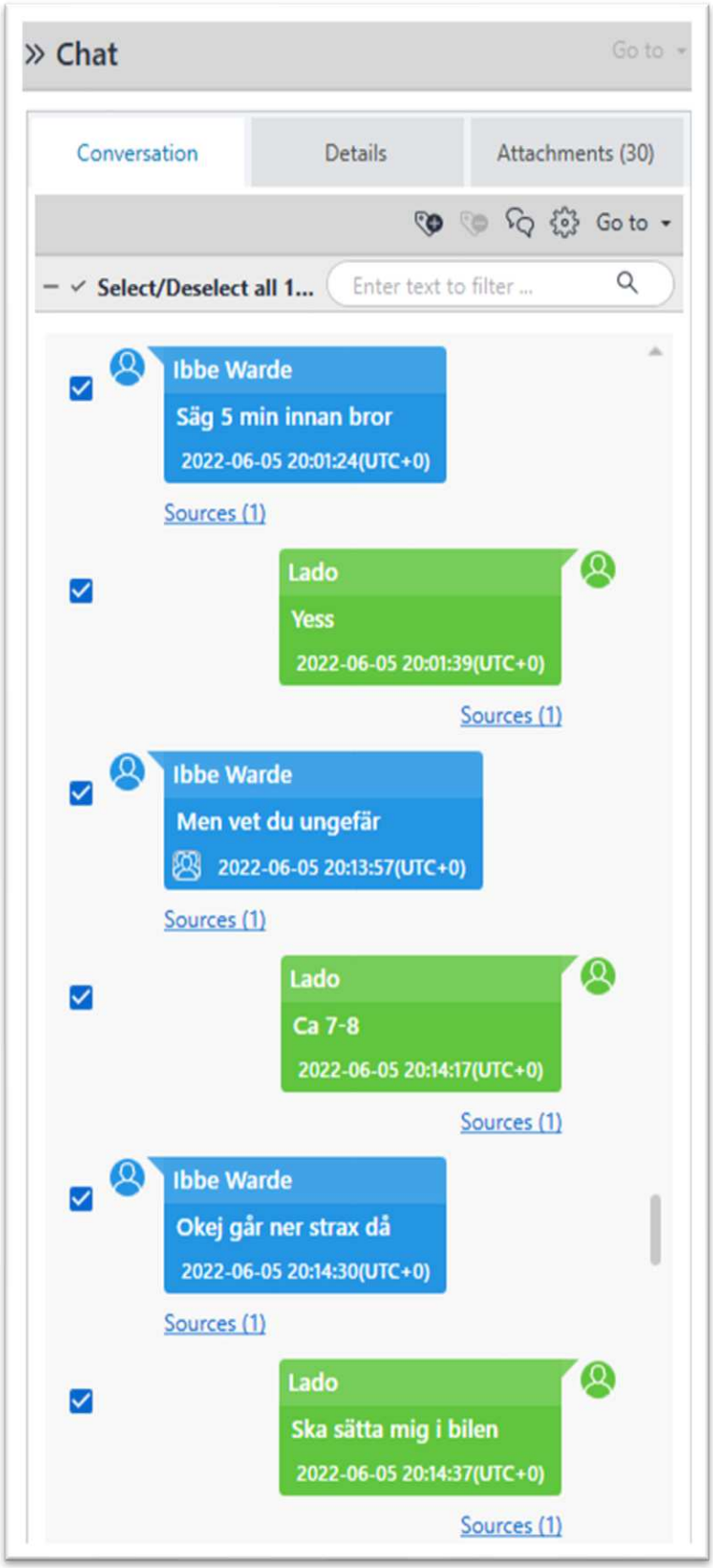
» Chat
Go to
Conversation
Details
Attachments (30)
Go to
Select/Deselect all 1...
Enter text to filter ...
Ibbe Warde
Säg 5 min innan bror
2022-06-05 20:01:24(UTC+0)
Sources (1)
Lado
Yess
2022-06-05 20:01:39(UTC+0)
Sources (1)
Ibbe Warde
Men vet du ungefär
2022-06-05 20:13:57(UTC+0)
Sources (1)
Lado
Ca 7-8
2022-06-05 20:14:17(UTC+0)
Sources (1)
Ibbe Warde
Okej går ner strax då
2022-06-05 20:14:30(UTC+0)
Sources (1)
Lado
Ska sätta mig i bilen
2022-06-05 20:14:37(UTC+0)
Sources (1)

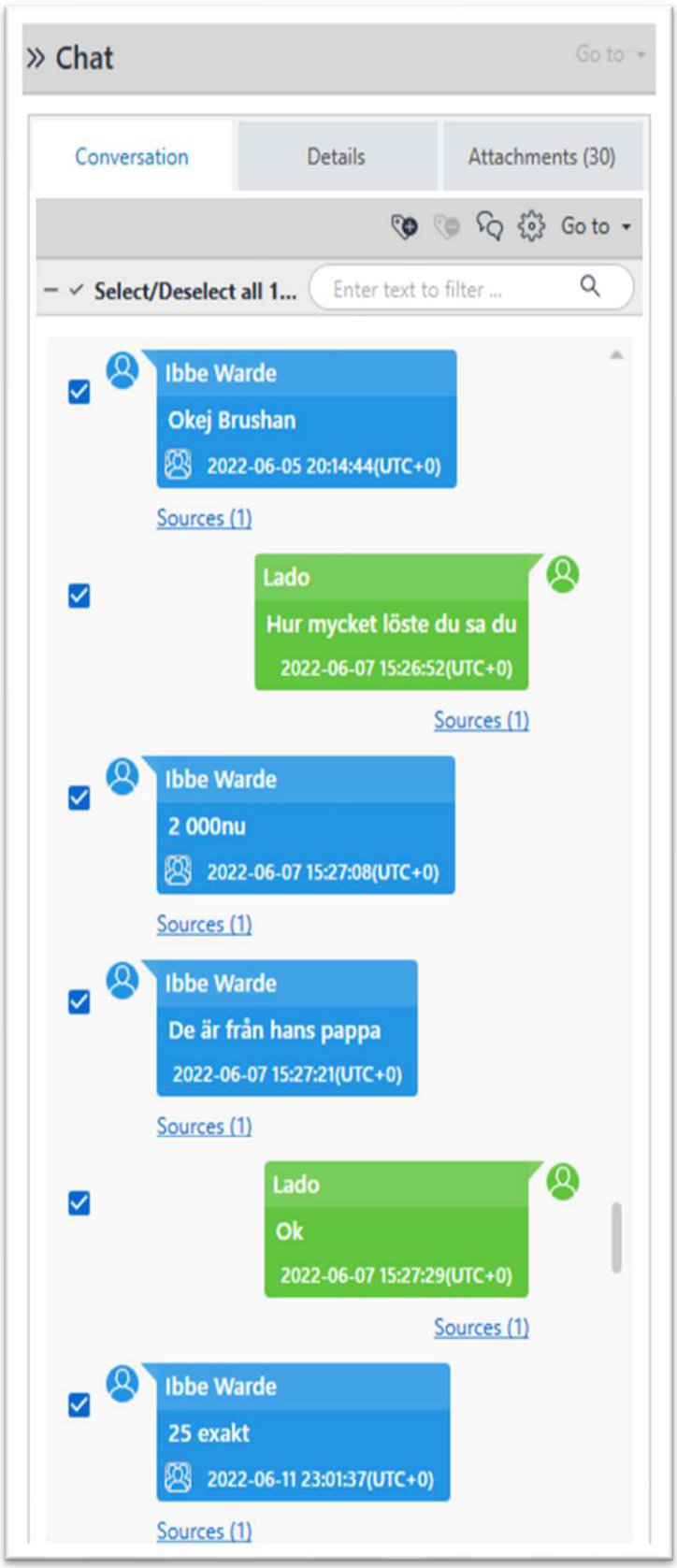
» Chat
Go to
Conversation
Details
Attachments (30)
Go to
Select/Deselect all 1...
Enter text to filter ...
Ibbe Warde
Okej Brushan
2022-06-05 20:14:44(UTC+0)
Sources (1)
Lado
Hur mycket löste du sa du
2022-06-07 15:26:52(UTC+0)
Sources (1)
Ibbe Warde
2 000nu
2022-06-07 15:27:08(UTC+0)
Sources (1)
Ibbe Warde
De är från hans pappa
2022-06-07 15:27:21(UTC+0)
Sources (1)
Lado
Ok
2022-06-07 15:27:29(UTC+0)
Sources (1)
Ibbe Warde
25 exakt
2022-06-11 23:01:37(UTC+0)
Sources (1)

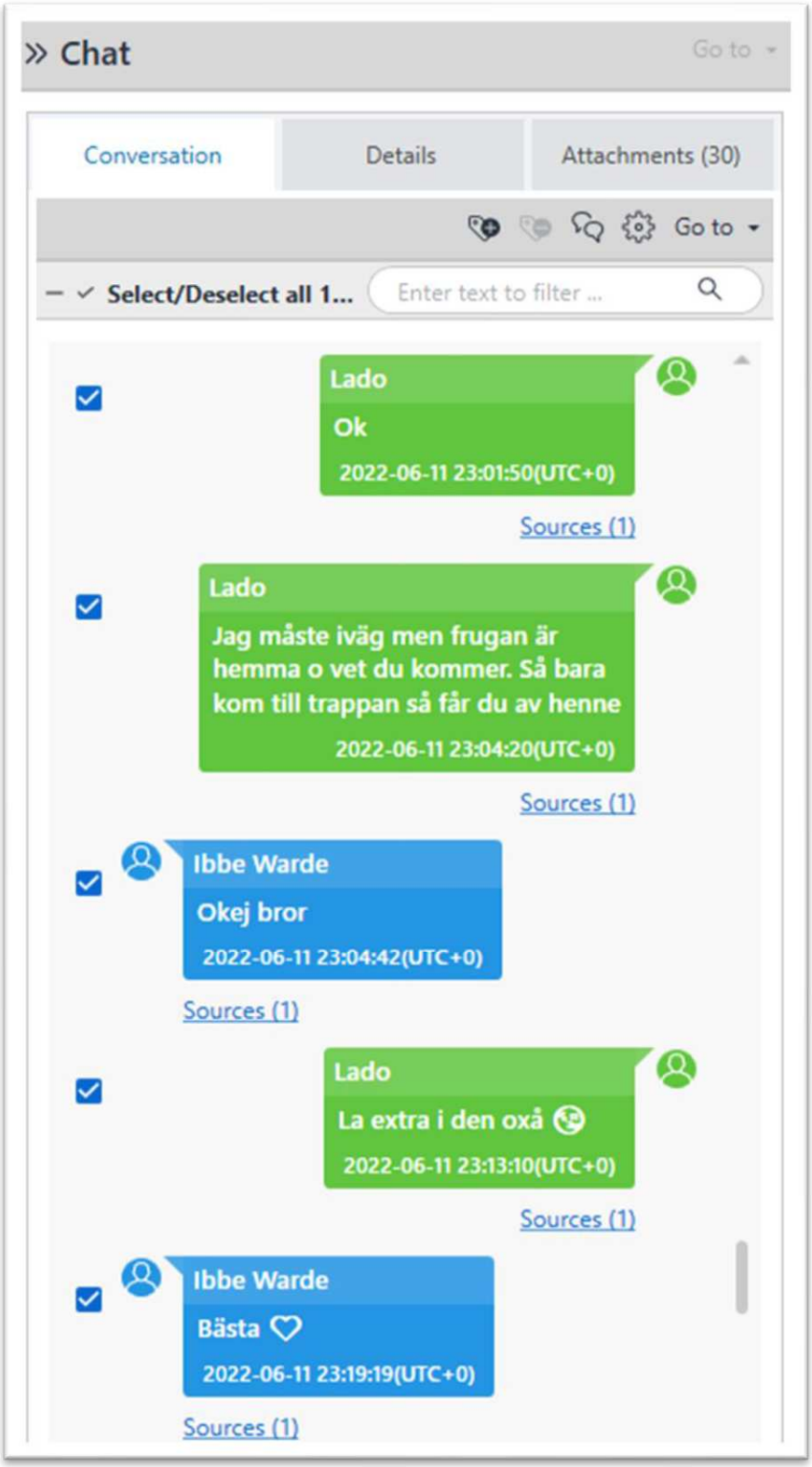
» Chat
Go to
Conversation
Details
Attachments (30)
Go to
Select/Deselect all 1...
Enter text to filter ...
Lado
Ok
2022-06-11 23:01:50(UTC+0)
Sources (1)
Lado
Jag måste iväg men frugan är hemma o vet du kommer. Så bara kom till trappan så får du av henne
2022-06-11 23:04:20(UTC+0)
Sources (1)
Ibbe Warde
Okej bror
2022-06-11 23:04:42(UTC+0)
Sources (1)
Lado
La extra i den oxå
2022-06-11 23:13:10(UTC+0)
Sources (1)
Ibbe Warde
Bästa
2022-06-11 23:19:19(UTC+0)
Sources (1)

*Chat nummer 5:*

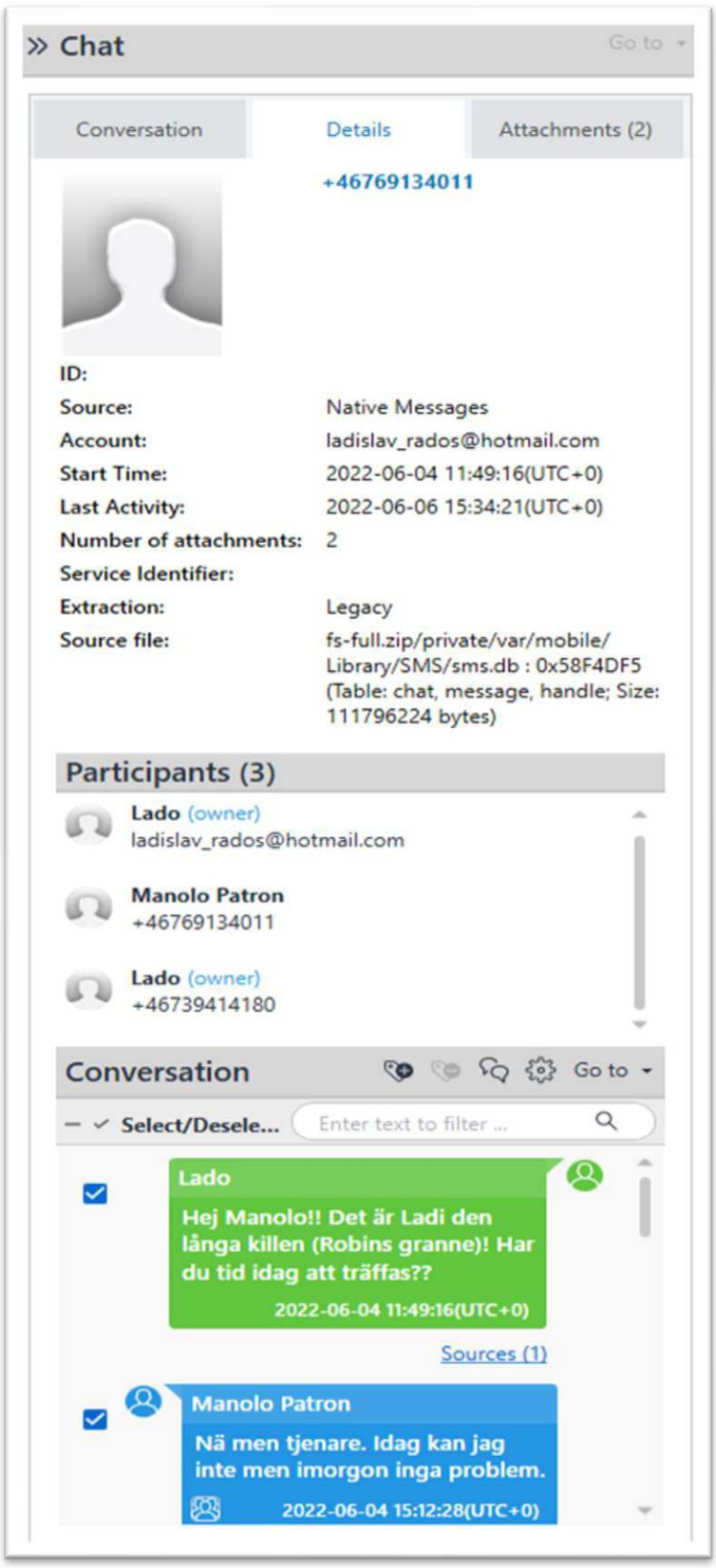


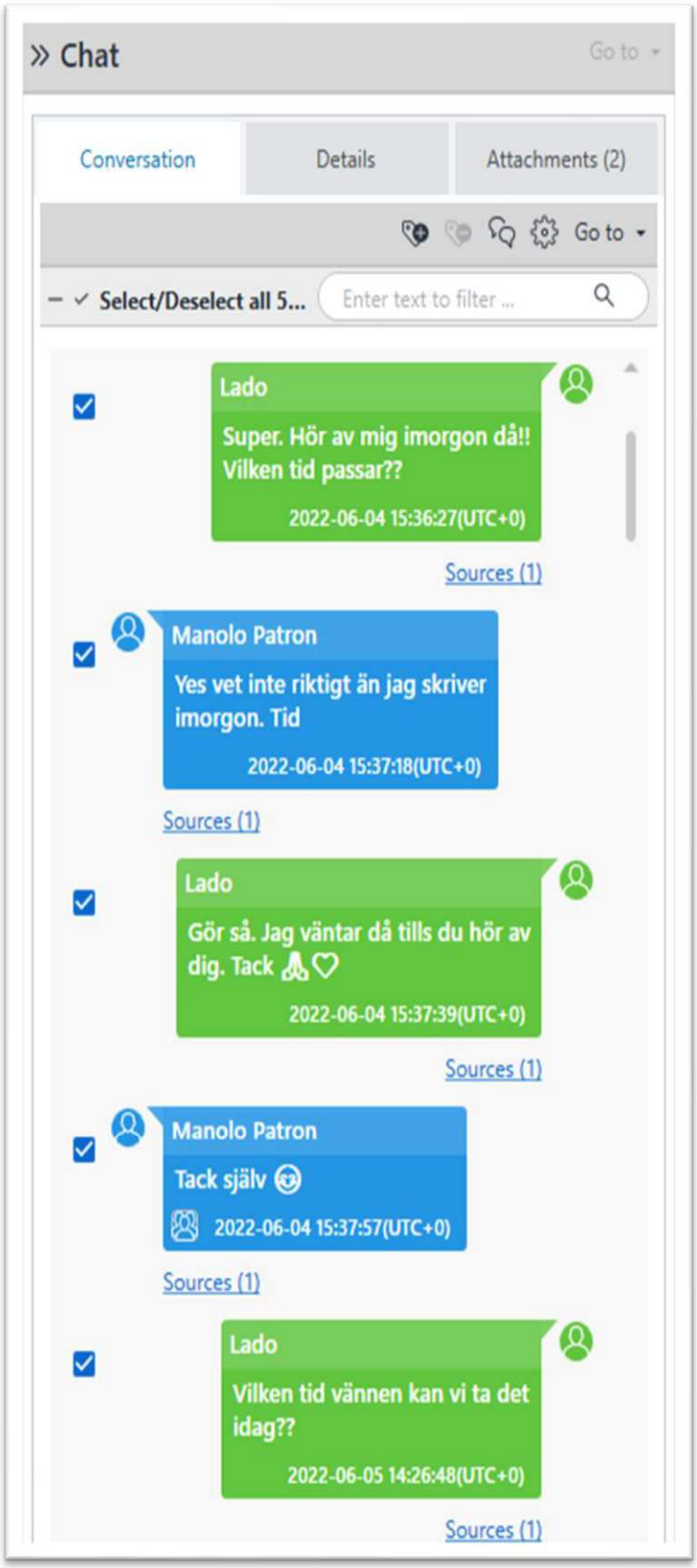

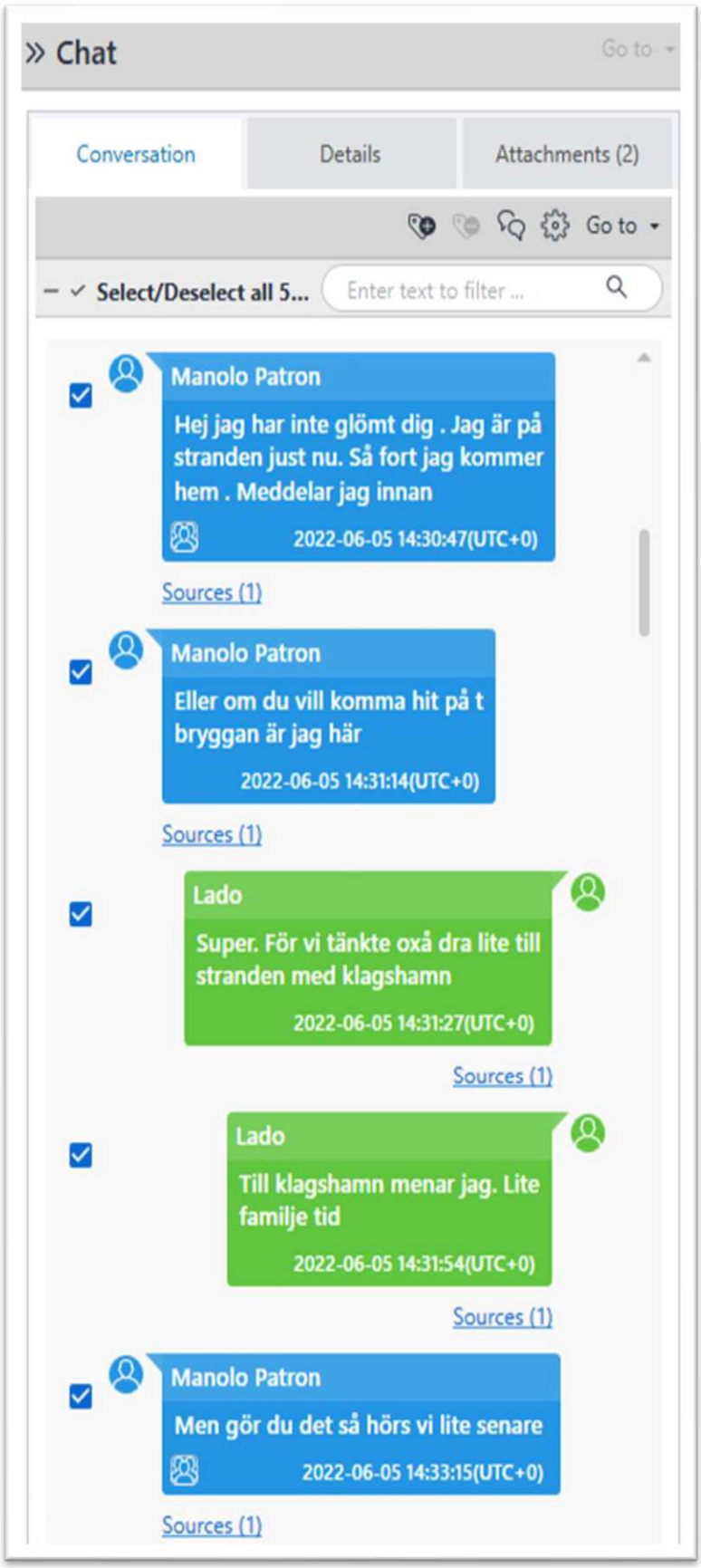
» Chat
Go to
Conversation
Details
Attachments (2)
Go to
Select/Deselect all 5...
Enter text to filter ...
Manolo Patron
Hej jag har inte glömt dig . Jag är på stranden just nu. Så fort jag kommer hem . Meddelar jag innan
2022-06-05 14:30:47(UTC+0)
Sources (1)
Manolo Patron
Eller om du vill komma hit på t bryggan är jag här
2022-06-05 14:31:14(UTC+0)
Sources (1)
Lado
Super. För vi tänkte oxå dra lite till stranden med klagshamn
2022-06-05 14:31:27(UTC+0)
Sources (1)
Lado
Till klagshamn menar jag. Lite familje tid
2022-06-05 14:31:54(UTC+0)
Sources (1)
Manolo Patron
Men gör du det så hörs vi lite senare
2022-06-05 14:33:15(UTC+0)
Sources (1)

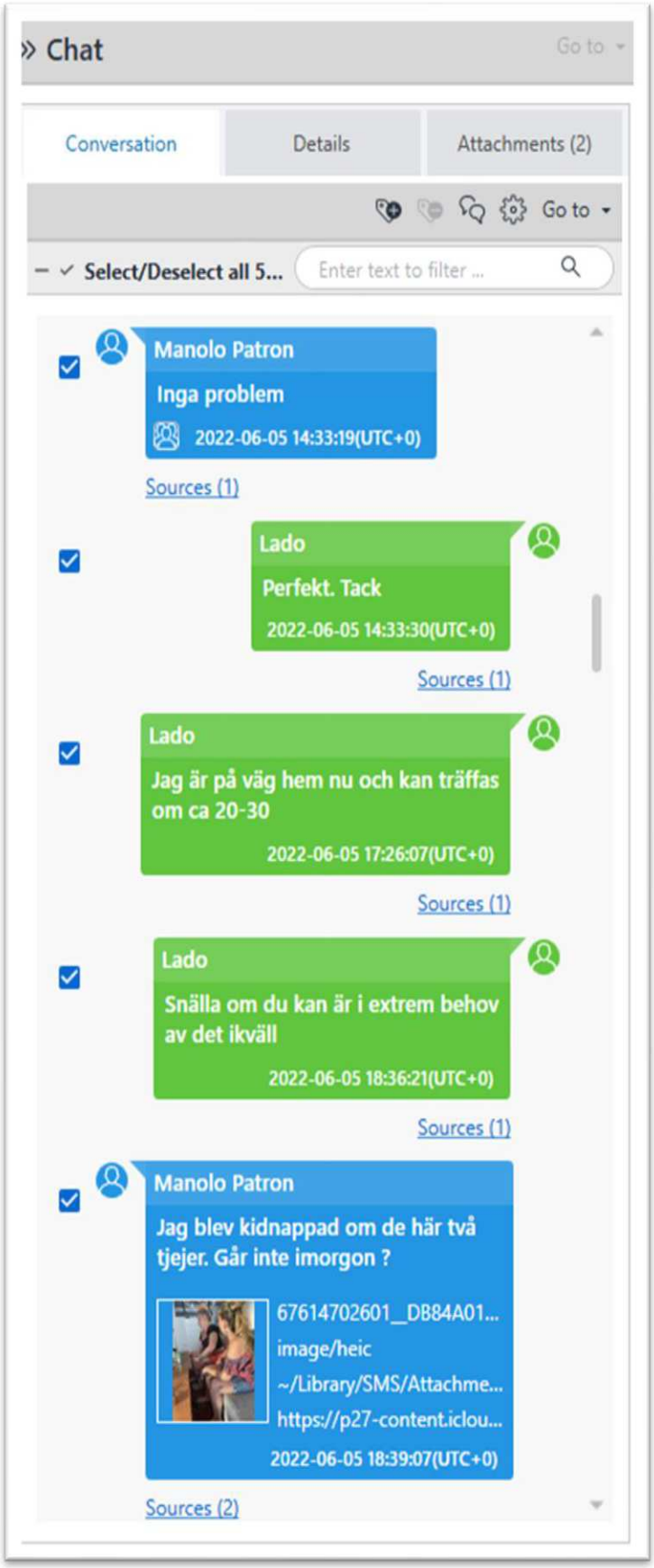
» Chat
Go to
Conversation
Details
Attachments (2)
Go to
Select/Deselect all 5...
Enter text to filter ...
Manolo Patron
Inga problem
2022-06-05 14:33:19(UTC+0)
Sources (1)
Lado
Perfekt. Tack
2022-06-05 14:33:30(UTC+0)
Sources (1)
Lado
Jag är på väg hem nu och kan träffas om ca 20-30
2022-06-05 17:26:07(UTC+0)
Sources (1)
Lado
Snälla om du kan är i extrem behov av det ikväll
2022-06-05 18:36:21(UTC+0)
Sources (1)
Manolo Patron
Jag blev kidnappad om de här två tjejer. Går inte imorgon ?
67614702601_DB84A01...
image/heic
~/Library/SMS/Attachme...
https://p27-content.iclou...
2022-06-05 18:39:07(UTC+0)
Sources (2)

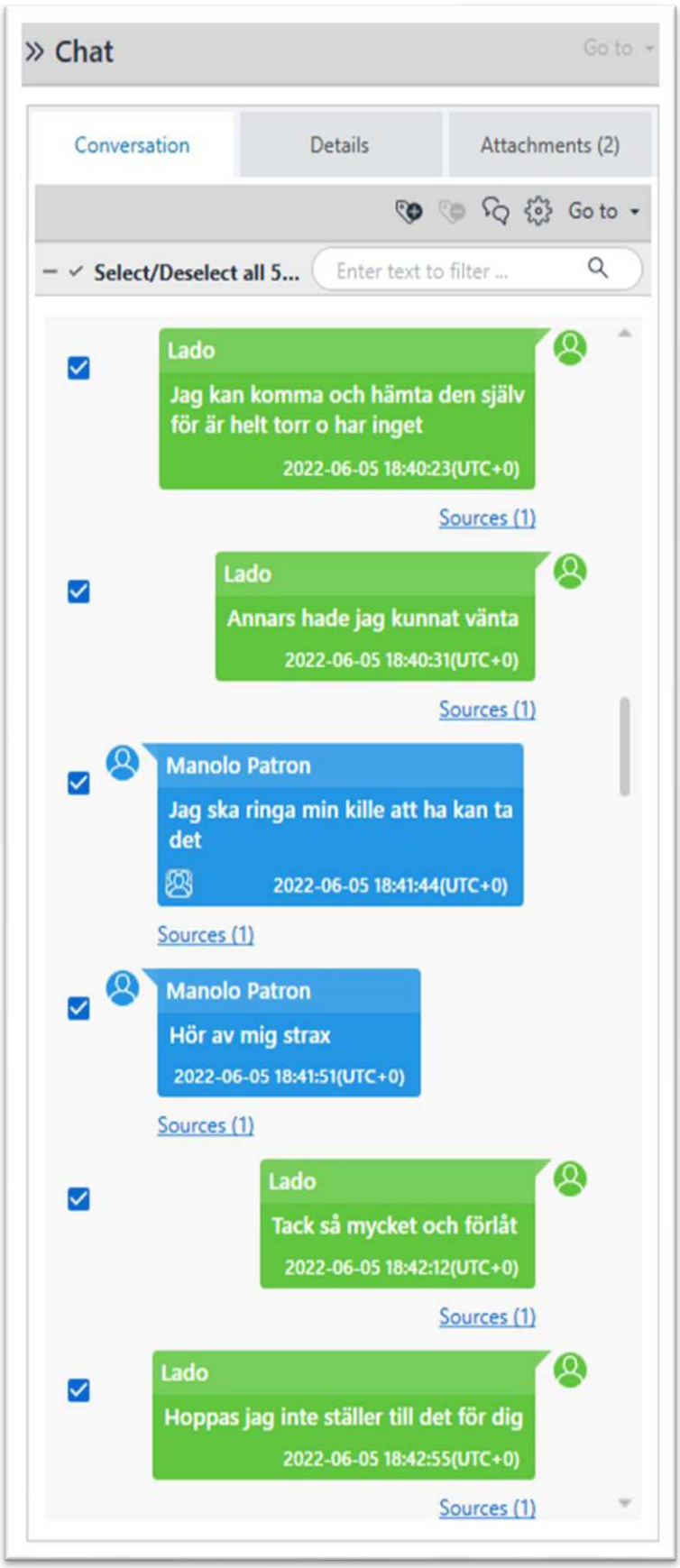
» Chat
Go to
Conversation
Details
Attachments (2)
Go to
Select/Deselect all 5...
Enter text to filter ...
Lado
Jag kan komma och hämta den själv för är helt torr o har inget
2022-06-05 18:40:23(UTC+0)
Sources (1)
Lado
Annars hade jag kunnat vänta
2022-06-05 18:40:31(UTC+0)
Sources (1)
Manolo Patron
Jag ska ringa min kille att ha kan ta det
2022-06-05 18:41:44(UTC+0)
Sources (1)
Manolo Patron
Hör av mig strax
2022-06-05 18:41:51(UTC+0)
Sources (1)
Lado
Tack så mycket och förlåt
2022-06-05 18:42:12(UTC+0)
Sources (1)
Lado
Hoppas jag inte ställer till det för dig
2022-06-05 18:42:55(UTC+0)
Sources (1)

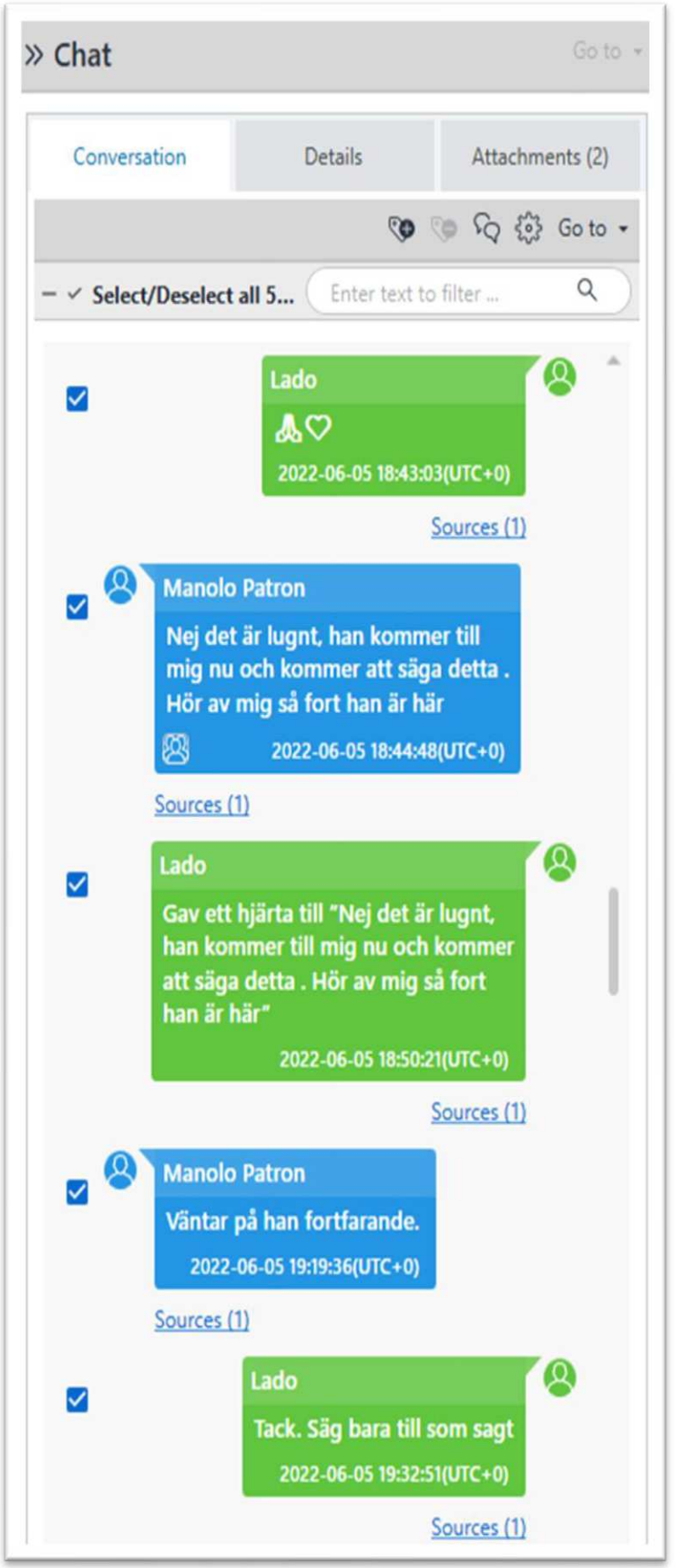
» Chat
Go to
Conversation
Details
Attachments (2)
Go to
Select/Deselect all 5...
Enter text to filter ...
Lado
2022-06-05 18:43:03(UTC+0)
Sources (1)
Manolo Patron
Nej det är lugnt, han kommer till mig nu och kommer att säga detta . Hör av mig så fort han är här
2022-06-05 18:44:48(UTC+0)
Sources (1)
Lado
Gav ett hjärta till "Nej det är lugnt, han kommer till mig nu och kommer att säga detta . Hör av mig så fort han är här"
2022-06-05 18:50:21(UTC+0)
Sources (1)
Manolo Patron
Väntar på han fortfarande.
2022-06-05 19:19:36(UTC+0)
Sources (1)
Lado
Tack. Säg bara till som sagt
2022-06-05 19:32:51(UTC+0)
Sources (1)

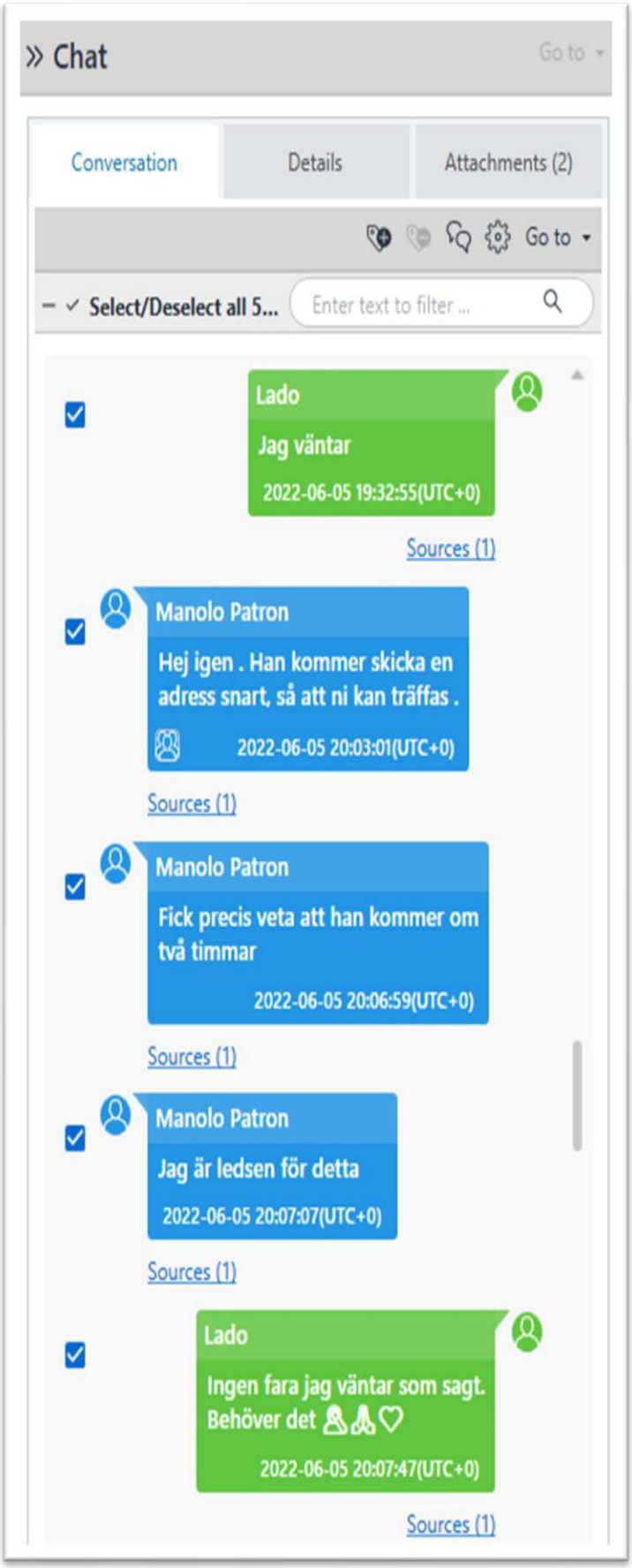
» Chat
Go to
Conversation
Details
Attachments (2)
Go to
Select/Deselect all 5...
Enter text to filter ...
Lado
Jag väntar
2022-06-05 19:32:55(UTC+0)
Sources (1)
Manolo Patron
Hej igen . Han kommer skicka en adress snart, så att ni kan träffas .
2022-06-05 20:03:01(UTC+0)
Sources (1)
Manolo Patron
Fick precis veta att han kommer om två timmar
2022-06-05 20:06:59(UTC+0)
Sources (1)
Manolo Patron
Jag är ledsen för detta
2022-06-05 20:07:07(UTC+0)
Sources (1)
Lado
Ingen fara jag väntar som sagt. Behöver det
2022-06-05 20:07:47(UTC+0)
Sources (1)

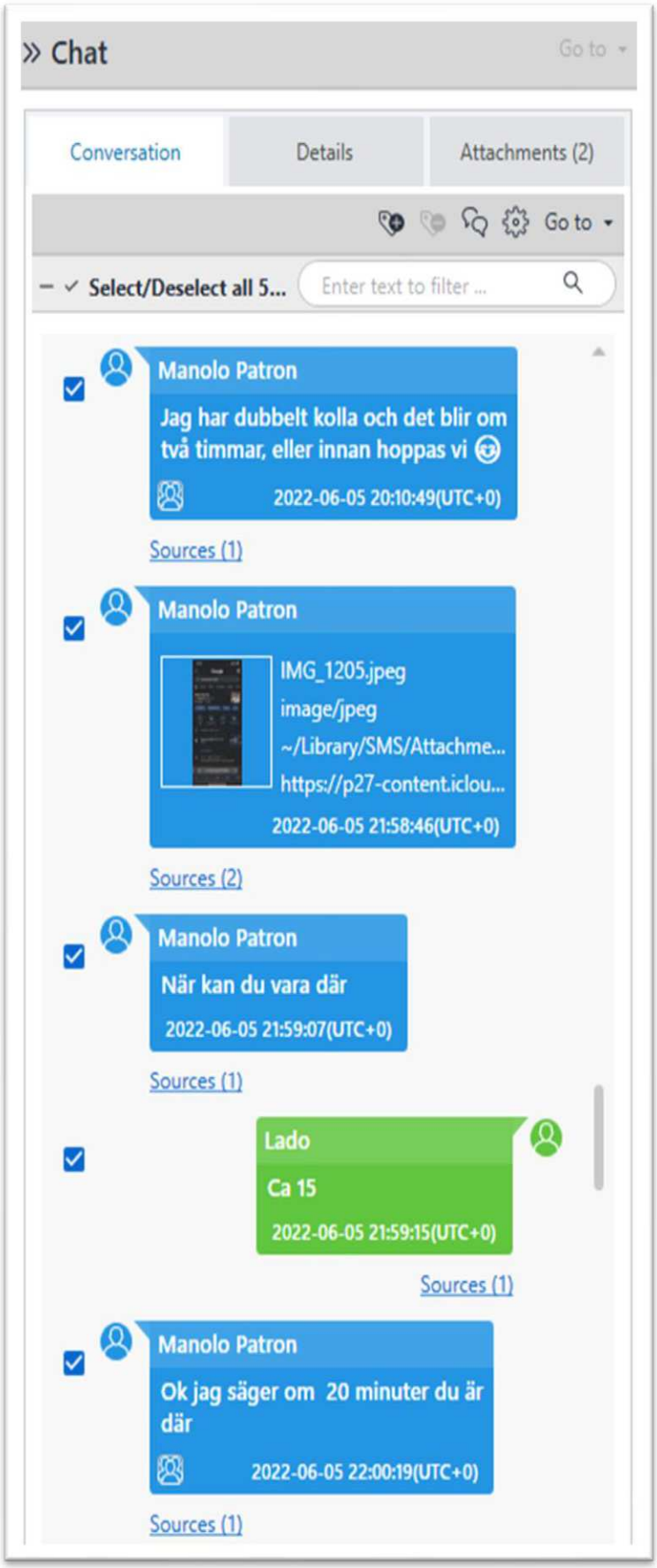
» Chat
Go to
Conversation
Details
Attachments (2)
Go to
Select/Deselect all 5...
Enter text to filter ...
Manolo Patron
Jag har dubbelt kolla och det blir om två timmar, eller innan hoppas vi
2022-06-05 20:10:49(UTC+0)
Sources (1)
Manolo Patron
IMG_1205.jpeg
image/jpeg
~/Library/SMS/Attachme...
https://p27-content.iclou...
2022-06-05 21:58:46(UTC+0)
Sources (2)
Manolo Patron
När kan du vara där
2022-06-05 21:59:07(UTC+0)
Sources (1)
Lado
Ca 15
2022-06-05 21:59:15(UTC+0)
Sources (1)
Manolo Patron
Ok jag säger om 20 minuter du är där
2022-06-05 22:00:19(UTC+0)
Sources (1)

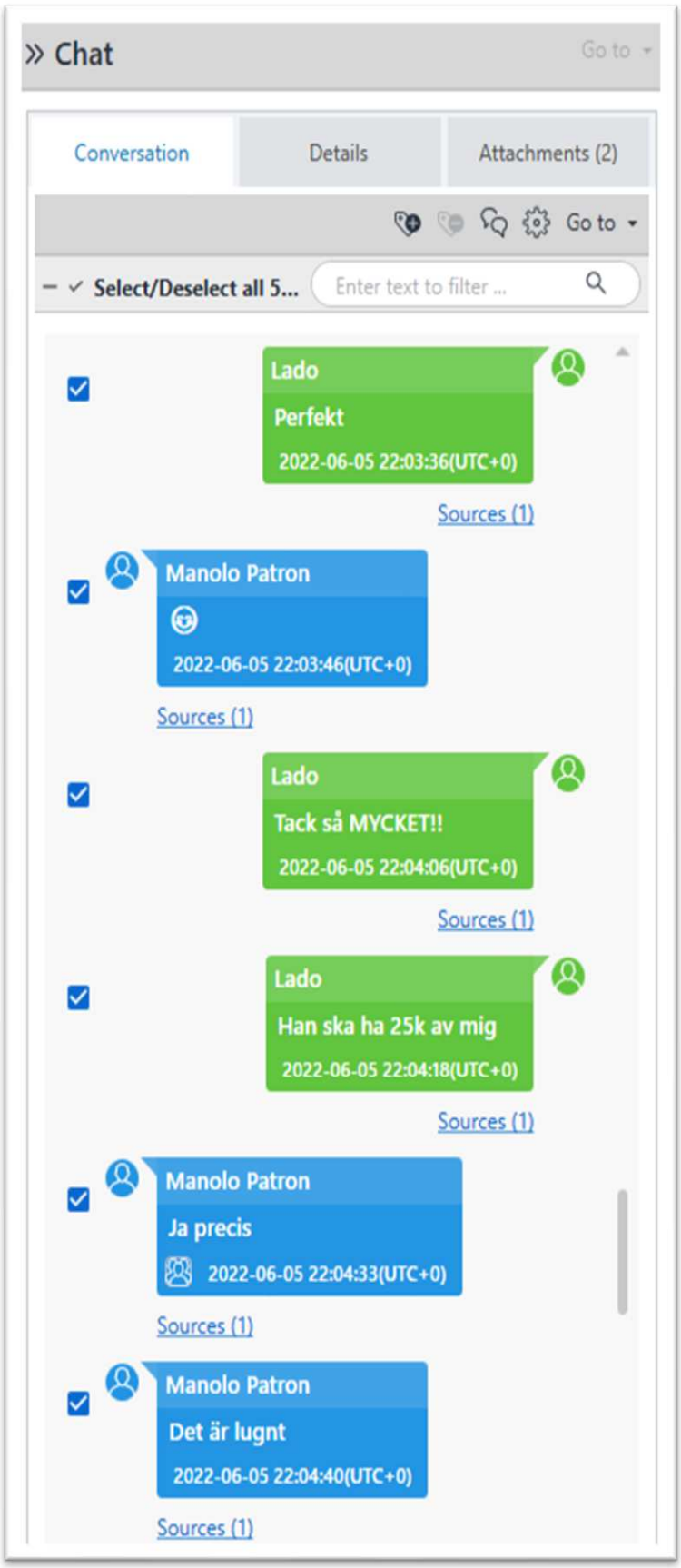
» Chat
Go to
Conversation
Details
Attachments (2)
Go to
Select/Deselect all 5...
Enter text to filter ...
Lado
Perfekt
2022-06-05 22:03:36(UTC+0)
Sources (1)
Manolo Patron
2022-06-05 22:03:46(UTC+0)
Sources (1)
Lado
Tack så MYCKET!!
2022-06-05 22:04:06(UTC+0)
Sources (1)
Lado
Han ska ha 25k av mig
2022-06-05 22:04:18(UTC+0)
Sources (1)
Manolo Patron
Ja precis
2022-06-05 22:04:33(UTC+0)
Sources (1)
Manolo Patron
Det är lugnt
2022-06-05 22:04:40(UTC+0)
Sources (1)

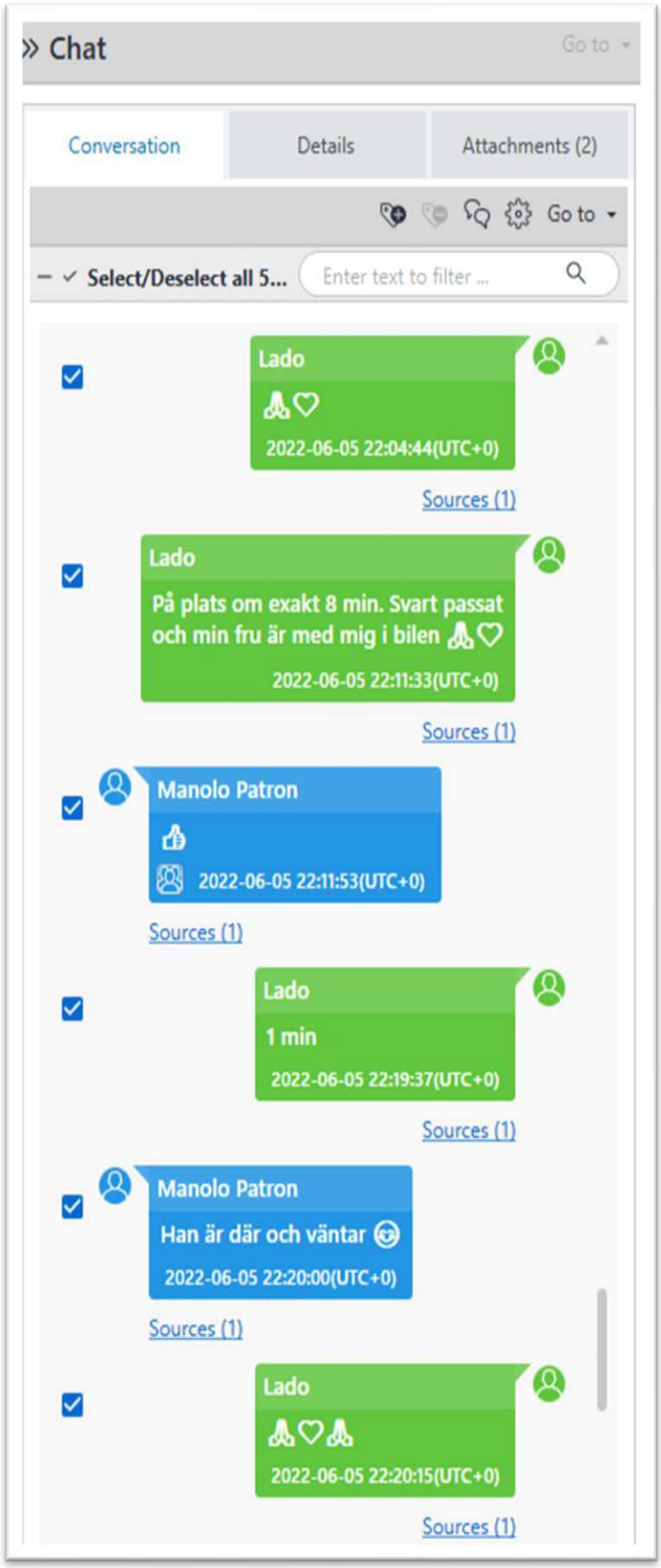
» Chat
Go to
Conversation
Details
Attachments (2)
Go to
Select/Deselect all 5...
Enter text to filter ...
Lado
2022-06-05 22:04:44(UTC+0)
Sources (1)
Lado
På plats om exakt 8 min. Svart passat och min fru är med mig i bilen
2022-06-05 22:11:33(UTC+0)
Sources (1)
Manolo Patron
2022-06-05 22:11:53(UTC+0)
Sources (1)
Lado
1 min
2022-06-05 22:19:37(UTC+0)
Sources (1)
Manolo Patron
Han är där och väntar
2022-06-05 22:20:00(UTC+0)
Sources (1)
Lado
2022-06-05 22:20:15(UTC+0)
Sources (1)

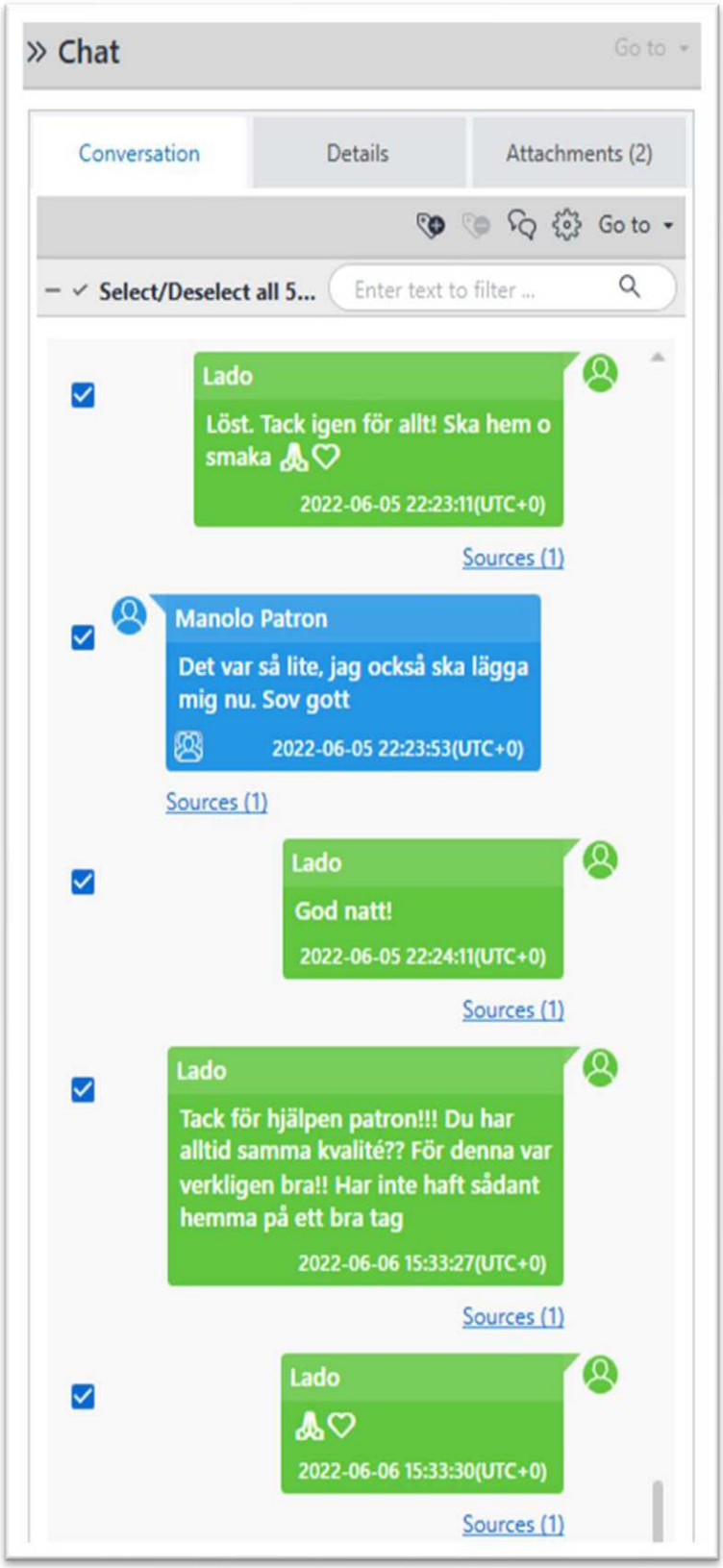
» Chat
Go to
Conversation
Details
Attachments (2)
Go to
Select/Deselect all 5...
Enter text to filter ...
Lado
Löst. Tack igen för allt! Ska hem o smaka
2022-06-05 22:23:11(UTC+0)
Sources (1)
Manolo Patron
Det var så lite, jag också ska lägga mig nu. Sov gott
2022-06-05 22:23:53(UTC+0)
Sources (1)
Lado
God natt!
2022-06-05 22:24:11(UTC+0)
Sources (1)
Lado
Tack för hjälpen patron!!! Du har alltid samma kvalité?? För denna var verkligen bra!! Har inte haft sådant hemma på ett bra tag
2022-06-06 15:33:27(UTC+0)
Sources (1)
Lado
2022-06-06 15:33:30(UTC+0)
Sources (1)


Manolo Patron
Det var så lite
2022-06-06 15:34:21(UTC+0)
Sources (1)

*Chat nummer 6:*

*(Nedan visas metadatan för chatten för att kunna härleda den till aktuell extraktion. Se bifogad bilaga för chatten och dess översatta meddelanden.)*

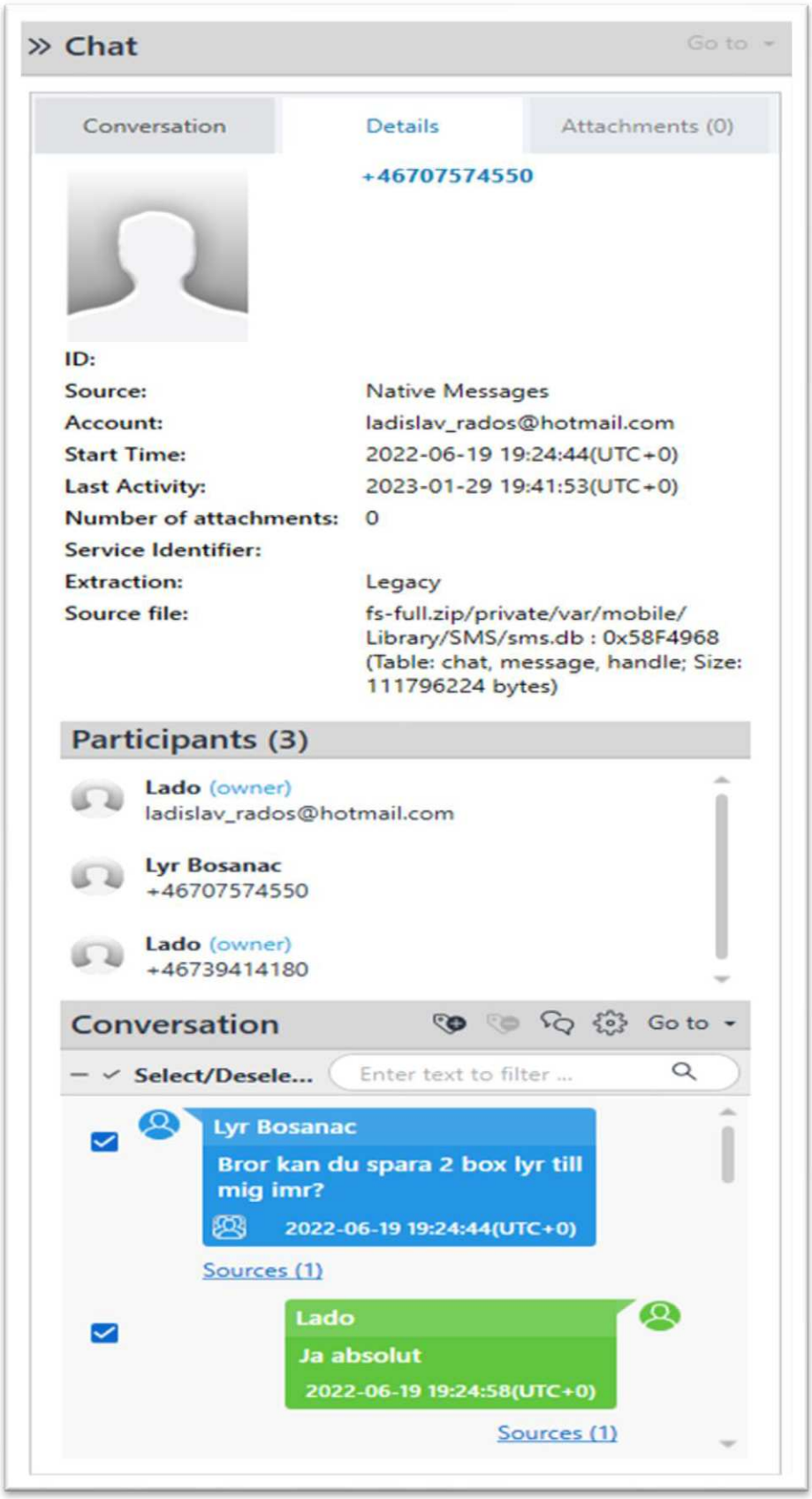

***Bilaga till sida 39 av aktuellt dokument***:

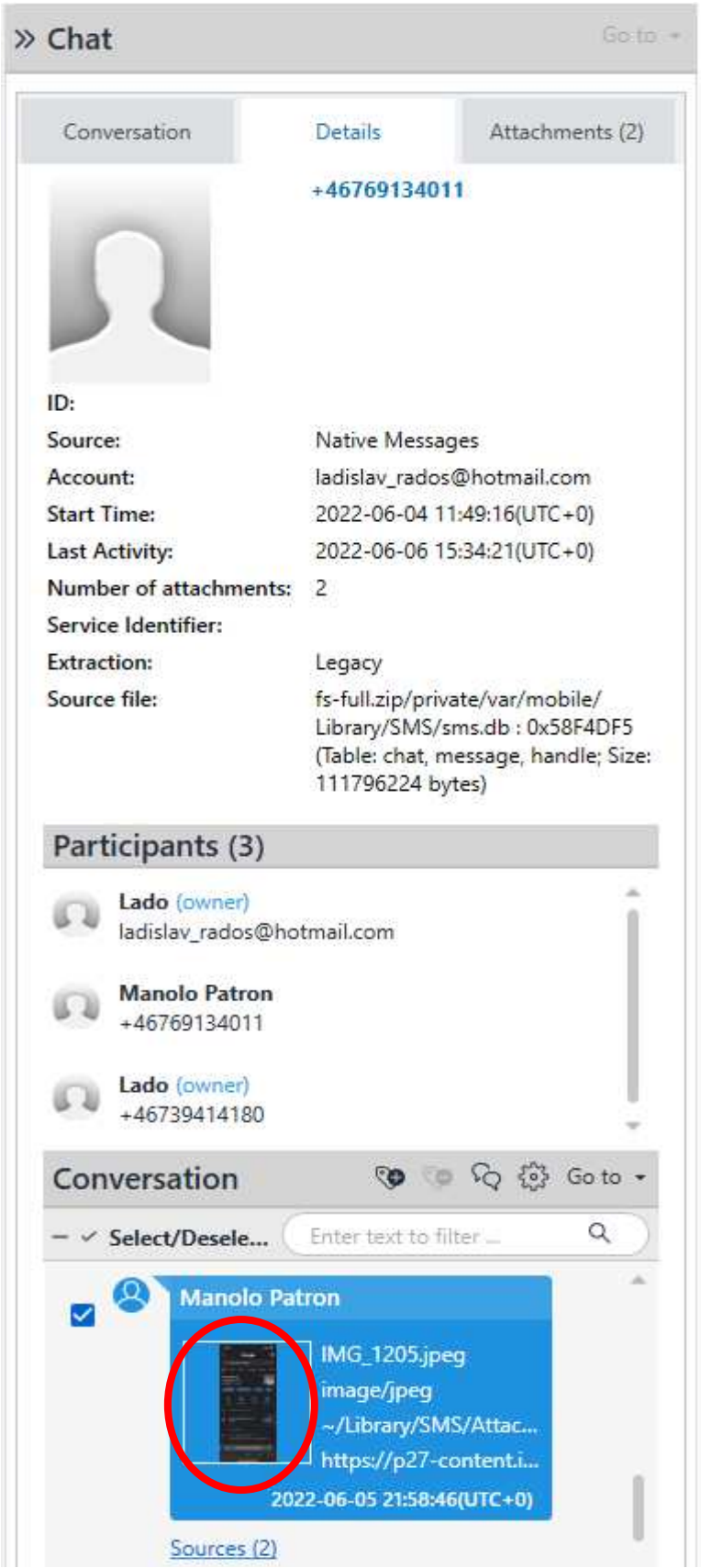


23:55
4G
Google
M
hemmakväll malmö
Allt
Kartor
Bilder
Shopping
Videor
Nyhete
Hemmakväll
4,1 (257)
Godisaffär · Stängt
18+
Översikt
Recensioner
Foton
Om
RING
VÄGBESKRI...
SPARA
WEBBPLATS
Möjlighet till köp i butik
Regementsgatan 33, 217 53
Malmö
RIBERSBORG
SLOTTSSTADEN
Andra platser
Stängt · Öppnar mån kl. 11
Pingstdagen kan påverka dessa öppettider
AA
hemmakväll fridhem

| Instant Message # | From | To | Body | Timestamp: Time | Source file information | ÖVERSÄTTNING 2023-08-31: |
|---|---|---|---|---|---|---|
| 1 | +46707574550 Lyr Bosanac | +46739414180 Lado (owner) | Bror kan du spara 2 box lyr till mig imr? | 2022-06-19 19:24:44(UTC+0) | fs-full.zip/private/var/mobile/Library/SMS/sms.db : 0x39B249E (Table: message, handle; Size: 111796224 bytes) | |
| 2 | +46739414180 Lado | +46707574550 Lyr Bosanac | Ja absolut | 2022-06-19 19:24:58(UTC+0) | fs-full.zip/private/var/mobile/Library/SMS/sms.db : 0x39B2287 (Table: message, handle; Size: 111796224 bytes) | |
| 3 | +46707574550 Lyr Bosanac | +46739414180 Lado (owner) | Okej | 2022-06-19 19:25:03(UTC+0) | fs-full.zip/private/var/mobile/Library/SMS/sms.db : 0x39B3F8B (Table: message, handle; Size: 111796224 bytes) | |
| 4 | +46707574550 Lyr Bosanac | +46739414180 Lado (owner) | Kan du inte lösa 1400 | 2022-06-19 19:25:10(UTC+0) | fs-full.zip/private/var/mobile/Library/SMS/sms.db : 0x39B3D9A (Table: message, handle; Size: 111796224 bytes) | |
| 5 | +46739414180 Lado | +46707574550 Lyr Bosanac | Tyvärr. Kanske senare om jag får tag på det själv | 2022-06-19 19:25:33(UTC+0) | fs-full.zip/private/var/mobile/Library/SMS/sms.db : 0x39B3BA9 (Table: message, handle; Size: 111796224 bytes) | |
| 6 | +46739414180 Lado | +46707574550 Lyr Bosanac | Säger till direkt | 2022-06-19 19:25:42(UTC+0) | fs-full.zip/private/var/mobile/Library/SMS/sms.db : 0x39B3978 (Table: message, handle; Size: 111796224 bytes) | |

| | | | | | | |
|---|---|---|---|---|---|---|
| 7 | +46707574550 Lyr Bosanac | +46739414180 Lado (owner) | Okej löser de bror | 2022-06-19 19:25:43(UTC+0) | fs-full.zip/private/var/mobile/Library/SMS/sms.db : 0x39B3759 (Table: message, handle; Size: 111796224 bytes) | |
| 8 | +46739414180 Lado | +46707574550 Lyr Bosanac | Jag kan inte prata just nu. | 2022-06-21 15:27:03(UTC+0) | fs-full.zip/private/var/mobile/Library/SMS/sms.db : 0x39C52FB (Table: message, handle; Size: 111796224 bytes) | |
| 9 | +46707574550 Lyr Bosanac | +46739414180 Lado (owner) | Kommer om 30 | 2022-06-21 17:59:32(UTC+0) | fs-full.zip/private/var/mobile/Library/SMS/sms.db : 0x39C661A (Table: message, handle; Size: 111796224 bytes) | |
| 10 | +46739414180 Lado | +46707574550 Lyr Bosanac | 👍♡ | 2022-06-21 17:59:49(UTC+0) | fs-full.zip/private/var/mobile/Library/SMS/sms.db : 0x39C643D (Table: message, handle; Size: 111796224 bytes) | |
| 11 | +46707574550 Lyr Bosanac | +46739414180 Lado (owner) | Va e din adress | 2022-06-21 18:59:19(UTC+0) | fs-full.zip/private/var/mobile/Library/SMS/sms.db : 0x39C6228 (Table: message, handle; Size: 111796224 bytes) | |
| 12 | +46739414180 Lado | +46707574550 Lyr Bosanac | Eriksfältsgatan 85b | 2022-06-21 18:59:41(UTC+0) | fs-full.zip/private/var/mobile/Library/SMS/sms.db : 0x39C7FAF (Table: message, handle; Size: 111796224 bytes) | |

| | | | | | | |
|---|---|---|---|---|---|---|
| 13 | +46707574550 Lyr Bosanac | +46739414180 Lado (owner) | Kommer nu | 2022-06-21 19:00:23(UTC+0) | fs-full.zip/private/var/mobile/Library/SMS/sms.db : 0x39C7961 (Table: message, handle; Size: 111796224 bytes) | |
| 14 | +46739414180 Lado | +46707574550 Lyr Bosanac | Ja. Skriv när du är här | 2022-06-21 19:00:39(UTC+0) | fs-full.zip/private/var/mobile/Library/SMS/sms.db : 0x39C778A (Table: message, handle; Size: 111796224 bytes) | |
| 15 | +46707574550 Lyr Bosanac | +46739414180 Lado (owner) | Ok | 2022-06-21 19:04:20(UTC+0) | fs-full.zip/private/var/mobile/Library/SMS/sms.db : 0x39C755B (Table: message, handle; Size: 111796224 bytes) | |
| 16 | +46707574550 Lyr Bosanac | +46739414180 Lado (owner) | 2min | 2022-06-21 19:10:02(UTC+0) | fs-full.zip/private/var/mobile/Library/SMS/sms.db : 0x39C736E (Table: message, handle; Size: 111796224 bytes) | |
| 17 | +46739414180 Lado | +46707574550 Lyr Bosanac | Ok | 2022-06-21 19:10:20(UTC+0) | fs-full.zip/private/var/mobile/Library/SMS/sms.db : 0x39C71A1 (Table: message, handle; Size: 111796224 bytes) | |
| 18 | +46707574550 Lyr Bosanac | +46739414180 Lado (owner) | Kom | 2022-06-21 19:12:31(UTC+0) | fs-full.zip/private/var/mobile/Library/SMS/sms.db : 0x39C8F7B (Table: message, handle; Size: 111796224 bytes) | |

| | | | | | | |
|---|---|---|---|---|---|---|
| 19 | +46739414180 Lado | +46707574550 Lyr Bosanac | Bror jag är på semester i Bosnien och Kroatien hemma först den 17.8 | 2022-08-06 12:45:44(UTC+0) | fs-full.zip/private/var/mobile/Library/SMS/sms.db : 0x3B54FAF (Table: message, handle; Size: 111796224 bytes) | |
| 20 | +46739414180 Lado | +46707574550 Lyr Bosanac | Sta ti treba | 2022-08-06 12:53:31(UTC+0) | fs-full.zip/private/var/mobile/Library/SMS/sms.db : 0x3B5496E (Table: message, handle; Size: 111796224 bytes) | Vad behöver du |
| 21 | +46739414180 Lado | +46707574550 Lyr Bosanac | Mozda ti mogu sredit preko druga | 2022-08-06 12:54:01(UTC+0) | fs-full.zip/private/var/mobile/Library/SMS/sms.db : 0x3B54791 (Table: message, handle; Size: 111796224 bytes) | Kanske kan jag fixa det hos en av mina kompisar |
| 22 | +46707574550 Lyr Bosanac | +46739414180 Lado (owner) | Lyr i t | 2022-08-06 12:59:33(UTC+0) | fs-full.zip/private/var/mobile/Library/SMS/sms.db : 0x3B54558 (Table: message, handle; Size: 111796224 bytes) | Lyr och t |
| 23 | +46739414180 Lado | +46707574550 Lyr Bosanac | T nema buaraz nigdje kako ja znam a lyr ti ima (1400) | 2022-08-06 13:00:54(UTC+0) | fs-full.zip/private/var/mobile/Library/SMS/sms.db : 0x3B54385 (Table: message, handle; Size: 111796224 bytes) | T finns ingenstans bror så mycket jag vet men lyr finns (1400) |
| 24 | +46707574550 Lyr Bosanac | +46739414180 Lado (owner) | Okej javicu ti | 2022-08-06 13:04:29(UTC+0) | fs-full.zip/private/var/mobile/Library/SMS/sms.db : 0x3B55F8B (Table: message, handle; Size: 111796224 bytes) | Okej jag meddelar dig |

| | | | | | | |
|---|---|---|---|---|---|---|
| 25 | +46739414180 Lado | +46707574550 Lyr Bosanac | 👍♡ | 2022-08-06 13:04:35(UTC+0) | fs-full.zip/private/var/mobile/Library/SMS/sms.db : 0x3B55DAA (Table: message, handle; Size: 111796224 bytes) | |
| 26 | +46707574550 Lyr Bosanac | +46739414180 Lado (owner) | Mozesli viditi ako neko ima t bror | 2022-08-11 14:29:31(UTC+0) | fs-full.zip/private/var/mobile/Library/SMS/sms.db : 0x3B65F7B (Table: message, handle; Size: 111796224 bytes) | Kan du kolla om någon annan har t bror |
| 27 | +46739414180 Lado | +46707574550 Lyr Bosanac | Gledo sam ali buraz torka i hela stan | 2022-08-11 14:30:12(UTC+0) | fs-full.zip/private/var/mobile/Library/SMS/sms.db : 0x3B65D72 (Table: message, handle; Size: 111796224 bytes) | Jag har kollat bror men torka i hela stan |
| 28 | +46707574550 Lyr Bosanac | +46739414180 Lado (owner) | Okej bror | 2022-08-11 14:33:04(UTC+0) | fs-full.zip/private/var/mobile/Library/SMS/sms.db : 0x3B65B3F (Table: message, handle; Size: 111796224 bytes) | |
| 29 | +46739414180 Lado | +46707574550 Lyr Bosanac | 👍♡ | 2022-08-11 14:33:11(UTC+0) | fs-full.zip/private/var/mobile/Library/SMS/sms.db : 0x3B65968 (Table: message, handle; Size: 111796224 bytes) | |
| 30 | +46707574550 Lyr Bosanac | +46739414180 Lado (owner) | Jesili doso brate | 2022-08-16 17:12:30(UTC+0) | fs-full.zip/private/var/mobile/Library/SMS/sms.db : 0x3B74B91 (Table: message, handle; Size: 111796224 bytes) | Har du kommit (Tolkningsanteckning: Kan menas som "Har du kommit tillbaka") |

| | | | | | | |
|---|---|---|---|---|---|---|
| 31 | +46739414180 Lado | +46707574550 Lyr Bosanac | Sutra ujutru buraz!! | 2022-08-16 17:28:51(UTC+0) | fs-full.zip/private/var/mobile/Library/SMS/sms.db : 0x3B749AA (Table: message, handle; Size: 111796224 bytes) | Imorgonbitti bror |
| 32 | +46707574550 Lyr Bosanac | +46739414180 Lado (owner) | Oke brate | 2022-08-16 17:29:15(UTC+0) | fs-full.zip/private/var/mobile/Library/SMS/sms.db : 0x3B74799 (Table: message, handle; Size: 111796224 bytes) | Oke bror |
| 33 | +46707574550 Lyr Bosanac | +46739414180 Lado (owner) | Bror | 2022-09-10 21:09:12(UTC+0) | fs-full.zip/private/var/mobile/Library/SMS/sms.db : 0x3C6433F (Table: message, handle; Size: 111796224 bytes) | |
| 34 | +46707574550 Lyr Bosanac | +46739414180 Lado (owner) | Imas li lyrica | 2022-09-10 21:09:18(UTC+0) | fs-full.zip/private/var/mobile/Library/SMS/sms.db : 0x3C65F8B (Table: message, handle; Size: 111796224 bytes) | Har du lyrica |
| 35 | +46739414180 Lado | +46707574550 Lyr Bosanac | Ja brate | 2022-09-10 21:09:21(UTC+0) | fs-full.zip/private/var/mobile/Library/SMS/sms.db : 0x3C65DAA (Table: message, handle; Size: 111796224 bytes) | Ja bror |
| 36 | +46739414180 Lado | +46707574550 Lyr Bosanac | Ja d finns | 2022-09-10 21:09:23(UTC+0) | fs-full.zip/private/var/mobile/Library/SMS/sms.db : 0x3C65BD5 (Table: message, handle; Size: 111796224 bytes) | |

| | | | | | | |
|---|---|---|---|---|---|---|
| 37 | +46707574550 Lyr Bosanac | +46739414180 Lado (owner) | Okej perfekt | 2022-09-10 21:09:27(UTC+0) | fs-full.zip/private/var/mobile/Library/SMS/sms.db : 0x3C659D8 (Table: message, handle; Size: 111796224 bytes) | |
| 38 | +46707574550 Lyr Bosanac | +46739414180 Lado (owner) | Hur mkt löser du de för | 2022-09-10 21:09:34(UTC+0) | fs-full.zip/private/var/mobile/Library/SMS/sms.db : 0x3C657D7 (Table: message, handle; Size: 111796224 bytes) | |
| 39 | +46739414180 Lado | +46707574550 Lyr Bosanac | Koliko ces | 2022-09-10 21:09:39(UTC+0) | fs-full.zip/private/var/mobile/Library/SMS/sms.db : 0x3C655E0 (Table: message, handle; Size: 111796224 bytes) | Hur mycket vill du ha |
| 40 | +46707574550 Lyr Bosanac | +46739414180 Lado (owner) | Samo 2 | 2022-09-10 21:09:44(UTC+0) | fs-full.zip/private/var/mobile/Library/SMS/sms.db : 0x3C653E3 (Table: message, handle; Size: 111796224 bytes) | Bara 2 |
| 41 | +46739414180 Lado | +46707574550 Lyr Bosanac | Jedna 1400 a dvije cu ti dat za 2600 | 2022-09-10 21:10:04(UTC+0) | fs-full.zip/private/var/mobile/Library/SMS/sms.db : 0x3C65212 (Table: message, handle; Size: 111796224 bytes) | En 1400 och två får du för 2600 |
| 42 | +46739414180 Lado | +46707574550 Lyr Bosanac | Ali samo tebi | 2022-09-10 21:10:57(UTC+0) | fs-full.zip/private/var/mobile/Library/SMS/sms.db : 0x3C66FAF (Table: message, handle; Size: 111796224 bytes) | Men det är bara till dig |

| | | | | | | |
|---|---|---|---|---|---|---|
| 43 | +46739414180 Lado | +46707574550 Lyr Bosanac | Svi ostali imaju za 1500 | 2022-09-10 21:11:05(UTC+0) | fs-full.zip/private/var/mobile/Library/SMS/sms.db : 0x3C66DD0 (Table: message, handle; Size: 111796224 bytes) | Alla de andra har för 1500 |
| 44 | +46707574550 Lyr Bosanac | +46739414180 Lado (owner) | Ja oke uzecu 2 | 2022-09-10 21:25:02(UTC+0) | fs-full.zip/private/var/mobile/Library/SMS/sms.db : 0x3C66432 (Table: message, handle; Size: 111796224 bytes) | Ja okej jag tar 2 |
| 45 | +46739414180 Lado | +46707574550 Lyr Bosanac | Ok buraz sam javi pa ce mo srediti ☺♡💪 | 2022-09-10 21:25:31(UTC+0) | fs-full.zip/private/var/mobile/Library/SMS/sms.db : 0x3C66251 (Table: message, handle; Size: 111796224 bytes) | Okej bror meddela mig så fixar vi det |
| 46 | +46707574550 Lyr Bosanac | +46739414180 Lado (owner) | Oke | 2022-09-10 21:25:43(UTC+0) | fs-full.zip/private/var/mobile/Library/SMS/sms.db : 0x3C67F8B (Table: message, handle; Size: 111796224 bytes) | Okej |
| 47 | +46707574550 Lyr Bosanac | +46739414180 Lado (owner) | ♡ | 2022-09-10 21:25:45(UTC+0) | fs-full.zip/private/var/mobile/Library/SMS/sms.db : 0x3C67D9C (Table: message, handle; Size: 111796224 bytes) | |
| 48 | +46739414180 Lado | +46707574550 Lyr Bosanac | Dobili smo i santeria | 2022-09-10 21:25:56(UTC+0) | fs-full.zip/private/var/mobile/Library/SMS/sms.db : 0x3C67BCB (Table: message, handle; Size: 111796224 bytes) | Vi har fått santeria med |

| | | | | | | |
|---|---|---|---|---|---|---|
| 49 | +46739414180 Lado | +46707574550 Lyr Bosanac | Ali 1600 | 2022-09-10 21:26:04(UTC+0) | fs-full.zip/private/var/mobile/Library/SMS/sms.db : 0x3C679DC (Table: message, handle; Size: 111796224 bytes) | Men 1600 |
| 50 | +46707574550 Lyr Bosanac | +46739414180 Lado (owner) | Necu santeria | 2022-09-10 21:26:08(UTC+0) | fs-full.zip/private/var/mobile/Library/SMS/sms.db : 0x3C677E3 (Table: message, handle; Size: 111796224 bytes) | Jag vill inte ha santeria |
| 51 | +46707574550 Lyr Bosanac | +46739414180 Lado (owner) | Hocu retard 200mg | 2022-09-10 21:26:12(UTC+0) | fs-full.zip/private/var/mobile/Library/SMS/sms.db : 0x3C675E0 (Table: message, handle; Size: 111796224 bytes) | Jag vill ha retard 200mg |
| 52 | +46707574550 Lyr Bosanac | +46739414180 Lado (owner) | Jeli imas te | 2022-09-10 21:26:16(UTC+0) | fs-full.zip/private/var/mobile/Library/SMS/sms.db : 0x3C673D5 (Table: message, handle; Size: 111796224 bytes) | Har du det |
| 53 | +46739414180 Lado | +46707574550 Lyr Bosanac | Ne | 2022-09-10 21:26:20(UTC+0) | fs-full.zip/private/var/mobile/Library/SMS/sms.db : 0x3C671F8 (Table: message, handle; Size: 111796224 bytes) | Nej |
| 54 | +46707574550 Lyr Bosanac | +46739414180 Lado (owner) | Okej | 2022-09-10 21:26:23(UTC+0) | fs-full.zip/private/var/mobile/Library/SMS/sms.db : 0x3C68F8B (Table: message, handle; Size: 111796224 bytes) | |

| | | | | | | |
|---|---|---|---|---|---|---|
| 55 | +46739414180 Lado | +46707574550 Lyr Bosanac | Nikad cuo nisam | 2022-09-10 21:26:24(UTC+0) | fs-full.zip/private/var/mobile/Library/SMS/sms.db : 0x3C68DBE (Table: message, handle; Size: 111796224 bytes) | Jag har aldrig hört om det |
| 56 | +46739414180 Lado | +46707574550 Lyr Bosanac | Ako nabavim javim ti | 2022-09-10 21:26:30(UTC+0) | fs-full.zip/private/var/mobile/Library/SMS/sms.db : 0x3C68BDB (Table: message, handle; Size: 111796224 bytes) | Om jag skaffar meddelar jag dig |
| 57 | +46707574550 Lyr Bosanac | +46739414180 Lado (owner) | Samo mi daj lyrica 2 box | 2022-09-10 21:26:41(UTC+0) | fs-full.zip/private/var/mobile/Library/SMS/sms.db : 0x3C689CA (Table: message, handle; Size: 111796224 bytes) | Då vill jag ha bara lyrica 2 box |
| 58 | +46707574550 Lyr Bosanac | +46739414180 Lado (owner) | Okej perfekt | 2022-09-10 21:26:45(UTC+0) | fs-full.zip/private/var/mobile/Library/SMS/sms.db : 0x3C687B1 (Table: message, handle; Size: 111796224 bytes) | |
| 59 | +46739414180 Lado | +46707574550 Lyr Bosanac | Gillade "Samo mi daj lyrica 2 box" | 2022-09-10 21:26:50(UTC+0) | fs-full.zip/private/var/mobile/Library/SMS/sms.db : 0x3C68586 (Table: message, handle; Size: 111796224 bytes) | |
| 60 | +46739414180 Lado | +46707574550 Lyr Bosanac | Sutra ili sad | 2022-09-10 21:27:02(UTC+0) | fs-full.zip/private/var/mobile/Library/SMS/sms.db : 0x3C68345 (Table: message, handle; Size: 111796224 bytes) | Imorgon eller nu |

| | | | | | | |
|---|---|---|---|---|---|---|
| 61 | +46707574550 Lyr Bosanac | +46739414180 Lado (owner) | Sutra kasno je sad | 2022-09-10 21:27:10(UTC+0) | fs-full.zip/private/var/mobile/Library/SMS/sms.db : 0x3C69F8B (Table: message, handle; Size: 111796224 bytes) | Imorgon det är sent nu |
| 62 | +46707574550 Lyr Bosanac | +46739414180 Lado (owner) | Puno policije sati | 2022-09-10 21:27:15(UTC+0) | fs-full.zip/private/var/mobile/Library/SMS/sms.db : 0x3C69D7E (Table: message, handle; Size: 111796224 bytes) | Mycket polis timmar (Tolkningsanteckning: timmar var felstavat) |
| 63 | +46707574550 Lyr Bosanac | +46739414180 Lado (owner) | Zato* | 2022-09-10 21:27:20(UTC+0) | fs-full.zip/private/var/mobile/Library/SMS/sms.db : 0x3C69B71 (Table: message, handle; Size: 111796224 bytes) | Därför* |
| 64 | +46739414180 Lado | +46707574550 Lyr Bosanac | Naravno | 2022-09-10 21:27:26(UTC+0) | fs-full.zip/private/var/mobile/Library/SMS/sms.db : 0x3C699A2 (Table: message, handle; Size: 111796224 bytes) | Självklart |
| 65 | +46739414180 Lado | +46707574550 Lyr Bosanac | Bolje sutra svakako | 2022-09-10 21:27:32(UTC+0) | fs-full.zip/private/var/mobile/Library/SMS/sms.db : 0x3C697CF (Table: message, handle; Size: 111796224 bytes) | I vilket fall som helst är det bättre imorgon |
| 66 | +46707574550 Lyr Bosanac | +46739414180 Lado (owner) | Ja | 2022-09-10 21:27:34(UTC+0) | fs-full.zip/private/var/mobile/Library/SMS/sms.db : 0x3C695C0 (Table: message, handle; Size: 111796224 bytes) | |

| | | | | | | |
|---|---|---|---|---|---|---|
| 67 | +46707574550 Lyr Bosanac | +46739414180 Lado (owner) | Halv 5 kan du? | 2022-09-11 12:16:04(UTC+0) | fs-full.zip/private/var/mobile/Library/SMS/sms.db : 0x3C87F7B (Table: message, handle; Size: 111796224 bytes) | |
| 68 | +46707574550 Lyr Bosanac | +46739414180 Lado (owner) | Kan du komma till mig | 2022-09-11 12:16:09(UTC+0) | fs-full.zip/private/var/mobile/Library/SMS/sms.db : 0x3C87D66 (Table: message, handle; Size: 111796224 bytes) | |
| 69 | +46739414180 Lado | +46707574550 Lyr Bosanac | Nej brate. Kör ej ut. Plus jag jobbar idag på det jävla valet!! Men min fru är hemma o har sagt till henne att du skulle komma idag så skriv 30 min innan så jag ser att hon är hemma när du kommer | 2022-09-11 12:18:33(UTC+0) | fs-full.zip/private/var/mobile/Library/SMS/sms.db : 0x3C87B77 (Table: message, handle; Size: 111796224 bytes) | |
| 70 | +46707574550 Lyr Bosanac | +46739414180 Lado (owner) | Okej broder | 2022-09-11 12:19:51(UTC+0) | fs-full.zip/private/var/mobile/Library/SMS/sms.db : 0x3C87231 (Table: message, handle; Size: 111796224 bytes) | |
| 71 | +46707574550 Lyr Bosanac | +46739414180 Lado (owner) | Jag kommer om 30minuter bror | 2022-09-11 14:20:17(UTC+0) | fs-full.zip/private/var/mobile/Library/SMS/sms.db : 0x3C8AD9A (Table: message, handle; Size: 111796224 bytes) | |
| 72 | +46739414180 Lado | +46707574550 Lyr Bosanac | Perfekt | 2022-09-11 14:23:04(UTC+0) | fs-full.zip/private/var/mobile/Library/SMS/sms.db : 0x3C8AB9D (Table: message, handle; Size: 111796224 bytes) | |

| | | | | | | |
|---|---|---|---|---|---|---|
| 73 | +46707574550 Lyr Bosanac | +46739414180 Lado (owner) | Kvart över 5 bror | 2022-09-11 14:23:40(UTC+0) | fs-full.zip/private/var/mobile/Library/SMS/sms.db : 0x3C8A9A4 (Table: message, handle; Size: 111796224 bytes) | |
| 74 | +46707574550 Lyr Bosanac | +46739414180 Lado (owner) | Mst träffa en först | 2022-09-11 14:23:45(UTC+0) | fs-full.zip/private/var/mobile/Library/SMS/sms.db : 0x3C8A795 (Table: message, handle; Size: 111796224 bytes) | |
| 75 | +46739414180 Lado | +46707574550 Lyr Bosanac | Ännu bättre. Frugan vakna precis så hon hinner komma upp på fötterna | 2022-09-11 14:24:16(UTC+0) | fs-full.zip/private/var/mobile/Library/SMS/sms.db : 0x3C8A5A6 (Table: message, handle; Size: 111796224 bytes) | |
| 76 | +46707574550 Lyr Bosanac | +46739414180 Lado (owner) | Ja oke | 2022-09-11 14:24:37(UTC+0) | fs-full.zip/private/var/mobile/Library/SMS/sms.db : 0x3C8B9C7 (Table: message, handle; Size: 111796224 bytes) | |
| 77 | +46707574550 Lyr Bosanac | +46739414180 Lado (owner) | 5minuter bror | 2022-09-11 15:20:16(UTC+0) | fs-full.zip/private/var/mobile/Library/SMS/sms.db : 0x3C94F8B (Table: message, handle; Size: 111796224 bytes) | |
| 78 | +46739414180 Lado | +46707574550 Lyr Bosanac | Ok super | 2022-09-11 15:20:27(UTC+0) | fs-full.zip/private/var/mobile/Library/SMS/sms.db : 0x3C94DAC (Table: message, handle; Size: 111796224 bytes) | |

| | | | | | | |
|---|---|---|---|---|---|---|
| 79 | +46739414180 Lado | +46707574550 Lyr Bosanac | Ulaz 85b i napisi kad budes ispred pa ce ti moja zena dati | 2022-09-11 15:20:48(UTC+0) | fs-full.zip/private/var/mobile/Library/SMS/sms.db : 0x3C94BD7 (Table: message, handle; Size: 111796224 bytes) | Ingång/entre 85b och skriv när du är utanför så kommer min fru att ge dig |
| 80 | +46707574550 Lyr Bosanac | +46739414180 Lado (owner) | Ok | 2022-09-11 15:21:00(UTC+0) | fs-full.zip/private/var/mobile/Library/SMS/sms.db : 0x3C94979 (Table: message, handle; Size: 111796224 bytes) | |
| 81 | +46707574550 Lyr Bosanac | +46739414180 Lado (owner) | Evo me sad | 2022-09-11 15:26:05(UTC+0) | fs-full.zip/private/var/mobile/Library/SMS/sms.db : 0x3C9435F (Table: message, handle; Size: 111796224 bytes) | Jag kommer nu/jag är där nu |
| 82 | +46739414180 Lado | +46707574550 Lyr Bosanac | Ok | 2022-09-11 15:26:10(UTC+0) | fs-full.zip/private/var/mobile/Library/SMS/sms.db : 0x3C95FAF (Table: message, handle; Size: 111796224 bytes) | |

Polisen

# PM

Översättning av chatt från BG45550-3, iPad

Signerad av

Signerad datum

Enhet
Region Syd, Utredning 5 LPO Malmö Söder

Diarienr
5000-K454781-23

| Uppgiftslämnare | Datum | Tid |
|---|---|---|
| Persson, Viktor | 2023-09-01 | 10:45 |

| Beslag verkställt | Material för analys |
|---|---|
| Nej | Nej |

| Mottaget | Mottaget datum | Tid |
|---|---|---|

Sätt på vilket uppgift lämnats

Upprättad av
Viktor Persson

Uppgiften avser

Uppgift

Den 2023-08-31 anlände rättstolk (Kammarkollegiets tolknummer: 11244) till Rättscentrum i Malmö i syfte att översätta extraherad chatthistorik från BG45550-3 som valts ut av utredarna i ärendet. Rättstolken, som behärskar BKS, satt bredvid undertecknad och översatte chattarna medan undertecknad antecknade ned översättningen i dokumentet (Se bilaga till iPadens tömningsrapport).

//I tjänsten,

PA Viktor Persson

Polisen

# Protokoll

2023-5000-BG45550-4

Signerat av

Signerat datum

| Enhet | Diarienr |
|---|---|
| Region Syd, Utredning 6 Rgn Syd | 5000-K454781-23 |

| Originalhandlingens förvaringsplats | Datum | Tid |
|---|---|---|
| | 2023-08-29 | 14:21 |

| Involverad personal | Funktion |
|---|---|
| Karl Karlsson | Uppgiftslämnare |

**Region Syd**
**Regionalt IT-brottscentrum**
Utredningsgrupp 6
Malmö

Datum
2023-08-29

Diarienummer
K454781-23
5615/17153-23

# Protokoll över datamedieundersökning

## Inledande uppgifter

| | |
|---|---|
| Undersökningen begärd av | Anna Karlén, Extra åklagare |
| Utredare | Emelie Roslund, Utredning 5 LPO Malmö Söder |
| Anledning till undersökningen | Anmälan om grovt narkotikabrott.<br>Att utröna huruvida det beslagtagna godset innehåller information som kan tänkas äga betydelse för utredningen. |
| Handläggare | IT-forensiker Karl Karlsson |
| Plats och tider för undersökningen | Region Syd, Regionalt IT-brottscentrum<br>Undersökningen påbörjades den 23 augusti 2023 . |

## Materialförteckning

### *Gods*

| Material-märkning | Beslagsnr | Beskrivning | Platsbeskrivning | Tillvarataget av |
|---|---|---|---|---|
| 2023-5000-BG45550-4 | 2023-5000-BG45550-4 | Silver MacBook Pro | Anträffades på soffan i vardagsrummet | Oscar Linderström, Mysan Anderback, Magnus Billing, Johannes Bertilsson, Viktor Nilsson |

## Undersökningsmetoder

All digital media har kopierats och undersökts med hjälp av ett forensiskt verktyg.

## Analys och iakttagelser

Material har extraherats och överlämnats till utredare.

Karl Karlsson
IT-forensiker

Polisen

# PM

## Gällande genomgång av MacBook Pro

Signerad av

Signerad datum

Enhet
Region Syd, Utredning 5 LPO Malmö Söder

Diarienr
5000-K454781-23

| Uppgiftslämnare | Datum | Tid |
|---|---|---|
| Persson, Viktor | 2023-09-05 | 13:58 |

| Beslag verkställt | Material för analys |
|---|---|
| Nej | Nej |

| Mottaget | Mottaget datum | Tid |
|---|---|---|

Sätt på vilket uppgift lämnats

Upprättad av
Viktor Persson

Uppgiften avser

Uppgift

Undertecknad har översiktligt gått igenom extraktionen av beslagtagen MacBook Pro (BG45550-4). Relevant utredningsmaterial som anträffades i aktuell extraktion har redan inhämtats till ärendet via extraktioner av annan beslagtagen elektronik. Således anträffades **ingen ny information** som är av betydelse för utredningen.

//I tjänsten,

PA Viktor Persson

Polisen

Datum
2023-07-24

Diarienummer
5000-K454781-23

# Bildbilaga

**ANTECKNINGAR**




**1.** BG45551-4
Vedranas nycklar.
Hade hänglåsnyckel som låste upp låset till lägenhetsförrådet.




**2.** BG45551-4
Vedranas nycklar.
Hade hänglåsnyckel som låste upp låset till lägenhetsförrådet.




**3.** BG45521-3
Anträffades på Ladislav.




**4.** BG45551-6
Anträffades i en varseljacka i hallen.



**5.** BG45551-4
Vedranas nycklar.
Svarta nyckeln öppnade lägenhetsförrådet.




**6.** BG45551-3
Anträffades i en kökslåda.




**7.** BG45551-5
Anträffades i en barnjacka i hallen.




**8.** BG45551-1
Låg i en grå Jordan väska i hallen.
Oklart vart dessa går.




**9.** BG45551-2
Låg i en grå Jordan väska i hallen.
Oklart vart dessa går.



**10.** BG45551-7
Cylinderlås till lägenheten utbytt av polis.




**11.** BG45521-9
Bilnyckel till DOP406

Polisen

Datum
2023-07-24

Diarienummer
5000-K454781-23

# Bildbilaga

**ANTECKNINGAR**



**1.** Dator som anträffades på soffa i vardagsrummet.

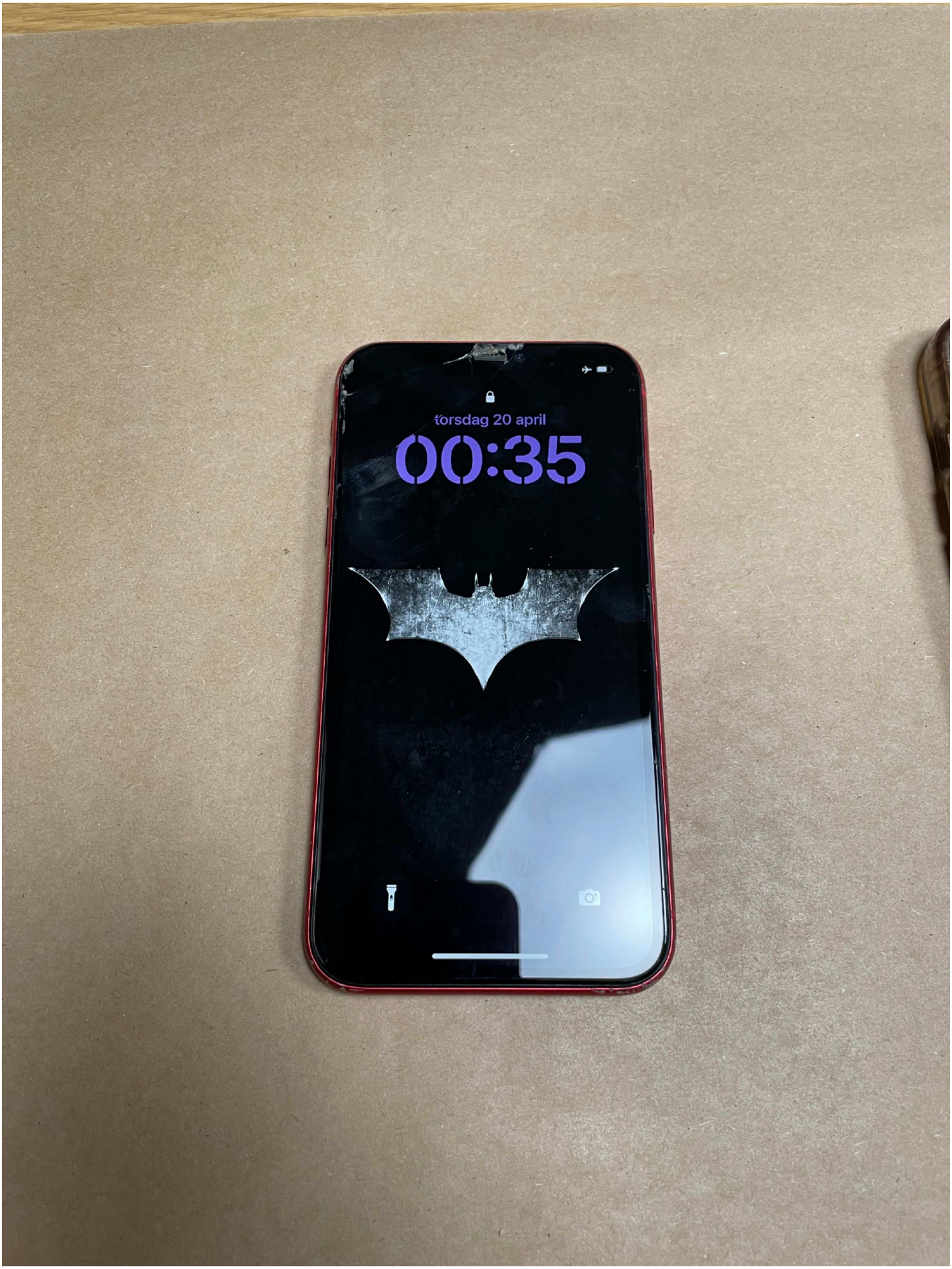


**2.** 2023-5000-BG45521-1




**3.** 2023-5000-BG45521-1




**4.** 2023-5000-BG45521-2



**5.** 2023-5000-BG45521-2

Polisen

# Förhör

Signerat av

Signerat datum

| Enhet | Diarienr |
|---|---|
| Region Syd, Utredningsjour 6 PO Malmö | 5000-K454781-23 |

| Hörd person | Personnummer |
|---|---|
| Rados, Ladislav | 19830815-1292 |

| Den hörde är | ID Styrkt | Sätt | Ställning till misstänkt - målsägande - vittne |
|---|---|---|---|
| Misstänkt | Ja | Passfoto | |

Tolk

Språk

| Anledning till förhör / Misstankar som misstänkt har underrättats om | Underrättad om misstanke |
|---|---|
| Grovt narkotikabrott, Fullbordat, Gärningsman | 2023-04-20 |

Ytterligare information om anledning till förhör

Grovt narkotikabrott genom att ha förvarat ca 1150 gram kokain i lägenhet samt tillhörande förråd på Eriksfältsgatan 85B t.o.m. 2023-04-19 kl. 20:26.

| Underrättad om 12 § FUK | Underrättad om rätt till försvarare | Godtar den försvarare som rätten förordnar | Försvarare/ombud närvarande |
|---|---|---|---|
| | Ja | | |

Försvarare/ombud önskas

| Förhörsledare | Förhörsdatum | Förhör påbörjat | Förhör avslutat |
|---|---|---|---|
| Kristian Malmros | 2023-04-20 | 01:38 | 01:41 |

| Förhörsplats | Typ av förhör | Förhörssätt |
|---|---|---|
| Rättscentrum Malmö | RB 24:8 | |

Förhörsvittne

Utskrivet av

Berättelse

Ladislav är underrättad om ovan brottsmisstanke.

Ladislav förstår misstanken.

Ladislav informeras om sin rätt att anlita biträde av försvarare och att under vissa förutsättningar få en offentlig försvarare förordnad. Han informeras även om att staten betalar kostnaden för en offentlig försvarare, men att den som döms för ett brott kan bli skyldig att betala tillbaka hela eller delar av kostnaden.

Ladislav informeras om sin rätt att få information om förändringar av misstanken och ta del av utredningsmaterial i den utsträckning det inte är till skada för utredningen.

Ladislav informeras om sin rätt att vid behov biträdas av tolk och få handlingar översatta som är väsentliga för att kunna ta till vara sin rätt

Ladislav informeras om sin rätt att inte uttala sig om misstanken samt att han inte behöver medverka i utredning om sin egen skuld.

Ladislav förstå sina rättigheter.

Ladislav ERKÄNNER brottet.

Ladislav vill ha en försvarare närvarande vid förhöret. Han önskar Mikael Nilsson.

Förhöret avslutas.

Polisen

# Förhör

Signerat av

Signerat datum

| Enhet | Diarienr |
|---|---|
| Region Syd, Utredningsjour 6 PO Malmö | 5000-K454781-23 |

| Hörd person | Personnummer |
|---|---|
| Rados, Ladislav | 19830815-1292 |

| Den hörde är | ID Styrkt | Sätt | Ställning till misstänkt - målsägande - vittne |
|---|---|---|---|
| Misstänkt | Ja | Känd av utredare | |

Tolk

Språk

| Anledning till förhör / Misstankar som misstänkt har underrättats om | Underrättad om misstanke |
|---|---|
| Grovt narkotikabrott, Fullbordat, Gärningsman | 2023-04-20 |

Ytterligare information om anledning till förhör
Se nedan.

| Underrättad om 12 § FUK | Underrättad om rätt till försvarare | Godtar den försvarare som rätten förordnar | Försvarare/ombud närvarande |
|---|---|---|---|
| | Ja | | Ja |

Försvarare/ombud önskas
Advokat Sofia Nyhlén

| Förhörsledare | Förhörsdatum | Förhör påbörjat | Förhör avslutat |
|---|---|---|---|
| Joakim Ternström | 2023-04-20 | 13:27 | 14:36 |

| Förhörsplats | Typ av förhör | Förhörssätt |
|---|---|---|
| RCM | RB 23:6 | |

Förhörsvittne

Utskrivet av

Berättelse

**Förhörsledarens frågor, påståenden och kommentarer skrivs nedan med kursiv stil. Den hördes uttalanden kommer skrivas med normal stil. Övrig information markeras med fet stil.**

**Ladislav informeras om hur förhöret kommer att gå till.**

**Ladislav delges misstanke om grovt narkotikabrott, genom att gemensamt och i samförstånd med annan, olovligen och uppsåtligen innehaft cirka 1150 gram kokain, 780 tabletter Tramadol och 100 tabletter Oxydolor. Brottet har skett på Eriksfältsgatan 85 B i Malmö till och med klockan 20:26 den 19 april 2023.**

**Ladislav informeras om rätten till en försvarare. Närvarande vid förhöret är advokat Sofia Nyhlén som genom substitution närvarar för advokat Mikael Nilsson. Ladislav informeras att staten står för kostnaden för en försvarare men att den som döms för brott kan bli dömd till att betala hela eller delar av kostnaden.**

**Ladislav informeras om rätten till tolk.**

**Ladislav underrättas om rätten att inte behöva yttra sig över misstanken och inte heller i övrigt medverka till utredningen av sin egen skuld.**

**Ladislav är informerad om rätten att få information om förändringar av misstanken och rätten att fortlöpande ta del av utredningsmaterial om det kan ske utan att det**

**skadar utredningen.**

**Ladislav informeras om möjligheten till strafflindring enligt FUK 12c. Ladislav informerades att möjligheten finns men att det inte är utredaren eller åklagaren som kan besluta om det utan är i så fall något som prövas av domstol.**

**Ladislav tillfrågas om han förstår brottsmisstanken och Ladislav uppger att han förstår.**

**Ladislav tillfrågas om inställning till brottet.**
Ladislav ERKÄNNER brottet.

**Förhöret har nedtecknats i sammanfattande form.**

Ladislav berättar att han erkänner innehavet av narkotika, han säger att en erkänner den mängden som polisen tagit i beslag. Ladislav säger att han förvarat narkotikan i bostaden. Ladislav säger att han förvarat narkotika i ett köksskåp och i ett skåp bredvid kylen, tabletter fanns även i en jackgarderob i hallen. I den garderoben fanns det Tramadol och Oxy. Vid kylen fanns det kokain och i det andra köksskåpet fanns det tabletter och kokain, någon ytterligare narkotika känner Ladislav inte till. Förhörsledaren informerar Ladislav om att polisen anträffat narkotika även på andra ställen än vad han säger och ombes berätta, detta är dock inget som Ladislav vill kommentera.

Paus 13:32
Återupptaget 13:43

Ladislav vill inte kommentera varför har narkotikan hemma, han vill inte kommentera det med anledning av att han vill skydda sin fru och sitt barn. Ladislav menar på att om han berättar det hade kunnat innebära fara för sin fru och för sitt barn. Ladislav berättar att han förvarar för någon annan, att allt han har hemma inte är till sig själv. Ladislav kan inte säga åt vem han förvarar.

Ladislav berättar att han fått levererat en del och köpt en annan del. Ladislav säger att han själv köpt 100 gram kokain, 1050 gram kokain är förvarat åt någon annan. Ladislav kommer inte ihåg när han köpte 100 gram kokain mer än att det var för några veckor sedan, han köpte 100 gram direkt.

*I inledningen av förhöret, när jag frågade dig om vad det är du erkänner, då svarade du att du erkänner att du innehaft och att du sålt narkotika. Vad menar du med det?*
Ladislav säger att han erkänner att han förvarat åt någon annan men vill inte kommentera det mer än så.

Igår när Ladislav blev stoppad av polisen var han på väg ut till en kund, och blev tagen på bar gärning. Ladislav sålde kokain, 2 gram för 1600kr. Ladislav berättar att han får reda på till vem och vart han ska sälja genom att det plingar till i telefonen, i den röda telefonen. Han säger att det är via appar och även direkt som SMS och samtal. Kunder tar kontakt direkt med Ladislav via sms och via samtal om de vill köpa narkotika. Ladislav säger att han säljer kokain, Tramadol och Oxy. Ladislav vill inte kommentera om hur länge han sålt och inte heller om anledningen till varför han säljer narkotika. På frågan om Ladislav är tvingad till att sälja narkotika svarar han ingen kommentar.

Ladislav vill inte kommentera de kontanter som anträffades i bostaden igår. Anledningen till varför han inte vill kommentera det är för att han är orolig för sin familj.

Ladislav säger att 1600kr som han hade på sig är ifrån försäljningen av kokain igår. Resten av kontanterna han hade på sig är bara vanliga kontanter. De kontanter han får in på försäljning lägger han i ett kuvert i sovrummet. Ladislav säger att han även förvarar kontanter ovanpå kylskåpet. I sovrummet säger Ladislav att han förvarar kanske 50.000kr och 50.000kr ovanpå kylskåpet. Ladislav säger att han inte räknat pengarna och vet inte säkert hur mycket det är. Även Ladislavs son har kontanter som han fått av Ladislav och sin mamma i veckopeng, men även kontanter som han fått i present på födelsedagar och liknande. I sonens plånbok finns uppemot 5000kr.

*Men du säger att din fru inte har med detta att göra, det finns ju narkotika och kontanter på flera ställen runt om i lägenheten. Hur menar du att hon inte vetat om detta?*
Ladislav säger att hans fru inte har med detta att göra och att han försökt gömma allt så bra som möjligt för att frun och sonen inte ska kunna hitta det. Ladislav berättar även att han flyttat runt både narkotika och kontanter, varför vill Ladislav dock inte kommentera. Narkotikan har varit hemma i bostaden under cirka två veckor.

**Ladislav tillfrågas om anspråk på nedan i beslag tagna föremål.**

**2023-5000-BG45521 – Tagna från Ladislav.**
- **1. Mobil, gör INTE anspråk**
- **2. Mobil, gör anspråk**
- **3. Nyckelknippa, gör anspråk**
- **4. Kontanter 1000kr, gör anspråk**
- **5. Kontanter 1400kr, gör anspråk**
- **6. Kontanter 600kr, gör anspråk.**
- **7. Kontanter 50kr, gör anspråk.**
- **8. Kontanter 20kr, gör anspråk**
- **9. Bilnyckel, gör anspråk**

**2023-5000-BG45525 – Tagna i bostaden**
- **1. Kontanter 48.000kr, gör anspråk**
- **2. Kontanter 650 euro, gör anspråk**
- **3. Kontanter 1000 danska kronor, gör anspråk**
- **4. Kontanter 5100kr, gör anspråk. Uppger att det är sonens kontanter.**
- **5. Kontanter 40.500kr, gör anspråk**
- **6. Kontanter 18.800kr, gör INTE anspråk**
- **7. Kontanter 13.000kr, gör INTE anspråk**
- **8. Kontanter 270 euro, gör anspråk**
- **9. Kontanter 100 bam, gör anspråk**

**2023-5000-BG45550 – Tagna i bostaden**
- **1. Mobiltelefon Iphone Svart, gör anspråk**
- **2. Mobiltelefon Iphone Lila, gör anspråk, Sonens telefon.**
- **3. Pekdator Ipad Svart, gör anspråk, Sonens pekdator.**
- **4. Laptop Macbook, gör anspråk.**

**Frågor från försvarare**
*Hur mår du?*
Ladislav svarar att han inte mår bra och är orolig för sin son och för sin fru.

**Uppläst utan invändningar**

Polisen

# Förhör

Signerat av

Signerat datum

| Enhet | Diarienr |
|---|---|
| Region Syd, Utredningsjour 6 PO Malmö | 5000-K454781-23 |

| Hörd person | Personnummer |
|---|---|
| Rados, Vedrana | 19840224-1726 |

| Den hörde är | ID Styrkt | Sätt | Ställning till misstänkt - målsägande - vittne |
|---|---|---|---|
| Misstänkt | Ja | Passfoto | |

Tolk

Språk

| Anledning till förhör / Misstankar som misstänkt har underrättats om | Underrättad om misstanke |
|---|---|
| Grovt narkotikabrott, Fullbordat, Gärningsman | 2023-04-20 |

Ytterligare information om anledning till förhör

Grovt narkotikabrott genom att ha förvarat ca 1150 gram kokain i lägenhet samt tillhörande förråd på Eriksfältsgatan 85B t.o.m. 2023-04-19 kl. 20:26.

| Underrättad om 12 § FUK | Underrättad om rätt till försvarare | Godtar den försvarare som rätten förordnar | Försvarare/ombud närvarande |
|---|---|---|---|
| | Ja | Ja | |

Försvarare/ombud önskas

| Förhörsledare | Förhörsdatum | Förhör påbörjat | Förhör avslutat |
|---|---|---|---|
| Kristian Malmros | 2023-04-20 | 01:48 | 01:56 |

| Förhörsplats | Typ av förhör | Förhörssätt |
|---|---|---|
| Rättscentrum Malmö | RB 24:8 | |

Förhörsvittne

Utskrivet av

Berättelse

Vedrana är underrättad om ovan brottsmisstanke.

Vedrana förstår misstanken.

Vedrana informeras om sin rätt att anlita biträde av försvarare och att under vissa förutsättningar få en offentlig försvarare förordnad. Han informeras även om att staten betalar kostnaden för en offentlig försvarare, men att den som döms för ett brott kan bli skyldig att betala tillbaka hela eller delar av kostnaden.

Vedrana informeras om sin rätt att få information om förändringar av misstanken och ta del av utredningsmaterial i den utsträckning det inte är till skada för utredningen.

Vedrana informeras om sin rätt att vid behov biträdas av tolk och få handlingar översatta som är väsentliga för att kunna ta till vara sin rätt

Vedrana informeras om sin rätt att inte uttala sig om misstanken samt att han inte behöver medverka i utredning om sin egen skuld.

Vedrana förstå sina rättigheter.

Vedrana FÖRNEKAR brottet.

Vedrana vill ha en försvarare närvarande vid förhöret. Hon godtar den rätten utser.

Förhöret avslutas.

Polisen

# Förhör

Signerat av

Signerat datum

| Enhet | Diarienr |
|---|---|
| Region Syd, Utredningsjour 6 PO Malmö | 5000-K454781-23 |

| Hörd person | Personnummer |
|---|---|
| Rados, Vedrana | 19840224-1726 |

| Den hörde är | ID Styrkt | Sätt | Ställning till misstänkt - målsägande - vittne |
|---|---|---|---|
| Misstänkt | Ja | daktningsfoto | |

Tolk

Språk

| Anledning till förhör / Misstankar som misstänkt har underrättats om | Underrättad om misstanke |
|---|---|
| Grovt narkotikabrott, Fullbordat, Gärningsman | 2023-04-20 |

Ytterligare information om anledning till förhör
Se nedan

| Underrättad om 12 § FUK | Underrättad om rätt till försvarare | Godtar den försvarare som rätten förordnar | Försvarare/ombud närvarande |
|---|---|---|---|
| | Ja | Ja | Ja |

Försvarare/ombud önskas

| Förhörsledare | Förhörsdatum | Förhör påbörjat | Förhör avslutat |
|---|---|---|---|
| Jonathan Rubien | 2023-04-20 | 15:10 | 15:57 |

| Förhörsplats | Typ av förhör | Förhörssätt |
|---|---|---|
| RCM arresten | RB 23:6 | |

Förhörsvittne

Utskrivet av

Berättelse

Förhörsledarens anteckningar i kursiv stil. Förhörsledarens frågor i fet stil.

Förhöret är en sammanfattning av videoinspelat förhör.

VEDRANA informeras om att han hörs som misstänkt.

VEDRANA delges misstanke om misstanke om grovt narkotikabrott, genom att gemensamt och i samförstånd med annan, olovligen och uppsåtligen innehaft cirka 1150 gram kokain, 780 tabletter Tramadol och 100 tabletter Oxydolor. Brottet har skett på Eriksfältsgatan 85 B i Malmö till och med klockan 20:26 den 19 april 2023.

VEDRANA förstår misstanken.

VEDRANA informeras om FUK 12§.

**Rätt att inte yttra sig om misstanken och rätten att inte behöva medverka i utredningen om sin egen skuld.**
**Rätt till en försvarare men om du döms så kan du bli ersättningsskyldig för hela eller delar av kostnaderna för försvararen.**
**Rätt att ta del av utredningen i den mån det är möjligt utan hinder för utredningen.**

**Rätt till tolk och att få dokument översatta.**

Vid förhör är försvarare närvarande.

**VEDRANA ombeds att berätta med egna ord utifrån misstanken.**

Jag vet verkligen inte vad som hänt. Jag har aldrig sett de grejerna i lägenheten eller källarförrådet.
Jag har aldrig sett det. Jag visste aldrig att det fanns där. Sen när ni säger mängder, jag vet inte. Det är fruktansvärt att man anklagas för något man inte vet om.
Jag är jättechockad och jätteledsen. Jag har aldrig hamnat i en sådan situation tidigare.

**Var hade du varit innan du kom hem och insåg att polisen var i er lägenhet?**

Jag var och promenerade för jag hade inte tränat den dagen. Min son var och körde sparkcykel.

**Vad vet du om den narkotikan och pengarna som fanns i er lägenhet?**

Pengarna ett kuvert har jag berättat att det är som vi samlat från släkt och som han fått från släkt från USA som är rika. 1500 dollar en gång och eftersom kronan var så svag så bytade vi till kronor. Det var hans pengar som vi skulle sätta in på hans konto.

**Vem är det du syftar på när du säger han?**

Min son.

**Var förvarade ni detta kuvertet?**

Jag hade en i min garderob. Det är ett sånt med kort som han fått från mormor. En med lite mer pengar i det rummet. Vi skulle ta med dem till bosnien och spendera där. Det är oftast cash man använder där.

**Det du nämner med mer pengar i rummet, var fanns dessa?**

I en låda med mina underkläder tror jag det fanns där också. Det är dessa vi skulle byta till bosniska mark. Jag vet inte hur mycket.

**Hur kommer det sig att du inte vet hur mycket pengar du förvarar bland dina underkläder?**

Jag vet inte. Jag skulle samla och skulle skicka till noah. Jag vet inte verkligen. I mitt kuvert tror jag det fanns 11.000 kr som jag skrivit där på kuvert.

**Var kommer de 11.000kr från som du har i din garderob?**

Det är olika från släkten, från bosninen från serbien och härifrån när han fylde år. Där fanns euro och bosniska marks. Där fanns också de pengarna som vi inte spenderat från förra året när vi var i bosnien.

**Pengarna bland dina underkläder, var kommer dessa ifrån?**

Det är en del av den som noah fick från några i usa. Sen var någon skyldig min man som vi lagt där. Det är någon som var skyldig tror jag. Det är som vi samlat till bosnien.

**Hur fick ni pengarna från släktingarna i USA?**

Min mans bror var där med sin familj. De skickade i kuvert med honom. De bor i Coneticut.

**Var det kontanta pengar de skickade med om jag förstår rätt då?**

Ja, som vi bytade till kronor.

**När var det ni fick dessa pengarna?**

Jag vet inte. Kanske förra året. Det kan va exakt ett år sen.

**Hur växlade ni dessa pengarna till svenska pengar?**

Jag tror forex. Det var mest jag som insisterade på att växla för att kronan var svag. När noah får pengar så vill jag att han ska få dem.

**Vem var det som växlade pengarna?**

Min man tror jag.

**Har ni växlingskvitto på dessa pengarna?**

Jag vet inte.

**Varför har ni inte satt in pengarna på ett konto?**

Det går inte att sätta in pengarna.

**Var i bostaden brukar du vistas?**

I vardagsrummet mest.

**Finns det något rum hemma du aldrig brukar var i?**

Det är det lilla förrådet vi tar in skor och kläder. I källaren tar jag tvättmedel.

**Var i källaren har ni tvättmedlet?**

I vårt källarförråd. I början vid ingången.

**Vad använder ni de vågar som finns i köket till?**

Jag har en stor där i köket en större. Den vita. Min man dietar och väger kyckling och ris. Det är den enda vi har som jag vet.

*FHL visar bild på vågarna i köket.*
**Vad är detta för vågar?**

Det fatet har jag till kakor. Vågar har jag inte sett innan.

**Brukar du vistas och bruka hela köket?**

Ja men mest vid spisen och kylen där jag lagar mat.
Jag lägger saker som jag behöver där jag kan nå dem.

**Vet du vad det är för kartonger som förvaras på kylskåpet?**

Kartonger? Nej. Jag minns att vi hade en sån för öronen ovanpå kylskåpet.

**Finns det ytor och skåp i köket som du inte brukar använda?**

Där vid fönstret där jag ska ta låda och mixer. Där brukar min man ha träningsgrejer.

**Vad är det för mixer du syftar på?**

Det är en sån elvisp.

**Vad är det för träningssaker din man använder?**

Det är något som jag inte vet vad det är. Jag är emot allt som inte är mat.

**Hur kommer det sig att det finns narkotika i ditt källarförråd som enbart du har nyckel till?**

Vi har gemensam nyckel till källaren. Vi måste ha tagg till tvättstugan på samma nyckel.

**Var förvaras dessa nycklarna?**

Där i det stora skåpet i hallen. Alla nycklar förvarar vi där.

**Vilken nyckelknippa hade du med dig ut när du var på promenad?**

Jag tror Noah hade sin och oftast har jag den till källaren. Min man har den som är större.

**Vilken färg har nyckeltaggen som du använder dig?**

Gul.

**Är den nyckelknippan din?**

Ja men den är gemensam som alla måste använda för att komma till källaren.

**Har du något att tillägga?**

Att om jag hade sett något som jag är misstänkt för idag hade jag kastat eller anmält. Jag hade inte utsatt min son eller man för fara. Detta är fruktansvärt att uppleva.

**Har försvararen några frågor?**

Inga frågor.

VEDRANA **FÖRNEKAR** grovt narkotikabrott.

Uppläst utan invändningar.

Polisen

# Förhör

Signerat av

Signerat datum

| Enhet | Diarienr |
|---|---|
| Region Syd, Utredning 5 LPO Malmö Söder | 5000-K454781-23 |

| Hörd person | Personnummer |
|---|---|
| Rados, Vedrana | 19840224-1726 |

| Den hörde är | ID Styrkt | Sätt | Ställning till misstänkt - målsägande - vittne |
|---|---|---|---|
| Misstänkt | Ja | PMF, dataslagning | |

Tolk

Språk

| Anledning till förhör / Misstankar som misstänkt har underrättats om | Underrättad om misstanke |
|---|---|
| Grovt narkotikabrott, Fullbordat, Gärningsman | 2023-04-20 |

Ytterligare information om anledning till förhör

Vedrana informeras om att det är ett från henne påkallat förhör och att hon hörs i egenskap av misstänkt.

Vedrana Rados delges misstanke om grovt narkotikabrott, genom att gemensamt och i samförstånd med annan, olovligen och uppsåtligen innehaft cirka 1150 gram kokain, 780 tabletter Tramadol och 100 tabletter Oxydolor. Brottet har skett på Eriksfältsgatan 85 B i Malmö till och med klockan 20:26 den 19 april 2023.

| Underrättad om 12 § FUK | Underrättad om rätt till försvarare | Godtar den försvarare som rätten förordnar | Försvarare/ombud närvarande |
|---|---|---|---|
| | | | Ja |

Försvarare/ombud önskas

Offentlig försvarare Henrik Timan närvarade vid förhöret.

| Förhörsledare | Förhörsdatum | Förhör påbörjat | Förhör avslutat |
|---|---|---|---|
| Viktor Persson | 2023-04-28 | 14:18 | 15:25 |

| Förhörsplats | Typ av förhör | Förhörssätt |
|---|---|---|
| | RB 23:6 | |

Förhörsvittne

Utskrivet av

Berättelse

Förhörsledarens frågor markeras i **fetstilt**.

*Närvarande vid förhöret är offentlig försvarare Henrik Timan samt biträdande förhörsledare PA Linn Persson.*

*Vedrana informeras om att det är ett från henne påkallat förhör och att hon hörs i egenskap av misstänkt.*

*Vedrana informeras om att förhöret spelas in med ljud och bild.*

*Vedrana informeras om sin rätt att inte yttra sig om brottsmisstanken eller i övrigt bidra till utredningen av sin egen skuld, sin rätt att på egen hand anlita en försvarare eller att i vissa fall få en offentlig försvarare tilldelad, rätt till tolk, rätt att få information om förändringar i brottsmisstanken samt att fortlöpande få ta del av utredningen i den mån det kan ske utan men för utredningen. Vedrana informeras även om att den som får en offentlig försvarare tilldelad kan bli återbetalningsskyldig för hela eller delar av kostnaden för den offentliga försvararen om denne blir dömd i rätten.*

**Har du förstått dina rättigheter som jag läst upp för dig?**

Ja.

*Vedrana Rados delges misstanke om grovt narkotikabrott, genom att gemensamt och i samförstånd med annan, olovligen och uppsåtligen innehaft cirka 1150 gram kokain, 780 tabletter Tramadol och 100 tabletter Oxydolor. Brottet har skett på Eriksfältsgatan 85 B i Malmö till och med klockan 20:26 den 19 april 2023.*

**Har du förstått brottsmisstanken som riktats mot dig?**
Ja.

**Eftersom att detta är ett påkallat förhör från din sida kan du få berätta fritt vad det är du vill säga.**
Jag ville berätta lite mer om den kvällen. Hela den händelsen. Jag kom från jobbet och jag brukade alltid städa även när det var rent. Och lagade mat och gick och fikade på Emporia med en vän. Sedan kom jag hem, tvättade golvet, för att vår hund fick mens och hennes säng var blodig och det var bloddroppar överallt. Min man gick till stan och min son Noah gick till träning på fotbollsplanen tvärs över gatan.

Jag var ensam och jag tänkte jag ska tvätta de stora grejerna, mattorna och min hunds säng. Jag gick till källaren för att där brukar vi tvätta, i tvättstugan. Jag skulle ta tvättmedel för att den är i källaren. Jag tände lampan och såg att det var en påse där vid ingången, jag vet inte om det var på stolen eller på den hyllan som vi brukar ha, minns inte exakt men det var en påse och i den påsen var en till. Jag märkte det för att helgen innan rensade vi hela källaren, det var nästan en lastbil av skit som vi hittade där som vi inte behövde. Och det blev verkligen fint. Så jag märkte att det var en påse där och jag kollade in och såg i påsen att det var tabletter. Det var något rött på tabletterna. Och sen som en plastlåda som var hård i den andra påsen. Påsen var i varandra. Så jag tänkte jag har aldrig sett det och jag vet inte vems det var. Så jag tänkte om min man har gömt det från mig eller om det är någon som har lagt det där. Jag hatar om min man ljuger eller gömmer någonting för mig. Och speciellt om det handlar om sådana saker. Jag tänkte om han gömmer det där för att ta tabletterna för att använda dem, jag visste inte.

Jag ringde honom, han svarade inte. Det hände ofta att han inte svarade, att han har mobilen på ljudlöst eller att han inte hör. Jag blev så arg och besviken, jag tänkte att han ljuger eller gömmer något som jag inte behöver veta om. Vi har bråkat mycket om det. Även om det är det värsta ska han säga sanningen. Jag ringde igen, han svarade inte. Jag tar påsen och går ut och slänger i den första tomma soptunnan framför lägenheten. Jag ville först kasta på gräsmattan men kastade den i soptunnan. Jag tänkte att Noah kommer hem och han skulle parkera sin elsparkcykel. Om Noah kommer, han skulle sett det. Han är 11 år, han hade undrat vad som var i påsen. Om det var lösa tabletter, han han sett det. Jag ville inte ha tabletter nära mitt barn.

Jag gick till Noah, han var fortfarande på fotbollsplanen ensam, för att han körde elsparkcykel som han fick den dagen, som skulle fixas på verkstaden. Han fick det den dagen och han ville köra. Jag promenerade lite där och bad honom att han skulle följa med men han ville stanna en stund till. När jag kom hem var polisen där och det var en annan chock för mig. Jag trodde att min man var död eller att någon anhörig var död och de skulle berätta nyheterna. De ville inte säga vad det handlade om, det var min man som skulle berätta vad det handla om. De sa sen att han lever och att han är hos dem.

*Tillägg vid uppläsning:* När jag frågade han där, så sa han "Nej han är inte död, han är hos oss.". När jag frågade varför så sa de att det är han som skall berätta. De får inte berätta det till mig.

Sedan kom Noah hem och det var den värsta natten i mitt liv. Jag har flashbacks fortfarande, jag har mardrömmar. Jag har inte tänkt mitt liv på detta sättet. Jag har gått utbildning och kämpat i detta landet och lärt mig språket för att kunna leva med mitt barn och min familj. Min son som väntar på mig och inget är vårt fel. Och de gav mig sånna lugnande tabletter för att

kunna överleva för jag har redan depression och ångest och att jag ska vara utan min son. Jag var aldrig ifrån honom. Och jag ville berätta det för att den kvällen allt var liksom som en chock. Och jag ville berätta saker som jag vet för att hjälpa på något sätt för att kunna underlätta för mig och för er, jag vet inte. Men det är en mardröm detta här. Och jag tänkte även då att det var alltid så, hela sexton år av vårt äktenskap att jag får reda på saker oavsett om min man inte säger till mig. Det var därför jag sa till honom att du inte ska ljuga för mig för jag kommer veta. Det var alltid så under alla de sexton år som vi var tillsammans. Han har ljugit i början av vårt förhållande att han skall fixa någon ID-kort och han gick och fikade med hans vän och jag fick reda på det också bara sådär. Och det är sånna småsaker alltid som jag fick reda på. Men detta här var ingen småsak.

**Är det någonting mer som du vill berätta?**
Jag vill bara säga det som jag har på min själ. För att vara tyst om saker som kanske är viktiga och relaterade till det kan bara bli värre, kanske.

**Du nämnde innan att du tog de här påsarna med tabletter och det här föremålet som var hårt och slängde i soptunnan. Vilken soptunna var det du slängde detta i?**
Det var där nära lägenheten där vi bor.

**Precis utanför lägenheten menar du?**
Ja, där är några soptunnor överallt. Så den första som var tom. Det var kanske dumt att kasta men jag tänkte att det var det enda rätta för jag vill inte ha grejerna hemma.

**Minns du exakt vilken soptunna det var?**
Nej.

**Vad gjorde du efter att du kastat sakerna i soptunnan?**
Jag gick och skulle egentligen tvätta men sket i det. Jag gick för att promenera och vi har fotbollsplanen mitt emot oss och där var min son Noah. Han spelade fotboll och sen körde elspark. Jag gjorde en halv runda där och ville ta med honom hem, men han ville stanna en stund till på grund av elsparkcykeln för han ville köra. För där är en sådan där de springer. Han kunde köra där inne på fotbollsplanen. Jag tänkte att det är lika bra att han stannar en stund till.

**Det här hårda föremålet i påsen som du pratar om, kan du beskriva det mer utförligt?**
Jag trodde det var en låda, det var hårt som plast, som en plastlåda. Det var ingen låda men det såg ut som en låda. Jag vet inte exakt. Jag har inte tagit ut det, utan när jag såg det tog jag allt och ville kasta.

*Kompletterande fråga vid uppläsning:* **Du menar att du tog själva påsarna och ville kasta?**
Ja.

**När du hittade de här grejerna, kontaktade du någon gällande detta?**
Ja, min man men han svarade inte. Han svarade inte, jag ville fråga honom vad är det som jag har hittat, varför är det där, vet han något om det. Men han har inte svarat och jag skrev ”Är du galen?” eller ”Är du normal?”, eller något sånt.

**Den här fotbollsplanen som din son spelade fotboll på och där du gick och promenerade, syftar du på Gullviks IP då?**
Nej, jag vet inte vad det heter, men det är precis över gatan. Det är inte Gullvik där. Jag vet inte vad det heter, ingen aning.

**I samband med att du hittade den här påsen, vistades du på någon mer plats utanför lägenheten mer än vid soptunnorna och fotbollsplanen?**
Jag tror inte det, nej.

**I samband med att du blev gripen togs en iPhone i beslag från dig som du höll i din hand. Vad är koden till den telefonen?**

*Paus i förhör klockan 14:45.*

*Återupptar förhör klockan 14:52.*

**I samband med att du blev gripen togs en iPhone i beslag från dig som du höll i din hand. Vad är koden till den telefonen?**
Jag har jättemycket privata grejer och bilder och videos på den telefonen och jag hade inte mått så bra om någon annan hade kunnat gå igenom det. Men även den kvällen när jag blev gripen så ringde vi våra vänner och frågade vem som skulle kunna ta hunden och Noah. Liksom jag var helt förvirrad och det var en av dina kollegor som tog mobilen som var inte låst då och ringde min vän då och pratade med henne och hade min mobil där i köket med sig. Så de kunde även då gå igenom den och se att det är ingenting sånt som har pågått i min mobil. För att även när vi skulle ge nummer från min vän Simona till min son, så ringde din kollega henne, han kunde redan hennes nummer i sin mobil. Och gav till min son.

**Menar du att mobilen som polisen tog, som inte var låst, att det var den mobilen som du höll i handen?**
Ja. För att vi ringde min vän och det var polisen som tog den. Han pratade med henne i köket, jag var i vardagsrummet, jag fick inte lämna vardagsrummet. Men jag har inte tänkt på det då utan sen när det blev snack om telefonen så tänkte jag att de hade redan den olåst.

**Du uppgav ju tidigare att du gärna ville underlätta för oss och dig själv och ditt barn, så hur kommer det sig att du inte vill uppge koden till din mobil för oss?**
Det är jättesvårt att förklara, för på de videos och bilderna, det är inte bara jag som är inblandad. Det är också min man och det är jätteprivat. Om jag inte hade de videos och bilder på oss så hade jag utan problem gett. För jag har verkligen ingenting med detta att göra, ingenting som pågår.

**Anledningen att vi vill ha koden till telefonen är för att vi kommer att tömma den och får vi koden kommer tömningen att gå betydligt fortare.**
Kommer ni tömma mina bilder också? Det är jättegamla bilder på min son också.

**Vi kommer att få tillgång till bilder också då, det stämmer.**
Ja, men är det så att de försvinner från mobilen, att jag inte ska ha min sons bilder på mobilen?

**Det är ingenting som jag kan svara på vad som kommer att hända med mobilen efter det.**
För att jag vill verkligen inte att det ska tömmas, att alla mina minnen på honom skall försvinna.

**Vi kommer att tömma den mobilen. Så jag frågar igen en sista gång, är du villig att uppge koden?**
Jag vet inte. Verkligen, jag vet inte. Det är jättesvårt. Det är verkligen jättesvårt att någon ska gå igenom allt det privata och kunna se. Jag vet inte.

**När den här telefonen väl är tömd kommer vi att kunna se bilder i vilket fall som helst. Utan kod till telefonen kommer det dock innebära att tömningen kommer ta betydligt längre tid.**
Då blir utredningen längre eller?

**Det kan vara så, men det är ingenting jag kan svara på i nuläget. Men just själva tömningen kommer ta betydligt längre tid.**
Men vad betyder det?

**Det är det jag nämnde, att just tömningen av mobilen kommer ta längre tid. Jag kan inte svara på om själva tiden för hela utredningen kommer påverkas av detta.**
Det är jättesvårt.

**Finns det någonting du vill tillägga i det här förhöret?**
Ja, det är att jag ville berätta det som jag vet som jag inte har berättat för att underlätta för mig själv, för er, för att liksom slippa denna mardrömmen och inte hålla det i mig. Och kunna träffa min son så snart som möjligt.

**Har biträdande förhörsledare några frågor?**
Nej.

**Har försvararen några frågor?**
Nej.

**ERKÄNNER eller FÖRNEKAR du Grovt narkotikabrott?**
Jag förnekar för jag har ingenting med det att göra. Jag hade aldrig vågat något sånt. Jag aldrig ens stulit ett tuggummi eller gjort något brott i mitt liv.

***UPPLÄST UTAN INVÄNDNINGAR***

Polisen

# Förhör

Signerat av

Signerat datum

| Enhet | Diarienr |
|---|---|
| Region Syd, Utredning 5 LPO Malmö Söder | 5000-K454781-23 |

| Hörd person | Personnummer |
|---|---|
| Rados, Ladislav | 19830815-1292 |

| Den hörde är | ID Styrkt | Sätt | Ställning till misstänkt - målsägande - vittne |
|---|---|---|---|
| Misstänkt | Ja | Känd av polisman | |

Tolk

Språk

| Anledning till förhör / Misstankar som misstänkt har underrättats om | Underrättad om misstanke |
|---|---|
| Grovt narkotikabrott, Fullbordat, Gärningsman | 2023-04-20 |

Ytterligare information om anledning till förhör
Se delgivning nedan.

| Underrättad om 12 § FUK | Underrättad om rätt till försvarare | Godtar den försvarare som rätten förordnar | Försvarare/ombud närvarande |
|---|---|---|---|
| | Ja | | Ja |

Försvarare/ombud önskas
Sophia Nottehed

| Förhörsledare | Förhörsdatum | Förhör påbörjat | Förhör avslutat |
|---|---|---|---|
| Emelie Roslund | 2023-05-16 | 09:41 | 12:32 |

| Förhörsplats | Typ av förhör | Förhörssätt |
|---|---|---|
| Häktet Malmö | RB 23:6 | |

Förhörsvittne

Utskrivet av

Berättelse

***STARTTID FÖR UPPLÄSNING: 2023-05-26 klockan 09:41***
*VID UPPLÄSNING AV FÖRHÖRET INFORMERAS LADISLAV OM SINA RÄTTIGHETER OCH DELGES MISSTANKE PÅ NYTT. LADISLAV FÖRSTÅR SINA RÄTTIGHETER OCH MISSTANKEN.*

*Förhöret spelas in med ljud och bild.*

*Ladislav informeras om att detta är ett förhör där han hörs som misstänkt.*

*Ladislav informeras om sin rätt till försvarare.*
*Närvarande försvarare: Sophia Nottehed*

*Ladislav informeras om att staten betalar kostnaden för en offentlig försvarare MEN att den som döms för ett brott kan bli skyldig att betala tillbaka hela eller delar av kostnaden.*

*Ladislav informeras om rätten till att inte behöva yttra sig över misstanken och inte heller i övrigt behöva medverka till utredningen av sin egen skuld.*

*Ladislav informeras om rätten att få information om förändringar av misstanken och ta del av utredningsmaterial i den utsträckning som följer av 23 kap. 18 § rättegångsbalken.*

*Ladislav informeras om möjligheten till strafflindring enligt FUK 12c. Ladislav informerades att möjligheten finns men att det inte är utredaren eller åklagaren som kan besluta om det*

*utan är i så fall något som prövas av domstol.*

*Ladislav förstår sina rättigheter.*

*Ladislav informeras om att det skett en förändring av misstanken.*
***Ladislav delges Grovt narkotikabrott på Eriksfältsgatan 85B i Malmö den 19 april 2023 genom att, gemensamt och i samförstånd med annan, förvarat eller innehaft ca. 2,2 kg kokain, 1044 tabletter tramadol, 5175 tabletter Pregabalin, 100 tabletter Oxydolor och 96 tabletter Alprazolam, som allt är narkotika, varav ca. 1 kg kokain och 5100 tabletter Pregabalin anträffades i Hermodsdalsparken den 20 april 2023. Narkotikan har inte varit avsedd för eget bruk.***

*Ladislav förstår misstanken.*

**Ladislav ombeds berätta fritt utifrån misstanken.**
Det som ni hittat i parken är absolut inte mitt.

**Vad är det för narkotika?**
Det är det jag hörde i delgivningen men det är inte mitt. Det som hittades i min bostad det är mitt och det står jag för.

**Och vad var det för narkotika som fanns i din bostad?**
Oxy tabletter, Alprazolam, Tramadol och kokainet.

**Hur mycket Oxy tabletter?**
Det var 100 st gissar jag på.

**Tramadol?**
Det kan jag inte säga men det kan ha varit 700-800st.

**Alprazolam?**
Det är en liten mängd. Ca 100st kanske.

**Kokain?**
Ca. 1kg.

**Vad skulle denna narkotika användas till?**
En del var min och en annan del höll jag undan till någon annan.

**Vem höll du undan narkotika för?**
Det kan inte jag säga.

**Varför kan du inte säga?**
Det gäller min familjs säkerhet.

**Vad kommer det innebära för din familjs säkerhet om du berättar?**
Det vet inte jag, vad dem är kapabla till att göra.

**Vad var syftet med narkotikan?**
Min del av knarket skulle säljas.

**Syftar du till tabletterna?**
Ja och ca 60g kokain som var min.

**Vilka befann sig i lägenheten den dagen/kvällen?**
Det var hunden när polisen kom. Sonen och frugan var ute tills dem kom hem.

**Menar du att din fru och son kom hem efter att polisen kommit dit?**
Ja. Jag läste i jag tror det var häktnings PM att dem kommit hem sen. Sonen var på träning så jag antar att hon hämtade sonen från träningen.

**Så ingen mer än du befann dig i bostaden under kvällen innan polisen kom dit?**
Jag lämnade lägenheten och då befann sig frugan i lägenheten. Men efter jag åkte så vet jag inte vad som hände. Jag läste i papperna från häktning att frugan kom dit efter polisen var där. Det är det jag vet.

***NARKOTIKA***

**Kopplat till narkotikan du uppger att du innehaft. Var förvarade du respektive narkotika?**
Min del var där i skåpet bredvid kylskåpet, kokainet alltså. Och tabletterna var där jag hade jackorna.

**Samtliga tabletter var i hallen vid jackorna?**
I hallen och sen var dem Alprazolam vid kylen längst upp i ett skåp i en svart typ dricksbehållare.

**Kopplat till narkotikan som du förvarat åt annan. När fick du tag på den narkotikan?**
2 veckor innan ca.

**Hur fick du den narkotikan?**
Den blev levererad.
**Var blev den levererad?**
Det var på en plats vid radhusen. Alltså radhusen vid min lägenhet, vid fotbollsplanen.

**Menar du vid Gullvik-fotbollsplan?**
Ja.

**Hur var den förpackad?**
I en påse.

**Beskriv den påsen.**
Jag fick det i en stor svart påse.

**Var det någon märkning på påsen?**
Inte vad jag vet.

**Hur låg kokainet förpackat?**
Jag har inte kollat i jag har bara lagt den där så länge i lägenheten.

**Var i lägenheten la du den narkotikan?**
I källaren tillhörande bostaden.

**Specificera var i källaren.**
Jag kommer inte ihåg jag hade städat i förrådet två dagar innan så jag bara la in den. Jag kommer inte ens ihåg hur källaren såg ut i efterhand.

**La du narkotikan i ett förråd då i källaren?**

Ja.

**Vilket förråd?**
Mitt eget.

**Du sa att du bara tog påsen och la in den i källaren. Hur visste du vad det var för innehåll?**
Jag fick reda på vad det var i.

**Av vem?**
Det kan jag inte säga.

**Hur länge skulle du förvara narkotikan?**
Tills jag blev tillsagd att lämna över den.

**Vem skulle du lämna över narkotikan till?**
Det är olika jag vet inte. Det är folk som kommer och hämtar.

**Om jag förstått dig rätt nu så är det kokainet du menar på att du förvarat åt någon annan i ditt källarförråd?**
Ja.

**På vilket sätt bestämdes det att du skulle förvara narkotikan?**
Personen som inte jag kan uttala tog kontakt med mig och för att jag förvarade det så skulle jag få en viss summa.

**Hur tog den här personen kontakt med dig?**
Jag hade han som kontakt sen innan.

**Via vilket forum kontaktade han dig?**
Signal.

**Har du honom inlagd som kontakt i Signal?**
Ja.

**Under vilket namn?**
Kan jag inte säga.

*Paus kl. 10:06.*
*Förhöret återupptas kl. 10:18.*

**Är det något du vill tillägga efter pausen?**
I början när jag blev tagen så fick jag frågan om ca 12-13000kr som anträffades i sovrummet om jag gjorde anspråk på dem. Och det är sonen pengar som jag växlat från utländsk valuta. Det är pengar vi fått från utlandet av släktingar. Så har vi lagt pengarna i ett kuvert i sovrummet så länge tills han blir vuxen. Jag vill gärna göra anspråk på dem för det är sonens pengar.

***Tillägg under uppläsning*: Vilka pengar är det du syftar till? (Kan vara BG 6, 7 eller (var dock bredvid toan)**
Det är punkten 7. Dom gör jag anspråk på.

**När hade du senast kontakt med den här personen?**

Det är kanske en och en halv månad sedan nu.

**Är det via telefonen du haft den kontakten?**
Ja.

**Vilken telefon?**
Det är min privata, den stora, guldig. En Iphone 12 tror jag det är.

**Om vi går tillbaka till den narkotika som anträffats i din bostad. Var det fler ställen som du förvarat narkotika på än bredvid kylen i ett skåp och i hallen?**
Ovanför mikrovågsugnen också. Men det är en liten del av det.

**Och vad förvarades där?**
Det var steroider, en liten del av tabletterna och en liten påse kokain tror jag på ca. 2g.

**Och om vi går tillbaka till det i hallen, Var i hallen förvarades den narkotikan?**
Skåpet med jackor, alltså garderob. Dem låg i en påse. En liten papperspåse.

**Förvarades det narkotika någon annanstans än på dessa ställen?**
Nej.

**Vem är det som lagt narkotikan på dessa ställen?**
Det är jag.

**Varför la du dem på dessa ställen?**
Mina egna vid kylen kan jag ha lagt där några dagar innan.
Kokainet som låg bredvid kylen i burkarna och tabletterna i burken längs upp för ett annat ställe där jag hade dem på hittade andra killar narkotikan. Så jag flyttade hem det för tillfället. Och det var bara några dagar innan.

**Vart förvarades denna narkotikan innan?**
Hos en annan kille.

**Vem är den killen?**
Det kan inte jag säga.

**Är det någon annan än du som vetat om att den här narkotikan funnits i er lägenhet?**
Nej.

**Hur kan det komma sig om du haft den i din bostad?**
Jag sa ju det, jag har haft det hos en vän ju. Jag la den där bara några dagar innan ni kom dit.

**Så den här narkotikan som du menar på att du haft i din bostad i ca. 2 veckor innan polisen kom gällde endast den narkotika som du förvarade åt någon annan?**
Exakt.

**Du har även tidigare uppgett att Vedrana inte har med narkotikan att göra. Stämmer det?**
Ja.

**Narkotikan du berättat om låg på relativt öppna ytor i lägenheten, så som i ett köksskåp, samt i ett skåp bredvid kylskåpet. På vilket sätt menar du på att Vedrana inte hade någon kännedom om att narkotika förvarades i er gemensamma bostad?**
Det var inte synligt ju, det var i burkar, ganska högt upp. Förutom dem som låg i garderoben.

Jag hade träffat en kund strax innan och påsarna låg högt upp i garderoben så att varken sonen eller frugan skulle få tag på det. Men eftersom jag träffat en kund tidigare så hade jag sedan bara lagt in påsarna i skåpet.

**När var det du träffade den kunden?**
Det var under dagen, alltså innan jag blev tagen. En timme innan.

**När du la ner påsarna lättillgängligt i garderoben. Befann sig Vedrana i lägenheten då?**
Nej det var hon inte. Det var som sagt precis innan jag skulle gå ut.

**Är det någon annan än du, din fru och er son som har tillgång till er bostad och/eller andra utrymmen tillhörande er bostad?**
Nej.

**Berätta om källarförrådet tillhörande din och Vedranas bostad.**
Vad använder man källare till, kläder övergivna saker som inte behövs i lägenheten, barnkläder, bollar, rullskridskor, rack, skor, jackor, tvättmedel.

**Hur ofta är du nere i källarförrådet?**
Ofta.

**Vad innebär det?**
För att se om sakerna finns kvar. Speciellt sista tiden när jag höll dem sakerna.

**Vad menar du när du säger dem sakerna?**
Kokainet.

**Och vad innebär ofta för dig?**
En till två gånger om dagen kanske.

**Sen dagen du greps, 2023-04-19, när var du nere i källarförrådet senast?**
Vet inte, kommer inte ihåg.

**Var det samma dag?**
Vet inte, inget jag tänkte på.
Jag var där under dagen när jag lämnade cyklarna efter jobbet både på morgonen och på eftermiddagen.

*Fhl förevisar film från ÖVK för Ladislav. (Video 1 Eriksfältsgatan 85_Trappa 85 B_20230419194705_20230419194800_1420933).*

**Vad har du för kommentar till filmen du precis fick se?**
Det är jag som går ner i källaren.

*Fhl förevisar film från ÖVK för Ladislav. (Video 2 Eriksfältsgatan 85_Kamera 26_20230419194721_20230419194822_1436338).*

**Vad har du för kommentar till filmen du precis fick se?**
Samma, det är jag som går ner med saker i källaren.

*Fhl förevisar film från ÖVK för Ladislav (Video 3 Eriksfältsgatan 85_Trappa 85 B_20230419194757_20230419194848_1474008)*

**Vad har du för kommentar till filmen du precis fick se?**
Jag går upp till lägenheten.

**Vad är det du håller i?**
En påse.

**Vad innehåller den blå påsen som du går ner med?**
Tabletter.

**Vad för tabletter?**
Lyrica.

**Hur mycket tabletter är det?**
Vad är 600 x 15?

**Ca 6300?**
Ja.

**Kan det stämma att det var så många tabletter i?**
Ja.

**Vems är tabletterna?**
Kan jag inte säga men det är inte mina.

**Tidigare sa du att du förvarade endast kokain åt någon annan, har du förvarat mer narkotika som du inte berättat om?**
Lyrica.

**Som förvarades i den påse vi kunde se dig gå ner med till förrådet?**
Yes.

**Hur var Lyrican paketerad?**
I 10-pack, i kartor. Det var paketerat med gummiband, 10 kartor som förpackades med gummiband.

**Så kartorna låg fritt i påsen?**
Ja dem är staplade på varandra. Jag hade precis tagit emot dem.

**Du säger att du tagit emot dem. Berätta om det.**
Jag mötte killen och tog emot dem.

**Är det samma kille som du förvarat den andra narkotikan åt?**
Ja.

**Om man kollade ner i påsen kunde man direkt se att det var tablettkartor i påsen?**
Nej det var täckt med en annan påse.

**Vad var det för en påse?**
Kommer inte ihåg om det var en papperspåse men jag tror det var en papperspåse.

**När tog du emot den narkotikan?**
Det kan ha varit en halvtimme sedan jag tog ner påsarna.

Inte ens en halvtimme. Det tog mig 10 min att gå hem. Jag tror det var halv åtta sen cyklade jag hem igen.

**Var möttes ni?**
Också borta vid dem radhusen.

**Vad skulle hända med dessa tabletter?**
Jag håller dem tills någon säger att dem kommer och hämtar.

**Var någonstans ställde du påsen med tabletterna?**
På golvet i källaren.

**Stod den synlig?**
Ja längst in i förrådet.

**Var du inte orolig att någon skulle se tabletterna om du ställt dem synligt?**
Jo men dem skulle inte stå där länge. Och källaren är alltid låst. Sen är det ingen som vet att jag har dem ju.

**Så din fru visste inte heller?**
Nej.

**Varför bar du ner den påsen till källaren?**
För att den inte skulle vara i lägenheten.

***På grund av att..?***
Barn, fru, familj. Någon hade kunnat kolla i den.

**Fanns inte samma risk i källarförrådet?**
Nej.
Det är bara en nyckel till källaren. Frugan går bara ner dit när hon tvättar.

***Tillägg under uppläsning:*** **Beskriv mer utförligt, var stod den här påsen?**
Det var ju längst in så långt man kunde komma in, kommer inte ihåg om det var rakt på marken eller o mden låg på en annan påse. Men jag kommer ihåg att det var så långtr bort som möjligt och så osynligt som möjligt.

***Tillägg under uppläsning:*** **Kunde man se påsen så fort man klev in i källarförrådet?**
Som sagt det fanns många påsar där. Synligt och synligt, nej inte direkt när man kommer in. Det rorr jag inte.

***Tillägg under uppläsning:*** **Kunde man se innehållet så fort man kollade på påsen?**
*Nej. Den var täckt med en annan påse.*

**Är det fritt fram och tvätta när man vill?**
Man måste boka tid. Oftast onsdag och torsdag tvättar hon. Jag vet när hon ska tvätta. Oftast efter klockan fem. fem till tio har vi tvättid.

*Fhl förevisar film från ÖVK för Ladislav (Video 4 Eriksfältsgatan 85_Trappa 85 B_20230419200921_20230419201011_1909794).*
**Kommentar till videon?**
Det var då jag var påväg ut till kunden på Trelleborgsgatan.

*Fhl förevisar film från ÖVK för Ladislav (Video 5 Eriksfältsgatan 85_Trappa 85*

*C_20230419200932_20230419201002_1922207)*
**Kommentar till videon?**

Min bilparkering ligger åt det hållet.

*Fhl förevisar film från ÖVK för Ladislav (Video 6 Eriksfältsgatan 85_Trappa 85 D_20230419200947_20230419201017_1935119).*

**Kommentar till videon?**
Som jag sa innan, påväg till bilen.

**Och därefter du träffat din kund, så blir du stoppad av polisen?**
Ja.

**Under en husrannsakan som genomfördes i ett källarförråd, tillhörande er bostad, hittades kokain. Kommentar till det?**
Nej jag sa det precis.

**Hur menar du?**
Alltså innan när vi pratade om det. Jag sa ju att jag förvarade den narkotikan i källaren.

**Och då menar du det kokainet som var ca …**
1kg.

**I källarförrådet hittades även två stycken små vågar. Kommentar till det?**
Det är vågar till kokainet.

**Vem använder vågarna?**
Jag.

**Ingen annan?**
Nej.

**Finns det fler vågar du använder för att väga narkotika?**
Dem fanns i lägenheten högst upp på köksskåpet. Längst upp bredvid skåpet med mikron. I en svart kakbehållare.

*Ny inspelning 11:14*

**Väger du narkotika i bostaden också?**
Nej. Sker utanför.

***Tillägg under uppläsning:* Vad menar du med att du väger narkotikan utanför?**
Där jag hade den innan hos en vän.

**Vad gör vågarna i lägenheten?**
Det är extra vågar om dem andra går sönder.

**Hur länge har vågarna inne i lägenheten legat där?**
Kanske någon månad. Fått in dem för inte så längesen. Ungefär en månad innan jag blev tagen.

***Tillägg under uppläsning:* När du har vägt narkotika på vågarna, vart har Vedrana befunnit sig någonstans då?**

Hon har varit i lägenheten antar jag. Hon har inte varit med.

**Kopplat till strax innan du blev stoppad av polisen, Hade du någon kontakt med Vedrana under tiden du åkte för att, enligt dig, sälja narkotika?**
Asså inte under tiden jag var påväg dit. Men vi träffades innan jag gick hemifrån ju.

**Sa du något till henne innan du gick?**
Jag kommer strax. Jag brukar säga jag kommer strax jag ska träffa en kompis, jag har ett ärende. Men jag vet inte exakt. Jag brukar säga dem sakerna om jag är iväg ca 15-20 minuter.

**Hade du kontakt med Vedrana vid något tillfälle under tiden du var ute?**
Inte vad jag kommer ihåg. Hon försökte ringa under tiden jag blev stoppad men jag kunde inte svara.

**Hur många gånger ringde hon?**
Det vet inte jag polisen tog min telefon och då frågade dem vem som ringde.

**Så under själva stoppet, det var då hon ringde?**
Ja.

**Till vilken telefon ringde hon?**
Till min privata.

**Vilken telefon är det?**
Iphone 12 den guldiga.

**Hade Vedrana någon kännedom om att du stoppats av polisen?**
Nej.

***Kopplat till källarförrådet:***

**Om jag förstått dig rätt, du går ner med en kasse till källaren innehållandes narkotika, åker sedan ut för att sälja narkotika och blir sedan stoppad av polisen. Stämmer det?**
Ja.

**Och tiden som vi ser dig lämna bostaden var klockan 20.09.**

*Fhl förevisar film från ÖVK för Ladislav. på Vedrana när hon hämtar och lämnar påsar. (video 2 (2 Kamera 26_Eriksfältsgatan 85_20230419204609_20230419204624_3814136 (1) samt video 3 (3 kamera fortsättning entrén Eriksfältsgatan 85_Trappa 85 B_20230419204623_20230419204649_3208320)*

**Knappt 40 minuter senare syns Vedrana lämna ert källarförråd med påsar. Kommentar till det?**
Det är inte dem påsarna som narkotikan låg i. Jag vet ingenting om det.
Som sagt hon har ingen aning om innehållet av den andra påsen.
Som sagt det fanns kläder vi packat, barnkläder som skulle skickas bort. Det är något som hon packat ner i dem påsarna.

**När du säger att hon inte har någon aning om innehållet av den andra påsen, vilken påse menar du då?**
Den blåa som jag gick ner med innan som vi såg på den förra videon.

**Du säger att det var kläder nerpackat i de påsarna vi kunde se Vedrana gå ut med. Hur vet du att det var kläder packade i dem?**
Som sagt jag kan inte se vad som finns i dem påsarna men det är vad jag antar att det är.

**Dem kläderna som du nämner att ni packat ner, vem skulle ha dem?**
Jag hade kläder som skulle till min lillebror, en granne där vi bor, två kompisar till henne som ska föda barn snart. Jag vet att det varit snack om att skänka bort kläder men till vem eller så vet jag inte. Jag lägger mig inte i det. Vid det tillfället var jag redan omhändertagen så jag hade inte kontakt med henne på något sätt. Jag blandar inte in henne i mina saker. Speciellt inte detta.

**Så Vedrana har ingen kännedom om den blå påse innehållande Lyrica som du själv placerat i källarförrådet tidigare under kvällen?**
Hon ska inte ha det.

**Så du hade inte pratat med henne om den påsen?**
Nej.

*Fhl visar film från ÖVK för Ladislav, (video 15 (15 Kamera 26_Eriksfältsgatan 85_20230419210007_20230419210047_5165289) samt video 16 (16 Kamera 25_Eriksfältsgatan 85_20230419210013_20230419210045_5458558).*

**Vad har du för kommentar på filmerna du precis fick se?**
Ingen aning.

**Vad är det för påsar Vedrana syns bära på?**
Det ser ut som vanliga påsar där vi brukar ha våra kläder.

**Tycker du inte det är konstigt att strax efter du blir stoppad av polis går Vedrana ner till källarförrådet och tömmer förrådet på flertalet kassar?**
Som sagt jag har ingen aning för jag har inte kunnat ha kontakt alls med henne under den här tiden. Jag pratade med polis och dem hade båda mina mobiler.

**I sista videon du fick se så kan man se att Vedrana går ut med en blå påse. Är det denna blåa påse som du lämnat tidigare under dagen?**
Det fanns en blå påse i den tidigare videon också men jag kan inte se om det är exakt den påsen.

***Förhöret avbryts kl. 11:41 på grund av tidsbrist. Förhöret kommer återupptas och läsas upp vid ett annat tillfälle.***

***Förhöret återupptas kl. 10:16 2023-05-23. Ladislav delges sina rättigheter samt misstanke på nytt.***

**Den telefon som togs i beslag som du tidigare uppgett var Noahs, en lila iPhone. Vilken kod är det till den telefonen?**
*Kod: 110709*

**Det togs även en pekdator, alltså en padda, i beslag vad är koden till den?**
*Samma kod. 110709*

*Fhl förevisar film från ÖVK på nytt för Ladislav. Video 2 (2 Kamera 26_Eriksfältsgatan*

*85_20230419204609_20230419204624_3814136 (1) samt video 3 (3 kamera fortsättning entrén Eriksfältsgatan 85_Trappa 85 B_20230419204623_20230419204649_3208320).*

**Dagen efter du blev gripen, alltså 2023-04-20 anträffas kassar som ser ut precis som två av dem kassar som Vedrana bär ut ur ert källarförråd några 100m från er bostad. Kommentar?**
Nej.

**Vad innehöll kassarna?**
Ingen aning.

**Kassarna innehöll kokain samt narkotikaklassade tabletter. Kommentar?**
Nej

**Berätta om den narkotikan.**
Det var ett kg och några tabletter?

**Ja.**
Som sagt inget jag känner till.

**Kan du berätta något om den narkotikan?**
Inte mer än att jag vet om det ni sa att det är 1kg och tabletter.

**Har det förvarats mer narkotika än det du tidigare berättat om?**
Nej.

**Du har själv tidigare uppgett att du går ner till källaren med en blå kasse innehållandes ca 6000 tabletter Lyrica som du lämnar i ditt och Vedranas gemensamma källarförråd. Stämmer det?**
Ja.

**Kl. 20:26 genomfördes en husrannsakan i det fordon som du blev stoppad i. Ca. 20min efter det så går Vedrana och tömmer källarförrådet på ett flertal kassar. Hur kommer det sig?**
Som sagt jag har ingen aning om det. Polisen hade ju stoppat mig och tagit mobil och allting.

**Tycker du inte det är märkligt tidsmässigt. Att just den dagen du blir stoppad av polis, när du ska ut och sälja narkotika, så hittar Vedrana flertalet kassar i ert källarförråd innehållandes narkotika?**
Lika märkligt som att allt annat stannade hemma. Bara det skulle gå bort. Jag förstår inte meningen med kassar och att allt annat är kvar.

**Hur menar du?**
Om hon går ut och tar ut nåt ur källaren men det som är hemma stannar kvar, att det hittas i lägenheten. Om hon visste att det fanns där nere men inte där uppe.

**Kan det vara så att hon inte hann ta ut den resterande narkotikan?**
Nej. Hon är ju hemma så nej. Hade hon vetat om det hemma så hade hon väl tagit det också. Det ligger ju i ett rum bredvid och i skåp. Det är inget jag sagt till henne, hon visste inte om det.

**Har du och Vedrana en överenskommelse när du åker ut för att sälja narkotika, att om du inte hör av dig inom en viss tid så ska hon göra sig av med narkotikan som finns i era**

**gemensamma utrymmen?**
Nej. Hon brukar ringa mig på jobbet om jag inte svarat på en halvtimme. Hon är alltid orolig. Det är inget nytt.

**Vad är det hon är orolig över?**
Hon är bara orolig och jag brukar svara. Det har alltid varit så sen vi träffades för 17 år sen. Svarar man inte så blir hon jätteorolig.

**Hur länge har du och Vedrana bott tillsammans?**
Vi har bott tillsammans sen 2008 när hon flyttade till Sverige.

**Har du och Vedrana gemensam ekonomi?**
Nej hon har sina konton och jag har mitt. Det är inget vi pratar om. Är det något jag inte fattar så frågar jag. Jag står för räkningar och hon för mat. Det som är mitt är hennes och det som är hennes är mitt.

**Hur länge har du sålt narkotika?**
Lite mer än ett halvår kanske.

**Pengarna som du får för din narkotikaförsäljning, vem mottar dem pengarna?**
Det är jag.

**Bara du?**
Bara jag.

**Vad används pengarna till?**
Det är till mat framförallt, färdmedel, köpa ny narkotika.

**Hur kommer det sig att du började sälja?**
Köpa större lägenhet.

**Vad gör du efter du fått en betalning?**
Jag stoppar det i fickan.

**På vilket/vilka sätt betalar dina kunder dig?**
Kontanter.

**Finns det fler betalningssätt?**
Oftast är det kontanter. Har dem inte så betalar dem nästa gång,

**Är det någonsin överföringar?**
Swish brukar jag få om jag har bjudit folk på något och sen swishar dem tillbaks.

**När du säger bjudit på någonting…**
Mat eller köper bensin, vet inte.

*Paus 10:35*
*Förhör återupptas kl:10:46*

**Är det något du vill tillägga efter pausen?**
Nej.

**Om jag har förstått dig rätt så är det enbart du som mottar pengar för narkotikaförsäljning?**

Ja.

**Har Vedrana någonsin mottagit pengar för din narkotikaförsäljning?**
Inte narkotika.

**Kan du utveckla?**
Ingen narkotika som sålts har gått genom henne till mig.

*Fhl förevisar en skärmdump på en chatt från bildbilaga BG45521-2 (guldig iPhone) s.9.*

**Vad ser man på bilden?**
Det står ju Gucci väska som är såld.

**Varför har den här kontakten Robin Granne swishat din fru?**
För han köpte väskan.

**Berätta om den väskan?**
Det är min frus väska som hon bara hade liggandes som hon ville bli av med.

**Hur såg den ut?**
Det var en mindre väska en handväska, brunaktig. Kommer inte ihåg riktigt men tror det var en brunaktig väska.

**Vedrana var med på att väskan skulle säljas?**
Ja.

**Känner Vedrana den här kontakten Robin Granne?**
Ja.

**Vad heter Robin Granne egentligen?**
Robin. Kommer inte ihåg efternamn

**Vem är Robin Granne för dig?**
Min granne.

**Var bor han?**
I huset bredvid, tror våning 3.

**Vilket hus bor han i?**
Det är inte ett av husen vid oss, det är en parkering och sen är det huset bredvid.

**Adress?**
Jag vet inte om det är Eriksfältsgatan eller om det heter något annat.

**Om man går ut från din entréport är det till höger eller vänster?**
Höger.

***Tillägg under uppläsning:* Är du villig att märka ut på en karta vart Robin bor någonstans?**
Ja.

***Tillägg under uppläsning:*** *Ladislav märker ut på kartan med grön tuschpenna. Se bifogad bilaga till förhör.*

**Vad jobbar Robin med?**
Vet inte.

**Hur länge har ni känt varandra?**
Länge.

**Vad innebär länge för dig?**
Sen 2010, 2011, 2012, vet inte exakt.

**Men du vet inte hans efternamn?**
Nej. Måste man veta sånt?

**Ni har känt varandra länge.**
Kan inte memorera sånt.

*Fhl förevisar en skärmdump på en chatt från bildbilaga BG45521-2 (guldig iPhone) s.8.*

**Kommer en 5 a snart om du har. Vad betyder det?**
Det är väl kokain.

**3 minuter efter han skickar bilden på swishbetalningen så pratar ni om kokain. Var swishen egentligen en betalning för narkotika?**
Nej det är som han skulle beställa till mig eller till sig, jag vet inte.

**Vilken relation har du och Robin till varandra?**
Som grannar. Våra söner umgås, vi grillar på gården, umgås allmänt.

**Köper han narkotika av dig?**
Till och från.

**Hur ofta?**
Det är inte så ofta, en två gånger i månaden kanske.

**Hur länge har det pågått?**
Det kan ha varit ett par månader. Ungefär ett halvår. Alltså sen jag startade.

**Säljer Robin narkotika till dig?**
Nej.

**Vad köper Robin för narkotika av dig?**
Det är kokain.

**Verksamheten som ni har tillsammans eller vad man ska kalla den, hur började den?**
Hur menar du med verksamhet?

**Du berättade att Robin köper narkotika av dig, hur började det?**
Vi pratade en dag så sa jag att jag säljer. Jag kunde säga det till honom, vi kom in i det pratat. Det var något mellan honom och mig, det stannar där.

*Fhl förevisar en skärmdump på en chatt från bildbilaga BG45521-2 (guldig iPhone) s.7.*

**Vad ser man på bilden?**
Det står att han skulle swisha en skuld för en väska.

**Ja det är lugnt. Hade du kunnat sälja det dubbla om jag går in med kulor vad innebär det?**
Jag vet inte, han har försökt fråga om han kan köpa.
Han ger mig pengar, jag köper in åt honom och jag säljer till honom. Men jag sa nej jag jobbar själv.

**Kl. 22:23 skriver du: Swisha frugan isf … skriv köp av väska. 3 minuter efter detta skriver Robin det jag precis läste upp för dig.**
Det var det han menade att han ska ge mig mer pengar och köpa en större mängd som jag ska sälja. Det var så jag uppfattade det. Jag vet att jag vid ett tillfälle sa att jag jobbar själv. Jag tar inte risker för någon annan.

**Vi menar ju på att den swishen som ni pratar om egentligen rör narkotika.**
Nej den swishen är för väskan men han frågade vid flera tillfällen när vi träffades om han kan gå in med pengar. Jag har förklarat flera gånger på ett fint sätt att jag vill göra detta själv

**Vem var det som lämnade över väskan till Robin efter han hade köpt den?**
Jag. Det är jag som brukar träffa honom.

**Brukar Vedrana ha kontakt med Robin?**
Inte på telefon men när vi träffas ute så brukar vi umgås ju.

**Har dem någon kontakt alls över telefon?**
Nej.

*Fhl förevisar en skärmdump på en chatt från bildbilaga BG45521-2 (guldig iPhone) s.6.*

**Vad ser man på bilden?**
Att han skriver att han skrev till henne på TikTok.

**Jag skrev till din fru på TikTok så hinner vet att det är jag. 110% anonym. Vad menar han med 110% anonym?**
För att han heter 110% anonym på TikTok.

**Varför har Robin Granne skickat meddelande till Vedrana via TikTok?**
För att jag inte hade telefonen vid min sida.
Frugan gick fram och sa du nu har Robin skrivit på TikTok kan du kolla din mobil.

**Vad ville han henne?**
Komma åt mig.

**Varför ville han komma åt dig?**
För att jag inte hade min mobil då hade han tydligen skrivit till henne på TikTok. Han kom hem till oss och berättade att han skrev på TikTok för att han inte kom åt mig.
Om jag inte minns helt fel så var det sent på natten också.

**Vad ville Robin dig efter klockan 03 på natten?**
Han hade varit ute.
Han ville komma in och snacka. Som sagt det är en granne som vi känner sen långt tillbaks vi brukar snacka och umgås.

***MITCH***
*Fhl förevisar en skärmdump på en chatt från bildbilaga BG45521-2 (guldig iPhone) s.5.*

**Du har den här kontakten i din privata telefon vid namn Mitch. Vem är det?**
Det är den personen som jag hade narkotikan åt.

**Vad är hans fullständiga namn?**
Det kan inte jag, det har han aldrig uppgett. Jag kallar han Mitch. Han hade ett annat namn på Signal men jag kommer inte på det. Sen bytte han till Mitch.

**Berätta om den här personen.**
Jag fick reda på att han säljer narkotika genom två andra personer. Han kontaktade mig och sa att det är mig du brukar handla av. Sen tog jag kontakt genom Signal och så skrev jag till honom varje gång jag behövde någonting.

**Beskriv hur Mitch ser ut.**
Jag har inte träffat han i person.

**Vem lämnar över den narkotika som han försett dig med?**
Han skickar personer.

**Vilka är dem här personerna?**
Det är olika varje gång. Jag vet inte om dem är 18-20 år kanske.

**Namn på någon av personerna?**
Nej aldrig. Det är som sagt hej och hejdå.

**När dem lämnar över narkotikan till dig var är det då?**
Det är olika platser hela tiden men oftast är det runt mitt område så bestäms det någon adress. Kör dit eller gå dit.

**Berätta om hur det går till, från det att ni hörs av till narkotikan överlämnas.**
När jag behöver så skickar jag att jag behöver t.ex. 50g. så väntar jag tills han svarar, antingen samma dag eller dagen efter vid en viss tidpunkt. När det kommer tidpunkt så brukar han också skriva plats. Sen går jag och hämtar när det kommer tid och plats.

**Är det alltid Mitch du hör av dig till när du ska köpa narkotika?**
Ja, vid det tillfället. Men han brukar byta Signal. Sista tiden så var det han Mitch. Alltså det namnet.

**Men det är samma person men olika namn?**
Ja. Jag antar att det är samma. Han brukar skriva det är jag nu har jag bytt. Jag träffar ju alltid någon annan vad jag antar i alla fall.

**Vad köper du av honom?**
Jag har köpt kokain, oxy.

**Något annat?**
Nej.

**Dem här Lyrica-tabletterna du tidigare berättat om, vem köpte du dom av?**
Det var en annan. Men jag har inte köpt jag fick dem av ett par killar jag jobbar med så fick jag ett sms om att jag skulle hämta dem så gjorde jag det.

**Du har uppgett att du förvarar kokain åt någon, vem är det?**

Det är Mitch.

**Så du förvarar narkotika från olika personer?**
Nej eller ja kokainet var åt honom.

**Men Lyrica-tabletterna var inte från Mitch?**
Nej det var inte han.

**Så du förvarar alltså narkotika åt mer än en person?**
2 olika personer.

**Vem är den här andra personen som du förvarar åt?**
Åt en kontakt vid namn Elon Musk.

**Vem är Elon Musk?**
Som sagt också en person som jag inte känner till.

**Vem levererar narkotikan som Elon Musk försett dig med?**
Yngre killar.

**Namn på någon av dessa personer?**
Vet inga.

**Vet du någonting som du kan berätta gällande Mitch som person?**
Ingenting som sagt, jag vet inte ens om jag träffat personen. Jag har träffat flera olika. Kan inte förknippa honom med någon av dem jag hämtat av. Det har varit väldigt hemlighetsfullt.

**Vet du någonting som du kan berätta gällande Elon Musk som person?**
Samma sak. Kändes väldigt likadant-aktigt men som jag fått uppfattningen så är det två olika personer.

**Kontakten med personen som går under namnet Mitch. Vilka forum pratar ni på?**
Det är bara Signal.

**Kontakten med personen som går under namnet Elon Musk. Vilka forum pratar ni på?**
Samma, Signal.

**Hur kommer det sig att du började förvara narkotika åt Mitch?**
Jag fick ett erbjudande att tjäna extra pengar.

**Hur skulle dessa betalningar ske?**
Jag har aldrig fått dem i handen utan det var varomässigt. När jag handlade mina 50g så drar han av för dem sakerna jag håller åt honom.

**Hur länge har du förvarat narkotika åt Mitch?**
En månad ungefär, lite mer. 4-6 veckor. Från den dagen jag greps.

**Vad är det för narkotika du förvarar?**
Kokain.

**Hur mycket kokain är det du försvarar?**
1kg. som ni hittat.

**Hur kommer det sig att du började förvara narkotika åt Elon Musk?**

Samma, det är för att tjäna extra pengar.

**Hur skulle dessa betalningar ske?**
Varje gång någon kom och hämtade så fick jag 100kr per box/ask.

**Hur menar du?**
Han skickar ett sms att någon kommer. kan du möta den personen, lämna det och ta emot pengar.

**Vad händer med dem kontanterna sen?**
Dem var ju ovanpå kylskåpet i en ask.

**Så alla pengar som anträffades i den asken kommer från drogförsäljning?**
Ja.

**Hur länge har asken legat där?**
2-3 månader.

**Har Vedrana sett dem här pengarna?**
Det vet jag inte.

**Ni har inte parat om det?**
Jag har inte pratat med henne. Jag vet inte om hon har tittat i asken.

**Hur länge har du förvarat narkotika åt Elon Musk?**
Som sagt under två tre månader.

**I hur många omgångar har det lämnats över narkotika till dig från Elon Musk?**
3.

**Vad är det för narkotika du förvarar åt den här personen Elon Musk?**
Det är bara Lyrica.

**Känner Vedrana till personen som går under namnet Mitch?**
Nej.

**Känner Vedrana till personen som går under namnet Elon Musk?**
Nej.

*Fhl förevisar en skärmdump på en chatt från bildbilaga BG45521-2 (guldig iPhone) s.4.*

**Vad ser man på bilden?**
Att han Mitch skickade en person som skulle ta emot vissa pengar och sen lämna över till någon annan.

**Du skriver kl. 21:57 2023-04-06 Hur mycket ska han lämna så jag kan räkna. Vad menar du med det?**
Ja han ska lämna 84 000 så jag vet hur mycket han ska lämna så jag inte blir blåst.

**Varför ska en person lämna 84 000kr till dig?**
Han ville inte ta emot det. Jag tror han ringde också vid ett tillfälle den kvällen. Oftast när ja pratar med honom i telefonen så är han oftast inte i Malmö. Jag är inte i stan, vi får se imorgon. Han har alltid någon ursäkt att inte vara där på plats.

**Vad skulle ske med dessa pengarna?**
Jag skulle bara vara dem som tar emot dem och lämna över.

**Så du menar att du förvarar både narkotika och pengar åt personen som går under namnet Mitch?**
Ja, pengarna var där i en timme. Jag tog emot dem och sen var det en person som hämtade dem strax därpå.

**Var kommer dem här pengarna ifrån?**
Det vet inte jag. Han bara ringde och frågade om en tjänst. Jag frågar inte frågor.

**Vad gjorde du med pengarna efter du tog emot dem?**
Jag räknade dem. Och väntade på samtalet om att han skulle skicka någon för att plocka upp.

**Var det rätt summa pengar som du fick?**
Ja.

**Var räknade du pengarna?**
Jag tror det var hemma på toaletten.

**Vilken tid fick du pengarna?**
Kommer inte ihåg.

**Var det ljust eller mörkt ute?**
Tror det var mot kvällen.

**Varför räknar du pengar i bostaden?**
Jag vill inte göra det ute.

**Varför just på toaletten?**
För att gömma från frugan så hon inte ser.

**Har du förvarat pengar på detta viset någon mer gång?**
Nej.

**Så detta är enda gången du har räknat pengar till Mitch?**
Ja.

**Vilka valörer var pengarna i?**
Det var olika, från 100 till 500.

**Växlade du dem här pengarna till andra valörer?**
Nej.

**Har någon annan någonsin hjälpt dig räkna pengar?**
Nej.

*Fhl förevisar en skärmdump på en chatt från bildbilaga BG45521-2 (guldig iPhone) s.3.*

**Vad ser man på bilden?**
Både jag och han skriver om tilliten mellan oss. Att det blir rätt mellan varandra.

**Mitch skriver till dig kl. 22:13 2023-04-06 Har stora planer bror. Kommer Santeria inom kort en stor container vi får hoppas allt går väl. Kommentar till det?**

Han har pratat om att olika saker kommer hela tiden. Att detta och detta finns. Så jag kan bestämma vad jag ska handla. Sen får vi se vad som blir av och inte.

**Berätta om den narkotikan som Mitch syftar till.**
Santeria det är väl Tramadol.

**Jag tänker mer runt omkring narkotikan, var den skulle lämnas till exempel?**
Så som jag uppfattar det så menar han att en last kommer komma in om jag behöver. Han brukar ringa och säga att detta finns och frågar om jag eller någon annan när intresserad.

**Du säger att han ringer dig. Hur ringer han dig?**
Signal.

*Fhl förevisar en skärmdump på en chatt från bildbilaga BG45521-2 (guldig iPhone) s.2.*

**Vad ser man på bilden?**
Där jag berättar till honom är att jag räknat dem 3 gånger. Då nämner jag frugan som bevis. Hon rörde aldrig dem pengarna, det är bara så han ska tro att det är rätt.

**Du nämnde tidigare att du är rädd för din sons och din frus säkerhet, varför väljer du att nämna henne när du skriver till Mitch?**
Jag har tillit till honom men jag vet inte hur långt det kan gå. Det är liksom i den stunden så är det mer så att jag vill övertyga honom om att det är rätt. Jag vill inte utsätta min fru. Dem här personerna är större än vad jag någonsin kommer att bli. Jag hoppas ni förstår vad det handlar om.
Jag bor med min fru, jag är listad med min fru, jag kan inte ljuga. Men jag kan på ett sätt skydda mig själv om jag säger att hon är där. Då har han tillit till mig. Så det är för att skydda så inte jag blir anklagad för någonting.

**Vidare skriver du O jag har växlat alla 100/200 till rödingar. Förklara det.**
Det kommer jag inte ihåg om hon hade någon extra 500 så kanske jag växlat till det men vad jag kommer ihåg så hade jag inte allting i 500lappar.

**Det låter på meddelandet som du växlat mycket pengar.**
Som sagt jag kommer inte ihåg hur mycket men jag växlade till 500lapp. Jag fick en stor hög med pengar. Jag räknade och växlade något till 500lappar för det skulle bli en mindre hög men jag kommer inte ihåg hur mycket 100/200 lappar det var.

**Är det så att du och Vedrana räknar pengar tillsammans kopplat till narkotika?**
Nej aldrig.

**Du har uppgett att du förvarat 1 kg kokain, ca 6000 tabletter Lyrica, du har förvarat narkotika på olika ställen i lägenheten, du har räknat pengar på 84 000kr i lägenheten, och allt detta i era gemensamma utrymmen. Hur kan Vedrana inte ha kännedom om något av detta?**
För att jag försöker undanhålla det så mycket som möjligt.

**Om du försöker undanhålla det så mycket som möjligt varför förvarar du penar så lättillgängligt?**
Det har inte varit där länge. Hon pillar aldrig där så jag lägger i lådor och allting. Det är bara en känsla att hon inte går igenom privata saker.
Det har alltid varit öppet men hon har aldrig frågat. Då känner jag att jag kan lägga det där för hon kommer inte pilla.

Om hon har kollat, det är inget som jag märkt av isf. Det är inget som försvunnit.

**Du säger att hon inte går igenom dina privata saker, men köket, källarförrådet mm är ju fria ytor som ni båda har tillgång till?**
Ja. Men dem sakerna känner hon inte till. Till exempel, hon pillar inte i mina skolådor eller jacka. Hon frågar om det är något hon misstänker eller vill veta så frågar hon oftast. Sen förstår jag att hon kanske haft en aning men hon har aldrig berättat för mig eller sagt vad hon tänker.

**Varför tror du hon haft en aning om det?**
Kanske för att jag går ut ofta, som sagt det är bara en tanke.

**Vill du tillägga något?**
Nej.

**Har försvararen några frågor?**
Inga frågor.

**Har biträdande förhörsledare några frågor?**

**Innan du och Vedrana blev gripna, hur skulle du beskriva er relation?**
Bra.

**På vilket sätt?**
Standard, äktenskap. Kärleksfullt, intriger här och där men som ett vanligt förhållande efter 16 år. Fortfarande ihop, fortfarande kära, umgås med familjen och har ett mer eller mindre vanligt liv.

**Så ni bråkar inte mycket?**
Klart vi hackar, tjafs är det men inte bråk. Förhållandet är inte perfekt men det är som ett vanligt förhållande. Vi pratar igenom det som hänt och så blir vi bättre.

**Så enligt dig så har du uppfattat det som Vedrana trivts i ert äktenskap?**
Inte perfekt nej, det har varit tufft men vi har klarat oss igenom saker. Hon var sjukskriven, mådde dåligt psykiskt och då var det mycket. Men vi står här idag utan skilsmässa och har klarat oss igenom det. Jag kan inte säga mer än så.

***INSTÄLLNING till brottet:***
Jag erkänner.

***Tillägg under uppläsning:*** **Brottsmisstanken är ju ganska omfattande. Kan du förtydliga vad det är du erkänner?**
Allt det som är hittat inne i bostaden och källaren. Inte det som hittats utanför.

***Tillägg vid uppläsning, ANSPRÅK NYCKLAR:***

BG45551-1 Min pappas bostadsnyckel som jag har som extra. Gör anspråk.
BG45551-3 Jag tror det är jobbets. Gör anspråk.
BG45551-4 Våra hemnycklar och källarnycklar. Gör anspråk
BG45551-5 Hemnycklar. Gör anspråk.
BG45521-3 Mina privata från bostaden. Gör anspråk.

***Ladislav informeras muntligen och skriftligen om förenklad delgivning.***

***UPPLÄST UTAN INVÄNDNINGAR DEN 2023-05-26 KLOCKAN: 10:33***
***NÄRVARANDE VID UPPLÄSNING VAR BITR FHL LINN PERSSON, samt fsv Sophia Nottehed via telefon.***

Kollegiegatan
Kollegiegatan
Kollegiegatan
Kollegiegatan
Kollegiegatan
Kollegiegatan
Kollegiegatan 1-9 Parking
Aimo Park
Doggowalk
Darlinathar
Tillfälligt stängt
Öst Stad Och Miljövård
Alexi Snickeri
Helenetorpsgatan
Helenetorpsgatan
Helenetorpsgatan
Helenetorpsgatan
Persisk Livs Oxie
Eriksfältsgatan
Eriksfältsgatan
Eriksfältsgatan
Eriksfältsgatan
Eriksfältsgatan
Eriksfältsgatan
Google

Polisen

# Förhör

Signerat av

Signerat datum

| Enhet | Diarienr |
|---|---|
| Region Syd, Utredning 5 LPO Malmö Söder | 5000-K454781-23 |

| Hörd person | Personnummer |
|---|---|
| Rados, Vedrana | 19840224-1726 |

| Den hörde är | ID Styrkt | Sätt | Ställning till misstänkt - målsägande - vittne |
|---|---|---|---|
| Misstänkt | Ja | Känd av polis | |

Misstänkt har delgivits information om att förenklad delgivning kan komma att användas av polis och tingsrätt (skriftligt överlämnad vid ett personligt sammanträffande).
2023-05-16 Viktor Persson

| Tolk | Språk |
|---|---|
| | |

| Anledning till förhör / Misstankar som misstänkt har underrättats om | Underrättad om misstanke |
|---|---|
| Grovt narkotikabrott, Fullbordat, Gärningsman | 2023-04-20 |

Ytterligare information om anledning till förhör
Hörs i egenskap av misstänkt i ärendet.

Vedrana delges misstanke om Grovt narkotikabrott på Eriksfältsgatan 85B i Malmö den 19 april 2023 genom att, gemensamt och i samförstånd med annan, förvarat eller innehaft ca. 2,2 kg kokain, 1044 tabletter tramadol, 5175 tabletter Pregabalin, 100 tabletter Oxydolor och 96 tabletter Alprazolam, som allt är narkotika, varav ca. 1 kg kokain och 5100 tabletter Pregabalin anträffades i Hermodsdalsparken den 20 april 2023. Narkotikan har inte varit avsedd för eget bruk.

| Underrättad om 12 § FUK | Underrättad om rätt till försvarare | Godtar den försvarare som rätten förordnar | Försvarare/ombud närvarande |
|---|---|---|---|
| Ja | | | Ja |

Försvarare/ombud önskas
Henrik Timan

| Förhörsledare | Förhörsdatum | Förhör påbörjat | Förhör avslutat |
|---|---|---|---|
| Viktor Persson | 2023-05-16 | 13:13 | 17:35 |

| Förhörsplats | Typ av förhör | Förhörssätt |
|---|---|---|
| Rättscentrum | RB 23:6 | |

| Förhörsvittne | Utskrivet av |
|---|---|
| | |

| Involverad personal | Funktion |
|---|---|
| Sandra Sjöblom | Biträdande förhörsledare |
| Emelie Roslund | Biträdande förhörsledare |

Berättelse

Förhörsledarens frågor markeras i **fetstilt**.

*Närvarande på förhöret är offentlig försvarare Henrik Timan samt biträdande förhörsledare Sandra Sjöblom. Vid 15:49 ansluter Emelie Roslund och tar över rollen som biträdande förhörsledare då Sandra Sjöblom är tvungen att avlägsna sig.*

*Vedrana Rados informeras om att detta är ett förhör där hon hörs som misstänkt.*

*Vedrana informeras om att förhöret spelas in med ljud och bild.*

*Vedrana informeras om sin rätt att inte yttra sig om brottsmisstanken eller i övrigt bidra till utredningen av sin egen skuld, sin rätt att på egen hand anlita en försvarare eller att i vissa fall få en offentlig försvarare tilldelad, rätt till tolk, rätt att få information om förändringar i brottsmisstanken samt att fortlöpande få ta del av utredningen i den mån det kan ske utan men för utredningen. Vedrana informeras även om att den som får en offentlig försvarare tilldelad kan bli återbetalningsskyldig för hela eller delar av kostnaden för den offentliga försvararen om denne blir dömd i rätten.*

*Vedrana informeras om möjligheten till strafflindring enligt FUK12C. Vedrana informerades om att möjligheten finns men att det inte är utredaren eller åklagaren som kan besluta om det utan det är i så fall något som prövas av domstol.*

**Har du förstått dina rättigheter som jag läst upp för dig?**
Ja.

*Vedrana Rados delges förändring i brottsmisstanke enligt nedan:*

*Vedrana delges misstanke om Grovt narkotikabrott på Eriksfältsgatan 85B i Malmö den 19 april 2023 genom att, gemensamt och i samförstånd med annan, förvarat eller innehaft ca. 2,2 kg kokain, 1044 tabletter tramadol, 5175 tabletter Pregabalin, 100 tabletter Oxydolor och 96 tabletter Alprazolam, som allt är narkotika, varav ca. 1 kg kokain och 5100 tabletter Pregabalin anträffades i Hermodsdalsparken den 20 april 2023. Narkotikan har inte varit avsedd för eget bruk.*

**Har du förstått förändringen i brottsmisstanken som riktats mot dig?**
Detta är fruktansvärt, det är så mycket grejer. Jag är i chock, jag vet inte vad jag ska säga. Jag förstår.

**Berätta om vad du tänker när du hör den här brottsmisstanken.**
Jag är så besviken, så chockad, så arg på mig själv att jag kunde inte märka det innan. Att jag kunde inte se vad är det som pågår kanske framför mina ögon. Hur kunde jag inte se? Hur kunde jag inte skydda mig och mitt barn? Hur kunde man inte se om det var framför mina ögon? Jag hade problem med min man alltid. Till slut släppte allt för att jag hade inte mer styrka i mig för att kämpa för oss. Men jag förväntade inte mig att det ska gå så långt, att han ska sätta oss i en sån fara. Det är fruktansvärt. Jag har ett barn på elva år och jag har ingen här. Jag har ingen att vända mig till här. Det hade jag aldrig att vända mig till när vi hade problem. Jag hade bara min son och det har jag fortfarande. Ingen annan. Och jag behöver ingen annan heller. Hur kan det vara så att någon är beredd att sätta någon i fara, från vilken anledning?

**Vid husrannsakan inne i er lägenhet har polisen anträffat narkotika. Berätta fritt om hur det kan komma sig.**
Jag tror att min man har använt det, men jag vill inte blanda mig i det för allt jag har blandat mig i slutade inte bra. Det slutade med bråk, det slutade med skilsmässa nästan. Jag var inte beredd att skilja mig på grund av min son. Jag brydde mig inte så mycket om det. Men jag har aldrig sett de där siffrorna, den där mängden eller något sånt i mitt liv hemma hos oss eller någon stans.

**Vad menar du med att du inte har sett den där mängden?**
Det som ni pratar om, 1 kilo eller hur mycket ni sa.

**Har du sätt en mindre mängd narkotika i er lägenhet förut?**

Nej, jag har sett de där träningsgrejerna i skåpet som jag inte öppnade. Jag var emot de där steroiderna eller tabletterna som han tog. Jag blandade mig i i början och det blev bråk och skilsmässa igen. Jag ville inte blanda mig i. Jag började träna och jobba igen. Jag började kämpa för att skaffa ett liv. För jag har inte jobbat på nästan tre år. Jag var sjukskriven i nästan tre år och jag försökte jobba efter ett halvår men det gick inte. Jag hade huvudvärk, ångest, blodbrock i magen, brist på blod och järn. Jag var aldrig lycklig eller nöjd. Men jag ville stanna kvar för jag ville vara med min son som var så underbar. Men det är fel, man ska inte stanna på grund av barnen.

**Berätta fritt om vad du gjorde inne i din lägenhet under dagen den 19 april 2023.**
Jag var på jobbet. När jag kom från jobbet så lagade jag mat som vanligt. Väntade på Noah. Jag längtade efter att han skulle komma hem. Och städade och sen ringde min vän Aida och jag gick till Emporia med henne och fikade och jag var inte hemma när min man kom hem runt fyra, jag kom efteråt. Jag vet inte när, hon körde mig.

Och när jag kom hem var Noah på väg till träningen i Nydala där han brukar träna. Och jag vet inte, min man var inte hemma när jag kom efter Emporia, det var bara Noah. Och jag städade, rensade golvet för vår hund fick mens, det var blod på golvet och hennes säng. Och sen så gick Noah till träningen och jag städade, kastade kläderna, jag vet inte vad jag gjorde. Och sen kom min man hem tror jag, han kom hem och han var tvungen att gå igen för han skulle fixa nånting i stan. Noah var klar med träningen, han kom med en kvinna och en man till vår dörr. Jag minns de kom och undrade om jag sett en telefon som deras flicka tappade. Hon tappade den på busshållplatsen och hon såg på ’Hitta min iPhone’ att den var i byggnaden. Jag gav mitt nummer till dem och de ringde mig så att mitt nummer sparades. De gav någon vit kristall till Noah och Noah ville gå och köra sparkcykel igen och jag lät honom, det är bättre att han kör lite. Jag skulle ändå städa. Jag var stressad. Jag var irriterad på att jag ska göra allt.

Sen så gick jag ner för att ta tvättmedel för att se om jag kan tvätta hennes säng för att det var blodigt. När jag gick in så såg jag den påsen med tabletter och någon plastlåda i den och jag tänkte att detta var inte här den dagen då vi rensade den källaren. Det var tre till fyra dagar sen vi rensade. Det var Noah gamlas kläder och mattor och madrassen som vi kastade, kuddar, allt möjligt. Vi har kastat massa grejer där ifrån och jag såg ingenting, inga tabletter i källaren då. Om jag hade sett, han hade aldrig vågat ha det framför mig heller tror jag. Och sen så blev jag chockad, förvirrad, arg, besviken, jag vet inte vad. Jag reagerade alltid så och han sa att jag överreagerade och gör dumma grejer.

Jag tog påsen och jag gick ut med påsen för att kasta. Men jag var alltid den som vänder mig till Noah om jag är ledsen eller arg. När vi bråkade vände jag mig alltid till Noah, jag hade ingen annan att vända mig till. Så jag gick till Noah och han märkte att jag inte mådde bra. Jag lämnade påsarna där till honom att han skall kasta dem för att han hade sparkcykel. Jag tänkte att om jag går hem med påsarna igen och inte slänger dem kommer min man träffa mig, för han var kanske på väg hem och det var dumt av mig, men jag har ingen annan att vända mig till. Jag hade ingen att kalla och säga att jag hittade det.

Jag tänkte att han ska kasta det och jag gick till källaren om det fanns mer saker och jag hittade två påsar, jag hade min mobillampa. Jag hittade två till påsar och där var tabletter tror jag, det var något rött som jag såg. Jag har inte läst vad det står eller nånting och jag bara kastade dem. Vid busken utanför källaren, precis utanför. Och jag försökte ringa min man, jag tänkte jag ska gå därifrån och skilja mig från honom, jag ska inte sova i samma säng som honom igen. Jag var så arg och besviken och chockad, jag vet inte vad. Jag tänkte inte klart, om jag hade tänkt klart hade jag inte rört det, då hade jag kanske inte kastat det men jag tänkte inte klart. Och det var sanningen verkligen, jag har aldrig sett det innan eller haft

kontakt med någon relaterat till narkotika eller något, jag levde mitt liv på annat håll men jag blev inblandad på det sättet.

Jag är så rädd, så rädd och besviken. Jag är på arg på mig också. Varför lämnade jag inte i tid? Varför har jag tillåtit att det ska hända? Varför kunde jag inte skydda mig och min son? Varför litade jag på någon annan? Jag hade alltid problem genom livet, jag kunde aldrig bestämma nånting, ingen frågade om jag ville ha en hund men jag fick en ändå och jag ska ta hand om den. Men jag släppte allt för att jag ville vara nära min son. Han är mitt allt, han är allt som jag har. Han hjälpte mig med allt. Han hjälpte mig när jag var ledsen, han torkade mina tårar. Han var som en vuxen till mig. Jag ville inte blanda in honom men jag var dum, jag var arg, jag var i chock, jag visste inte vad jag gör men jag visste att vi är i fara, att det inte är bra att ha såna grejer hemma. Och det är kanske därför han hade dem i källaren, att jag ska inte se. För jag gick aldrig till källaren, bara när vi tvättade, jag skulle inte ens tvätta då. Det var på grund av hunden jag skulle gå dit. Jag hade inte ens gått, jag hade inte ens sett det. Kanske bättre för mig. Jag var inte medveten i vilken fara jag var. Det var det värsta, mitt barn också. Hur är det ens möjligt?

**Du nämnde innan att du lämnade över påsar till Noah. Berätta mer hur det gick till.**
Jag gick där och träffade honom och han såg att jag var ledsen, att jag inte visste vad jag gjorde. Han visste att jag och min man bråkar ofta. Jag sa att det är sopor, att vi ska kasta det. Jag tänkte att han ska kasta dem i soporna för att vi inte ska ta hem det igen. Jag vet inte vart han har kastat. Det var dumt av mig, jag borde kastat, men jag tänkte att jag inte ville träffa min man och att han ska tvinga mig att lämna tillbaka det. Och han skulle köra sin sparkcykel, jag ville inte tvinga honom att gå hem direkt för jag var redan i tårar. Så jag tänkte han ska kasta, han är smart, och jag ville se om det fanns mer äckliga saker där. Och det fanns det där. Och det är där jag har kastat, precis där utanför. Jag önskar jag hittat det innan och bränt allt och mig själv också där. Det är inte rättvist.

**Kan du beskriva vad det var du lämnade över till Noah.**
Det var som jag sa innan, någon tygpåse tror jag det var. Också var det tabletter i påsen och en sån låda, som en plastlåda. Jag vet inte vad det var. Också var det en lös sak där som jag kände, jag har inte sett men det var nånting mer. Jag vet inte vad. Jag kände att det var löst. Men jag såg tabletterna och visste att det var något dåligt om det är den mängden.

**Så du menar att det var två påsar du lämnade över?**
Jag minns inte om det var två i en eller om det var en påse. Jag tror det var två påsar i varandra.

**Vilka färger hade dessa påsar?**
Jag vet inte.

**Om du visste att sakerna som du hittat var narkotika, varför bestämde du dig för att lämna över det till ditt barn?**
Det vet jag inte heller fortfarande. Jag tänkte han ska kasta dem med sparkcykel. Det var jättedumt av mig nu när jag tänker tillbaka. Det var det dummaste. Men jag tänkte inte klart, jag blev rädd och chockad. Jag visste inte, som jag sa. Han var den enda som jag kunde vända mig till. Jag hade ingen att ringa att berätta om det.

**Vart exakt stod du och Noah när du lämnade över sakerna till honom?**
Den där fotbollsplanen. För att han var där och körde sparkcykel. Och jag hittade honom där och det var dumt. Allt var som en mardröm och jag kunde inte nå honom, min man, för att fråga honom för att säga att jag vill inte mer, att jag var klar med honom efter det som jag hittat. Jag ville inte att han skulle veta vart han kastat, jag ville bara det skulle försvinna från

mitt liv. Och hur kunde det liksom komma på så kort tid från ingenstans in i vår källare?

**Vart någonstans på fotbollsplanen stod du och Noah när du lämnade över påsarna till honom?**
Jag vet inte, han körde. Det var en sån bana där han körde och sen jag vet inte om han körde ut där mot grinden eller jag minns inte exakt, men det var runt grinden där och jag gick hem genom fotbollsplanen. Han stannade, han skulle köra mer och han skulle kasta det. Jag tänkte inte klart och det brukar jag göra när jag är arg och överdriver med allt. Han brukade säga att jag överdriver med allt och att jag ska lugna mig och inte blanda mig i saker och det försökte jag inte göra men det var droppen det där.

**Kollade Noah i påsarna som du lämnade över till honom?**
Jag vet inte om han kollade sen. Jag hoppas inte. Det var dumt av mig men jag tänkte det är bättre att han kastar, jag ville inte träffa min man. Jag vill inte träffa honom alls mer. Så många besvikelser, så många grejer genom livet. Och jag stannade kvar. Stannade kvar på grund av min underbara son. Det finns ingen bättre i hela världen. Varför hade jag inte mod att lämna i tid? Och slippa detta livet och att plåga mig själv? Jag förtjänar inte det här.

**Såg du om Noah körde iväg med påsarna för att kasta dem?**
Jag såg inte. Jag gick och han stannade kvar med sparkcykel. Jag bara lämnade dem där så att han skulle kasta dem. Men jag såg inte honom. Det var jättedumt av mig att blanda in mitt barn men jag tänkte inte klart.

**Fanns det någon annan person närvarande när du lämnade över påsarna till Noah?**
Nej inte som jag vet. Jag såg ingen.

**Berätta om hur du och din man fördelar hushållsuppgifterna i hemmet mellan er.**
Det är mest jag som städar, jag tycker det är jätteviktigt att städa golvet, speciellt när man har hunden. Och om det är fönster där på balkongen så är det han som tvättar dem. Men det är mest jag som städar.

**Hur ofta städar du i hemmet?**
Jag städar, jag vet inte, man städar varje dag lite åt gången. Man måste diska, man måste laga mat.

**Hur grundligt städar du hemmet när du väl är igång och städar?**
Jag vet inte, jag dammsuger, jag städar golv, jag dammar, jag går inte liksom in i varje hörn och liksom tar ut grejer. Det gör jag inte hela tiden.

**Du nämnde innan att du städade i lägenheten den 19 april. Stämmer det?**
Ja, jag hade moppen framme där mitt på lägenheten, för att det var hunden, det var blod på golvet.

**Så vad var det exakt som du gjorde när du var igång och städade?**
Jag dammsög, jag tvättade golvet, jag rensade toaletten, det gör jag varje dag. Bordet i vardagsrummet, jag torkade av dammet.

**Vilka skåp i köket skulle du säga att du öppnar regelbundet?**
De där med disken, med kastruller, med tallrikar.

**Skåpet ovanför mikrovågsugnen, vad förvarar ni för något i det skåpet?**
Det är jättesällan jag använder det, det är den där stora mixern, elvispen som står där och där hade han sina träningsgrejer som jag i början var emot. Man ska inte förstöra sin kropp på det

sättet. Men sen släppte jag, det är din kropp, jag kan inte bestämma vad han ska använda. Vad han ska se ut. Jag har inte ens använt protein, det är bara med mat och träning jag byggde min kropp. Och nålar har vi där också som jag använder ibland. Jag sydde Noahs säl. Det är nålar i en grå låda som vi har där.

**Beskriv vad det är för träningssaker som din man förvarar i det skåpet.**
Jag vet inte, det är tabletter tror jag eller dricka. Det är något som inte är bra för kroppen fick jag höra, det är inte bra för hjärtat. Det är fel. Men alla säger att det är många som använder det, men jag skulle aldrig våga. Så jag ville inte ens se det eller blanda mig i för att jag var så trött på bråk. Jag ville leva lugnt.

**Har du någon gång tagit på din mans träningssaker som han förvarar i skåpet?**
Det kan hända för jag måste ta saker där ifrån när jag ska sy något, när jag ska blanda kakan, om jag ska ta elvispen måste jag röra grejer där. När vi målade ägg också, de där färgerna.

**Vid husrannsakan anträffades narkotika i just det här skåpet. Har du någon kommentar till det?**
Vad ska jag säga. Han visste att jag inte kommer snoka där kanske och att jag hade ingen koll där. Ville inte bry mig om hans träning. Innan brydde jag mig för mycket och det blev bara mer bråk.

*Förhörsledaren visar Sida 58 (59) ur bildbilagan benämnd Husrannsakan Eriksfältsgatan 85B' för misstänkt.*

**Berätta om tablettkartorna som ligger framme öppet i skåpet.**
Jag vet inte, jag trodde det var för träningen.

**Menar du att du har vetat om att tabletterna legat där?**
Ja, men jag vet inte, den bilden är mycket mer än vad jag sett då innan. Det är mycket mer än vad jag sett när jag öppnade. Det var sällan jag öppnade. Men det fanns inte så mycket då, jag tänkte att jag ska inte blanda mig i hans träning och hans liv.

*Förhörsledaren visar Sida 59 (59) ur bildbilagan benämnd 'Husrannsakan Eriksfältsgatan 85B'för misstänkt.*

**Påsen med det vita innehållet, vad har du för kommentarer till den?**
Jag vet inte. Jag har inte sett det där. Det var sällan jag öppnade och jag vet inte hur den har kommit dit.

**Hur kommer det sig att den påsen med det vita innehållet har hamnat i ert köksskåp?**
Jag vet inte. Jag vet verkligen inte. Har han använt det eller?

**Har du på något vis hanterat de narkotikaklassade tabletterna och påsen med det vita innehållet som man ser på bilden?**
Inte kanske medvetet, jag vet inte om jag har flyttat på nånting där, jag vet inte om jag har rört något där för att det är våra grejer där inne. Om jag har flyttat nånting, jag vet inte.

**Vem är det som har lagt den här narkotikan på det här viset i ert köksskåp, tror du?**
Jag vet inte. Det var inte jag i alla fall.

**Om någon har velat gömma den här narkotikan för dig, varför väljer i så fall den personen att lägga sakerna så här öppet i ert köksskåp, tror du?**
Jag vet inte, kanske för att han visste inte vad jag bryr mig vad han gör. För jag var så

kontrollerande i början. Vi hamnade i så många bråk. Sen ville jag inte lägga mig i hans träning. Jag brydde mig inte så mycket, för i början när jag kom till Sverige brydde jag mig och kontrollerade allt. Jag trodde aldrig på honom, jag litade aldrig på honom. Så jag försökte kontrollera allt men på sista tiden ville jag inte blanda mig i någonting mer. Var han är eller vad han gör eller med vem han umgås med. Jag försöker hitta mina vänner, jag försökte träna och fokuseras på mitt jobb. Jag har gått utbildning för att kunna jobba.

**Polisen har anträffat narkotika på fler ställen i köket. Har du någon kommentar till det?**
Jag vet inte var. Jag har kollat en gång i en sån i kylen, det var en blå låda, inte låda utan en sån för tuggummi, en plastlåda eller nåt. Och där en gång innan så hittade jag en påse med lite nånting i och jag kastade även det. Jag bara slängde och jag har inte sagt det till honom, det var en liten påse och jag bara kastade. Jag slängde påsarna men jag ville inte säga det till honom. Även de tabletterna, jag trodde verkligen att det var för träning. Även om jag hade sett dem någon gång, jag vet inte och jag brydde mig inte så mycket heller.

*Förhörsledaren visar Sida 50 (59) ur bildbilagan benämnd 'Husrannsakan Eriksfältsgatan 85B' för misstänkt och zoomar sedan in på föremålen som ligger i metallkorgen näst högst upp i skåpet.*

**Berätta om burken som ligger längst till vänster i bild.**
Jag hade en sån burk också där bakom kylen, där är våra vitaminer som vi tar. Men jag minns inte den där om jag har sett där för han köpte alltid dubbelt av allt. Alla vitaminer alla proteiner, allt var dubbelt. Så vi hade massa saker, vi hade dubbelt med vitaminer och proteiner och jag blev arg för att vi hade inte så mycket plats. Men jag har såna burkar där bakom kylen.

**Vems är den burken som låg där på bilden som ni fick se?**
Jag vet inte. Det var inte min. Men jag vet att vi har vitaminer i en sån burk. Det är olika vitaminer, burkmärke.

**Vem är det som har lagt den burken där?**
Jag har inte lagt den.

**Har du sett att den burken har legat där?**
Nej.

**Polisen har anträffat misstänkt narkotika i den burken. Har du några kommentarer på det?**
Jag har inte sett det.

**Vem är det som kan ha lagt misstänkt narkotika i den burken?**
Det kan vara min man eller någon. Jag vet inte vem annars.

**Vems DNA och fingeravtryck kommer anträffas på den misstänkta narkotikan som ligger i den burken?**
Jag vet inte, jag vet inte om jag har rört den eller inte. Jag har inte tänkt på det sättet, som sagt det var alltid extra saker överallt. Extra allt i kylen, man tänker inte på det sättet att man ska behöva öppna allt och kolla när man bor med någon. Det gjorde jag innan men jag blev trött på det, jag fick utmattningssyndrom, posttraumatisk stress. Jag ville innan kontrollera honom, kollade hans mobil och allt möjligt. På sista tiden ville jag inte ens städa så mycket. Jag ville umgås med min son, jag ville träna och leva livet på ett annat sätt än att kontrollera någon som jag bor med, för att det gick inte bra när jag gjorde det. Det blev bara värre och värre om

jag sa att det ska inte göras något, det görs det med mening. Så det är bättre att jag släppte allt.

**Berätta om vad som förvaras i den lilla klädkammaren i hallen.**
Massa grejer. Våra jackor, vinterjackor, skor, gamla skor, ryggsäck som han använder till jobbet. Vi kastade in också Noahs sån väska som han inte använder mer. Mest saker som vi ej använder. Och jag lägger bara mina skor där i början, och jag tar dem. Men min jacka står i rummet och mina kappor och allt.

**När var du senast inne i den här klädkammaren?**
Jag vet inte, längesen. Det var längesen jag städade där för jag hatade att städa där. Där var massa skit som man kunde kasta.

**Polisen har anträffat narkotika inne i klädkammaren. Har du några kommentarer på det?**
Jag har aldrig sett något där.

*Förhörsledaren visar Sida 38 (59) ur bildbilagan benämnd 'Husrannsakan Eriksfältsgatan 85B' för misstänkt.*

**Berätta om den bruna papperspåsen som anträffades av polisen i klädkammaren.**
Jag har inte sett den. Även om jag har sett den har jag inte kollat i den för jag vet inte när det hamnade där. Som sagt mina jackor var där i det andra skåpet i rummet.

**Låg den här papperspåsen i klädkammaren när du var där inne senast?**
Nej.

**Det har anträffats narkotika i den här papperspåsen. Har du några kommentarer på det?**
Nej det är inte mitt. Hur är det ens möjligt att det fanns så mycket?

**Varför ligger det en papperspåse med narkotika så öppet i en klädkammare i din och din mans gemensamma lägenhet?**
Jag vet inte, verkligen. Och allt var öppet också där i källaren så jag vet inte hur och när han har tagit in det. Eller om det var han eller någon, jag vet inte vem.

*Förhörsledaren visar Sida 11 (59) ur bildbilagan benämnd 'Husrannsakan Eriksfältsgatan 85B' för misstänkt.*

Det var hans träningsväska. Han har två. En för träning och en för jobbet och sånt.

**Vem är det som använder den här väskan?**
Min man. Till träningen.

**Hur ofta används den här väskan?**
När vi tränar. Men han tränade inte så ofta på sista tiden, det var mer jag.

**Vad finns i den här väskan?**
Jag vet inte.

**Polisen har anträffat misstänkt narkotika i den här väskan. Vad har du för kommentarer på det?**
Det är inte min väska, det är inte min narkotika.

*Förhörsledaren visar Sida 13 (59) ur bildbilagan benämnd 'Husrannsakan Eriksfältsgatan*

*85B' för misstänkt.*

**Vad har du för kommentarer på bilden?**
Jag vet inte, jag har inte kollat i hans väska.

**Hur har de små påsarna med det vita innehållet hamnat i den väskan?**
Jag vet inte.

**Varför ligger de små påsarna där, tror du?**
Hur ska jag veta? Jag har inte öppnat hans väska.

**Kommer ditt DNA och dina fingeravtryck att anträffas på några av dessa påsar?**
Jag tror inte det, jag vet inte.

**Hur kan du inte veta det om du inte har öppnat hans väska?**
Ja, men jag vet inte var han lagt dom där påsarna innan. Ni hittade grejer överallt där men just den väskan har jag inte öppnat och jag har inte rört dem därifrån. Men jag har kanske rört väskan, jag flyttar på deras grejer hela tiden.

**Du nämnde i tidigare förhör att du hittade två påsar med bland annat tabletter i när du kom ner till ert källarförråd. Beskriv de här påsarna så utförligt som möjligt.**
Jag tror de var av tyg eller nåt sånt. En av dem kanske. Jag vet inte, jag minns inte så mycket. Men de var i varandra tror jag och den plastgrejen inne i den, som en plastlåda.

**Vilken färg hade de här påsarna som du hittade i källarförrådet?**
Jag minns inte.

**När du bar ut påsarna, låg den ena påsen fortfarande kvar i den andra då?**
Det minns jag inte om jag har tagit dem separat eller om jag tog en, jag minns inte så mycket. Kanske i varandra eller så separat. Jag ville se vad det var kanske och jag såg att det var tabletter och den där grejen. Och jag kollade om han kommer hem, jag var rädd att jag skulle träffa honom, jag kollade på dörren om han kommer. Jag fick panik, jag ville bara därifrån och kasta det.

**Vilken väg tog du genom byggnaden när du gick med påsarna för att slänga dem?**
Jag kollade om han var på väg hem genom källaren, jag minns inte. Jag tror jag gick upp till trapporna framför lägenheten. Jag tror det. Jag var i chock, efter att jag hittade det jag visste inte vad jag gjorde mer. Jag tänkte kasta dem där i gräsmattan framför lägenheten men då tänkte jag att han kanske hittar dem när han kommer hem, så det är ingen betydelse om jag kastar där, det var bättre att kasta dem där han ej kan hitta dem. Inte jag heller. Det kan vara därför att jag gav dem till Noah så att han kan kasta dem så att jag inte behöver förklara något.

**Du nämnde i tidigare förhör att du slängde påsarna i en soptunna. Hur kommer det sig att du har ändrat din historia nu?**
Jag tänkte jag ville berätta att jag kastat och jag ville inte blanda in min son. Det är därför jag ville inte blanda in honom när jag redan blandat in honom det. Jag tänkte jag gav honom påsarna och jag tänkte att han kastade i soptunna. Men jag tänkte att jag måste säga sanningen, det var dumt av mig men jag ville inte blanda in min son för att ingenting är hans fel. Men han var den som jag vände mig till som alltid.

*Förhörsledaren visar filen benämnd '2 Kamera 26_Eriksfältsgatan 85_20230419204609_20230419204624_3814136 (1).mp4' för misstänkt.*

**Berätta vad det är som händer på filmen.**
Jag gick in för att ta tvättmedel för att tvätta den saken, hundens säng och jag tar min lampa på mobilen för att hitta tvättmedel och istället för tvättmedel hittar jag de där grejerna som jag tar med mig för att kasta. Jag glömmer att jag ska tvätta, jag glömmer min hund där inne också. Och jag går ut för att kasta dem. Och att istället för att kasta direkt så går jag till min son.

**Är det du på filmen?**
Ja.

**Berätta om påsarna som du håller i på filmen.**
Som jag sa, jag har hittat dem. Jag tror den där lilla var i den andra. Så jag tog dem sådär separat. Jag kunde inte minnas på vilket sätt jag tog dem. Den lilla påsen var i den större.

**Vart hittade du de här påsarna som du håller i på filmen?**
Vi brukade ha tvättmedel där vid ingången och det var en stol, det var jättemörkt där. Det var en stol där och det var på stolen och jag minns när vi rensade källaren att ingenting sånt fanns. Ingenting. Han hade inte vågat ha dem framför mig där. Vi rensade, det fanns ingenting där. Det var därför jag blev chockad, hur har det hamnat där.

**Vad innehåller de här påsarna som du håller i på filmen?**
Det var dem tabletterna med nåt rött på, jag har inte läst vad det står. Och den där plastlådan som liknar en plastlåda, nåt hårt.

**När du säger den lilla påsen, vilken färg har den påsen i filmen som vi såg?**
Lila.

**Så du menar på att den lila påsen fanns i den större påsen när du kom in i ert källarförråd?**
Jag tror dem var tillsammans där i varandra.

**Är denna filmsekvens från när du precis har hittat påsarna och sedan går för att slänga dem?**
Ja.

**Är det korrekt uppfattat att du vid det här tillfället gick ner till ert källarförråd i syfte att hämta tvättmedel?**
Ja. Det var jättesällan jag var där.

**Vad var tanken att du skulle göra efter att du väl hämtat tvättmedel från förrådet?**
Att jag skulle ta sängen och tvätta snabbt och ta hunden också, ut till Noah. För vi brukade gå ut med hunden vid den tiden så jag tänkte jag ska stressa mig, jag ska ta hunden, jag ska tvätta sängen. Men den där gjorde att jag glömde allt.

**Och vart någonstans skulle du tvätta sängen?**
Där i tvättstugan.

**Hade du bokat tvättid för detta?**
Jag skulle kolla för att det var lite senare så jag skulle kolla om det fanns, så jag skulle ta tvättmedel och sen gå dit. Men det var vid den tiden alltid ledigt. Det var de gamla som bodde där så det var alltid ledigt. Och jag hade inte planerat att tvätta den dagen, jag skulle bara tvätta hennes säng.

**Hur kommer det sig att du har ytterjacka och löparskor på dig om du skulle tvätta?**
Men jag skulle bara lämna tvätten och sen gå ut med hunden, hon väntade vid dörren på mig. Och jag tog Noahs skor och skulle bara gå ut en stund med henne för det var längesen hon var ute. Och det var ansvar också att gå med henne och jag är inte van att ha en hund. Det var bara några månader innan vi fick henne.

*Förhörsledaren visar filen benämnd ’1 Trappa 85 B_Eriksfältsgatan 85_20230419204444_20230419204509_3272817.mp4’ för misstänkt.*

**Har du några kommentarer på filmen?**
Nej, men jag såg att jag skulle gå och ta tvätten och ta tvättmedel.

**Denna filmsekvensen är tagen några få minuter innan den förra jag visade. Vad har du att säga om det?**
Det var då jag gick ner. Också jag hade en påse i handen som jag skulle ha tvätt i, men istället för tvätt så hade jag tagit de där grejerna som jag hittat.

**Vad är det du håller i dina händer på filmen?**
Jag tror det är en påse som jag skulle ha tvättmedel i. För det är såna lösa tvättmedel som jag har.

**Den påsen som du håller i på denna filmen, är det samma påse som du sedan håller i vid den tidigare visade filmsekvensen?**
Jag vet inte om det är samma påse, vi hade jättemånga såna påsar för skor. Man fick dem när man köpte skor, gympaskor.

**Men om du bara förtydligar igen, vad var det du gjorde med den här påsen som du håller i när du går ner till källarvåningen?**
Jag minns inte. Jag ville ta tvätten i den. Eller tvättmedel. Men det blev kanske den andra som jag tog. Jag var helt chockad, jag visste inte vad jag gör. Om det var liksom en annan påse som jag har lagt i den lila kanske sen. Jag minns inte. Men min avsikt var att ta tvättmedel. Jag minns inte på vilket sätt, jag minns inte ens på vilket sätt om de var i varandra. Men det var någon påse som de grejerna la i.

**Om du skulle tvätta hundens säng, varför tog du inte med den sängen ner till källarvåningen då?**
Jag tar alltid först tvättmedel och jag vet inte om jag skulle kunna tvätta. Men jag hoppades på om jag skulle kunna tvätta. För det var fullt av hennes blod och allt och att jag ska behöva ta i det flera gånger.

*PAUS I FÖRHÖR: 15:01*

*ÅTERUPPTAR FÖRHÖR: 15:11*

**Berätta igen vad det var du faktiskt gjorde med den lila påsen som du gick ner med till källarförrådet.**
Jag skulle lägga tvättmedel och sköljmedel i den för det är såna flaskor vi har, också jag flyttade alla grejer hemifrån till källaren och även andra påsar. Men tydligen har jag tydligen, när jag såg allt det, så tog jag grejerna i den påsen. Jag minns inte. Jag vet att jag var i chock och det är jag fortfarande men såna detaljer minns jag inte.

*Förhörsledaren visar filen benämnd ’3 kamera fortsättning entrén Eriksfältsgatan 85_Trappa 85 B_20230419204623_20230419204649_3208320.mp4’ för misstänkt.*

Det är där jag går till Noah på fotbollsplanen och då har jag dem separat, påsarna.

*Förhörsledaren visar filen benämnd ’8 Eriksfältsgatan 85_Trappa 85 B_20230419205447_20230419205601_3891027.mp4’ för misstänkt.*

**Vad är det som händer på filmen?**
Det är då som jag berättade innan, att jag har kastat dem och jag ska se om det finns mer saker som jag ska slänga. För jag såg inget annat innan och jag ville se om det fanns mer. Och jag var redan i chock, jag visste inte vad jag gör så jag ville se.

*Förhörsledaren visar filen benämnd ’9 Eriksfältsgatan 85_Kamera 26_20230419205522_20230419205641_3924286.mp4’ för misstänkt.*

**Vad var det som hände på filmen?**
Jag kollade om min man kommer för jag trodde att jag hittat de andra grejerna som jag ville kasta. Jag var tillbaka från fotbollsplanen där jag lämnade grejerna till Noah att kasta. Men jag var rädd att han ska komma och tvinga mig att lämna tillbaka det och det kommer bli stort bråk. Men det hade det varit oavsett men jag var rädd.

*Förhörsledaren visar filen benämnd ’10 Kamera 26_Eriksfältsgatan 85_20230419205715_20230419205739_5162577.mp4’ för misstänkt.*

*Förhörsledaren visar filen benämnd ’11 Kamera 26_Eriksfältsgatan 85_20230419205742_20230419205828_5163350.mp4’ för misstänkt.*

*Förhörsledaren visar filen benämnd ’12 Eriksfältsgatan 85_Kamera 25_20230419205757_20230419205840_4088220.mp4’ för misstänkt.*

**Hur kommer det sig att du går ut via gaveln som på filmen?**
Ibland går vi där och ibland går vi andra sidan. Jag går alltid dit när vi ska till träning och om det är kallt går jag den vägen till jobbet. Men jag var då förvirrad, jag visste inte vad jag gjorde, jag minns inte den stunden. Var det efter eller innan?

**Skulle du träffa någon där utanför vid det här tillfället?**
Nej.

**Varför gick du ut?**
Jag vet inte, jag minns inte den stunden alls.

**Varför skriver du på din telefon när du går runt i korridoren?**
Det vet jag inte. Jag skrev till min man ”Är du normal?”, det minns jag att jag skrev till honom och att jag ringde till honom. Jag skrev ”Är du normal?” på bosniska men jag vet inte när. Kanske då. Och jag ringde honom men han har inte svarat.

*Förhörsledaren visar filen benämnd ’13 Eriksfältsgatan 85_Kamera 25_20230419205924_20230419210012_4342148.mp4’ för misstänkt.*

**Vad är det som händer på filmen?**
Jag har lämnat dem påsarna som Noah skulle kasta. Jag fick panik och skulle se om det fanns nåt mer. För att vid det första tillfället såg jag inte det. Jag har redan berättat det att jag kastade.

**Men vid det här tillfället har du ju redan kommit tillbaka ner till källarförrådet.**

Jag minns bara att jag kom tillbaka för att se om det fanns fler. Men det där med att jag var i källaren, jag minns inte alls.

*Förhörsledaren visar de fem senast visade filerna på nytt för misstänkt i en följd.*

**Varför öppnar du dörren och går ut för att sedan komma inspringandes igen?**
Jag vet inte, jag minns inte den stunden att jag gick ut. Jag minns att jag skrev till honom, det, men jag minns inte. Det var helt tomt där, jag minns allt det jag berättade att jag gick runt som en galning där. Det var som om någonting drog mig att jag ska hitta det just då.

**Hade du bestämt träff med någon där ute där du gick ut?**
Nej.

*Förhörsledaren visar filen benämnd ’14 Kamera 26_Eriksfältsgatan 85_20230419205921_20230419210008_5164159.mp4’ för misstänkt.*

**Varför fick du plötsligt så bråttom att springa in mot ert källarförråd som på filmen?**
Som sagt jag var i chock, jag fick panik. Jag ville kasta det innan han kommer. Och det var den enda anledningen. Jag ville kasta det innan han kommer för jag ville inte träffa honom med påsarna i handen, då hade det blivit kaos. Och jag var så trött på kaos.

*Förhörsledaren visar filen benämnd ’15 Kamera 26_Eriksfältsgatan 85_20230419210007_20230419210047_5165289.mp4’ för misstänkt.*

*Förhörsledaren visar filen benämnd ’16 Kamera 25_Eriksfältsgatan 85_20230419210013_20230419210045_5458558.mp4’ för misstänkt.*

**Berätta om vad det är du håller i på filmerna.**
Det är som jag sa innan, jag såg att det var tabletter, jag har inte läst, jag såg bara något rött. Och jag har kastat precis därutanför, där jag går ut och precis där framför byggnaden.

**På vilket ställe kastade du de här påsarna?**
Det finns när man går ut från källaren så finns det en sån buske där precis, det är några meter ifrån. Så jag bara slängde den där vid buskarna. Buskarna går som en rektangel.

**Vad innehöll de här påsarna som du hittade vid det här tillfället?**
Jag tror det var tabletter, det var lätt att bära. Det var tabletter.

**Kollade du i påsarna?**
Jag kollade inte så mycket, utan jag såg från början där utanför, där kunde man se att det var röda förpackningar med något rött. Jag har aldrig sett detta innan i huset eller någon annan stans. Om jag hade sett det hade jag slängt det innan också. Jag önskar att jag hade sett det. Det var inte i källaren när vi rensade källaren tre, fyra dagar innan, det var massa skit men inget sånt. Jag vet att det inte är mina grejer, jag hade aldrig gjort nåt sånt mot mig själv, mot min son, mot någon som jag lever med.

**Hur kommer det sig att du inte har nämnt någonting om de här påsarna i tidigare förhör?**
Jag har inte tänkt på det. Även de grejerna som du visade, jag minns inte hälften av dem. Det var chock, det var ingen vanlig dag hemma hos oss, liksom att man går in i tvätten och hittar massa grejer som inte är mina. Som jag ser första gången i mitt liv. Jag är ensam, jag har ingen att vända mig till. Jag kunde inte ringa mina vänner och säga, och vända mig till min mamma som inte bor här.

**Vad händer efter detta som du fått se film på?**
Efter detta går jag hem och ni är hemma hos oss och det var största chocken i mitt liv. Jag har aldrig känt så mycket rädsla, så mycket chock, att någon redan är inne i min lägenhet, poliser, och jag trodde de hade kommit för att berätta att min man är död. För att han körde inte så försiktigt kanske, så det var som i filmer. Det var jätteläskigt.

**När du hittade påsarna, hur kommer det sig att du inte ringde polisen?**
Jag hade kanske gjort det senare, för jag ringde honom, jag visste inte. Jag var i ren chock och jag hade kanske gjort det men poliserna var redan där när jag gick in och jag vet inte hur man hanterar sånt. Hur ska man liksom bete sig när man hittar så massa narkotika hemma hos sig själv? Jag ville bara gå där ifrån och tänkte att jag inte ska sova där längre. Jag kan inte leva där där någon ska sätta mig och familjen i fara. Och det var en droppe verkligen i mitt liv och jag har gått igenom jättemycket annat men det där var droppen.

Jag ringde polisen några år innan när jag märkte att han tar grejer. Jag ringde, och det var mitt fel, varför skall jag sätta oss i fara på det sättet och varför ringa polisen till någon man bor med. Men det gjorde jag, jag var rädd och fick panik. Kanske tre år innan allt detta. Sen fick jag skit för det liksom för man gör inte det mot någon.

**Polisen har anträffat två vågar nere i källarförrådet. Vad används dessa vågar till?**
Jag vet inte.

**Har du vetat om att de här vågarna har legat där?**
Nej, hur kan ni inte fatta att det inte är mina grejer? Om jag hade velat göra detta här hade jag inte behövt gå utbildning och kämpa.

**Du uppgav tidigare att ni städade det här källarförrådet några dagar innan du blev gripen och att det blev väldigt fint. Hur kommer det sig att du inte har kännedom om dessa vågar som ligger i källarförrådet?**
Jag har inte sett dem, vi har kastat allt möjligt men jag har inte sett dem där.

**Polisen har anträffat mer narkotika i källarförrådet. Vad har du för kommentar till det?**
Jag vet inte, jag har inte vetat. Jag visste inte om dem andra heller men jag hittade dem, det var därför jag kastade dem. Hade jag hittat dem andra hade jag kanske kastat dem också. Och om det var mina grejer så hade jag vetat vart de är och vart de var.

**Har du tillsammans med din man förvarat narkotika i källarförrådet?**
Nej. Jag visste inte om dem. Och om ni ser på kameror kan ni kanske se vem som har tagit in dem. Är det min man, är det jag eller är det någon tredje som har tagit in narkotika i vår källare. Varifrån skulle jag ta in de där grejerna? Varför skulle jag ha dem? Jag är förskolelärare, jag ska inte dela dem till mina barn. Och jag har inte tagit såna grejer. Och jag är inte i sån krets, jag har mina två bästa väninnor och det är allt. Jag har ingen krets i Sverige, hela min familj är i Bosnien. Jag har min Noah och det räcker. Men detta här att någon sätter mig i sån fara och att han var medveten om det, varför gjorde han det? Om han är medveten om att det kan leda till något farligt? Varför ska du sätta din fru och ditt barn i fara?

**Har någon annan än du, din man och er son tillgång till er bostad och andra utrymmen tillhörande er bostad?**
Den där källaren, jag vet inte om någon annan har. Vi har nyckel och vi blev rånade då en gång innan, längesen.

**Har ni bytt lås sedan ni blev rånade i källarförrådet?**
Ja, jag tror det. Jag minns inte.

**Finns det någonting du vill tillägga i förhöret?**
Att jag är besviken, att jag är rädd. Att jag har ingenting med det att göra, att jag hade aldrig vågat att ta i såna grejer. Varken själv eller med någon, att jag skulle ha kontakt med såna människor. Och jag ville inte blanda mig in i min mans liv. Inte i hans träningsgrejer, inte hans liv, inte nånting. Jag ville inte se. För att det var lättare att inte kontrollera honom, det var lättare för mig att leva. Att låta honom bli, för att när jag reagerade och sa ”Gör inte så.” så gjorde han mer, han gjorde tvärtom. När det handlade om att köra nån tjej hem. Han gjorde tvärtom. Men jag har varit tvungen att stanna. Jag har ingen här. Jag jobbade 50% och det är inte stora pengar man får. Jag har ingen lägenhet, jag har min son och jag måste ta hand om honom. Jag tänkte att jag måste stanna med honom oavsett hur jag mår. Jag måste vara nära min son och nu är jag inte nära honom. Det gör så ont.

Jag har aldrig varit så besviken i mitt liv. När jag kastade dem så tänkte jag inte, jag tänkte jag ska kasta dem, jag vill inte de ska vara nära oss. Jag tänkte jag ska gå där ifrån. Jag vill inte vara nära honom men sen när jag såg poliser och allt så tänkte jag ”Vad är det som pågår?”, ”Vad är det som händer?”.

**Har biträdande förhörsledare några frågor?**

***Biträdande förhörsledare:*** **När du hade gått ut med påsarna och polisen är hemma i er bostad. Hur kommer det sig att du inte berättade då?**
Jag var jätterädd, jag tänkte att jag kanske har gjort fel med att kasta. Jag tänkte de skulle fråga ”Varför kastade du det?”. Jag tänkte berätta direkt men jag visste inte, vad är rätt eller fel? Kanske hade det varit bättre att berätta. Men som sagt innan när jag ringde polisen när jag fick reda på det, jag ångrar varför liksom varför släppte jag det? Varför gick jag inte vidare med det? Jag hade kanske räddat honom också och hans liv. Jag skämdes när polisen kom då framför våra grannar och jag klandrade mig själv, jag blev klandrad för det av honom. Han sa ”Vem gör så mot sin man, att du ringer polisen?”. Jag borde kanske inte släppa det då.

Jag visste att det fanns kameror. Om jag hade planerat något hade jag inte gått öppet och kastat det. Jag var medveten om att det fanns kameror, jag ville bara kasta och inte ha det nära mig. Jag har också berättat om det.

**Har försvararen några frågor?**
Nej.

*Biträdande förhörsledare vid uppläsning:* **Kopplat till källarförrådet, när du går ner där så ser du tabletter och liknande, hur låg tabletterna när du såg dem?**
Jag tände lampan på min mobil. Det var en stol vid ingången. Det var där vid stolen.

*Biträdande förhörsledare vid uppläsning:* **Det låg öppet?**
Ja. Det var vid stolen och jag såg det. Ja, det är jättekonstigt när jag berättar. Det är sån chocktillstånd. Jag ångrar det. Jag borde inte röra någons grejer.

*Biträdande förhörsledare vid uppläsning:* **Så de här låg alltså redan i en påse i förrådet?**
Ja.

*Biträdande förhörsledare vid uppläsning:* **Och de påsarna som vi ser att du bär ner i den**

**första filmen…...?**
Jag har kanske lagt dem där, jag minns inte att jag lagt i min påse som jag skulle använda till sköljmedel. Jag minns inte de detaljerna, jag hade berättat om jag vetat i den stunden. Jag minns inte exakt, jag vet att de var i varandra och att jag kanske har flyttat till påsen jag skulle ha tvättmedel i. Allt var konstigt, det var som om något drog mig till källaren kanske den kvällen. Jag borde inte tvätta, jag skulle inte tvätta. Det var inte planerat att jag skulle tvätta, det var hunden som fick mens och allt hände så plötsligt. Det kändes som att något drog mig dit. Det var inte första gången att något drar mig någonstans och jag upptäcker grejer.

**Vad är din inställning till brottsmisstanken, ERKÄNNER eller FÖRNEKAR du?**
Jag förnekar. Jag har ingenting med det att göra.

**Gör du anspråk på narkotikan och dess emballage som polisen har tagit i beslag?**
Nej.

*Vedrana tillfrågas om anspråk på nedan beslagtagna föremål:*

BG45551-1 Nyckelknippa, EJ anspråk. Uppger att det är hennes svärfars nyckel.
BG45551-2 Nyckelknippa, EJ anspråk. Uppger att hon inte vet vems det är.
BG45551-3 Nyckelknippa, EJ anspråk. Uppger att hon inte vet vems det är.
BG45551-4 Nyckelknippa, GÖR anspråk. Uppger att det är källarnyckeln. Taggen går till källaren, tvättstugan och entrén.
BG45551-5 Nyckelknippa, GÖR anspråk. Uppger att det är Noah. Går till entrén, dörren och posten.
BG45551-6 Nyckelknippa, EJ anspråk. Uppger att det kan vara Ladislavs som han har till jobbet.
BG45521-3 Nyckelknippa, EJ anspråk. Uppger att det är Ladislavs nycklar.

BG45525-1. Kontanter 48.000kr, 15 tusen av dessa är Noahs. GÖR anspråk på 15 tusen av dessa.
BG45525-2. Kontanter 650 euro, GÖR anspråk .
BG45525-3. Kontanter 1000 danska kronor, EJ anspråk.
BG45525-4. Kontanter 5100kr, GÖR anspråk.
BG45525-5. Kontanter 40.500kr, EJ anspråk.
BG45525-6. Kontanter 18.800kr, EJ anspråk.
BG45525-7. Kontanter 13.000kr, GÖR anspråk. Uppger att det är Noahs pengar.
BG45525-8. Kontanter 270 euro, GÖR anspråk.
BG45525-9. Kontanter 100 bam, GÖR anspråk.

BG45550-1 Mobiltelefon iPhone Svart, EJ anspråk. Uppger att det är Ladislavs jobbtelefon.
BG45550-2 Mobiltelefon iPhone Lila, GÖR anspråk.
BG45550-3 Pekdator iPad Svart, GÖR anspråk. Uppger att det är Noahs.
BG45550-4 Laptop Macbook, GÖR anspråk.

BG45563-2 Våg, EJ anspråk.
BG4556-3 Våg, EJ anspråk.

*Vedrana förevisas bildbilaga över de beslagtagna skorna samt Lebron James-leksaken och därefter gör hon anspråk på följande skor:*

BG46507-8 Vedranas.
BG46507-9 Noahs.
BG46507-14 Vedranas.

BG46507-17 Vedranas.
BG46507-20 Noahs.
BG46507-23 Vedranas.
BG46507-24 Vedranas.
BG46507-25 Vedranas.

***Biträdande förhörsledare:*** **Vi har ju frågat om kod tidigare. Är det så att du vill uppge koden till telefonen?**
Det är massa privata bilder och det är ingenting, jag hade inte kontakt med någon eller nånting. Det är jättesvårt. Jag är inte ensam på de videorna. Det är jättepinsamt. Jag kommer tänka på det igen.

***UPPLÄST UTAN INVÄNDNINGAR***

*Vedrana informeras muntligen och skriftligen om förenklad delgivning.*

Polisen

# Förhör

## Förhör 5

Signerat av

Signerat datum

| Enhet | Diarienr |
|---|---|
| Region Syd, Utredning 5 LPO Malmö Söder | 5000-K454781-23 |

| Hörd person | Personnummer |
|---|---|
| Rados, Vedrana | 19840224-1726 |

| Den hörde är | ID Styrkt | Sätt | Ställning till misstänkt - målsägande - vittne |
|---|---|---|---|
| Misstänkt | Ja | Känd av polisamn | |

Tolk

Språk

| Anledning till förhör / Misstankar som misstänkt har underrättats om | Underrättad om misstanke |
|---|---|
| Grovt narkotikabrott, Fullbordat, Gärningsman | 2023-04-20 |

Ytterligare information om anledning till förhör

Se delgivning nedan.

| Underrättad om 12 § FUK | Underrättad om rätt till försvarare | Godtar den försvarare som rätten förordnar | Försvarare/ombud närvarande |
|---|---|---|---|
| Ja | | | Ja |

Försvarare/ombud önskas

Närvarande försvarare Henrik Timan

| Förhörsledare | Förhörsdatum | Förhör påbörjat | Förhör avslutat |
|---|---|---|---|
| Emelie Roslund | 2023-07-03 | 13:11 | 14:43 |

| Förhörsplats | Typ av förhör | Förhörssätt |
|---|---|---|
| Häktet Malmö | RB 23:6 | |

Förhörsvittne

Utskrivet av

Berättelse

*Vedrana informeras om att detta är ett förhör där hon hörs som misstänkt.*
*Vedrana informeras om att förhöret spelas in med ljud och bild.*

*Vedrana informeras om sin rätt till försvarare.*
*Närvarande försvarare: Henrik Timan*

*Vedrana informeras om att staten betalar kostnaden för en offentlig försvarare MEN att den som döms för ett brott kan bli skyldig att betala tillbaka hela eller delar av kostnaden.*

*Vedrana informeras om rätten till att inte behöva yttra sig över misstanken och inte heller i övrigt behöva medverka till utredningen av sin egen skuld.*

*Vedrana informeras om rätten att få information om förändringar av misstanken och ta del av utredningsmaterial i den utsträckning som följer av 23 kap. 18 § rättegångsbalken.*

*Vedrana informeras om FUK12c gällande möjligheten till strafflindring enligt 29 kap. 5a§ som i korthet innebär att om den tilltalade lämnat uppgifter av väsentlig betydelse för utredningen kan hen dömas till ett lindrigare straff.*

*Vedrana förstår sina rättigheter.*

*Vedrana delges misstanke om Grovt narkotikabrott på Eriksfältsgatan 85B i Malmö den 19 april 2023 genom att, gemensamt och i samförstånd med annan, förvarat eller innehaft ca.*

*2,2 kg kokain, 1044 tabletter tramadol, 5175 tabletter Pregabalin, 100 tabletter Oxydolor och 96 tabletter Alprazolam, som allt är narkotika, varav ca. 1 kg kokain och 5100 tabletter Pregabalin anträffades i Hermodsdalsparken den 20 april 2023. Narkotikan har inte varit avsedd för eget bruk.*

*Vedrana förstår misstanken.*

**På kvällen den 2023-04-19 så kan vi se på övervakningsfilm att du går ut med påsar från källarförrådet innehållandes vad du trodde var narkotika. Du har tidigare uppgett att du hittade dessa påsar, fick en chock och gjorde dig av med påsarna. Stämmer det?**
Ja.

**Du har fått se flertalet videofilmer från övervakningskameror på Eriksfältsgatan 85. Där kan man se att du håller i din telefon. Du har även uppgett i tidigare förhör att du skrev till Ladislav. Stämmer det?**
Jag skrev till honom ja. Jag ringde honom innan men han hade inte svarat.

**Hur många gånger ringde du Ladislav?**
Jag vet inte, det brukade vara så om han inte svarade, att ag ringde.

**I din samtalslista kan man se att du under kvällen 2023-04-19 efter klockan 20:30 ringt Ladislav 8 gånger inom loppet av ca. 22 min. Varför ringde du så många gånger?**
Det minns jag inte. Om jag har ringt honom innan eller efter. Jag ringde honom innan jag hittade påsarna. Jag tror jag har ringt honom efter att jag har hittat. För att jag var jättearg. Men jag minns inte att det var så många gånger.
Det brukade vara så att om jag blir arg så ringer jag flera gånger.

**Efter du hittade påsarna minns du hur många gånger du ringde då?**
Jag minns inte, jag var helt borta efter jag hittat dem, jag visste inte vad jag gjorde. Jag ville göra allt på en gång, lämna honom, svära göra kaos.

*Fhl uppvisar en sekvens från den videofilm som sammansatts av bildanalytiker. Sekvensen som visas är 2min3sek in i videon t.o.m. 2min23sek. Här kan man se att du går ner mot källaren kl. 20:44.*
**Sju av dessa åtta samtal gjordes innan du gick ner i källaren. Vad säger du om det?**
Jag sa att jag hatar när någon inte svarar. Det hände jätteofta att han inte svarade. Om man har mobilen i handen hela tiden så kan man svara. Och det brukade han ha.
Jag litade inte på honom.

**Det åttonde och sista samtalsförsöket gjordes kl. 20:57:23. Ca 12 min efter du gått ner till förrådet. Vad säger du om det?**
Jag ville nå honom. Jag ville fråga vad som pågår. Jag hittade dem hemska sakerna i vår källare. Vem skulle jag kunna ringa om jag inte ringde honom?
Jag hade ingen att vända mig till jag hade min Noah och honom.

**Ringde du någon annan förutom Ladislav efter du hittat påsarna?**
Jag minns inte men jag tror att jag har ringt en vän och frågade om han är med honom. Men han sa att han hade ingen aning, han var inte med honom. Han skulle gifta sig två dagar efter.

**Vem är vännen du ringde?**
Det är en av hans vänner som han började umgås med för att år sen ungefär. Vi blev bjudna på hans förlovningsfest.

**Vad heter vännen?**
Ayham.

**Tillägg under uppläsning: Vad heter han mer än Ayham?**
Jag vet inte. Har ingen aning.

**Tillägg under uppläsning Vet du var han bor?**
Nej.
Jag har aldrig umgåtts med honom eller haft kontakt så med honom. Jag blev förvånad över att vi blev bjudna på hans förlovningsfest.

Tillägg under uppläsning: **Kan du berätta något mer om den här Ayham?**
Det är bara att min man hjälpte honom med körkort i vår bil. Sen har dem inte umgåtts så mycket efter han tog körkortet.
Jag var mest hemma, på träning och på jobbet och Noah, jag hade inte så många vänner att umgås med. Jag hade två bästa vänner. Allt som jag har är i Bosnien.

Tillägg under uppläsning: **När var första gången du träffade Ayham?**
Jag vet inte, kanske förra året någon gång. I stan. Vi har bara presenterats och sånt.

**Hur ser er relation ut till varandra?**
Jag känner inte honom. Jag såg honom några gånger. Min man hjälpte honom med körkort.

**När träffade du Ayham senast?**
Jag vet inte.

**Uppskatta.**
Vi kanske sågs på gatan, några månader innan.

**Hur ofta umgås Ladislav med Ayham?**
Jag vet inte, jag trodde dem hade förlovningsfest och att Ladislav umgås med honom. Det är inte så längesen dem började umgås. Det var mest med körningen.

**Ladislav grips av polis kl.20:26 den 2023-04-19. Ditt första samtal till honom sker mindre än 10 minuter efter detta kl. 20:35:17. Du ringer honom 7 gånger, går sedan ner i källaren och hittar, enligt dig, flera kassar fyllda med vad du tror är narkotika. Vad säger du om det?**
Jag själv under dessa månader undrar varför det blev så att jag går till källaren precis vid den tiden men jag har ingen förklaring. Ni kan tänka vad ni vill men om jag hade vetat att ni kommer så hade jag kanske inte gjort det och kastat. Jag visste själv att det fanns kameror, hade jag velat något så hade jag inte gått öppet och kastat narkotika.

Det var kanske ren otur att man går då när han är gripen. Att jag ska gå ner och ni kollar kameror. Det kanske är otur. Jag visste att det fanns kameror. Hade jag inte velat att någon skulle se så hade jag inte gjort det. Kamerorna fanns där sen ett år tidigare. Jag är själv ledsen att jag gjorde det. Att jag blandade i mig mer än vad jag behöver bli inblandad.

*Fhl uppvisar en sekvens från den videofilm som sammansatts av bildanalytiker. Sekvensen som visas är 2min3sek in i videon t.o.m. 2min23sek.*
**I denna sekvensen av filmen går du ner mot källaren hållande till synes en tom kasse. Varför bar du ner den kassen?**
För att jag ska ha skölj och tvättmedel i den och istället för det så tog jag dem där grejerna. Även det, hade jag planerat så hade jag inte visat att jag bär en påse och visa allt om jag velat

göra något sånt. Det är ren otur.

**Varför skulle du lägga ner medlet i kasse?**
Jag behövde det för jag skulle bära upp medlet och jag tappar det. Jag var redan irriterad, jag skulle tvätta, gå ut med hunden göra allt och min man var inte hemma och det var inte första gången.

**Bortsett från dem här samtalen som du ringde till Ladislav. Du ringde även till Ayham (Innan dess att hon kommer tillbaka till lägenheten och möter poliserna)**

**Fick du tag på Ayham?**
JA jag frågade om min man var med honom men det var han inte.

**Efter du hade frågat Ayham om detta, vad gjorde du då?**
Jag minns inte vilken tid det var. Om jag gick hem eller.. jag tror jag gick hem.

**Pratade du och Ayham om något annat?**
Jag tror han märkte att jag var arg. Jag minns inte.

**Hur länge skulle du säga att det samtalet pågick?**
Jag vet inte, mindre än en minut, jag vet inte. Allt är så konstigt från den kvällen.

**Hur många gånger ringde du till Ayham?**
Jag vet inte, jag har ingen aning om han svarade direkt eller om jag behövde ringa flera gånger.

**Vad sa Ayham till dig i telefonen?**
Att dem inte är tillsammans och att han inte hade någon aning om var han var.

**Tillägg under uppläsning: Berättade du för Ayham om vad du hade hittat i förrådet?**
Jag tror inte det.

*Fhl uppvisar en sekvens från den videofilm som sammansatts av bildanalytiker. Sekvensen som visas är 7min45sek in i videon t.o.m. 8min05sek*
Jag minns inte alls att jag gick så.

**Vad gör du med telefonen?**
Jag har ingen aning. Tro mig, jag minns inte den delen att jag promenerade i källaren. Jag minns att jag gick vid dörren och att jag gick vid vägen på andra sidan men jag minns inte att jag skrev eller ringde någon där.

**Ringde du Ayham innan du började tömma källarförrådet på kassarna?**
Nej jag tror inte det. Jag vet inte.
Jag ville veta var min man är.

**Varför ringde du inte Ayham direkt när du anträffade påsarna i förrådet?**
Jag ville kasta påsarna och undvika min man för han ska inte träffa mig med påsarna. Det är därför jag kollar ut om han är påväg. Jag ville kasta allt innan så han inte kan tvinga mig ta in dem igen
Jag ville inte ta dem tillbaka och jag var så trött på bråk.

**Så om jag förstår dig rätt så ringde du till Ayham efter du tömt förrådet på kassarna?**
Ja jag tror det. Det med tiden, jag har ingen aning om vad jag gjorde och vilken tid. Jag borde

bara flyttat därifrån och inte stannat där.

*Fhl uppvisar en sekvens från den videofilm som sammansatts av bildanalytiker. Sekvensen som visas är 8min5sek in i videon t.o.m. 8min14sek.*
**På tidsstämpeln som visas på övervakningsfilmen så lämnar du källarutrymmet kl. 20:58:14.**
**Vi kan se i din samtalslista att du har ringt ett samtal till följande nummer: 46700937287 kl. 20:58:31. Samtalet varade i 35sekunder. Kommentar?**
Jag känner inte igen numret. Vem är det?

**Numret som jag läste upp för dig går till en kontakt vid namn Ayham.**
Det är som jag sa.

**Och anledningen till att du ringde detta samtal var pga det du sa tidigare?**
Jag ville se om han var med Ladislav.
Det var inte första gången jag ringde till någon annan för att se var Ladislav var om han inte svarade.

**Menar du generellt sätt?**
Ja generellt sätt, det brukade vi göra. Han brukade ringa min vän om jag inte svarade.

**Vem brukade du ringa för att få tag på Ladislav?**
Den kvällen Ayham, Robin från Eslöv. Men han kunde inte vara med honom för han var i Danmark. Det är bara hans och Robins nummer som jag har.

*Fhl uppvisar en sekvens från den videofilm som sammansatts av bildanalytiker. Sekvensen som visas är 8min14sek in i videon t.o.m. 8min27sek.*
**På tidsstämpeln som visas återvänder du till källarutrymmet kl. 20:59:31. Detta sker alltså 25sekunder efter det samtalet du ringde till 46700937287. Vad säger du om det?**
Det var då jag ville se om det fanns mer och det fanns det.

**Du lämnade källarförrådet drygt en minut innan du kom tillbaka. Vad gjorde du under den tiden som du var ute?**
Jag har ingen aning. jag var i panik, jag visste inte vad jag gör. Första gången såg jag inte dem andra påsarna alls.

**Varför springer du tillbaka mot källarförrådet när du kommer in?**
För att se om det finns flera saker.

**Så du hade inte sett dem andra kassarna i källarförrådet förrän vid det tillfället när du springer in igen? Alltså den sekvensen du precis fick se i videon?**
Nej. Jag ville se om det fanns något mer och jag ville göra det innan han kommer.

**Från tidigare film du fått se så kan man se att du lämnar först Eriksfältsgatan 85B i hållandes två kassar. Dessa kassar har du uppgett att du lämnade över till Noah. Sedan återvänder du till Eriksfältsgatan 85B igen. Stämmer det?**
Ja. Och då hittar jag dem andra.

**Kan du förtydliga, när hittar du dem andra? Direkt efter det att du återvänder efter du lämnat av kassarna till Noah eller senare?**
Jag vet inte om jag gått till källaren direkt eller hur jag gjorde. Jag kom på att det kan finnas fler så jag ville se. Var skulle jag annars gå. Jag vet inte, jag har inte gått någon annanstans.

**Fhl visar sekvens från det att Vedrana kommer tillbaka efter att ha lämnat de första kassarna till det att hon går ner till källarförrådet igen. From 20:54:48 – 20:57:19**
Jag har redan berättat om det.

**Som du såg på videon så står någonting utanför källarförrådet, vad är det?**
Det sa jag innan.

**Berätta igen.**
Det är någonting, tabletter som jag ville kasta också. Det var dumt av mig, jag borde inte röra andras grejer.
Jag vet att dem fanns inte dr kanske 2-3 dagar innan när vi rensade hela källaren. Ingenting fanns.

**Fhl fortsätter spela upp videon för Vedrana.**
Går jag inte ut med påsarna?
Jag ville kolla om han kom. Han brukade parkera på den andra sidan där vi har vår parkering. Jag tänkte at jag inte ska gå den vägen om jag brukar utan den andra. Vem vet vad som hade hänt om han träffat mig med påsarna.

**Som vi kan se på videon så återvänder du efter du lämnat av två kassar till Noah. Du går sedan ner i källarförrådet. Ställer ut en kasse som sedan förvinner ur bild. Därefter går du ut genom källarutrymmet utan kassar och ringder då samtalet till Ayham kl:20:58:31.**
Med eller utan påsar?

**Utan.**

Jag vet inte. Varför är det så viktigt när jag ringde och när jag lämnade.

*Fhl uppvisar en sekvens från den videofilm som sammansatts av bildanalytiker. Sekvensen som visas är 8min22sek in i videon t.o.m. 10min12sek.*
**I denna sekvensen har du hämtat ytterligare två påsar från källarförrådet. Vad fanns i dessa påsar?**
Det har jag innan berättat också, innan jag såg alla filmerna, vad som hänt och på vilket sätt men jag minns inte såna detaljer, att jag går fram och tillbaka som en galning. När man är så chockad så vet man inte vad man gör.

**Vad gjorde du med dessa påsar?**
Jag slängde dem där vid buskarna, precis där två tre meter från källaren. Oavsett vilken väg jag skulle välja så hade jag träffat på min man någonstans. Så jag kastade dem bara där.

**Varför valde du att kasta dem så nära bostaden?**
Jag vet inte, jag tänkte att han skulle köra förbi där och jag slängde dem där. Jag borde inte rört något, borde ringt polis, flyttat. Då visste jag inte det men nu vet jag. Man är så dum.

**Tidsstämpeln från övervakningskameran visar att du lämnar källarförrådet kl. 21:00:28.**

**Kan du precisera mer exakt vad du gjorde under tiden du var ute till du kom tillbaka till lägenheten igen.**
Jag vet inte. Jag vet inte. Jag kan inte minnas.

**Pratade du med någon?**

Om jag har träffat eller pratat med någon i telefon?

**Ja precis.**

Nej jag tror inte det.

**Vi kan se i din samtalslista att du ringt samma nummer igen, 46700937287. Detta samtalet gjordes kl. 21:01:04. Alltså ca 36 sekunder efter du lämnat källarförrådet. Detta samtalet varade i 2min47sek. Kommentar till det?**
Jag minns inte. Jag vet inte. Jag vet att jag ringde eller om han ringde mig efteråt. Jag minns att poliserna var inne men jag var helt borta.

**Så om jag förstår dig rätt så minns du nu att du ringde Ayham igen?**
Jag vet inte, jag minna inte att jag ringde honom igen. Andra gången har jag inget minne av . Jag var helt chockad jag kunde inte ens prata normalt. Så rädd, så chockad, så besviken.

**Vad pratade ni om under samtalet?**
Jag minns inte, minns att jag var arg, varför svarar Ladislav inte. Jag kanske har visat att jag var arg fr att Ladislav inte inte svarat på en halvtimme kanske. Jag blev både arg och orolig på honom.

**Du ringer detta samtalet 36 sekunder efter du lämnat källarutrymmet med de två påsarna som, enligt dig, var fyllda med förmodad narkotika. Vad säger du om det?**
Ja det var tabletter. Jag har inte läst vad det står på. Det var lätt att bära dem, det var inte tungt så jag antog att det var tabletter.

**Ringde du till Ayham för att han skulle hämta upp påsarna?**
Nej.

**Har du något du vill tillägga?**
Jag vet inte.

INSTÄLLNING: FÖRNEKAR

*Varken biträdande fhl eller försvarare har några frågor.*

**Uppläst utan invändning.**

Polisen

# Förhör

Signerat av

Signerat datum

| Enhet | Diarienr |
|---|---|
| Region Syd, Utredning 5 LPO Malmö Söder | 5000-K454781-23 |

| Hörd person | Personnummer |
|---|---|
| Rados, Ladislav | 19830815-1292 |

| Den hörde är | ID Styrkt | Sätt | Ställning till misstänkt - målsägande - vittne |
|---|---|---|---|
| Misstänkt | Ja | Känd av polis | |

Tolk

Språk

| Anledning till förhör / Misstankar som misstänkt har underrättats om | Underrättad om misstanke |
|---|---|
| Grovt narkotikabrott, Fullbordat, Gärningsman | 2023-04-20 |

Ytterligare information om anledning till förhör

Hörs som misstänkt i ärendet. Delgavs förändring i misstanken enligt nedan:

Ladislav Rados delges misstanke om Grovt narkotikabrott på Eriksfältsgatan 85B i Malmö den 19 april 2023 genom att, gemensamt och i samförstånd med annan, förvarat eller innehaft 2109,09g kokain, 1044 tabletter tramadol, 5175 tabletter Pregabalin, 132 tabletter Oxykodon, 201 tabletter Alprazolam och 1,64g cannabis, som allt är narkotika, varav 1000g kokain och 5100 tabletter Pregabalin anträffades i Hermodsdalsparken den 20 april 2023. Narkotikan har inte varit avsedd för eget bruk.

| Underrättad om 12 § FUK | Underrättad om rätt till försvarare | Godtar den försvarare som rätten förordnar | Försvarare/ombud närvarande |
|---|---|---|---|
| Ja | | | Ja |

Försvarare/ombud önskas

Offentlig försvarare Sophia Nottehed närvarade under förhöret.

| Förhörsledare | Förhörsdatum | Förhör påbörjat | Förhör avslutat |
|---|---|---|---|
| Viktor Persson | 2023-08-08 | 13:09 | 13:55 |

| Förhörsplats | Typ av förhör | Förhörssätt |
|---|---|---|
| | RB 23:6 | |

Förhörsvittne

Utskrivet av

Berättelse

***FHL = Förhörsledare***

***Anteckning FHL: När förhörsledaren skriver i förhöret att denne har visat en sida från externt dokument benämnt 'Översikt träffrapport, samtliga tre ärenden' så innebär det att FHL har zoomat in på bilden/bilderna på sidan utan att visa textstyckena.***

*Närvarande på förhöret är biträdande förhörsledare Engla Hjortsberg samt offentlig försvarare Sophia Nottehed*

*Ladislav Rados informeras om att det är ett förhör där han hörs som misstänkt.*

*Ladislav informeras om att förhöret spelas in med ljud och bild.*

*Ladislav Rados informeras om sin rätt att inte yttra sig om brottsmisstanken eller i övrigt bidra till utredningen av sin egen skuld, sin rätt att på egen hand anlita en försvarare eller*

*att i vissa fall få en offentlig försvarare tilldelad, rätt till tolk, rätt att få information om förändringar i brottsmisstanken samt att fortlöpande få ta del av utredningen i den mån det kan ske utan men för utredningen. Ladislav informeras även om att den som får en offentlig försvarare tilldelad kan bli återbetalningsskyldig för hela eller delar av kostnaden för den offentliga försvararen om denne blir dömd i rätten.*

*Ladislav informeras om möjligheten till strafflindring enligt FUK12C.*

**Har du förstått dina rättigheter som jag läst upp för dig?**
Ja.

*Ladislav Rados delges förändring i brottsmisstanke enligt nedan:*

*Ladislav Rados delges misstanke om Grovt narkotikabrott på Eriksfältsgatan 85B i Malmö den 19 april 2023 genom att, gemensamt och i samförstånd med annan, förvarat eller innehaft 2109,09g kokain, 1044 tabletter tramadol, 5175 tabletter Pregabalin, 132 tabletter Oxykodon, 201 tabletter Alprazolam och 1,64g cannabis, som allt är narkotika, varav 1000g kokain och 5100 tabletter Pregabalin anträffades i Hermodsdalsparken den 20 april 2023. Narkotikan har inte varit avsedd för eget bruk.*

**Har du förstått förändringen i brottsmisstanken som riktats mot dig?**
Ja.

**Finns det något mer du vill berätta efter det senaste förhöret?**
Nej.

*FHL visar sida 11 (59) av externt dokument benämnt ’Fotografi(er) Husrannsakan Eriksfältsgatan 85B’ för misstänkt.*

**Vems är den grå väskan som du såg på bilden?**
Min.

**Vem är det som nyttjar den här väskan?**
Jag.

**Vad används den till?**
Bära runt, allmänt, plånbok, nycklar.

**Berätta om vad den här väskan innehöll då du befattade dig med den senast.**
Kommer jag inte ihåg. Förmodligen var det nycklar, kort. Kanske nån tändare. Ungefär. Det jag brukar ha med mig alltid.

**När polisen anträffade denna väskan i er lägenhet så låg det misstänkt narkotika i den. Berätta om det.**
Har ingen aning, glömt.

**Hur kommer det sig att det låg narkotika i din väska?**
Jag kan ha lagt det där innan.

**Vad är det för slags narkotika som låg i väskan?**
Förmodligen kokain.

*FHL visar sida 7 av externt dokument benämnt ’Översikt träffrapport, samtliga tre ärenden’ för misstänkt.*

**Har du några kommentarer på bilderna?**
Ja, det är kokainpåsar. Eller påsar som innehåller kokain.

**Droganalysen från NFC visar att detta sammanlagt är 2,77g kokain. Vem är det som har paketerat kokainet i de små blixtlåspåsarna?**
Det är jag själv.

**Vart befann du dig när du paketerade kokainet i de små blixtlåspåsarna?**
Ingen kommentar.

**Vet Vedrana om att du paketerar narkotika?**
Nej, det tror jag inte.

**De här blixtlåspåsarna, berätta om hur du införskaffar dem.**
Ingen kommentar.

**Hur ofta införskaffar du blixtlåspåsar?**
Sist så var det en gång. Innan så köpte jag lite här och där.

*FHL visar sida 46 (59) av externt dokument benämnt 'Fotografi(er) Husrannsakan Eriksfältsgatan 85B' för misstänkt.*

**Har du någon kommentar på bilden?**
Det är väl beställningen från nätet.

**Är det du som har beställt påsarna?**
Ja.

**Vet Vedrana om att du beställer blixtlåspåsar?**
Nej.

**Har du någon gång pratat om de här blixtlåspåsarna med Vedrana?**
Nej.

**Nyttjas blixtlåspåsarna som du beställer enbart för paketering av narkotika?**
Ja.

**Har du någon gång beställt andra slags påsar än blixtlåspåsar och hämtat ut via postombud?**
Nej.

**Och då syftar jag inte enbart på för paketering av narkotika utan påsar som man kan använda till andra saker.**
Nej.

*FHL visar sida 8 av externt dokument benämnt 'Översikt träffrapport, samtliga tre ärenden' för misstänkt.*

**Har du några kommentarer på bilden?**
Det är väl dom Alprazolam eller vad det heter, jag kallar dem blåa.

**De här tablettkartorna anträffades också av polis i den grå väskan och droganalysen från NFC visar att det är 105 st tabletter med Alprazolam. Hur har de hamnat där?**

Då är det jag som har lagt dem där. Som sagt, jag har glömt vad väskan innehöll men det är jag som har lagt det där.

**Varför ligger de i den grå väskan?**
Kommer inte ihåg.

*FHL visar sida 38 (59) av externt dokument benämnt 'Fotografier Bilder, Ternström' för misstänkt.*

**Har du någon kommentar på bilden?**
Det är där mina Tramadol låg. I den påsen.

**Hur hamnade den påsen där?**
Det är jag som har slängt in den där.

**Berätta om innehållet i påsen.**
Tramadol-tabletter.

*FHL visar sida 9 samt 10 av externt dokument benämnt 'Översikt träffrapport, samtliga tre ärenden' för misstänkt.*

**Har du någon kommentar på bilderna?**
Den första var Oxy och de andra var Tramadol. Jag kan nämna den förra påsen, där var också Oxy i den påsen. De var tillsammans i samma påse vad jag kommer ihåg.

**Droganalysen från NFC visar att det är 100 st Oxykodon-tabletter och 780 st Tramadol-tabletter. Vems narkotika är det här?**
Det är min.

**Hur fick du tag på den här narkotikan?**
Inga kommentarer.

**Vad skulle du göra med den här narkotikan?**
Säljas.

**Har Vedrana haft någonting att göra med den här narkotikan?**
Nej.

**Har Vedrana vetat om att de här tabletterna legat där?**
Nej.

**Polisen har ju som sagt gjort husrannsakan i er lägenhet och anträffat narkotika i bland annat ett skåp ovanför mikrovågsugnen. Berätta om vad det fanns för narkotika i det skåpet.**
Där var lite cannabis. Där var en mindre påse med kokain. Kan ha varit några tabletter, kommer inte ihåg riktigt. Jag tror det var det, jag kommer inte ihåg mer.

**Vad skulle denna narkotikan användas till?**
Den är också till salu, bara att jag la undan högre upp som tester ifall någon ska behöva se eller nånting.

**Vems är den här narkotikan?**
Det är min.

**Har Vedrana haft någonting att göra med den här narkotikan?**
Nej.

*FHL visar sida 11, 12, 13, 14, 15, 16 av externt dokument benämnt 'Översikt träffrapport, samtliga tre ärenden' för misstänkt.*

**Har du några kommentarer på bilderna?**
Det är tabletter. Lyrica, Tramadol och blåa, de här Alprazolam eller vad de heter.

**Är det korrekt uppfattat att den här narkotikan är din?**
Ja.

**Droganalysen från NFC visar att detta är 264 tabletter med Tramadol, 75 tabletter Pregabalin och 6 tabletter Alprazolam. Du menar på att detta är din narkotika?**
Ja.

**Vad skulle du göra med den här narkotikan?**
Som sagt jag har haft det till salu och test.

**Har du själv brukat något av den här narkotikan?**
Nej.

**Har Vedrana brukat något av den här narkotikan, enligt din vetskap?**
Nej.

**Har Vedrana brukat din narkotika någon gång förut, enligt din vetskap?**
Nej.

**Har Vedrana brukat narkotikaklassade preparat eller läkemedel någon gång över huvud taget, enligt din vetskap?**
Ja.

**Berätta om det.**
Det är hennes läkare, kan ej vad de heter. Men han har skrivit ut för hennes depression.

**Hur ofta nyttjar hon dom läkemedlen enligt din vetskap?**
Det var ett tag sen hon nyttjade det, enligt min vetskap.

**Och vad menar du med ett tag sen?**
För hon sa att hon hade slutat, hennes humörsvängningar och då fick jag känna av det med hennes vetskap om att hon hade slutat.

**Hur kommer det sig att det saknas 6 tabletter på en av Tramadol-kartorna?**
Som sagt jag brukar ju ge test.

*FHL visar sida 17 samt 18 av externt dokument benämnt 'Översikt träffrapport, samtliga tre ärenden' för misstänkt.*

**Har du någon kommentar på bilderna?**
Det är kokain till test.

**Droganalysen från NFC visar att det sammanlagt är 4,51g kokain i påsarna. Vem är det som har förpackat det här kokainet i dessa påsar?**
Det är jag.

**Berätta om hur du gjorde när du förpackade kokainet i påsarna.**
Inga kommentarer.

**Hur fick du tag på kokainet?**
Ingen kommentar.

**Är detta kokainet och det kokainet som anträffades i den grå väskan från samma parti?**
Tror inte det.

**Vill du utveckla det?**
Den i väskan är den jag själv köper in och den där uppe i den större påsen är till test från den andra som inte är min, som jag undanhåller.

**Polisen anträffade även löst liggande cannabis i det här köksskåpet ovanför mikrovågsugnen. Vill du berätta någonting om det?**
Det är mitt eget till egen användning.

**Droganalysen från NFC visar att det är 1,64g cannabis.**
Ja.

**Den här narkotikan som du fått se från det här skåpet, hur länge har den legat där?**
Till beslaget, ungefär två veckor.

**Har du förvarat mer narkotika i detta skåpet tidigare?**
Någon enstaka gång.

**Vad är det för narkotika du förvarat där tidigare?**
Det är tabletter.

**Vad för tabletter?**
Tramadol, Lyrica.

**När började du förvara narkotika där?**
Vad kan det ha varit? Jag vet inte, men kanske 6 till 8 månader innan tillslaget, till och från.

**Jag har inga fler frågor. Har du någonting du vill tillägga i förhöret?**
Nej.

**Har försvararen några frågor?**
Inga frågor.

**Har biträdande förhörsledare några frågor?**
Nej.

**INSTÄLLNING TILL BROTTET?**
Jag erkänner. Jag erkänner även det i Hermodsdalsparken.

**Gör du anspråk på den här narkotikan som vi pratat om idag och dess emballage?**
Nej.

**Motsätter du dig att svenska staten förverkar narkotikan och dess emballage?**
Nej, jag har ingenting emot det.

***UPPLÄST UTAN INVÄNDNINGAR***

Polisen

# Förhör

Signerat av

Signerat datum

| Enhet | Diarienr |
|---|---|
| Region Syd, Utredning 5 LPO Malmö Söder | 5000-K454781-23 |

| Hörd person | Personnummer |
|---|---|
| Rados, Ladislav | 19830815-1292 |

| Den hörde är | ID Styrkt | Sätt | Ställning till misstänkt - målsägande - vittne |
|---|---|---|---|
| Misstänkt | Ja | Känd av polis | |

Tolk

Språk

| Anledning till förhör / Misstankar som misstänkt har underrättats om | Underrättad om misstanke |
|---|---|
| Grovt narkotikabrott, Fullbordat, Gärningsman | 2023-04-20 |

Ytterligare information om anledning till förhör

Hörs som misstänkt i ärendet.

Ladislav Rados delges misstanke om Grovt narkotikabrott på Eriksfältsgatan 85B i Malmö den 19 april 2023 genom att, gemensamt och i samförstånd med annan, förvarat eller innehaft 2109,09g kokain, 1044 tabletter tramadol, 5175 tabletter Pregabalin, 132 tabletter Oxykodon, 201 tabletter Alprazolam och 1,64g cannabis, som allt är narkotika, varav 1000g kokain och 5100 tabletter Pregabalin anträffades i Hermodsdalsparken den 20 april 2023. Narkotikan har inte varit avsedd för eget bruk.

| Underrättad om 12 § FUK | Underrättad om rätt till försvarare | Godtar den försvarare som rätten förordnar | Försvarare/ombud närvarande |
|---|---|---|---|
| Ja | | | Ja |

Försvarare/ombud önskas

Offentlig försvarare Sophia Nottehed närvarade under förhöret.

| Förhörsledare | Förhörsdatum | Förhör påbörjat | Förhör avslutat |
|---|---|---|---|
| Viktor Persson | 2023-08-10 | 13:14 | 14:05 |

| Förhörsplats | Typ av förhör | Förhörssätt |
|---|---|---|
| Rättscentrum Malmö | RB 23:6 | |

Förhörsvittne

Utskrivet av

Berättelse

*FHL = Förhörsledare*

***Anteckning FHL:*** *När förhörsledaren skriver i förhöret att denne har visat en sida från externt dokument benämnt 'Översikt träffrapport, samtliga tre ärenden' så innebär det att FHL har zoomat in på bilden/bilderna på sidan utan att visa textstyckena.*

*Närvarande på förhöret är biträdande förhörsledare Rasmus Strömblad samt offentlig försvarare Sophia Nottehed.*

*Ladislav informeras om att det är ett förhör där han hörs som misstänkt.*

*Ladislav informeras om att förhöret spelas in med ljud och bild.*

*Ladislav Rados informeras om sin rätt att inte yttra sig om brottsmisstanken eller i övrigt bidra till utredningen av sin egen skuld, sin rätt att på egen hand anlita en försvarare eller att i vissa fall få en offentlig försvarare tilldelad, rätt till tolk, rätt att få information om förändringar i brottsmisstanken samt att fortlöpande få ta del av utredningen i den mån det kan ske utan men för utredningen. Ladislav informeras även om att den som får en offentlig försvarare tilldelad kan bli återbetalningsskyldig för hela eller delar av kostnaden för den*

*offentliga försvararen om denne blir dömd i rätten.*

*Ladislav informeras om möjligheten till strafflindring enligt FUK12C.*

**Har du förstått dina rättigheter som jag läst upp för dig?**
Ja.

*Ladislav Rados delges brottsmisstanke enligt nedan:*

*Ladislav Rados delges misstanke om Grovt narkotikabrott på Eriksfältsgatan 85B i Malmö den 19 april 2023 genom att, gemensamt och i samförstånd med annan, förvarat eller innehaft 2109,09g kokain, 1044 tabletter Tramadol, 5175 tabletter Pregabalin, 132 tabletter Oxykodon, 201 tabletter Alprazolam och 1,64g cannabis, som allt är narkotika, varav 1000g kokain och 5100 tabletter Pregabalin anträffades i Hermodsdalsparken den 20 april 2023. Narkotikan har inte varit avsedd för eget bruk.*

**Har du förstått brottsmisstanken som riktats mot dig?**
Ja.

**Finns det något mer du vill berätta efter det senaste förhöret?**
Nej.

*FHL visar sida 19 av externt dokument benämnt 'Översikt träffrapport, samtliga tre ärenden' för misstänkt.*

**Har du någon kommentar på bilden?**
Det är en burk som innehåller mina påsar med kokain i.

**Var någonstans har den här burken förvarats?**
Vid kylskåpet i skåpet bredvid.

**Hur länge har den legat där?**
Cirka 2 veckor ungefär fram till tillslaget.

**Vad innehåller den här burken?**
Kokain inpackade i små påsar.

*FHL visar sida 20 av externt dokument benämnt 'Översikt träffrapport, samtliga tre ärenden' för misstänkt.*

**Har du någon kommentar på bilden?**
Det är kokainet som inte har packats än.

**Droganalysen från NFC visar att det är 49.5g kokain. Vems kokain är det här?**
Min.

**Vad skulle du göra med det här kokainet?**
Säljas.

**Vem är det som har lagt påsen med kokainet i burken?**
Det är jag.

**Hur länge hade den här påsen och dess innehåll legat i burken fram tills att polisen gjorde tillslaget?**
Jag kommer inte ihåg.

**Vem är det som har lagt kokainet i den knutna plastpåsen?**

Det är jag.

**Vägde du det här kokainet innan du la det i plastpåsen?**
Ja.

**Finns det någon konkret anledning till varför du valde att lägga nästan 50g kokain i just den här påsen?**
Nej.

**Kommer just det här kokainet från ett större parti som du innehaft?**
Det vet jag inte.

**Hur kommer det sig att du inte vet?**
Det är inte jag som innehaft partiet.

**Du har ju i tidigare förhör nämnt att du förpackar kokain i blixtlåspåsar. Förpackar du även någon annan slags narkotika i blixtlåspåsar?**
Nej.

**Det har du aldrig gjort?**
Nej.

*FHL visar sida 21 av externt dokument benämnt 'Översikt träffrapport, samtliga tre ärenden' för misstänkt.*

**Har du någon kommentar på bilden?**
Det är också en burk som jag brukar lägga kokainet i.

**Vems är den här burken?**
Min.

**Vem är det som har lagt den här burken i det här skåpet?**
Det är jag.

**Vad innehåller burken?**
Det ska innehålla kokain om jag kommer ihåg rätt.

**Hur länge har den här burken legat i det här skåpet?**
Lika länge som den andra.

*FHL visar sida 22 och 23 av externt dokument benämnt 'Översikt träffrapport, samtliga tre ärenden' för misstänkt.*

**Har du någon kommentar på de här bilderna?**
Det är väl nog innehållet i den burken, kokainet. I små påsar.

**Droganalysen från NFC visar att det här är sammanlagt 57,7g kokain fördelat i 86 små blixtlåspåsar. Vems kokain är det här?**
Mitt.

**Hur har dessa 86 påsar med kokain hamnat i den här burken?**
Jag har lagt det där.

**Vem är det som har paketerat det här kokainet i blixtlåspåsarna?**
Jag.

**Har detta kokainet vägts upp innan det paketerades i blixtlåspåsarna?**

Ja.

**Vem var det som vägde det?**
Jag.

**Vart någonstans vägdes det?**
Inga kommentarer.

**Hur länge hade dessa blixtlåspåsar med kokain legat i den här burken fram tills att polisen gjorde tillslaget?**
En vecka kanske.

*FHL visar sida 24 av externt dokument benämnt 'Översikt träffrapport, samtliga tre ärenden' för misstänkt.*

**Har du några kommentarer på bilden?**
Det är de blåa tabletterna, Alprazolam.

**Droganalysen från NFC visar att det här är 90 st tabletter med Alprazolam. Vems tabletter är det här?**
Det är mina.

**Dessa tabletter anträffades också i skåpet till vänster om kylen. Hur har de hamnat där?**
Det är jag som har lagt dem där.

**Vad skulle du göra med de här tabletterna?**
Säljas.

**Vart någonstans i skåpet har dessa tablettkartor legat?**
Längst upp i en svart Trix-behållare.

**Har du förvarat mer narkotika i det här skåpet tidigare?**
Jag kommer inte ihåg.

**Har Vedrana vetat om att det förvarats narkotika i det här skåpet?**
Nej.

**I er kyl anträffades ampuller med pulver och vätska. Droganalysen från NFC visar att det är 4 st ampuller med Melanotan och 6 st ampuller med Bensylalkohol. Vems är de här ampullerna?**
Mina.

**NFC uppger att de här ämnena inte är klassade som narkotika, dopningsmedel eller hälsofarlig vara. Vad använder du det här till?**
Det är till min träning.

**Gör du anspråk på den här narkotikan och dess emballage samt de här ampullerna och dess innehåll som vi pratat om än så länge idag?**
Nej.

**Har du någonting emot att svenska staten förverkar föremålen?**
Nej.

**I tidigare förhör har du ju uppgett att du förvarat 1 kilo kokain åt någon annan och att detta förvarades i ditt och Vedranas källarförråd. Är detta korrekt?**
Ja.

**Berätta igen om hur just det här kokainet låg förpackat nere i källarförrådet.**
I små såna påsar, fryspåsar.

**Och vart någonstans i källarförrådet låg dessa fryspåsarna?**
I en vit stor plasthink.

**I tidigare förhör har du uppgett att det här kokainet blev levererat i en stor svart påse till dig och att du sedan la denna påsen i källarförrådet. Så hur blev kokainet levererat?**
I påse.

**Beskriv hur själva kokainet var förpackat när det låg i den stora svarta påsen.**
I de här påsarna.

**När du la den här påsen med kokain i källarförrådet, fanns det annat kokain i källaren som redan låg där?**
Nej.

**Har du förvarat kokain i källarförrådet någon gång förut?**
Nej.

*FHL visar sida 26 av externt dokument benämnt ’Översikt träffrapport, samtliga tre ärenden’ för misstänkt.*

**Berätta om den här vita spannen som du ser på bilden.**
Det är där kokainet fanns.

**Hur länge har den här spannen stått i källarförrådet?**
Cirka en vecka fram till tillslaget.

**Vart kommer den här spannen ifrån?**
Jobbet. Där jag jobbar.

**Vad innehöll spannen när polisen anträffade den vid husrannsakan?**
Kokain, jag tror Oxytabletter fanns det i den, jag tror andra dopingpreparat. Mer kommer jag inte på.

*FHL visar sida 27 av externt dokument benämnt ’Översikt träffrapport, samtliga tre ärenden’ för misstänkt.*

**Har du några kommentarer på bilden?**
Nej, det var det innehållet i hinken.

*FHL visar översta halvan av sida 28 av externt dokument benämnt ’Översikt träffrapport, samtliga tre ärenden’ för misstänkt.*

**Har du någon kommentar på bilden?**
Nej, det är bara innehållet.

**Hur har de här föremålen hamnat i spannen?**
Det är jag som har lagt dem där.

**Vems föremål är detta?**
Mina.

*FHL visar översta halvan av sida 29 av externt dokument benämnt ’Översikt träffrapport, samtliga tre ärenden’ för misstänkt.*

**Har du några kommentarer på bilden?**
Det är dopingpreparat.

**Hur kommer det sig att de här tre burkarna låg i den vita spannen?**
Jag har haft dem där i förvar.

**Hur länge har de här burkarna legat i spannen?**
Det kommer inte jag ihåg. Länge.

**Var har de här tre burkarna förvarats innan de lades i spannen?**
Det vet jag inte.

**Har Vedrana haft kännedom om de här burkarna, enligt din vetskap?**
Nej.

**Droganalysen från NFC visar att dessa burkar inte innehåller någon narkotika, dopningsmedel eller hälsofarlig vara, för kännedom.**

*FHL visar understa halvan av sida 29 av externt dokument benämnt 'Översikt träffrapport, samtliga tre ärenden' för misstänkt.*

**Har du någon kommentar på bilden?**
Det ska vara kokain i påsen.

**Droganalysen från NFC visar att den här blixtlåspåsen innehåller 0,41g kokain. Berätta om den här påsen.**
Exakt som du sa, en påse med kokain.

**Varför ligger den i spannen?**
Det är gammalt kokain.

**Vem är det som har paketerat kokainet i blixtlåspåsen?**
Det är jag.

**Vägde du det här kokainet innan du paketerade det?**
Ja.

**Vart någonstans vägde du det?**
Inga kommentarer.

*FHL visar sida 30 av externt dokument benämnt 'Översikt träffrapport, samtliga tre ärenden' för misstänkt.*

**Har du några kommentarer på bilderna?**
Det är saker som var i hinken.

**Varför låg de i spannen?**
Bort från folk, alltså gömda undan.

**Har Vedrana haft kännedom om att de här föremålen legat i spannen, enligt din vetskap?**
Nej.

**Kopplat till den första bilden som du fick se nyss så visar droganalysen från NFC att det sammanlagt är 32 tabletter med Oxykodon. Vems tabletter är detta?**
Mina.

**Vad skulle de här tabletterna användas till?**
Säljas.

**Kopplat till den andra bilden med förpackningarna med kanyler, vems är kanylerna?**
Mina.

*FHL visar sida 31 av externt dokument benämnt 'Översikt träffrapport, samtliga tre ärenden' för misstänkt.*

**De här påsarna låg också i spannen när polisen anträffade den. Har du någon kommentar?**
Nej det är gamla påsar.

**Varför låg de i spannen?**
Jag sparar dem ifall jag behöver återanvända.

**Hur menar du med återanvända?**
Om jag ska lägga in nånting i dem.

**Har det någon gång funnits något i dem?**
Ja.

**Vad för något?**
Kommer inte ihåg.

*FHL visar sida 34 av externt dokument benämnt 'Översikt träffrapport, samtliga tre ärenden' för misstänkt.*

**Har du någon kommentar på bilden?**
Det är kokainet som jag fått levererat som jag har lagt i hinken.

**Droganalysen från NFC visar att detta sammanlagt är 945g kokain fördelat på 17 påsar, vems kokain är det här?**
Ingen kommentar.

**Vem är det som har lagt kokainet i respektive påse?**
Ingen kommentar.

**Vad skulle det här kokainet användas till?**
Inga kommentarer.

*FHL visar sida 35 av externt dokument benämnt 'Översikt träffrapport, samtliga tre ärenden' för misstänkt.*

**Den här påsen anträffades tillsammans med de andra påsarna och användes till polisens narkotikasnabbtest. Droganalysen från NFC visar att det är 49,2g kokain.**

**De här påsarna med kokain som låg i spannen, är detta det kokainet som du menar på att du förvarat åt någon annan i källarförrådet?**
Ja.

**I förra förhöret så uppgav du att du även erkände den narkotikan som anträffades i Hermodsdalsparken. Vill du berätta om det?**
Den var ju i källaren i samma tid som jag lämna dem som var i hinken.

**Och hur var det förpackat?**
I en svart påse i en förseglad förpackning. En enda stor förpackning.

**Beskriv den förpackningen.**
Den var nog svart, vad jag kommer ihåg bara.

**Vad var det för narkotika?**
Det var kokain.

**Det anträffades ju även Pregabalin i Hermodsdalsparken.**
Ja.

**Menar du att du erkänner Pregabalinet också?**
Ja.

**Och vart förvarade du Pregabalinet?**
I källaren.

**Var någonstans i källaren?**
I en påse.

**Beskriv den påsen.**
Papperspåse. Stor.

**Var det bara Pregabalin i den påsen?**
Ja.

**Var fick du Pregabalinet ifrån?**
Inga kommentarer.

**Vad skulle det här Pregabalinet användas till?**
Inga kommentarer.

**Vad skulle kokainet användas till?**
Inga kommentarer.

**Hur mycket Pregabalin var det?**
Kommer jag inte ihåg.

**Gör du anspråk på spannen och någonting av dess innehåll som du fått se här idag?**
Nej.

**Har du något emot att svenska staten förverkar föremålen?**
Nej.

**Jag har inga fler frågor. Finns det någonting du vill tillägga i förhöret?**
Nej.

**Har försvararen några frågor?**
Nej.

**Har biträdande förhörsledare några frågor?**
Nej.

**ERKÄNNER eller FÖRNEKAR du brott?**
Erkänner.

***UPPLÄST UTAN INVÄNDNINGAR***

Polisen

# Förhör

Signerat av

Signerat datum

| Enhet | Diarienr |
|---|---|
| Region Syd, Utredning 5 LPO Malmö Söder | 5000-K454781-23 |

| Hörd person | Personnummer |
|---|---|
| Rados, Ladislav | 19830815-1292 |

| Den hörde är | ID Styrkt | Sätt | Ställning till misstänkt - målsägande - vittne |
|---|---|---|---|
| Misstänkt | Ja | Känd av polis | |

Tolk

Språk

| Anledning till förhör / Misstankar som misstänkt har underrättats om | Underrättad om misstanke |
|---|---|
| Grovt narkotikabrott, Fullbordat, Gärningsman | 2023-04-20 |

Ytterligare information om anledning till förhör

Hörs som misstänkt i ärendet.

Ladislav Rados delges misstanke om Grovt narkotikabrott på Eriksfältsgatan 85B i Malmö den 19 april 2023 genom att, gemensamt och i samförstånd med annan, förvarat eller innehaft 2109,09g kokain, 1044 tabletter Tramadol, 5175 tabletter Pregabalin, 132 tabletter Oxykodon, 246 tabletter Alprazolam och 1,64g cannabis, som allt är narkotika, varav 1000g kokain och 5100 tabletter Pregabalin anträffades i Hermodsdalsparken den 20 april 2023. Narkotikan har inte varit avsedd för eget bruk.

| Underrättad om 12 § FUK | Underrättad om rätt till försvarare | Godtar den försvarare som rätten förordnar | Försvarare/ombud närvarande |
|---|---|---|---|
| Ja | | | Ja |

Försvarare/ombud önskas

Offentlig försvarare Sophia Nottehed närvarade på förhöret.

| Förhörsledare | Förhörsdatum | Förhör påbörjat | Förhör avslutat |
|---|---|---|---|
| Viktor Persson | 2023-08-16 | 13:07 | 13:55 |

| Förhörsplats | Typ av förhör | Förhörssätt |
|---|---|---|
| Rättscentrum Malmö | RB 23:6 | |

Förhörsvittne

Utskrivet av

| Involverad personal | Funktion |
|---|---|
| Sandra Sjöblom | Biträdande förhörsledare |

Berättelse

*Biträdande förhörsledare PA Sandra Sjöblom och offentlig försvarare Sophia Nottehed närvarade på förhöret.*

*FHL = Förhörsledare*
***Anteckning FHL:*** *När förhörsledaren skriver i förhöret att denne har visat en sida från externt dokument benämnt 'Översikt träffrapport, samtliga tre ärenden' så innebär det att FHL har zoomat in på bilden/bilderna på sidan utan att visa textstyckena.*

*Ladislav informeras om att det är ett förhör där han hörs som misstänkt*

*Ladislav informeras om att förhöret spelas in med ljud och bild.*

*Ladislav Rados informeras om sin rätt att inte yttra sig om brottsmisstanken eller i övrigt bidra till utredningen av sin egen skuld, sin rätt att på egen hand anlita en försvarare eller att i vissa fall få en offentlig försvarare tilldelad, rätt till tolk, rätt att få information om förändringar i brottsmisstanken samt att fortlöpande få ta del av utredningen i den mån det kan ske utan men för utredningen. Ladislav informeras även om att den som får en offentlig försvarare tilldelad kan bli återbetalningsskyldig för hela eller delar av kostnaden för den offentliga försvararen om denne blir dömd i rätten.*

*Ladislav informeras om möjligheten till strafflindring enligt FUK12C.*

**Har du förstått dina rättigheter som jag läst upp för dig?**
Ja.

*Ladislav Rados delges förändring i brottsmisstanke enligt nedan:*

*Ladislav Rados delges misstanke om Grovt narkotikabrott på Eriksfältsgatan 85B i Malmö den 19 april 2023 genom att, gemensamt och i samförstånd med annan, förvarat eller innehaft 2109,09g kokain, 1044 tabletter Tramadol, 5175 tabletter Pregabalin, 132 tabletter Oxykodon, 246 tabletter Alprazolam och 1,64g cannabis, som allt är narkotika, varav 1000g kokain och 5100 tabletter Pregabalin anträffades i Hermodsdalsparken den 20 april 2023. Narkotikan har inte varit avsedd för eget bruk.*

**Har du förstått förändringen i brottsmisstanken som riktats mot dig?**
Ja.

**Finns det något mer du vill berätta efter det senaste förhöret?**
Nej.

*FHL visar understa halvan av sida 28 av externt dokument benämnt 'Översikt träffrapport, samtliga tre ärenden' för misstänkt.*

**Har du någon kommentar på bilden?**
Det är Alprazolam, eller vad de heter? Blåa tabletter.

**Droganalysen från NFC visar att det här sammanlagt är 45 st tabletter med Alprazolam. Vems narkotika är detta?**
Min.

**Den här kartongen anträffades också i den vita spannen. Vem är det som har lagt tabletterna i kartongen?**
Det är jag.

**Vad skulle tabletterna användas till?**
Säljas.

**Varför låg just de här tablettkartorna i den här kartongen?**
Vet inte. Jag hitta väl kartongen, så jag använde väl den som lager.

*FHL visar översta halvan av sida 28 av externt dokument benämnt 'Översikt träffrapport, samtliga tre ärenden' för misstänkt. FHL förklarar för misstänkt att kartongen högst upp till vänster på bilden är den kartongen han nyss sett innehållet av.*

**Vem är det som lagt den här kartongen i den vita spannen?**
Det är jag.

**Gör du anspråk på den här kartongen och dess innehåll?**
Nej.

**Har du någonting emot att svenska staten förverkar kartongen och dess innehåll?**
Nej.

*FHL visar nedersta bilden av sida 3 av externt dokument benämnt 'Översikt träffrapport, samtliga tre ärenden' för misstänkt.*

**Har du några kommentarer på bilden?**
Nej inga kommentarer.

**Känner du igen den här papperspåsen och dess innehåll?**
Ja.

**Berätta om den här papperspåsen och dess innehåll.**
En ICA-påse med Lyrica i.

*FHL visar de två översta bilderna av sida 3 av externt dokument benämnt 'Översikt träffrapport, samtliga tre ärenden' för misstänkt.*

**Har du någon kommentar på bilderna?**
Nej.

**Droganalysen från NFC visar att detta sammanlagt är 5100 tabletter med Pregabalin. Är detta det pregabalinet som du uppgav i förra förhöret att du hade förvarat i ert källarförråd?**
Ja.

**Vem är det som har lagt det här pregabalinet i papperspåsen?**
Det vet jag inte.

**Hur länge hade den här papperspåsen med pregabalin legat i ert källarförråd fram tills dagen då du blev gripen?**
Cirka två veckor.

**Beskriv exakt vart påsen med pregabalin stod placerad senaste gången du såg den.**
Kommer inte ihåg.

**Stod den placerad långt in i förrådet?**
Säkert.

**Sett från ingången till ert källarförråd, stod den till höger eller till vänster?**
Kommer inte ihåg.

**När du senast såg den här papperspåsen i ert källarförråd, gick det att se innehållet i papperspåsen bara genom att titta på den?**
Nej.

**Hur kommer det sig?**
För jag täckte den med den svarta påsen som fanns i papperspåsen.

*FHL visar sida 5 av externt dokument benämnt 'Översikt träffrapport, samtliga tre ärenden'*

*för misstänkt.*

**Har du några kommentarer på bilden?**
Nej.

**Berätta om föremålet på bilden som är uppmärkt med 'HB'.**
Det är narkotika i den.

**Vad för narkotika?**
Kokain.

**Droganalysen från NFC visar att detta är 1000g kokain. Det här kokainet anträffades i Hermodsdalsparken i anslutning till pregabalinet, vems kokain är det här?**
Min.

**Vad skulle det här kokainet användas till?**
Förvaras.

**I förra förhöret nämnde du att du förvarat kokain som var förpackat i en förseglad svart förpackning, var det detta kokainet som du nyss såg bild på som du syftade på då?**
Ja.

**Hur fick du tag på det här kokainet?**
Inga kommentarer.

**Vad betyder 'HB'?**
Ingen aning.

*FHL visar sida 2 av externt dokument benämnt 'Översikt träffrapport, samtliga tre ärenden' för misstänkt.*

**Har du någon kommentar på bilden?**
Nej, inga.

**När polisen anträffade kokainet så låg det i den blå påsen på bilden, vem är det som har lagt kokainet i den blå påsen?**
Det är jag.

**Det låg även en hällskrapa och rullar med plastpåsar och plastfolie i den blå påsen, berätta om det.**
Jag tror det är som jag hittade vid sidan av som jag bara har lagt i påsen.

**Vems är hällskrapan och rullarna med plastpåsar och plastfolie?**
Det är mina.

**Varför la du de här sakerna i samma påse som kokainet?**
Det kommer jag inte ihåg.

**Vad använder du skrapan till?**
Jag tror skära plast.

**NFC har uppgett att de identifierat rester av kokain på skrapan, är det något du vill berätta om?**
Det kan vara när jag skär plast så har det kommit på det.

**Var tanken att du skulle väga upp det här kokainet som är uppmärkt med ’HB’ och förpacka det i plastpåsar?**
Ja.

**Var skulle du göra det?**
Ingen kommentar.

*FHL visar sida 10, 11 och 12 av externt dokument benämnt ’Mobiltömningsrapport, Röd iPhone’ för misstänkt.*

**Har du någon kommentar på bilderna?**
Nej, det är foton som jag har tagit.

**De här bilderna anträffades i en av dina telefoner efter att IT-tekniker extraherat information från den. Varför finns det bilder på den här narkotikan i din telefon?**
Det är som jag har fotat så att jag kan visa.

**Vart någonstans togs de här bilderna?**
Lite över allt.

*FHL visar sida 8 av externt dokument benämnt ’Mobiltömningsrapport, Röd iPhone’ för misstänkt.*

**Har du någon kommentar på bilden?**
Nej.

**Vill du berätta om den här bilden?**
Nej.

**Vad innehåller den gröna förpackningen på bilden?**
Det vet jag inte.

**Vem är det som har tagit den här bilden?**
Kommer inte ihåg.

**Är det du som har tagit bilden?**
Nej.

*FHL visar sida 17 av externt dokument benämnt ’Mobiltömningsrapport, Röd iPhone’ för misstänkt.*

**Har du någon kommentar på bilden?**
Nej.

**Vem är det som har tagit den här bilden?**
Vet inte.

**Hur kommer det sig att den här bilden finns på din telefon?**
Jag har ingen aning.

**Är det kokain på bilden?**
Vet jag inte.

*FHL visar sida 9 av externt dokument benämnt ’Mobiltömningsrapport, Röd iPhone’ för misstänkt.*

**Har du någon kommentar på bilden?**
Nej.

**Vem är det som har tagit den här bilden?**
Igen, jag vet inte.

**Är det korrekt uppfattat att det här är kokain vars förpackning är bruten?**
Det vet jag inte.

*FHL visar sida 13 av externt dokument benämnt ’Mobiltömningsrapport, Röd iPhone’ för misstänkt.*

**Har du någon kommentar på bilden?**
Nej.

**Vem är det som har tagit den här bilden?**
Vet inte.

**Vart är bilden tagen någonstans?**
Vet inte.

**Är detta kokain?**
Ingen aning.

**Föremålet på bilden är ju väldigt likt den förpackningen med kokain som polisen anträffade i Hermodsdalsparken, har du någon kommentar på det?**
Nej.

**Är föremålet som är uppmärkt ’HB’ på bilden det kokainet som polisen anträffat?**
Nej.

*FHL visar film benämnd ’IMG_0067.MOV’ för misstänkt.*

*FHL visar film benämnd ’IMG_0069.MOV’ för misstänkt.*

**Vem är det som filmat detta?**
Det vet jag inte.

**Vart är det filmat någonstans?**
Ingen aning.

**Hur kommer det sig att dessa två filmer finns i din telefon?**
Vet inte.

*FHL visar film benämnd ’Arbetsbänk_Gullviksskolan.mov’ för misstänkt.* ***FHL Ant:*** *När aktuell film visades upp var den benämnd ’IMG_101’)*

**Har du någon kommentar på filmen?**
Nej.

**Vart är detta filmat någonstans?**

Vet jag inte.

**Det är polisen som har filmat den senaste filmen du fick se. Tycker du inte att det här stenbordet och golvet är väldigt likt de på de andra bilderna och filmerna?**
Jo.

**Polisen har genomfört en husrannsakan på Gullviksskolan där du arbetar. Finns det någonting du vill berätta om kopplat till Gullviksskolan?**
Det är på skolan där, ja.

**Vad menar du?**
Det är där jag har verktyg där jag jobbar.

**Så de två första filmerna är också från Gullviksskolan menar du?**
Ja, det måste det vara.

**Den här arbetsbänken, som enligt uppgift enbart ett fåtal anställda har tillgång till, sveptes med en trasa av polis som senare gav utslag på kokain. Vad har du att säga om det?**
Inga kommentarer.

**Har du varit i det här utrymmet på Gullviksskolan där arbetsbänken finns?**
Ja.

**Har du hanterat kokain på den här arbetsbänken?**
Inte jag.

**Vad menar du med inte jag?**
Inga kommentarer.

**Har du förpackat kokain i olika slags påsar på den här arbetsbänken?**
Nej.

**Stämmer det att bilderna och filmerna från din telefon som du fått se faktiskt är tagna i det här utrymmet på Gullviksskolan?**
Ja, jag tror det.

**Är det någon annan anställd på skolan som kan ha hanterat kokain på den här arbetsbänken, enligt din vetskap?**
Nej.

*FHL visar sida 8 av externt dokument benämnt ’Undersökningsprotokoll BPU, Gullviksskolan’ för misstänkt*

**Har du någon kommentar på bilden?**
Det är på mitt kontor.

**Kriminaltekniker har anträffat blixtlåspåsar och andra plastpåsar i den gröna papperskorgen. Hur kommer det sig att de låg där?**
Det är jag som har slängt dem där.

**Vad skulle de här blixtlåspåsarna och de andra påsarna användas till?**
Förpackning.

**Av vad?**
Kokain, som var i dem.

*FHL visar sida 10 av externt dokument benämnt ’Undersökningsprotokoll BPU, Gullviksskolan’ för misstänkt.*

**De här tomma flaskorna anträffades även i papperskorgen. Vem är det som har lagt dem där?**
Det är jag som har slängt dem.

**Vad är det för flaskor?**
Det är dopingpreparat.

*FHL visar sida 13 av externt dokument benämnt ’Undersökningsprotokoll BPU, Gullviksskolan’ för misstänkt.*

**Det här är ju då utrymmet där arbetsbänken står. Har du någon kommentar på bilden?**
Nej.

**Finns det någonting du vill berätta om takluckan som polisen plockade ner under husrannsakan?**
Inga kommentarer.

*FHL visar sida 21 av externt dokument benämnt ’Undersökningsprotokoll BPU, Gullviksskolan’ för misstänkt.*

**Har du någon kommentar på bilden?**
Ingen aning.

**Hur kommer det sig att det finns en urgröpning i den här takluckan?**
Ingen aning.

**Kan det vara så att någon har förvarat föremål i den här urgröpningen?**
Nej.

**Hade du vetskap om att den här urgröpningen fanns i takluckan?**
Nej.

**På arbetsbänken i det här utrymmet anträffades även en rulle med tunnplast samt fryspåsar, varför låg de där?**
Det kan varit jag som lagt de där sen innan.

**Vad skulle dem användas till?**
Packa olika saker, både skruvar och andra saker som jag behöver.

*FHL visar sida 31 av externt dokument benämnt ’Mobiltömningsrapport, Röd iPhone’ för misstänkt. FHL zoomar in så att enbart kontakt nummer 272 - 280 syns i bild.*

**Det här är ju då inlagda kontakter från olika appar i din telefon. Vem är det som har lagt till de här kontakterna?**
Det är olika, jag bland annat.

**Menar du att någon annan också har lagt in vissa kontakter?**
Inga kommentarer.

**Berätta om de här kontakterna.**
Ja, det är olika personer.

**Varför har dem lagts in som kontakter?**
För att kunna kontakta dem.

**Vad menas med Oxy?**
Inga kommentarer.

**Vad menas med Lyr?**
Lyrica.

**Vad menas med T?**
Vet jag inte.

**Vad menas med L?**
Ingen aning.

*FHL visar sida 29 av externt dokument benämnt 'Mobiltömningsrapport, Röd iPhone' för misstänkt. FHL zoomar in så att enbart kontakt nummer 193 samt 194 syns i bild.*

**Vem är det som lagt in dessa kontakter?**
Kommer inte ihåg.

**Vad menas med Ly?**
Jag antar att det är Lyrica.

**Vad menas med V?**
Vet jag inte.

**Jag har inga fler frågor. Finns det någonting du vill tillägga i förhöret?**
Nej.

**Har försvararen några frågor?**
Nej.

**Har biträdande förhörsledare några frågor?**
Nej.

**ERKÄNNER eller FÖRNEKAR du brott?**
Erkänner.

**Finns det någon narkotika eller emballage eller något annat som du fått se här idag som du gör anspråk på?**
Nej.

**Har du något emot att svenska staten förverkar föremålen?**
Nej.

***UPPLÄST UTAN INVÄNDNINGAR***

Polisen

# Förhör

Signerat av

Signerat datum

| Enhet | Diarienr |
|---|---|
| Region Syd, Utredning 5 LPO Malmö Söder | 5000-K454781-23 |

| Hörd person | Personnummer |
|---|---|
| Rados, Vedrana | 19840224-1726 |

| Den hörde är | ID Styrkt | Sätt | Ställning till misstänkt - målsägande - vittne |
|---|---|---|---|
| Misstänkt | Ja | Känd av polis | |

Tolk

Språk

| Anledning till förhör / Misstankar som misstänkt har underrättats om | Underrättad om misstanke |
|---|---|
| Grovt narkotikabrott, Fullbordat, Gärningsman | 2023-04-20 |

Ytterligare information om anledning till förhör

Hörs som misstänkt i ärendet.

Vedrana Rados delges förändring i brottsmisstanke enligt nedan:

Vedrana Rados delges misstanke om Grovt narkotikabrott på Eriksfältsgatan 85B i Malmö den 19 april 2023 genom att, gemensamt och i samförstånd med annan, förvarat eller innehaft 2109,09g kokain, 1044 tabletter Tramadol, 5175 tabletter Pregabalin, 132 tabletter Oxykodon, 246 tabletter Alprazolam och 1,64g cannabis, som allt är narkotika, varav 1000g kokain och 5100 tabletter Pregabalin anträffades i Hermodsdalsparken den 20 april 2023. Narkotikan har inte varit avsedd för eget bruk.

| Underrättad om 12 § FUK | Underrättad om rätt till försvarare | Godtar den försvarare som rätten förordnar | Försvarare/ombud närvarande |
|---|---|---|---|
| Ja | | | Ja |

Försvarare/ombud önskas

Offentlig försvarare Henrik Timan närvarade på förhöret.

| Förhörsledare | Förhörsdatum | Förhör påbörjat | Förhör avslutat |
|---|---|---|---|
| Viktor Persson | 2023-08-17 | 15:13 | 15:23 |

| Förhörsplats | Typ av förhör | Förhörssätt |
|---|---|---|
| Rättscentrum | RB 23:6 | |

Förhörsvittne

Utskrivet av

| Involverad personal | Funktion |
|---|---|
| Sandra Sjöblom | Biträdande förhörsledare |

Berättelse

*Närvarande under förhöret är offentlig försvarare Henrik Timan samt biträdande förhörsledare PA Sjöblom.*

*Vedrana informeras om att det är ett förhör där hon hörs som misstänkt*

*Vedrana informeras om att förhöret spelas in med ljud och bild.*

*Vedrana Rados informeras om sin rätt att inte yttra sig om brottsmisstanken eller i övrigt bidra till utredningen av sin egen skuld, sin rätt att på egen hand anlita en försvarare eller*

*att i vissa fall få en offentlig försvarare tilldelad, rätt till tolk, rätt att få information om förändringar i brottsmisstanken samt att fortlöpande få ta del av utredningen i den mån det kan ske utan men för utredningen. Vedrana informeras även om att den som får en offentlig försvarare tilldelad kan bli återbetalningsskyldig för hela eller delar av kostnaden för den offentliga försvararen om denne blir dömd i rätten.*

*Vedrana informeras om möjligheten till strafflindring enligt FUK12C.*

**Har du förstått dina rättigheter som jag läst upp för dig?**
Ja.

*Vedrana Rados delges förändring i brottsmisstanke enligt nedan:*

*Vedrana Rados delges misstanke om Grovt narkotikabrott på Eriksfältsgatan 85B i Malmö den 19 april 2023 genom att, gemensamt och i samförstånd med annan, förvarat eller innehaft 2109,09g kokain, 1044 tabletter Tramadol, 5175 tabletter Pregabalin, 132 tabletter Oxykodon, 246 tabletter Alprazolam och 1,64g cannabis, som allt är narkotika, varav 1000g kokain och 5100 tabletter Pregabalin anträffades i Hermodsdalsparken den 20 april 2023. Narkotikan har inte varit avsedd för eget bruk.*

**Har du förstått förändringen i brottsmisstanken som riktats mot dig?**
Ja.

**Finns det något mer du vill berätta efter det senaste förhöret?**
Nej.

**Den telefonen som togs från din hand i samband med att du blev gripen av polis, vems telefon är det?**
Det är min.

**Vilken färg har den här telefonen på skalet?**
Lila.

**Vad har du för telefonnummer?**
0735768940.

**Hos vilken operatör har du mobilabonnemang?**
Jag vet inte, Tele2, Telia, Tre, jag vet inte.

**Är det korrekt uppfattat att ni i er familj har ett familjeabonnemang?**
Jag tror det.

**Vem är det som står på abonnemanget?**
Det är min man.

**Hur många telefoner har du?**
Bara en.

**Finns det någon annan mer än du själv som kan koden till din telefon?**
Ja min man kunde, tror jag.

**Har du alltid haft kod till din telefon för att låsa upp den?**
Ja.

**Är det någon annan mer än du som använder den här telefonen?**
Jag vet inte, min man kunde använda när han ville och Noah också om han skulle spela eller något.

**Hur ofta använde din man din mobil?**
Jag vet inte, inte så ofta men om han ville så kunde han ta det. Det var på bordet och jag vet inte.

**Varför skulle han använda din mobil?**
Om han ska kolla upp någonting, det var inte förbjudet att han skulle ta min mobil.

**Jag har inga fler frågor. Finns det någonting du vill tillägga i förhöret?**
Nej, jag vet inte. Det är så läskigt när jag hör namn på alla tabletter. Jag har aldrig hört såna namn på tabletterna. Så det är jättekonstigt att höra att man är misstänkt för något man inte ens vet vad det betyder.

**Har försvararen några frågor?**
Nej.

**Har biträdande förhörsledare några frågor?**
Nej.

**ERKÄNNER eller FÖRNEKAR du brott?**
Förnekar.

***UPPLÄST UTAN INVÄNDNINGAR***

Polisen

# Förhör

Signerat av

Signerat datum

| Enhet | Diarienr |
|---|---|
| Region Syd, Utredning 5 LPO Malmö Söder | 5000-K454781-23 |

| Hörd person | Personnummer |
|---|---|
| Rados, Vedrana | 19840224-1726 |

| Den hörde är | ID Styrkt | Sätt | Ställning till misstänkt - målsägande - vittne |
|---|---|---|---|
| Misstänkt | Ja | Känd av polis | |

Tolk

Språk

| Anledning till förhör / Misstankar som misstänkt har underrättats om | Underrättad om misstanke |
|---|---|
| Grovt narkotikabrott, Fullbordat, Gärningsman | 2023-04-20 |

Ytterligare information om anledning till förhör

Hörs som misstänkt i ärendet.

Vedrana Rados delges misstanke om Grovt narkotikabrott på Eriksfältsgatan 85B i Malmö den 19 april 2023 genom att, gemensamt och i samförstånd med annan, förvarat eller innehaft 2109,09g kokain, 1044 tabletter Tramadol, 5175 tabletter Pregabalin, 132 tabletter Oxykodon, 246 tabletter Alprazolam och 1,64g cannabis, som allt är narkotika, varav 1000g kokain och 5100 tabletter Pregabalin anträffades i Hermodsdalsparken den 20 april 2023. Narkotikan har inte varit avsedd för eget bruk.

| Underrättad om 12 § FUK | Underrättad om rätt till försvarare | Godtar den försvarare som rätten förordnar | Försvarare/ombud närvarande |
|---|---|---|---|
| Ja | | | Ja |

Försvarare/ombud önskas

Offentlig försvarare Henrik Timan närvarade vid förhöret.

| Förhörsledare | Förhörsdatum | Förhör påbörjat | Förhör avslutat |
|---|---|---|---|
| Viktor Persson | 2023-09-11 | 10:04 | 11:50 |

| Förhörsplats | Typ av förhör | Förhörssätt |
|---|---|---|
| RCM Malmö | RB 23:6 | |

Förhörsvittne

Utskrivet av

| Involverad personal | Funktion |
|---|---|
| Sandra Sjöblom | Biträdande förhörsledare |

Berättelse

***FHL = Förhörsledare***

***När FHL skriver i förhöret att denne har uppvisat en sida från externt dokument benämnt 'Översikt träffrapport, samtliga tre ärenden' för misstänkt så innebär det att FHL har zoomat in på bilderna utan att visa något textstycke eller någon rubrik.***

*Närvarande vid förhöret är offentlig försvarare Henrik Timan samt biträdande förhörsledare PA Sjöblom.*

*Vedrana informeras om att det är ett förhör där hon hörs som misstänkt.*

*Vedrana informeras om att förhöret spelas in med ljud och bild.*

*Vedrana Rados informeras om sin rätt att inte yttra sig om brottsmisstanken eller i övrigt bidra till utredningen av sin egen skuld, sin rätt att på egen hand anlita en försvarare eller att i vissa fall få en offentlig försvarare tilldelad, rätt till tolk, rätt att få information om förändringar i brottsmisstanken samt att fortlöpande få ta del av utredningen i den mån det kan ske utan men för utredningen. Vedrana informeras även om att den som får en offentlig försvarare tilldelad kan bli återbetalningsskyldig för hela eller delar av kostnaden för den offentliga försvararen om denne blir dömd i rätten.*

*Vedrana informeras om möjligheten till strafflindring enligt FUK12C.*

**Har du förstått dina rättigheter som jag läst upp för dig?**
Ja.

*Vedrana Rados delges misstanke om Grovt narkotikabrott på Eriksfältsgatan 85B i Malmö den 19 april 2023 genom att, gemensamt och i samförstånd med annan, förvarat eller innehaft 2109,09g kokain, 1044 tabletter Tramadol, 5175 tabletter Pregabalin, 132 tabletter Oxykodon, 246 tabletter Alprazolam och 1,64g cannabis, som allt är narkotika, varav 1000g kokain och 5100 tabletter Pregabalin anträffades i Hermodsdalsparken den 20 april 2023. Narkotikan har inte varit avsedd för eget bruk.*

**Har du förstått brottsmisstanken som riktats mot dig?**
Ja.

**Finns det något mer du vill berätta efter det senaste förhöret?**
Nej.

**Du har ju uppgett i tidigare förhör att du och Ladislav städade ert källarförråd helgen innan du hittade påsarna med narkotika. Stämmer detta?**
Ja.

**Du hittade de här påsarna den 19 april, vilket var en onsdag, menar du på att det var lördagen den 15:e eller söndagen den 16:e som ni städade förrådet?**
Jag är inte säker, var det kanske fredag. Det var vardag, det kan vara fredag. Inte hundra procent, jag visste att vi skulle jobba nästa dag. Eller torsdag, det var bara ett par dagar innan vi städat.

**Du menar att det var ett par dagar innan du hittade påsarna med narkotika som ni städade?**
Ja.

**Berätta om hur det gick till när ni städade förrådet.**
Min man var där inne, han kastade ut allt de flesta grejerna där och jag sorterade vad vi ska kasta och vad vi ska behålla. Det var mycket kläder, det var leksaker, madrasser, kuddar. Det var massa skit som vi har kastat, skor. Och sen hyrde vi släp och han kastade flera omgångar.

**Menar du att du var inne i förrådet och sorterade allt?**
Jag var inte hela tiden där, han var mest inne och kastade ut och jag sorterade och jag bestämde vad vi skulle kasta och behålla.

**Fanns det någon annan med som hjälpte er att städa?**
Det kom en av min mans vänner för att det var hans skor och kläder där också som vi hade, så han skulle ta sina grejer.

**Är det korrekt uppfattat att påsarna med narkotika som du hittade den 19 april inte fanns i källarförrådet när ni städade?**
Jag har aldrig sett dom.

**Från det datumet då ni städat färdigt förrådet fram till det datumet då du hittade påsarna med narkotika, var du nere någon gång i källarförrådet under den här tiden?**
Jag tror inte det, nej.

**Ladislav uppger i förhör att det är han som har lagt påsen med tabletter i ert källarförråd och att de låg där i cirka två veckor innan ni blev gripna. Det innebär ju att han har lagt påsen där ungefär runt den 5:e April. Vad har du att säga om det?**
Om de har varit där, jag har aldrig sett det. Jag vet inte, jag vet bara att vi städade och jag har aldrig sett dem innan. Inte innan och inte under städningen.

**När du först fick syn på den här påsen med tabletter i källarförrådet den 19 april, gick det att se direkt att det fanns tabletter i påsen?**
Det gick. Det är därför jag tog dem, jag fick panik.

**Så man kunde se att det fanns tabletter i den här påsen bara genom att gå fram till den och kolla på den?**
Ja. Jag kunde se det.

**Ladislav uppger i förhör att han täckte innehållet i papperspåsen med en svart påse så att man inte kunde se innehållet. Vad har du att säga om det?**
Men jag minns inte, men jag minns att jag såg. Jag hade min lampa på. Och det var precis där jag skulle ta tvättmedel och sköljmedel. Och det är svårt att minnas på grund av den chocken, jag visste inte vad jag gör. Och jag tror att den andra var över den där, så jag tror det var tillsammans.

**Jag uppfattar det här som att du aktivt måste ha dragit bort den svarta övertäckande påsen för att ens ha möjlighet att se vad som fanns i ICA-kassen. Är detta korrekt?**
Jag vet inte men jag tror att den andra, lådan, också fanns där så jag minns inte om jag har rört eller jag har kollat vad som finns, jag kan inte minnas om jag har sett det direkt, jag såg att båda delar var i samma påse. Jag kan inte komma ihåg om det fanns något över.

*FHL visar sida 26 (42) av externt dokument benämnt 'Översikt träffrapport, samtliga tre ärenden' för misstänkt.*

**Berätta om den här vita spannen som anträffades i ert källarförråd.**
Spannen? Jag vet inte. Jag vet inte vad ska jag berätta.

**Vad innehåller den här spannen?**
Jag vet inte, jag har aldrig kollat i och jag har aldrig sett.

**Hur länge har den legat i ert källarförråd?**
Jag vet inte. Jag kunde kanske ha sett det men jag har aldrig kollat in. Jag minns inte om jag har sett den när vi städade, jag har ingen aning.

*FHL visar sida 27 (42) av externt dokument benämnt 'Översikt träffrapport, samtliga tre ärenden' för misstänkt.*

**Berätta om det här innehållet i spannen.**

Jag har aldrig sett det i mitt liv.

**Vem är det som kan ha lagt det här innehållet i spannen?**
Jag har ingen aning.

*FHL visar sida 34 samt sida 35 (42) av externt dokument benämnt 'Översikt träffrapport, samtliga tre ärenden' för misstänkt.*

**Har du någon kommentar på de här bilderna?**
Jag har inte sett det innan.

**Droganalysen från NFC visar att det här sammanlagt är 994,2g kokain. Hur kommer det sig att den här narkotikan legat i ert källarförråd?**
Jag vet inte, samma som jag inte visste att det andra fanns. Jag vet inte. Jag önskar att jag hade vetat.

**Ladislav uppger i förhör att han har förvarat det här kokainet åt någon annan. Har du haft kännedom om detta?**
Nej.

**Har du haft kännedom om att Ladislav hanterat kokain över huvud taget?**
Den ena gången när jag berättade att jag ringde polisen, det var då när jag såg när jag märkte att han använde.

*FHL visar sida 29 (42) av externt dokument benämnt 'Översikt träffrapport, samtliga tre ärenden' för misstänkt.*

**De här burkarna låg också i spannen. Vad är det för burkar?**
Jag vet inte.

**Har du sett de här burkarna förut?**
Inte som jag minns.

**NFC har anträffat ditt DNA på den vit/orangea burken. Vad har du att säga om det?**
Det har varit hemma hos oss kanske innan, och jag bodde där, jag vet inte. Han kunde ha haft burken hemma kanske.

**Så du menar att du kan ha tagit på den här burken?**
Eller det har stått där hemma och jag vet inte, det kan ha varit att det har stått hemma och han använde det senare.

**Men varför finns ditt DNA på den?**
Men om det har varit hemma hos oss och jag var där i närheten kanske, jag vet inte hur det är möjligt.

**Kan det vara så att du faktiskt öppnat den här spannen med kokain och senare råkat nudda vid den här burken i samband med det?**
Aldrig i mitt liv, aldrig.

*FHL visar sida 9, 10 samt 11 ur externt dokument benämnt 'Tömningsrapport, Guldig iPhone' för misstänkt och förklarar att detta är ett utdrag från en chatkonversation från Ladislavs telefon.*

**Vad tänker du när du läser den här chatkonversationen?**

Jag vet inte vem den andra är.

**Vad är det din man och den här andra personen skriver om?**
Jag vet inte. Att han ska ge honom nåt.

**Jag uppfattar den här chattkonversationen som att de skriver om narkotika. Vad tänker du kring det?**
Ja, det kan vara. Jag vet inte.

**Hur kommer det sig att du förekommer i den här chatkonversationen?**
Ja, jag såg det hände att han lägger något paket och säger "Min vän ska komma, kan du bara ge det till min vän" och jag visste inte vad som fanns i påsen eller paketet, jag frågade aldrig.

**Hände det ofta att Ladislav bad dig att lämna över saker till folk?**
Nej, inte ofta men jag var hemma och om jag har sagt varför och vad och si och så så blev det bråk och han sa till mig "Du gör ingenting, du är bara hemma och sitter och vill inte hjälpa mig med nåt över huvud taget". Jag frågade inte, det var hans vänner och jag brydde mig inte.

**Den andra personen skriver ju här till Ladislav att han vill köpa kartor med "blå" och en "påse med vitt" samt att han frågar om det blir 2900. Vad tänker du kring det?**
Jag vet inte.

**När du lämnade över saker till de här personerna, gav de dig något tillbaka?**
Nej.

**För här verkar det ju som att det som personen vill köpa av Ladislav skulle ha kostat 2900 kronor. Vad tänker du om det?**
Jag vet inte.

**Tog du emot 2900 kronor av den här personen?**
Jag minns inte.

**Har du någon gång tagit emot pengar från personer du lämnat saker till?**
Det kan hända att jag tog emot pengar som de sa att de är skyldiga honom och om jag var hemma så kunde det hända.

*FHL visar sida 13, 14 och 15 av externt dokument benämnt ’Tömningsrapport BG45550-3, iPad’ för misstänkt.*

**Det här är en chatkonversation från oktober förra året. Vad tänker du när du läser det här?**
Som jag sa, att ibland hände det att han sa till mig att en vän ska komma och ta en påse med någonting eller en låda med någonting och jag har aldrig frågat vad är det eller vad det handlar om, även om jag hade frågat jag hade inte fått svar, det är inte mina pengar så jag hade inte rätt att fråga någon.

**Ladislav skriver att personen ska hämta en "T" hos honom. Vad innebär det?**
Jag vet inte.

**Vid ett senare datum längre ner i chatten skriver den andra personen att han behöver "En box Santeria", då kan man ju göra antagandet att "T" betyder Tramadol, vilket Santeria är. Vad tänker du kring det?**
Jag vet inte.

**Han skriver också "Min fru möter dig istället. Är i duschen" och när den andra personen skriver "Ja okej är där nu" så skriver han "Hon kommer". Är detta någonting du minns har hänt?**
Jag minns inte men jag vet att någon gång det hände och att jag var tvungen att ge något till någon. Jag kände inte de personerna, det var jobbigt för mig att träffa de här personerna som jag inte känner.

**Den andra personen skriver "Bror ska bara gå till bilen glömde 200". Är det korrekt uppfattat att du har lämnat över en karta Tramadol till den här personen och tagit emot 200 kronor?**
Jag vet inte vad jag har lämnat, jag visste aldrig vad jag lämnade och det var dumt av mig ser jag nu men då ville jag inte ha bråk, jag ville inte fråga något.

**Men här verkar det ju som att det endast handlade om en karta och inte någon påse eller låda. Vad tänker du kring det?**
Jag vet inte, jag kunde inte se innehållet.

**Har det hänt någon gång att du lämnat över en tablettkarta till någon?**
Jag minns inte.

*FHL visar sida 16 och 17 av externt dokument benämnt ’Tömningsrapport BG45550-3, iPad’ för misstänkt.*

**Berätta om vad du tänker när du läser den här konversationen.**
Jag vet inte.

**Har du någon kännedom om vad det är för prover Ladislav och den andra personen skriver om här?**
Nej.

**Vad skulle det kunna handla om?**
Jag vet inte vad han pratade med sina vänner om, jag vet inte.

**Vem är den här "Eddy Elektriker"?**
Jag vet inte.

**Känner du någon Eddy över huvud taget?**
Inte som jag minns.

**Har Ladislav någon gång pratat med dig om att köra ut med prover till folk?**
Inte till mig.

**Du har ju fått se en del bilder på kokain som är paketerat i påsar av olika storlekar. Skulle de här proverna som de pratar om här möjligen kunna handla om kokain?**
Jag vet inte om det handlar om det.

**Ladislav skriver "O var ärlig hur den var sen", vad kan han ha menat med det?**
Jag vet inte.

*FHL visar sida 18 av externt dokument benämnt ’Tömningsrapport BG45550-3, iPad’ för misstänkt och förklarar att det är en fortsättning på chatkonversationen.*

**Vad tänker du när du läser det här?**

Jag vet inte vad det handlar om. Att jag är positiv till nåt, handlar det om det eller?

**Ladislav skriver "Och säger inte det för att den är min men även min fruvar väldigt positiv till den", vad menar han med det?**
Jag har ingen aning.

**Vad är det för något som Ladislav delar ut prover av till folk och som han skriver att sin fru är väldigt positiv till?**
Jag minns inte. Varför skulle jag vara positiv till något som han delar ut.

**När vi visat bilder för Ladislav i förhör på vissa påsar med kokain som vi tagit i beslag så uppger han att det är till test. Vad tänker du kring det?**
Jag vet inte vad han menade.

**Har du någon gång brukat kokainet som Ladislav hanterat?**
Nej.

**Har du brukat kokain över huvud taget någon gång?**
Nej.

*FHL visar sida 21, 22, 23 och 24 av externt dokument benämnt 'Tömningsrapport BG45550-3, iPad' för misstänkt.*

**Det här är en chatkonversation från i mars detta året. Vad handlar den här chatten om?**
Jag vet inte, det kan var någonting som han var skyldig honom eller, jag sa ibland att folk kom med pengarna som de var skyldiga honom så sa han att någon är skyldig honom eller att det inte var hans pengar.

**Vad menade han med att det inte var hans pengar?**
Det är inte våra pengar brukade han säga.

**Varför skulle ni ta hand om pengar som inte var era?**
Jag vet inte. Allt är så konstigt, nu ser jag att allt verkar konstigt.

**Den här personen skriver "E din fru hemma?" samt "Ja e där om 15 min kan hon ta med 2 till mig?" varpå Ladislav skriver "Säger till henne!!". Berätta om det här.**
Jag minns inte vad det handlade om.

**Har Ladislav pratat med dig vid det här tillfället om att du skall ta med 2 av någonting till den här personen?**
Jag minns inte det.

**Ladislav har ju uppgett i förhör att han säljer narkotika. Handlar det här om att du lämnar över två stycken av någonting narkotikarelaterat till den här personen som Ladislav skriver med?**
Ja, det kan hända för jag visste inte vad jag lämnar över.

**Här verkar det ju som att det är två stycken av någonting. Var det tablettkartor som lämnades över?**
Det kan vara något som var i påsen som jag inte visste vad det handlade om.

**Är det korrekt uppfattat att du har lämnat över tablettkartor till andra personer?**

Kanske, men jag visste inte vad det handlade om.

**Personen skriver i slutet "Tack själv, där e 8 i 200 sedlar". Vad menar han med det?**
8, 200 hundra sedlar, han menar pengar eller? Jag vet inte.

**Lämnade den här personen över 8 tusen kronor i tvåhundrakronorssedlar till dig?**
Nej.

**Hur stora brukade summorna vara som du fick av de här personerna?**
Jag vet inte.

*FHL visar sida 25 och 26 av externt dokument benämnt ’Tömningsrapport BG45550-3, iPad’ för misstänkt.*

**Berätta om vad du tänker när du läser den här konversationen från slutet av maj förra året.**
Jag vet inte vad det handlar om.

**Vad är det för kartor som Ladislav och den här personen pratar om här?**
Jag vet inte.

**Den andra personen skriver "Har du kvar blå? Om man vill hämta?" varpå Ladislav svarar "Jadå det finns. Cs 50 kartor kvar". Har du någon vetskap om vad det här kan handla om?**
Nej.

**Vad innebär "blå"?**
Jag vet inte.

*FHL visar sida 27 och 28 av externt dokument benämnt ’Tömningsrapport BG45550-3, iPad’ för misstänkt.*

**Vad tänker du när du läser den här fortsättningen på konversationen?**
Som sagt det hände någon gång att jag lämnade någonting men jag visste inte vad det handlade om, men jag fick inte fråga. Jag skulle inte snoka i hans saker.

**Började du inte fundera över vad det faktiskt var du lämnade ut såhär till andra personer?**
Kanske här men jag ville inte ha bråk, jag ville inte ha problem där. Jag var inte medveten att jag kanske är i fara och vad det handlade om. Jag trodde inte att det var något allvarligt det handlade om. Och han brukade ge tips och råd till alla som tränar och vilka produkter de ska använda för träningen. Så jag trodde det handlade om det, de tabletter som jag såg där i skåpet, jag trodde det handlade om träningen. Och alla frågade honom om råd, hur ska de göra, hur ska de träna.

**Vem är den här "Spavanje 1"?**
Jag har ingen aning, det betyder sova på bosniska.

**Minns du något om att Ladislav vid den här tidpunkten då han var hos frisören bett dig att gå ut och möta en person?**
Jag minns inte.

**Men kan det ha hänt?**

Det kunde ha hänt, jag ansåg att det var normalt att om jag är hemma om någon av hans vänner kommer att jag ska ge till dem, jag tänkte inte på det sättet att jag ska bli inblandad i någonting på det sättet. Om min man ber mig att ge till hans vän någonting, säger han är utanför kan du ge honom någonting, så gjorde jag det utan att tänka. Och jag trodde att det handlade om träning.

**Kollade du någon gång på föremålen som du gav till andra personer?**
Även om jag hade kollat så hade jag inte fattat vad det handlade om.

**När den andra personen skriver "Är här nu" så skriver Ladislav "Super. Tryck 127 o ringklocka". Har du något minne av att den här personen kommit och ringt på er porttelefon?**
Jag minns inte vem det kan ha varit.

**Vad är 127 för nummer?**
Det är portnummer.

**I förhör med Ladislav har han uppgett att han kallar Alprazolam för "blåa". Vad tänker du när du hör det?**
Nej, första gången jag hör namnet på de tabletterna.

**Har du lämnat över två kartor med Alprazolam till den här personen vid det här tillfället och sedan tagit emot 500 kronor?**
Inte som jag vet, kanske var de packade och jag skulle lämna någonting men jag visste inte vad det handlade om.

**Minns du om du tagit emot 500 kronor?**
Jag minns inte.

**Utifrån vad du har fått se här än så länge, kan det faktiskt vara som så att du har både vetat om Ladislavs narkotikaförsäljning men även hjälpt honom med den?**
Jag har inte vetat om det, kanske omedvetet att jag har gett till någon, något sånt, det var omedvetet. Det har aldrig hänt att jag medvetet har gått och sålt narkotika på det sättet.

*FHL visar sida 29 av externt dokument benämnt ’Tömningsrapport BG45550-3, iPad’ för misstänkt.*

**Det här är en konversation från juni förra året mellan Ladislav och den här Spavanje 1. Vad är det dem pratar om här?**
Jag vet inte.

**Ladislav skriver "Mycket poliser här ser jag så var försiktig". Varför skriver din man sådär, tror du?**
Jag har ingen aning till vem han skriver så.

**Kan det vara som så att det som Spavanje 1 skall hämta är narkotika och därför vill Ladislav att han ska vara försiktig?**
Jag vet inte.

**Känner du till någon specifik person som ofta kom hem till er under förra året och skulle hämta saker och även lämna pengar?**
Nej inte så specifikt. Jag trodde det handlade mest om träningen. För att jag var emot de produkterna om träningen men ingen lyssnade på mig.

**När du lämnade över de här sakerna till personerna, pratade ni om något speciellt i samband med det?**
Nej.

*FHL visar sida 30 av externt dokument benämnt ’Tömningsrapport BG45550-3, iPad’ för misstänkt.*

**Detta är en fortsättning på konversationen. Vad tänker du när du läser det här?**
Jag vet inte, det kan vara igen samma sak.

**I början av den här konversationen skriver Spavanje 1 "Kan jag hämta en? Har bara 250 kr på mig om det är ok vännen?" och i slutet av konversationen skriver Ladislav att han skall iväg med sonen till träningen men att frugan är hemma. Hur tänker du kring det här?**
Som jag sa det kan vara att han lämnade någonting som jag skulle lämna till någon.

**Att Ladislav har lämnat något till dig menar du?**
Ja.

*FHL visar sida 31, 32, 33 och 34 av externt dokument benämnt ’Tömningsrapport BG45550-3, iPad’ för misstänkt.*

**Vad handlar den här konversationen om?**
Det vet kanske min man.

**Känner du till någon "Ibbe Warde"?**
Jag kunde inga namn på de människorna. Även om jag såg dem kunde jag inga namn.

**I början av konversationen frågar personen Ladislav om han kan köra till "rg" med "en t oxh 1 c". Vad är "t" för någonting?**
Jag vet inte.

**Har du och Ladislav pratat om det här "t" förut?**
Inte som jag vet.

**Kan det vara som så att "t" betyder Tramadol?**
Jag är inte säker.

**Senare i konversationen skriver Ladislav "Bror jag MÅSTE ha min 5k denna kommande vecka". Vad kan Ladislav mena med det?**
Jag vet inte.

**Kan det vara så att "5k" betyder fem tusen kronor?**
Jag har ingen aning om vad det betyder.

**Har Ladislav någon gång pratat med dig om att någon är skyldig honom fem tusen kronor?**
Jag vet inte om han har nämnt.

**Senare i konversationen skriver Ladislav "Du har 11100". Vad kan det innebära?**
Jag vet inte.

**Kan det här handla om en skuld på elvatusen etthundra kronor till Ladislav?**

Kanske. Jag hade ingenting med det att göra.

**Har du någon gång hört Ladislav prata med dig om att någon skulle vara skyldig honom elvatusen etthundra kronor?**
Inte till mig. Men han var oftast inte hemma så jag vet inte vad han höll på med för han var aldrig hemma.

*FHL visar sida 35 av externt dokument benämnt ’Tömningsrapport BG45550-3, iPad’ för misstänkt.*

**Konversationen avbryts den 7:e juni förra året och tar vid igen den 11:e. Vad är det Ladislav och personen pratar om här?**
Jag vet inte vad de pratar om.

**Vad är det för något som Ladislav skriver att hans fru skall ge till den här personen i trappan?**
Som jag sa innan, det var samma sak. Jag trodde det handlade om något annat.

*FHL visar sida 36, 37, 38 och 39 av externt dokument benämnt ’Tömningsrapport BG45550-3, iPad’ för misstänkt.*

**Har du någon kommentar på den här chatkonversationen?**
Jag vet inte vem Manolo är.

**Vad kan den här konversationen mellan Ladislav och den andra personen handla om?**
Jag har ingen aning.

**Ladislav verkar vilja bestämma träff med den här personen eftersom att han är i extremt behov av någonting. Är det här någonting du känner igen?**
Nej, inte som jag vet.

**Ladislav skriver "Jag kan komma och hämta den själv för är helt torr o har inget". Har du någon kännedom om det här?**
Nej.

*FHL visar sida 40 och 41 av externt dokument benämnt ’Tömningsrapport BG45550-3, iPad’ för misstänkt.*

**Har du någon kommentar på de här två sista bilderna du fick se?**
Nej han säger att jag är i bilen så jag vet inte.

**Vid det här tillfället så verkar det ju som att Ladislav stämmer träff med en person för att få någonting och att du är med Ladislav i bilen. Är detta någonting som du kommer ihåg?**
Jag kommer inte ihåg men det kunde vara att jag är i bilen och att jag inte visste. Han hälsade på folk, han kände många.

*FHL visar bilagan till sida 39 av externt dokument benämnt ’Tömningsrapport BG45550-3, iPad’ för misstänkt.*

**Enligt den här bilden som personen skickar till Ladislav så verkar adressen för mötet ha varit vid Hemmakväll på Regementsgatan 33 i Malmö. Är detta någonting du kommer ihåg?**

Nej.

**Enligt datumstämpeln för de här meddelandena så skall det ha varit i början av juni förra året. Är detta någonting du minns har hänt?**
Nej my god, det var så längesen.

**Ladislav skriver "Tack så MYCKET! Han ska ha 25k av mig". Vad innebär det?**
Jag vet inte, 25K.

**Kan det innebära att Ladislav gav tjugofemtusen kronor till den här personen och samtidigt fick någonting i gengäld?**
Det vet han kanske.

**Är det någonting du kommer ihåg att Ladislav har gett så där mycket pengar till någon?**
Inte som jag vet.

**Ladislav skriver "Löst. Tack igen för allt! Ska hem o smaka". Vad var det som Ladislav skulle hem och smaka på?**
Jag vet inte.

**Mot slutet skriver Ladislav "Tack för hjälpen patron! Du har alltid samma kvalité?? För denna var verkligen bra!! Har inte haft sådant hemma på ett bra tag". Vad var det som Ladislav fick efter det här mötet som hade så bra kvalité?**
Jag har ingen aning.

**Kan du berätta någonting över huvud taget om den här händelsen?**
Jag minns inte den händelsen alls, det var mer än ett år sedan, även om jag har varit i bilen så kan han ha gått ut ur bilen. Jag vet inte.

**Ladislav skriver ju här att han är i extremt behov av någonting, någon ska ha 25k av honom, att han ska hem och smaka, att det hade bra kvalité och att hans fru är med honom i bilen. Kan det vara som så att allt det här handlar om att Ladislav behövde få tag på kokain?**
Jag vet inte.

**Jag har inga fler frågor. Finns det någonting du vill tillägga i förhöret?**
Nej.

**Har försvararen några frågor?**
Nej.

**Har biträdande förhörsledare några frågor?**
Nej.

**ERKÄNNER eller FÖRNEKAR du brott?**
Förnekar.

***UPPLÄST UTAN INVÄNDNINGAR.***

Polisen

# Förhör

Signerat av

Signerat datum

| Enhet | Diarienr |
|---|---|
| Region Syd, Utredning 5 LPO Malmö Söder | 5000-K454781-23 |

| Hörd person | Personnummer |
|---|---|
| Rados, Ladislav | 19830815-1292 |

| Den hörde är | ID Styrkt | Sätt | Ställning till misstänkt - målsägande - vittne |
|---|---|---|---|
| Misstänkt | Ja | Känd av polis | |

Tolk

Språk

| Anledning till förhör / Misstankar som misstänkt har underrättats om | Underrättad om misstanke |
|---|---|
| Grovt narkotikabrott, Fullbordat, Gärningsman | 2023-04-20 |

Ytterligare information om anledning till förhör

Hörs som misstänkt i ärendet.

Ladislav Rados informeras om sin rätt att inte yttra sig om brottsmisstanken eller i övrigt bidra till utredningen av sin egen skuld, sin rätt att på egen hand anlita en försvarare eller att i vissa fall få en offentlig försvarare tilldelad, rätt till tolk, rätt att få information om förändringar i brottsmisstanken samt att fortlöpande få ta del av utredningen i den mån det kan ske utan men för utredningen. Ladislav informeras även om att den som får en offentlig försvarare tilldelad kan bli återbetalningsskyldig för hela eller delar av kostnaden för den offentliga försvararen om denne blir dömd i rätten.

| Underrättad om 12 § FUK | Underrättad om rätt till försvarare | Godtar den försvarare som rätten förordnar | Försvarare/ombud närvarande |
|---|---|---|---|
| Ja | | | Ja |

Försvarare/ombud önskas

Offentlig försvarare Sophia Nottehed närvarade vid förhöret.

| Förhörsledare | Förhörsdatum | Förhör påbörjat | Förhör avslutat |
|---|---|---|---|
| Viktor Persson | 2023-09-12 | 13:09 | 13:51 |

| Förhörsplats | Typ av förhör | Förhörssätt |
|---|---|---|
| RCM Malmö | RB 23:6 | |

Förhörsvittne

Utskrivet av

| Involverad personal | Funktion |
|---|---|
| Sandra Sjöblom | Biträdande förhörsledare |

Berättelse

***FHL = Förhörsledare***

*Närvarande vid förhöret är offentlig försvarare Sophia Nottehed samt biträdande förhörsledare PA Sjöblom.*

*Ladislav informeras om att det är ett förhör där han hörs som misstänkt.*

*Ladislav informeras om att förhöret spelas in med ljud och bild.*

*Ladislav Rados informeras om sin rätt att inte yttra sig om brottsmisstanken eller i övrigt bidra till utredningen av sin egen skuld, sin rätt att på egen hand anlita en försvarare eller*

*att i vissa fall få en offentlig försvarare tilldelad, rätt till tolk, rätt att få information om förändringar i brottsmisstanken samt att fortlöpande få ta del av utredningen i den mån det kan ske utan men för utredningen. Ladislav informeras även om att den som får en offentlig försvarare tilldelad kan bli återbetalningsskyldig för hela eller delar av kostnaden för den offentliga försvararen om denne blir dömd i rätten.*

*Ladislav informeras om möjligheten till strafflindring enligt FUK12C.*

**Har du förstått dina rättigheter som jag läst upp för dig?**
Ja.

*Ladislav Rados delges misstanke om Grovt narkotikabrott på Eriksfältsgatan 85B i Malmö den 19 april 2023 genom att, gemensamt och i samförstånd med annan, förvarat eller innehaft 2109,09g kokain, 1044 tabletter Tramadol, 5175 tabletter Pregabalin, 132 tabletter Oxykodon, 246 tabletter Alprazolam och 1,64g cannabis, som allt är narkotika, varav 1000g kokain och 5100 tabletter Pregabalin anträffades i Hermodsdalsparken den 20 april 2023. Narkotikan har inte varit avsedd för eget bruk.*

**Har du förstått brottsmisstanken som riktats mot dig?**
Ja.

**Finns det något mer du vill berätta efter det senaste förhöret?**
Nej.

*FHL visar sida 9, 10 samt 11 ur externt dokument benämnt 'Tömningsrapport, Guldig iPhone' för misstänkt och förklarar att detta är ett utdrag från en chatkonversation från Ladislavs privata telefon.*

**Vad tänker du när du läser den här chatkonversationen?**
Inga kommentarer.

**Vad är det du och den här andra personen skriver om?**
Inga kommentarer.

**Jag uppfattar den här chattkonversationen som att ni skriver om narkotika. Vad tänker du kring det?**
Ja, det stämmer.

**Hur kommer det sig att Vedrana förekommer i den här chatkonversationen?**
Inga kommentarer.

**Den andra personen skriver ju här till dig att han vill köpa kartor med ”blå” och en ”påse med vitt” samt att han frågar om det blir 2900. Vad innebär det?**
Inga kommentarer.

**Du skriver att du inte är hemma men att Vedrana är det och att allt är förberett så att Vedrana kan lämna över sakerna. Du skriver också ”Kallar ut henne” när den andra personen skriver att han är utanför. Vad har du för kommentar till detta?**
Inga kommentarer.

**Den andra personen skriver att han vill ha ”en påse med vitt” för att testa den och i slutet av konversationen skriver han ”Den va fin. Ska säga till folk”. Det låter ju här som att Vedrana faktiskt lämnade över sakerna till den här personen. Vad har du att**

**säga om det?**
Inga kommentarer.

**Lämnade Vedrana över de här sakerna till den här personen?**
Nej.

**Var det någon annan som lämnade över sakerna till den här personen?**
Inga kommentarer.

*FHL visar sida 13, 14 och 15 av externt dokument benämnt 'Tömningsrapport BG45550-3, iPad' för misstänkt och förklarar att detta är en chatkonversation som framkommit i tömningen av iPad:en.*

**Det här är en chatkonversation från oktober förra året. Vad tänker du när du läser det här?**
Inga kommentarer.

**Vad handlar den här chatten om?**
En person som ska hämta saker.

**Kan du berätta mer om det?**
Nej, inga kommentarer.

**Du skriver att personen ska hämta en "T" hos honom. Vad innebär det?**
Inga kommentarer.

**Vid ett senare datum längre ner i chatten skriver den andra personen att han behöver "En box Santeria", då kan man ju göra antagandet att "T" betyder Tramadol, vilket Santeria är. Vad tänker du kring det?**
Inga kommentarer.

**Du skriver också "Min fru möter dig istället. Är i duschen" och när den andra personen skriver "Ja okej är där nu" så skriver du "Hon kommer". Vad menade du med det?**
Inga kommentarer.

**Den andra personen skriver "Bror ska bara gå till bilen glömde 200". Är det korrekt uppfattat att Vedrana har lämnat över en karta Tramadol till den här personen och tagit emot 200 kronor?**
Nej.

**Hur ska man tolka det annars?**
Inga kommentarer.

*FHL visar sida 16 och 17 av externt dokument benämnt 'Tömningsrapport BG45550-3, iPad' för misstänkt.*

**Berätta om vad du tänker när du läser den här konversationen.**
Ingen kommentar.

**Vad är det för prover ni skriver om i den här chatten?**
Inga kommentarer.

**Vem är den här "Eddy Elektriker"?**

Ingen kommentar.

**Känner Vedrana till den här Eddy?**
Ingen kommentar.

**När du har fått se bilder på vissa påsar med kokain i tidigare förhör så har du ju uppgett att det är till test. Är det sådana tester ni pratar om i den här konversationen?**
Inga kommentarer.

**Du skriver ”O var ärlig hur den var sen”, vad menade du med det?**
Ingen kommentar.

*FHL visar sida 18 av externt dokument benämnt ’Tömningsrapport BG45550-3, iPad’ för misstänkt och förklarar att det är en fortsättning på chatkonversationen.*

**Vad tänker du när du läser det här?**
Ingen kommentar.

**Du skriver ”Och säger inte det för att den är min men även min fruvar väldigt positiv till den”, vad menar du med det?**
Ingen kommentar.

**Vad är det för något som du delar ut prover av till folk och som du skriver att din fruvar väldigt positiv till?**
Ingen kommentar.

**Har Vedrana någon gång testat det kokain som du sålt?**
Nej.

*FHL visar sida 21, 22, 23 och 24 av externt dokument benämnt ’Tömningsrapport BG45550-3, iPad’ för misstänkt.*

**Det här är en chatkonversation från i mars detta året. Vad handlar den här chatten om?**
Ingen kommentar.

**Du och den andra personen skriver om att det skall lämnas pengar till frugan. Berätta om det.**
Ingen kommentar.

**Den här personen skriver ”E din fru hemma?” samt ”Ja e där om 15 min kan hon ta med 2 till mig?” varpå du skriver ”Säger till henne!!”. Berätta om det här.**
Ingen kommentar.

**Har du pratat med Vedrana vid det här tillfället om att hon skall ta med 2 av någonting till den här personen?**
Kommer jag inte ihåg.

**Du har ju uppgett i förhör att du säljer narkotika. Handlar det här om att Vedrana lämnar över två stycken av någonting narkotikarelaterat till den här personen som du skriver med?**
Ingen kommentar.

**Personen skriver i slutet ”Tack själv, där e 8 i 200 sedlar”. Vad menar han med det?**

Ingen kommentar.

**Är det pengar som han lämnar över som betalning för narkotika?**
Ingen kommentar.

*FHL visar sida 25 och 26 av externt dokument benämnt ’Tömningsrapport BG45550-3, iPad’ för misstänkt.*

**Berätta om vad du tänker när du läser den här konversationen från slutet av maj förra året.**
Inga kommentarer.

**Vad är det för kartor som du och den här personen pratar om?**
Ingen kommentar.

**Den andra personen skriver ”Har du kvar blå? Om man vill hämta?” varpå du svarar ”Jadå det finns. Cs 50 kartor kvar”. Vad säger du om detta?**
Ingen kommentar.

**Vad innebär ”blå”?**
Ingen kommentar.

*FHL visar sida 27 och 28 av externt dokument benämnt ’Tömningsrapport BG45550-3, iPad’ för misstänkt.*

**Vad tänker du när du läser den här fortsättningen på konversationen?**
Inga kommentarer.

**Konversationen avslutas den 20 maj förra året och tar vid igen den 26:e. Här pratar ju du om att din fru skall möta upp den här personen vid Eriksfältsgatan 85b. Vad har du att säga om det?**
Inga kommentarer.

**Vem är den här ”Spavanje 1”?**
Inga kommentarer.

**Bad du Vedrana gå ut för att möta den här personen?**
Kommer inte ihåg.

**Den 27:e skriver den andra personen igen gällande om han kan hämta 2 för 500, varpå du svarar ”Ja vännen. Jag är ej hemma frugan möter dig”. Vad handlar det här om?**
Inga kommentarer.

**Möter Vedrana upp dina köpare när du själv inte har möjlighet?**
Nej.

**Så hur ska man tolka det som skrivs i chattarna?**
Inga kommentarer.

**I förhör med dig har du tidigare uppgett att du kallar Alprazolam för ”blåa”. Vad tänker du när du hör det?**
Ja, det stämmer.

**Så är blåa i det här fallet Alprazolam?**

Ingen kommentar.

**Har Vedrana lämnat över två kartor med Alprazolam till den här personen vid det här tillfället och sedan tagit emot 500 kronor?**
Nej.

**Har Vedrana lämnat över någon annan narkotika vid något tillfälle?**
Nej.

**Utifrån vad du har fått se här än så länge, så finns det en del chattar som tyder på att Vedrana har haft kännedom om din narkotikaförsäljning och dessutom var inblandad i den tillsammans med dig. Vad säger du om det?**
Inga kommentarer.

*FHL visar sida 29 av externt dokument benämnt 'Tömningsrapport BG45550-3, iPad' för misstänkt.*

**Det här är en konversation från juni förra året mellan dig och den här Spavanje 1. Vad är det ni pratar om här?**
Inga kommentarer.

**Du skriver "Mycket poliser här ser jag så var försiktig". Varför skriver du så?**
Inga kommentarer.

**Kan det vara som så att det som Spavanje 1 skall hämta är narkotika och därför vill du att han ska vara försiktig?**
Inga kommentarer.

*FHL visar sida 30 av externt dokument benämnt 'Tömningsrapport BG45550-3, iPad' för misstänkt.*

**Detta är en fortsättning på konversationen. Vad tänker du när du läser det här?**
Inga kommentarer.

**I början av den här konversationen skriver Spavanje 1 "Kan jag hämta en? Har bara 250 kr på mig om det är ok vännen?" och i slutet av konversationen skriver du att du skall iväg med sonen till träningen men att frugan är hemma. Hur tänker du kring det här?**
Inga kommentarer.

**I slutet skriver du "Meddelar frugan". Vad menar du med det?**
Inga kommentarer.

*FHL visar sida 31, 32, 33 och 34 av externt dokument benämnt 'Tömningsrapport BG45550-3, iPad' för misstänkt.*

**Vad handlar den här konversationen om?**
Ingen kommentar.

**Vem är "Ibbe Warde?"**
Ingen kommentar.

**I början av konversationen frågar personen dig om du kan köra till "rg" med "en t oxh 1 c". Vad är "t" för någonting?**

Ingen kommentar.

**Kan det vara som så att ”t” betyder Tramadol?**
Ingen kommentar.

**Senare i konversationen skriver du ”Bror jag MÅSTE ha min 5k denna kommande vecka”. Vad menade du med det?**
Ingen kommentar.

**Var denna personen skyldig dig 5000kr?**
Ingen kommentar.

**Senare i konversationen skriver du ”Du har 11100”. Vad innebär det?**
Ingen kommentar.

**Handlar det här om en skuld på elvatusen etthundra kronor till dig?**
Ingen kommentar.

*FHL visar sida 35 av externt dokument benämnt ’Tömningsrapport BG45550-3, iPad’ för misstänkt.*

**Konversationen avbryts den 7:e Juni förra året och tar vid igen den 11:e. Vad pratar ni om i denna konversationen?**
Kommer inte ihåg.

**Vad är det för något som du skriver att din fru skall ge till den här personen i trappan?**
Kommer inte ihåg.

**I slutet skriver du ”La extra i den också” vilket den andra personen verkar tacksam över. Vad handlar det här om?**
Kommer inte ihåg.

*FHL visar sida 36, 37, 38 och 39 samt bilagan till sida 39 av externt dokument benämnt ’Tömningsrapport BG45550-3, iPad’ för misstänkt.*

**Har du någon kommentar på den här chatkonversationen?**
Nej.

**Vad handlar den här konversationen om?**
Ingen kommentar.

**Du verkar vilja bestämma träff med den här personen eftersom att du är i extremt behov av någonting. Vad säger du om det?**
Inga kommentarer.

**Du skriver ”Jag kan komma och hämta den själv för är helt torr o har inget”. Vad menar du med det?**
Ingen kommentar.

*FHL visar sida 40 och 41 av externt dokument benämnt ’Tömningsrapport BG45550-3, iPad’ för misstänkt.*

**Har du någon kommentar på de här två sista bilderna du fick se?**
Nej.

**Vid det här tillfället så verkar det ju som att du stämmer träff med en person för att få någonting och att Vedrana är med dig i bilen. Stämmer det?**
Nej.

**Vad är det du ska hämta?**
Inga kommentarer.

**Har Vedrana följt med dig ut när du ska hämta narkotika?**
Nej.

**Du skriver ”Tack så MYCKET! Han ska ha 25k av mig”. Vad innebär det?**
Inga kommentarer.

**Du skriver ”Löst. Tack igen för allt! Ska hem o smaka”. Vad var det som du skulle hem och smaka på?**
Inga kommentarer.

**Mot slutet skriver du ”Tack för hjälpen patron! Du har alltid samma kvalité?? För denna var verkligen bra!! Har inte haft sådant hemma på ett bra tag”. Vad säger du om det?**
Inga kommentarer.

**Vad var det som hade bra kvalité?**
Inga kommentarer.

**De chatkonversationerna som du har fått se här. Är det du som skriver?**
Inga kommentarer.

**Jag har inga fler frågor. Finns det någonting du vill tillägga i förhöret?**
Nej.

**Har försvararen några frågor?**
Inga frågor.

**Har biträdande förhörsledare några frågor?**
Nej.

**ERKÄNNER eller FÖRNEKAR du brott?**
Erkänner.

***UPPLÄST UTAN INVÄNDNINGNGAR.***

Polisen

# Förhör

Signerat av

Signerat datum

| Enhet | Diarienr |
|---|---|
| Region Syd, Utredning 5 LPO Malmö Söder | 5000-K454781-23 |

| Hörd person | Personnummer |
|---|---|
| Rados, Ladislav | 19830815-1292 |

| Den hörde är | ID Styrkt | Sätt | Ställning till misstänkt - målsägande - vittne |
|---|---|---|---|
| Misstänkt | Ja | Känd av polis | |

Tolk

Språk

| Anledning till förhör / Misstankar som misstänkt har underrättats om | Underrättad om misstanke |
|---|---|
| Grovt narkotikabrott, Fullbordat, Gärningsman | 2023-04-20 |

Ytterligare information om anledning till förhör

Hörs som misstänkt i ärendet.

Ladislav Rados delges misstanke om Grovt narkotikabrott på Eriksfältsgatan 85B i Malmö den 19 april 2023 genom att, gemensamt och i samförstånd med annan, förvarat eller innehaft 2109,09g kokain, 1044 tabletter Tramadol, 5175 tabletter Pregabalin, 132 tabletter Oxykodon, 246 tabletter Alprazolam och 1,64g cannabis, som allt är narkotika, varav 1000g kokain och 5100 tabletter Pregabalin anträffades i Hermodsdalsparken den 20 april 2023. Narkotikan har inte varit avsedd för eget bruk.

| Underrättad om 12 § FUK | Underrättad om rätt till försvarare | Godtar den försvarare som rätten förordnar | Försvarare/ombud närvarande |
|---|---|---|---|
| Ja | | | Ja |

Försvarare/ombud önskas

Offentlig försvarare Sophia Nottehed närvarade på förhöret.

| Förhörsledare | Förhörsdatum | Förhör påbörjat | Förhör avslutat |
|---|---|---|---|
| Viktor Persson | 2023-09-14 | 14:33 | 15:37 |

| Förhörsplats | Typ av förhör | Förhörssätt |
|---|---|---|
| RCM Malmö | RB 23:6 | |

Förhörsvittne

Utskrivet av

| Involverad personal | Funktion |
|---|---|
| Sandra Sjöblom | Biträdande förhörsledare |

Berättelse

***FHL = Förhörsledare***

*Närvarande vid förhöret är offentlig försvarare Sophia Nottehed samt biträdande förhörsledare PA Sjöblom.*

*Ladislav informeras om att det är ett förhör där han hörs som misstänkt.*

*Ladislav informeras om att förhöret spelas in med ljud och bild.*

*Ladislav Rados informeras om sin rätt att inte yttra sig om brottsmisstanken eller i övrigt bidra till utredningen av sin egen skuld, sin rätt att på egen hand anlita en försvarare eller att i vissa fall få en offentlig försvarare tilldelad, rätt till tolk, rätt att få information om förändringar i brottsmisstanken samt att fortlöpande få ta del av utredningen i den mån det kan ske utan men för utredningen. Ladislav informeras även om att den som får en offentlig försvarare tilldelad kan bli återbetalningsskyldig för hela eller delar av kostnaden för den offentliga försvararen om denne blir dömd i rätten.*

*Ladislav informeras om möjligheten till strafflindring enligt FUK12C.*

**Har du förstått dina rättigheter som jag läst upp för dig?**
Ja.

*Ladislav Rados delges misstanke om Grovt narkotikabrott på Eriksfältsgatan 85B i Malmö den 19 april 2023 genom att, gemensamt och i samförstånd med annan, förvarat eller innehaft 2109,09g kokain, 1044 tabletter Tramadol, 5175 tabletter Pregabalin, 132 tabletter Oxykodon, 246 tabletter Alprazolam och 1,64g cannabis, som allt är narkotika, varav 1000g kokain och 5100 tabletter Pregabalin anträffades i Hermodsdalsparken den 20 april 2023. Narkotikan har inte varit avsedd för eget bruk.*

**Har du förstått brottsmisstanken som riktats mot dig?**
Ja.

**Finns det något du vill berätta efter det senaste förhöret?**
Nej.

**Finns det någonting du vill berätta gällande chatkonversationerna du fick se under det senaste förhöret?**
Nej.

**Vedrana har i förhör fått se samma chatkonversationer. Vad tror du Vedrana kan ha berättat för oss gällande dessa?**
Ingen aning.

**Vedrana har uppgett att hon har lämnat över saker till människor som hon inte känner och att du skall ha bett henne att göra det. Berätta om det.**
Ingen kommentar.

**Vedrana uppger även att det ibland kom folk och lämnade över pengar till henne som du skulle ha. Berätta om det.**
Ingen kommentar.

**Hon uppger också att du skall ha sagt att dessa pengar handlade om skulder till dig eller att det inte var dina pengar. Vad tänker du om det?**
Ingen kommentar.

**Stämmer det att du bett Vedrana lämna över saker till andra människor?**
Det jag brukar säga gör hon oftast.

**Så stämmer det att du bett henne lämna över saker?**
Ingen kommentar.

*FHL visar sida 42 av externt dokument benämnt 'Tömningsrapport BG45550-3, iPad' samt meddelande nummer 1 till och med 24 från dokumentets bifogade bilaga för misstänkt.*

**Vad handlar den här chatkonversationen om?**
Ingen kommentar.

**Vem är den här "Lyr Bosanac" som skriver till dig?**
Ingen kommentar.

**Den andra personen skriver "Bror kan du spara 2 box lyr till mig imr?", varpå du svarar "Ja absolut". Vad menas med "2 box lyr?"**
Ingen kommentar.

**Är det korrekt uppfattat att den här personen frågar om du kan lägga undan två lådor med lyrica åt honom?**
Ingen kommentar.

**Ni båda skriver om ”T” och ”Lyr” här, handlar den här konversationen om narkotika?**
Ingen kommentar.

**Stämmer det att ”T” innebär Tramadol?**
Ingen kommentar.

*FHL visar meddelande nummer 25 till och med 48 från tidigare nämnda bilaga för misstänkt.*

**Har du någon kommentar på den här fortsättningen av konversationen?**
Nej.

**Den andra personen skriver ”Har du lyrica” varpå du svarar ”Ja bror”. Kan man tolka detta som att när ni pratat om ”Lyr” tidigare i konversationen så har ni faktiskt pratat om lyrica?**
Inga kommentarer.

**Ni skriver också om att det är torka på ”t” i hela stan och ungefär en månad senare i konversationen skriver du ”Vi har fått santeria med”. Är det korrekt uppfattat att du informerar den andra personen om att det nu finns Tramadol till försäljning?**
Inga kommentarer.

**Enligt konversationen hittills så verkar det ju som att den här andra personen är väldigt benägen att få tag på ”t”. Är det därför du senare skriver om santeria?**
Inga kommentarer.

*FHL visar meddelande nummer 49 till och med 72 från tidigare nämnda bilaga för misstänkt.*

**Vad tänker du när du läser den här fortsättningen av konversationen?**
Ingen kommentar.

**Är det korrekt uppfattat att du och den här andra personen kommer överens om att den andra personen skall köpa två lådor med lyrica av dig?**
Inga kommentarer.

**Den andra personen skriver ”Kan du komma till mig” varpå du svarar ”Nej brate. Kör ej ut. Plus jag jobbar idag på det jävla valet!! Men min fru är hemma o har sagt till henne att du skulle komma idag så skriv 30 min innan så jag ser att hon är hemma när du kommer”. Berätta om det här.**
Ingen kommentar.

**Är det korrekt uppfattat att du vid det här tillfället har berättat för Vedrana att det kommer någon till er bostad som skall ha två lådor med lyrica?**
Inga kommentarer.

*FHL visar meddelande nummer 73 till och med 82 från tidigare nämnda bilaga för misstänkt.*

**Vad tänker du när du läser det här?**
Ingen kommentar.

**Efter att du fått se den här chatkonversationen, på vilket sätt menar du att Vedrana inte har vetat om eller hjälpt dig med din narkotikaförsäljning?**
Inga kommentarer.

*FHL visar sida 17 av externt dokument benämnt 'Tömningsrapport, Lila iPhone' samt meddelande nummer 8294 till och med 8341 från dokumentets bifogade bilaga för misstänkt. FHL förklarar att detta är en chatkonversation som anträffats i extraktionen av Vedranas telefon.*

**Vad handlar den här konversationen mellan dig och Vedrana om?**
Ingen kommentar.

**Du skriver ”Jag har precis tagit pengarna av Boroth och nu ska jag till Ayham” varpå Vedrana svarar ”Okej”. Vad handlar det här om?**
Ingen kommentar.

**Därefter skriver du ”Om du kan komma ut en T och 1 L”, och efter det skriver du ”3000”, varpå Vedrana svarar ”Klart” eller ”Avslutat”. Vad handlar det här om?**
Ingen kommentar.

**Handlar det här om att du frågar Vedrana om hon kan komma ut med tramadol och lyrica?**
Ingen kommentar.

**Vad menade Vedrana med ”Klart” eller ”Avslutat”?**
Ingen kommentar.

*FHL visar meddelande nummer 8342 till och med 8389 från tidigare nämnd bilaga för misstänkt.*

**Vad tänker du när du läser det här?**
Ingen kommentar.

**Du skriver ”Lämnade Ayham på Rosengård och fick två körningar nu” och ”En till möllan och en till rosengård”, varpå Vedrana svarar ”Ok”. Vad är det här för körningar du pratar med Vedrana om?**
Inga kommentarer.

**Därefter skriver du ”En kommer och hämtar L om 20-30 minuter”, varpå Vedrana svarar ”Ok”. Vad handlar detta om?**
Ingen kommentar.

**Senare skriver du ”Han är utanför men det är inte L utan T box”, varpå Vedrana svarar ”Klart” eller ”Avklarat” eller ”Avslutat”. Har du någon förklaring på det här?**
Nej.

**Är det korrekt uppfattat att ”L” är lyrica och ”T” är tramadol?**
Inga kommentarer.

**Det verkar på dessa meddelandena som att Vedrana är införstådd med vad ”L” och ”T” betyder. Vad tänker du kring det?**
Ingen kommentar.

**Senare skriver du ”En kommer att vänta på dig hemma 2 box T = 3000 kr”, varpå Vedrana skriver ”Han tog det”. Vad handlar det här om?**
Ingen kommentar.

*FHL visar meddelande nummer 8390 till och med 8442 från tidigare nämnd bilaga för misstänkt.*

**Vad handlar det här om?**
Ingen kommentar.

**Vedrana skriver ”Jag är klar” och ”Husein har skickat mig 6800”. Vad är det här för summa som Vedrana skriver om?**
Ingen kommentar.,

**Är detta pengar som Vedrana mottagit för narkotikaförsäljning?**
Nej.

**Vad handlar det om då?**
Pengar som jag har lånat.

**Till vad då?**
Till personen.

**Senare skriver du ”Är du hemma. Albanen skulle komma och hämta en L och en T” samt ”L finns i källaren om det inte finns där”, varpå Vedrana svarar ”Han får komma” och ”Jag ger vår L”. Vad har du för förklaring på detta?**
Inga kommentarer.

**”L finns i källaren om det inte finns där”. Vad innebär det?**
Inga kommentarer.

**Kan man tolka detta som att ni två vid det här tillfället förra året har förvarat lyrica i ert källarförråd?**
Ingen kommentar.

**Kan detta innebära att när Vedrana gick ner till ert källarförråd den 19 april efter att du blivit gripen så visste hon mycket väl om att det fanns pregabalin och annan narkotika förvarad där?**
Nej.

**Vedrana skriver senare att Albanen är klar och när du frågar hur mycket han gav så skriver hon ”3”. Vad handlar det här om?**
Ingen kommentar.

**Gav den här albanen 3 av någonting till Vedrana?**
Inga kommentarer.

**Kan det ha handlat om att Vedrana fick 3000 kronor av den här albanen?**
Ingen kommentar.

*FHL visar meddelande nummer 8443 till och med 10466 från tidigare nämnd bilaga för misstänkt.*

**Har du någon kommentar på den här chatkonversationen?**
Nej.

**Du skriver ”Där är dina 1600”. Vad menade du med det här?**
Inga kommentarer.

**Kan man tolka detta som att Vedrana faktiskt fick 3000 kronor av Albanen och av dessa skulle Vedrana själv ha 1600 kronor?**
Inga kommentarer.

**Du skriver också ”Uppe lägger du 1400”. Kan man tolka detta som att du ber Vedrana**

**lägga de resterande 1400 kronorna ovanför för kylskåpet i er lägenhet där polisen anträffat väldigt mycket kontanter?**
Inga kommentarer.

**Du skriver ”Förlåt min älskade” och ”Tack så hemskt mycket min älskade” i samband med att du också skriver om ”Ly”. Är det korrekt uppfattat att det faktiskt är du och din fru som har ett samtal om narkotikaförsäljning här?**
Inga kommentarer.

**Du skriver ”En karta är 300 a 10 1500”. Vad menade du med det?**
Inga kommentarer.

*FHL visar meddelande nummer 10467 till och med 15274 från tidigare nämnd bilaga för misstänkt.*

**Har du någon kommentar på den här konversationen?**
Nej.

**Här skriver du ”Ge honom en vit”. Vad menade du med det?**
Inga kommentarer.

**”Om 5 minuter kommer han och hämtar två av våra Ly och han ger dig 2600 och det är vårt”. Vad menade du med det?**
Inga kommentarer.

**Du skriver ”Gav du det till honom?” varpå Vedrana svarar ”Ja”. Hur förklarar du det här?**
Ingen kommentar.

**Du skriver senare ”Om cirka 20 minuter kommer en förälder för att hämta en vit och ge dig 600”. Vad handlar det här om som du skriver till Vedrana?**
Inga kommentarer.

**Vad innebär ”vit”?**
Inga kommentarer.

**Kan man tolka detta som att du berättar för Vedrana att det ska komma en person som skall ha kokain och att det kommer kosta honom 600 kronor?**
Inga kommentarer.

**Du skriver senare ”Jag har Stefan och två på rosengård. Eddy och förälder! Ska jag hämta nåt att äta?”. Vem är den här Eddy?**
Inga kommentarer.

**Kan det vara som så att Eddy är ”Eddy Elektriker” som du fick frågan om i tidigare förhör?**
Inga kommentarer.

**Känner Vedrana Eddy?**
Ingen kommentar.

*FHL visar meddelande nummer 16798 till och med 16954 från tidigare nämnd bilaga för misstänkt.*

**Vad tänker du när du läser det här?**
Inga kommentarer.

**Du skriver ”Kommer du att vara hemma 18.15. Stefan skulle ta 2T och en paket kamagre”, varpå Vedrana svarar ”Jag är hemma”. Vad handlar det här om?**
Inga kommentarer.

**Sedan skriver du ”Ok! Men T är uppe ovanför mikrovågsugnen” samt ”Och kolla noga att det står tamoll X och inte santeria”. Hur förklarar du det här?**
Inga kommentarer.

**Du skriver också ”De!! 2 kartor och en paket kamagre”, varpå Vedrana svarar ”Hittade”. Är det vid det här laget korrekt uppfattat att T innebär tramadol, vilket tamoll X och santeria är?**
Inga kommentarer.

**Just de här meddelandena är ju från mars detta året. Vad tänker du kring det?**
Inga kommentarer.

**Med tanke på vad som skrivs här, är det korrekt uppfattat att Vedrana mycket väl har haft kännedom om den narkotikan som polisen anträffade vid husrannsakan i er lägenhet?**
Ingen kommentar.

**Den narkotikan som ni skriver om i dessa meddelanden verkar ju ha legat ovanför er mikrovågsugn, vilket är en plats där polisen vid ett senare tillfälle anträffat narkotika. Vad tänker du kring det?**
Inga kommentarer.

*FHL visar meddelande nummer 16955 till och med 17566 från tidigare nämnd bilaga för misstänkt.*

**Vad är det för någonting ni skriver om här?**
Inga kommentarer.

**Enligt de här meddelandena så verkar det som att Vedrana räknar pengar. Berätta om det.**
Ingen kommentar.

**Vedrana skriver ”Vi säljer för Ayham gratis” och ”Vi får ingenting”. Vad menade Vedrana med det här?**
Ingen kommentar.

**Hon skriver sedan ”Allt är i 500 han gav 2000”, varpå du skriver ”Ta från deras box där uppe”. Vad pratar ni om här?**
Inga kommentarer.

**Vedrana svarar ”Jag vet inte var den är”, varpå du skriver ”Ovanför kylskåpet en vit låda”. Hur ska man tolka detta?**
Inga kommentarer.

**Vad är det för något du säger till Vedrana att ta från en vit låda ovanför kylskåpet?**
Inga kommentarer.

**Handlar det om den vita papplådan som var fylld med kontanter som polisen senare anträffade?**
Inga kommentarer.

**Tillhör pengarna i den här vita lådan någon annan eller hur ska man tolka detta?**
Ingen kommentar.

**Du skriver sedan ”Jag lämnade tre till de som röker det. Jag måste till vår ICA för att hämta paket med påsar som vi packar i. Behöver vi nåt mer från ica?”. Berätta om det här.**
Ingen kommentar.

**Vad är det för paket med påsar som du berättar för Vedrana att du måste hämta på ICA?**
Inga kommentarer.

**Du har ju i tidigare förhör uppgett att du aldrig beställt och hämtat ut andra påsar än blixtlåspåsar. Vad tänker du kring det?**
Ja, det stämmer.

**Du har ju också uppgett att blixtlåspåsarna som du beställer enbart nyttjas för paketering av narkotika. Vad tänker du kring det?**
Ja, de små påsarna. Det stämmer.

**Är det blixtlåspåsar du skriver om här i chatten?**
Kommer inte ihåg.

**Du skriver sedan ”Jag har rosengård sen germa och sen ska jag till jobbet och dela det”, varpå Vedrana skriver ”Vad ska du dela”. Vad handlar det här om?**
Ingen kommentar.

**Du svarar ”Det har redan gått ett kilo” och ”jag ska dela ett nytt”. Vad är det du pratar om här?**
Inga kommentarer.

**Handlar detta om att det redan gått åt ett kilo kokain och att du måste dela upp ett nytt kilo?**
Nej.

**Vad handlar det om då?**
Inga kommentarer.

**Dessförinnan skrev du att du skulle till jobbet och dela det. Du har ju fått se bilder och filmer i tidigare förhör på vad vi uppfattar är narkotika som ligger på det grå stenbordet på Gullviksskolan. Vad tänker du kring det?**
Inga kommentarer.

**Du har också blivit informerad i tidigare förhör att polisen svepte det här stenbordet med en trasa och att det gav utslag på kokain. Så vad är det för något du säger till Vedrana här att du ska till jobbet och dela?**
Inga kommentarer.

**Du skriver också ”ska du följa med mig”, varpå Vedrana svarar ”är det bara i några delar eller”. Hur förklarar du det här?**
Inga kommentarer.

**Efter det skriver du ”kom igen narko queen”. Varför skriver du så till din fru?**
Ingen kommentar.

**Du skriver sedan ”en bit på 50g”. Vad menar du med det?**
Ingen kommentar.

**Är det korrekt uppfattat att Vedrana vetat om och även varit delaktig i din**

**narkotikaförsäljning?**
Nej.

**Är det korrekt uppfattat att hon avnjutit en del av vinsterna som genererats av den?**
Nej.

*FHL visar meddelande nummer 17567 till och med 17849 från tidigare nämnd bilaga för misstänkt.*

**Vad tänker du när du läser det här?**
Ingen kommentar.

**Vad handlar det här om att investera i lägenheter om?**
Inga kommentarer.

**Du skriver ”Jag vet men de här svarta pengar”. Berätta om det.**
Inga kommentarer.

**Vedrana verkar vara osäker på den här investeringen. Berätta om det.**
Inga kommentarer.

**Handlar detta om att du vill investera vinsterna från narkotikaförsäljning i lägenheter och att det finns en person som kan hjälpa till med detta?**
Inga kommentarer.

**Finns det någonting du vill tillägga kopplat till de här chatkonversationerna du fått se?**
Nej.

*FHL visar externt dokument benämnt ’Skor Eriksfältsgatan 85B’ för misstänkt.*

*Ladislav tillfrågas om han gör anspråk på de beslagtagna föremålen, varpå Ladislav uppger att han gör anspråk på alla beslagtagna föremål från ovan dokument.*

**Hur kommer det sig att det fanns så här många skor i er bostad?**
Det har jag köpt under en lång tid innan och det har jag kvitto på. Det är gamla saker.

**Vems skor är detta?**
Det är mina och min frus bland annat.

**Det uppskattade värdet på skorna är sammanlagt cirka 66 tusen kronor. Vad tänker du kring det?**
Hur räknar man det? Mycket möjligt, jag tror inte det är så mycket. Som sagt jag har kvittot på allting.

**Hur fick du tag på de här skorna?**
Det är uppköpta skor från bland annat internet och Sneakers and Stuff när de fanns i affären, från när den lades ner för ungefär sju till åtta år sedan.

**Hur länge har du haft de här skorna?**
Som sagt, under tiden vi hade Stippes, restaurangen, det var mellan 2013 och 2016.

*FHL visar bilder från ärendet på en beslagtagen tom skokartong, två beslagtagna vågar från källarförrådet samt tre beslagtagna vågar från köket i lägenheten för misstänkt.*

**Gör du anspråk på någonting av detta?**
Nej.

**Har du något emot att svenska staten förverkar det?**
Nej.

**Gör du anspråk på det gamla cylinderlåset till er lägenhetsdörr?**
Nej.

**Jag har inga fler frågor. Finns det någonting du vill tillägga i förhöret?**
Nej.

**Har försvararen några frågor?**
Inga frågor.

**Har biträdande förhörsledare några frågor?**
Nej.

**ERKÄNNER eller FÖRNEKAR du brott?**
Erkänner.

***UPPLÄST UTAN INVÄNDNINGAR.***

Polisen

# Förhör

Signerat av

Signerat datum

| Enhet | Diarienr |
|---|---|
| Region Syd, Utredning 5 LPO Malmö Söder | 5000-K454781-23 |

| Hörd person | Personnummer |
|---|---|
| Rados, Vedrana | 19840224-1726 |

| Den hörde är | ID Styrkt | Sätt | Ställning till misstänkt - målsägande - vittne |
|---|---|---|---|
| Misstänkt | Ja | Känd av polis | |

Tolk

Språk

| Anledning till förhör / Misstankar som misstänkt har underrättats om | Underrättad om misstanke |
|---|---|
| Grovt narkotikabrott, Fullbordat, Gärningsman | 2023-04-20 |

Ytterligare information om anledning till förhör

Hörs som misstänkt i ärendet.

Vedrana Rados delges misstanke om Grovt narkotikabrott på Eriksfältsgatan 85B i Malmö den 19 april 2023 genom att, gemensamt och i samförstånd med annan, förvarat eller innehaft 2109,09g kokain, 1044 tabletter Tramadol, 5175 tabletter Pregabalin, 132 tabletter Oxykodon, 246 tabletter Alprazolam och 1,64g cannabis, som allt är narkotika, varav 1000g kokain och 5100 tabletter Pregabalin anträffades i Hermodsdalsparken den 20 april 2023. Narkotikan har inte varit avsedd för eget bruk.

| Underrättad om 12 § FUK | Underrättad om rätt till försvarare | Godtar den försvarare som rätten förordnar | Försvarare/ombud närvarande |
|---|---|---|---|
| Ja | | | Ja |

Försvarare/ombud önskas

Offentlig försvarare Henrik Timan närvarade vid förhöret.

| Förhörsledare | Förhörsdatum | Förhör påbörjat | Förhör avslutat |
|---|---|---|---|
| Viktor Persson | 2023-09-15 | 13:28 | 15:12 |

| Förhörsplats | Typ av förhör | Förhörssätt |
|---|---|---|
| RCM Malmö | RB 23:6 | |

Förhörsvittne

Utskrivet av

| Involverad personal | Funktion |
|---|---|
| Lina Rosenberg Schönbeck | Biträdande förhörsledare |

Berättelse

***FHL = Förhörsledare***

*Närvarande vid förhöret är offentlig försvarare Henrik Timan samt biträdande förhörsledare PA Rosenberg.*

*Vedrana informeras om att det är ett förhör där hon hörs som misstänkt.*

*Vedrana informeras om att förhöret spelas in med ljud och bild.*

*Vedrana Rados informeras om sin rätt att inte yttra sig om brottsmisstanken eller i övrigt bidra till utredningen av sin egen skuld, sin rätt att på egen hand anlita en försvarare eller att i vissa fall få en offentlig försvarare tilldelad, rätt till tolk, rätt att få information om*

*förändringar i brottsmisstanken samt att fortlöpande få ta del av utredningen i den mån det kan ske utan men för utredningen. Vedrana informeras även om att den som får en offentlig försvarare tilldelad kan bli återbetalningsskyldig för hela eller delar av kostnaden för den offentliga försvararen om denne blir dömd i rätten.*

*Vedrana informeras om möjligheten till strafflindring enligt FUK12C.*

**Har du förstått dina rättigheter som jag läst upp för dig?**
Ja.

*Vedrana Rados delges misstanke om Grovt narkotikabrott på Eriksfältsgatan 85B i Malmö den 19 april 2023 genom att, gemensamt och i samförstånd med annan, förvarat eller innehaft 2109,09g kokain, 1044 tabletter Tramadol, 5175 tabletter Pregabalin, 132 tabletter Oxykodon, 246 tabletter Alprazolam och 1,64g cannabis, som allt är narkotika, varav 1000g kokain och 5100 tabletter Pregabalin anträffades i Hermodsdalsparken den 20 april 2023. Narkotikan har inte varit avsedd för eget bruk.*

**Har du förstått brottsmisstanken som riktats mot dig?**
Ja.

**Finns det något du vill berätta efter det senaste förhöret?**
Nej.

**Finns det någonting du vill berätta gällande chatkonversationerna du fick se under det senaste förhöret?**
Nej.

*FHL visar sida 42 av externt dokument benämnt ’Tömningsrapport BG45550-3, iPad’ samt meddelande nummer 1 till och med 24 från dokumentets bifogade bilaga för misstänkt.*

**Vad handlar den här chatkonversationen om?**
Jag vet inte. Jag vet inte vem det är.

**Den andra personen skriver ”Bror kan du spara 2 box lyr till mig imr?” varpå Ladislav svarar ”Ja absolut”. Vad kan ”2 box lyr?” betyda?**
Jag vet inte.

**Båda skriver om ”T” och ”Lyr” här, vad kan det handla om?**
Jag vet inte, jag trodde det handlade om någon medicin för träningen.

**Har du och Ladislav pratat om "T" och "Lyr" någon gång?**
Men jag trodde det handlade om träning, någonting för träningen, jag visste inte att det handlade om någonting allvarligt.

**Men har ni pratat om just "T" och "Lyr"?**
Ja, jag trodde det handlade om träningen, ingenting om narkotika. Jag hade ingen aning, jag ser nu att jag var dum.

*FHL visar meddelande nummer 25 till och med 48 från tidigare nämnda bilaga för misstänkt.*

**Har du någon kommentar på den här fortsättningen av konversationen?**
Nej, jag vet inte vem killen är.

**Den andra personen skriver ”Har du lyrica” varpå Ladislav svarar ”Ja bror”. Kan**

**man tolka detta som att när de pratat om ”Lyr” tidigare i konversationen så har de faktiskt pratat om lyrica?**
Jag vet inte, kanske.

**Enligt konversationen hittills så verkar det ju som att den här andra personen är väldigt benägen att få tag på ”t”. Kan det vara därför som Ladislav senare skriver om santeria?**
Om det är samma sak jag vet inte.

*FHL visar meddelande nummer 49 till och med 72 från tidigare nämnda bilaga för misstänkt.*

**Vad tänker du när du läser den här fortsättningen av konversationen?**
Det är kanske någon som han har skickat till mig. Och om jag hade sagt att jag inte vill gå ut så blev det bråk alltid och han brukade säga att jag inte gör någonting, jag hjälper inte till och jag ville alltid undvika bråket. Det blev alltid konflikter om jag hade sagt nej till någonting. Men som sagt, jag hade ingen aning om att det handlade om någonting allvarligt. Jag trodde det var träningsgrejer.

*FHL visar meddelande nummer 73 till och med 82 från tidigare nämnda bilaga för misstänkt.*

**Vad tänker du när du läser det här?**
Men samma sak, jag tyckte det var jättejobbigt att träffa någon sådär som jag inte känner, men han tyckte att det var någonting som var normalt om jag är hemma. Jag var inte medveten vad jag gör.

*FHL visar sida 17 av externt dokument benämnt ’Tömningsrapport, Lila iPhone’ samt meddelande nummer 8294 till och med 8341 från dokumentets bifogade bilaga för misstänkt. FHL förklarar att detta är en chatkonversation som anträffats i extraktionen av Vedranas telefon.*

**Vad handlar den här konversationen mellan dig och Ladislav om?**
Vi bråkar för att han är aldrig hemma, han ska köra med sin vän som var otrevlig mot mig som vanligt. Jag hatade alla hans vänner. Han var mer med dem alla än med mig eller vårt barn.

**Ladislav skriver ”Jag har precis tagit pengarna av Boroth och nu ska jag till Ayham” varpå du svarar ”Okej”. Vad handlar det här om?**
Jag vet inte, han har tagit pengarna, jag vet inte vad han menade.

**Därefter skriver Ladislav ”Om du kan komma ut en T och 1 L”, och efter det skriver han ”3000”, varpå du svarar ”Klart” eller ”Avslutat”. Vad handlar det här om?**
Men det är samma sak. Jag var tvungen att gå ut om han säger till mig att gå ut annars blir det så mycket bråk och konflikter och jag klarade inte konflikter. Jag började kvävas varje gång han började skrika på mig. Jag har utmattningssyndrom, posttraumatisk stress, jag var sjukskriven nästan tre år på grund av mitt mående.

**Här skriver ju Ladislav ordagrant om ”T” och ”L”. Hur förklarar du det?**
Men de är de tabletterna tror jag, jag trodde det var något för träningen för han brukade ta det för träningen.

*FHL visar meddelande nummer 8342 till och med 8389 från tidigare nämnd bilaga för misstänkt.*

**Vad tänker du när du läser det här?**
Jag var på träningen och någon skulle komma och det var aldrig lugn och ro om honom.

**Ladislav skriver ”Lämnade Ayham på Rosengård och fick två körningar nu” och ”En till möllan och en till rosengård”, varpå du svarar ”Ok”. Vad är det här för körningar Ladislav pratar med dig om?**
Jag vet inte, han övningskörde med Ayham, han var alltid ute på kvällen.

**Men detta var ju två körningar, vad tänker du kring det?**
Jag vet inte.

**Därefter skriver Ladislav ”En kommer och hämtar L om 20-30 minuter”, varpå du svarar ”Ok”. Vad handlar detta om?**
Ja, men det är samma sak.

**Senare skriver Ladislav ”Han är utanför men det är inte L utan T box”, varpå du svarar ”Klart” eller ”Avklarat” eller ”Avslutat”. Har du någon förklaring på det här?**
Nej.

**Är det korrekt uppfattat att ”L” är lyrica och ”T” är tramadol?**
Det kan vara, ja.

**Har du vetat om detta hela tiden?**
Jag trodde det är produkter till träningen. Jag hade ingen aning vad det handlade om.

**Har du någon gång använt dessa produkter som du pratar om?**
Nej, jag ville aldrig ta någonting för min träning, jag åt bara mat. Jag tog inte ens protein.

**Senare skriver Ladislav ”En kommer att vänta på dig hemma 2 box T = 3000 kr”, varpå du skriver ”Han tog det”. Vad handlar det här om?**
Ja, men det är samma sak.

*FHL visar meddelande nummer 8390 till och med 8442 från tidigare nämnd bilaga för misstänkt.*

**Har du någon kommentar på de här meddelandena?**
Nej, men det är samma sak. Jag kände mig påtvingad att göra det för att jag var mest hemma.

**På vilket sätt menar du att du kände dig påtvingad?**
Om jag hade sagt ”Jag vill inte, varför ska jag gå ut” han sa till mig "Du gör ingenting, du är bara hemma, ska jag köra hela vägen från stan om min vän kommer och ska hämta nånting".

**Du skriver ”Jag är klar” och ”Husein har skickat mig 6800”. Vad är det här för summa som du skriver om?**
Det är hans vän som var skyldig honom, en som jobbar med honom. Jag minns att han lånade honom pengar.

**Varför behövde den här personen låna så mycket pengar?**
Jag vet inte, han var i nån kris, han skulle hyra ut sin lägenhet och bo hos mamma och pappa för han hade inte pengar att betala hyran.

**Senare skriver Ladislav ”Är du hemma. Albanen skulle komma och hämta en L och en**

**T” samt ”L finns i källaren om det inte finns där”, varpå du svarar ”Han får komma” och ”Jag ger vår L”. Vad har du för förklaring på detta?**
Jag vet inte.

**”L finns i källaren om det inte finns där”. Vad menade Ladislav med det?**
Jag vet inte vad han menade.

**Kan man tolka detta som att ni två vid det här tillfället förra året har förvarat lyrica i ert källarförråd?**
Inte som jag vet.

**Kan detta innebära att när du gick ner till ert källarförråd den 19 april efter att Ladislav blivit gripen så visste du mycket väl om att det fanns pregabalin och annan narkotika förvarad där?**
Jag hade ingen aning att det fanns där, det är första gången då jag såg påsarna.

**Vad menade du när du skrev "Jag ger vår L"?**
Men det som fanns där kanske, hemma.

**Du skriver senare att albanen är klar och när Ladislav frågar hur mycket han gav så skriver du ”3”. Vad handlar det här om?**
Kanske pengar.

**Gav den här albanen 3 av någonting till dig?**
Jag minns inte.

**Kan det ha handlat om att du fick 3000 kronor av den här albanen?**
Jag minns inte.

*FHL visar meddelande nummer 8443 till och med 10466 från tidigare nämnd bilaga för misstänkt.*

**Har du någon kommentar på den här chatkonversationen?**
Nej, men det är samma sak som innan, som jag sa. Och även här står det att jag säger ”Låt mig vara”, som ni ser här.

**De här produkterna till träningen som du har pratat om, kan du berätta mer om dem?**
Jag har aldrig tagit dem, jag tog aldrig något till träningen. Men jag var tydligen naiv.

**Funderade du någon gång över om det faktiskt är lagliga produkter det handlade om?**
Jag borde, nu vet jag. Att jag borde. Men han normaliserade det så jag tänkte inte på det sättet, att det är olagligt, att det är farligt, att det är något som är fel.

**Men varför skulle okända människor komma och köpa produkter av just er på det här sättet, menar du?**
Det var alltid människor som ringde honom och frågade honom om träningen. Han gjorde sånt dietprogram till vissa, sån Keto, jag vet inte, någonting sånt och hur de ska banta och dieta när de tränar.

**Ladislav skriver ”Där är dina 1600”. Vad menade han med det här?**
Jag vet inte.

**Kan man tolka detta som att du faktiskt fick 3000 kronor av albanen och av dessa**

**skulle du själv ha 1600 kronor?**
Jag minns inte.

**Ladislav skriver också ”Uppe lägger du 1400”. Kan man tolka detta som att Ladislav ber dig lägga de resterande 1400 kronorna ovanför för kylskåpet i er lägenhet där polisen anträffat väldigt mycket kontanter?**
Nej, inte där.

**Ladislav skriver ”Förlåt min älskade” och ”Tack så hemskt mycket min älskade” i samband med att han också skriver om ”Ly”. Är det korrekt uppfattat att det faktiskt är du och Ladislav som har ett samtal här?**
Ja, om det är mitt nummer, jag vet inte.

**Ladislav skriver ”En karta är 300 a 10 1500”. Vad menade han med det?**
Kanske priset, jag vet inte.

**Vad är det för slags karta som Ladislav skriver med dig här om?**
Jag vet inte vad det handlade om.

*FHL visar meddelande nummer 10467 till och med 15274 från tidigare nämnd bilaga för misstänkt.*

**Har du någon kommentar på den här konversationen?**
Nej.

**Här skriver Ladislav ”Ge honom en vit”. Vad menade han med det?**
Jag vet inte.

**”Om 5 minuter kommer han och hämtar två av våra Ly och han ger dig 2600 och det är vårt”. Vad menade han med det?**
Men det är samma sak som jag sa innan.

**Varför skrev han "våra Ly"?**
Jag vet inte.

**Ladislav skriver ”Gav du det till honom?” varpå du svarar ”Ja”. Hur förklarar du det här?**
Samma sak som jag sa innan att jag var naiv, jag visste inte att det är något som man inte borde göra.

**Ladislav skriver senare ”Om cirka 20 minuter kommer en förälder för att hämta en vit och ge dig 600”. Berätta om det här.**
Förälder? Jag vet inte.

**Vad innebär ”vit”?**
Jag vet inte, kanske påse eller låda. Han brukade lämna.

**Kan man tolka detta som att Ladislav berättar för dig att det ska komma en person som skall ha kokain och att det kommer kosta personen 600 kronor?**
Nej.

**Stämmer det att du vid det här tillfället lämnat över någonting vitt till en person?**
Jag visste inte vad det var. Det brukade vara i någon låda eller påse.

**Ladislav skriver senare ”Jag har Stefan och två på rosengård. Eddy och förälder! Ska jag hämta nåt att äta?”. Vem är den här Eddy?**
Det är en av hans vänner, tror jag.

**Kan det vara som så att Eddy är ”Eddy Elektriker” som du fick frågan om i tidigare förhör?**
Jag vet inte om det är samma person.

**Är det så att du faktiskt känner den här Eddy?**
Jag har kanske sett honom men jag vet inte alla namn och hur de ser ut.

*FHL visar meddelande nummer 16798 till och med 16954 från tidigare nämnd bilaga för misstänkt.*

**Vad tänker du när du läser det här?**
Jag vet inte, det är samma meddelanden hela tiden.

**Ladislav skriver ”Kommer du att vara hemma 18.15. Stefan skulle ta 2T och en paket kamagre”, varpå du svarar ”Jag är hemma”. Vad handlar det här om?**
Ja, det är som jag sa.

**Sedan skriver Ladislav ”Ok! Men T är uppe ovanför mikrovågsugnen” samt ”Och kolla noga att det står tamoll X och inte santeria”. Hur förklarar du det här?**
Men det är den över mikron, hans träningsgrejer som jag sa innan.

**Ladislav skriver också ”De!! 2 kartor och en paket kamagre”, varpå du svarar ”Hittade”. Är det vid det här laget korrekt uppfattat att T innebär tramadol, vilket tamoll X och santeria är?**
Ja, det kan vara.

**Visste du att det var tramadol vid det här tillfället?**
Ja jag kunde, jag visste men jag visste inte varför man använder det. Jag trodde det var för träningen.

**Just de här meddelandena är ju från mars detta året. Vad tänker du kring det?**
Jag vet inte vad jag ska tänka.

**Med tanke på vad som skrivs här, är det korrekt uppfattat att du mycket väl har haft kännedom om den narkotikan som polisen anträffade vid husrannsakan i er lägenhet?**
Jag visste inte att det var narkotika, jag trodde inte att det handlade om det.

**Den narkotikan som det skrivs om i dessa meddelanden verkar ju ha legat ovanför er mikrovågsugn, vilket är en plats där polisen vid ett senare tillfälle anträffat narkotika. Vad tänker du kring det?**
Men jag sa i mitt första förhör att jag såg det där och där var hans steroider och det som han brukade ta till sin träning och jag öppnade inte det så ofta förutom när jag behövde min elvisp.

**Ska man tolka detta som att du trott att de här produkterna, som du trodde var för träning och som du lämnat ut till folk, att det var steroider?**
Men inte steroider utan jag trodde det var någon sorts tabletter för energi och för träningen och för muskler.

**Och varför skulle folk köpa det av just Ladislav och inte i butik, tror du?**
Jag vet inte, jag var dum. För att han kunde om det kanske, jag vet inte.

*FHL visar meddelande nummer 16955 till och med 17566 från tidigare nämnd bilaga för misstänkt.*

**Berätta om vad du tänker när du läser det här.**
Det är samma dumheter som vanligt.

**Enligt de här meddelandena så verkar det som att du räknar pengar. Berätta om det.**
Nej, kanske. Jag vet inte.

**Du skriver ”Vi säljer för Ayham gratis” och ”Vi får ingenting”. Vad menade du med det här?**
Nej, men jag vet inte.

**Säljer du och Ladislav någonting tillsammans?**
Nej, jag trodde det var träningsprodukter, jag kände inte att jag säljer något på det sättet.

**Vad menade du med "gratis"?**
Jag vet inte vad det betyder där, vad jag menade.

**Du skriver sedan ”Allt är i 500 han gav 2000”, varpå Ladislav skriver ”Ta från deras box där uppe”. Vad pratar ni om här?**
Men han brukade säga att det inte är våra pengar.

**Du svarar ”Jag vet inte var den är”, varpå Ladislav skriver ”Ovanför kylskåpet en vit låda”. Hur ska man tolka detta?**
Jag vet inte, kanske, jag har sällan kollat där uppe.

**Vad är det för något Ladislav säger till dig att ta från en vit låda ovanför kylskåpet?**
Är det pengar eller? Kanske pengar, ja.

**Handlar det om den vita papplådan som var fylld med kontanter ovanför kylskåpet som polisen senare anträffade?**
Det kan vara.

**Tillhör pengarna i den här vita lådan någon annan eller hur ska man tolka detta?**
Jag vet inte, det kan vara att det är någon annans pengar.

**Den här vita papplådan innehöll 18 800 kronor när polisen anträffade den. Varken du eller Ladislav gör anspråk på dessa i förhör. Ska man tolka detta som att dessa pengar tillhör någon annan?**
Ja.

**Varför har ni de här pengarna då i er lägenhet?**
Jag vet inte, det undrade jag med men ingen lyssnade på mig någon gång.

**Ladislav skriver sedan ”Jag lämnade tre till de som röker det. Jag måste till vår ICA för att hämta paket med påsar som vi packar i. Behöver vi nåt mer från ica?”. Berätta om det här.**
Jag vet inte, det kan vara den där marijuanan.

**Vad menar du med marijuana?**

Det som man röker.

**Vad är det för paket med påsar som Ladislav berättar för dig att han måste hämta på ICA?**
Jag minns inte.

**Ladislav uppger i förhör att han aldrig har beställt och hämtat ut några andra påsar än blixtlåspåsar. Vad tänker du när du hör det?**
Ja, jag vet inte.

**Ladislav skriver sedan ”Jag har rosengård sen germa och sen ska jag till jobbet och dela det”, varpå du skriver ”Vad ska du dela”. Vad handlar det här om?**
Jag vet inte.

**Ladislav svarar ”Det har redan gått ett kilo” och ”jag ska dela ett nytt”. Vad är det Ladislav pratar om här?**
Det kan vara den marijuanan eller vad det heter.

**Menar du att Ladislav haft marijuana?**
Ja, de rökte det ibland.

**Berätta mer om det.**
Ja men den där, jag vet inte, de rökte det ibland.

**Här skriver ju Ladislav om ett kilo. Varför skriver han så?**
För att det kan vara att han delade, jag vet inte.

**Kan det handla om att det redan gått åt ett kilo kokain och att han måste dela upp ett nytt kilo?**
Nej.

**Dessförinnan skrev Ladislav att han skulle till jobbet och dela det. Vad var det som Ladislav skulle till jobbet och dela?**
Jag vet inte. Han var vaktmästare så jag vet inte vad han gjorde där.

**Finns det någonting du skulle vilja berätta gällande Gullviksskolan där Ladislav arbetar?**
Han jobbade där ja, som fritidspedagog och vaktmästare.

**Polisen har gjort husrannsakan på Gullviksskolan och när de svepte med en trasa på en grå arbetsbänk i ett rum som Ladislav nyttjar så gav trasan enligt uppgifter utslag på kokain. Vad tänker du när du hör det här?**
Jag vet inte. Jag var inte där.

**Ladislav skriver också ”ska du följa med mig”, varpå du svarar ”är det bara i några delar eller”. Hur förklarar du det här?**
Men det kan hända om det handlade om marijuana för han hade det. Och det är det som jag visste om.

**Hur mycket marijuana hade han?**
Jag vet inte.

**Hur kommer det sig att vi får höra om marijuanan först nu?**

Jag kom på det genom de meddelandena.

**Efter det skriver Ladislav ”kom igen narko queen”. Varför väljer Ladislav att skriva så till dig i samband med det andra han skrev?**
Jag vet inte, han skojade.

**Vad tänkte du när Ladislav skrev så till dig?**
Nej, men jag tyckte inte om det, jag skrev också "dra åt helvete".

**Kan man tolka detta som att Ladislavs smeknamn på dig är narko queen?**
Nej, oh my god. Det var första gången han skrev det.

*FHL visar meddelande nummer 17567 till och med 17849 från tidigare nämnd bilaga för misstänkt.*

**Vad tänker du när du läser det här?**
Ingenting.

**Vad handlar det här om att investera i lägenheter om?**
Vi hade vår lägenhet men vi skulle köpa större och jag skulle börja jobba 100 procent också för att kunna köpa lägenhet.

**Ladislav skriver ”Jag vet men de här svarta pengar”. Berätta om det.**
Ja, det är de pengarna som han menade som vi hade hemma, kanske.

**Du verkar vara osäker på den här investeringen enligt det som skrivs. Berätta om det.**
Ja, men jag tyckte inte om sådana grejer att han litar på folk, att han så fort någon säger något att han är med på det.

**Handlar detta om att Ladislav vill investera vinsterna från narkotikaförsäljning i lägenheter och att det finns en person som kan hjälpa till med detta?**
Jag vet inte för vilka pengar, men vi har aldrig gjort det, investerat någonting i något, kanske någon annan har gjort det.

**Finns det någonting du vill tillägga kopplat till de här chatkonversationerna du fått se?**
Nej, det är bara att jag kände mig påtvingad på allt detta på ett sätt att jag inte var medveten hur farligt det var och jag känner mig jättedum. För att undvika konflikter jag gjorde som han sa till mig.

*FHL visar bilder från ärendet på en beslagtagen tom skokartong, två beslagtagna vågar från förrådet samt tre beslagtagna vågar från lägenheten för misstänkt.*

**Gör du anspråk på någonting av detta?**
Nej.

**Har du något emot att svenska staten förverkar det?**
Nej.

**Gör du anspråk på det gamla cylinderlåset till er lägenhetsdörr?**
Nej.

**Jag har inga fler frågor. Finns det någonting du vill tillägga i förhöret?**
Nej, att jag känner mig lurad och dum och att på grund av mitt tillstånd jag gjorde som han sa till mig och allt detta som han normaliserade att jag var dum att acceptera det och att jag

trodde att det inte är någonting farligt. Och varje våra bråk ledde till att han hotade med skilsmässa och jag var jätterädd att lämna Noah och att inte kunna vara med mitt barn. Om jag hade skiljt mig hade jag inte haft någon här och jag hade varit utan Noah också.

**Har försvararen några frågor?**

***Försvarare:*** **Du nämnde på grund av ditt tillstånd, vad menade du med det?**
Efter kriget så fick jag posttraumatisk stress på grund av allt detta som jag upplevt och sen blev jag sjukskriven på grund av min huvudvärk som slutade aldrig och de upptäckte att jag hade glidbrock i magen på grund av all stress. Min mage är fem centimeter öppen hela tiden, magsäcken, och allt detta på grund av stress och allting jag upplevt hemma. Och jag fick diagnos utmattningssyndrom också, och jag kände att varje gång jag upplever någon konflikt eller bråk så får jag sån panikattack och jag kan inte andas och jag har undvikit konflikter med honom på alla möjliga sätt och sagt ja på allt bara för att inte vara utan min Noah. För att varje bråk ledde till att han hotade med skilsmässa och jag visste om vi skiljer oss så måste jag dela Noah men jag var dum, jag borde göra det, jag hade ingen att vända mig till här, hela min familj är i Bosnien. Jag ville undvika konflikt till varje pris. Jag var dum.

***Försvarare:*** **Du nämnde lite tidigare hur Ladislav hanterade ditt mående?**
Jag försökte dölja det för det var inte på det sättet att man vill ha stödet från sin man. Han kunde inte förstå och han visste att jag mådde dåligt och ändå höll han på om vi bråkade, så skrek han på mig och jag ville inte ha konflikt. Det var det sista som jag ville ha för jag kände att hela min kropp höll på att dö om jag anstränger mig, det var inte lätt. Men jag gjorde allt på grund av mitt barn och jag började ta, min läkare skrev ut antidepressiva till mig och jag tog dem i ett år för jag klarade inte av mig själv. Men jag fick inte stöd på det sättet utan alltid var det på hans villkor, alltid. Även om jag hade sagt och han inte ska umgås med fel människor och jag inte tyckte om dem, han lyssnade aldrig på mig. Och sen jag orkade inte mer, jag försökte jobba femtio procent, jag började jobba och gå på min träning och fokusera på mig själv för jag orkade inte mer med allt. Han var aldrig hemma, och jag tänkte om jag släpper allt och jag bara låter honom göra vad jag vill så kommer jag leva lugnare, jag kommer ha lugn och ro med min Noah. Jag släppte allt till slut.

**Har biträdande förhörsledare några frågor?**
Nej.

**ERKÄNNER eller FÖRNEKAR du brott?**
Förnekar.

***UPPLÄST UTAN INVÄNDNINGAR.***

Polisen

# Förhör

Signerat av

Signerat datum

| Enhet | Diarienr |
|---|---|
| Region Syd, Utredning 5 LPO Malmö Söder | 5000-K454781-23 |

| Hörd person | Personnummer |
|---|---|
| Rados, Ladislav | 19830815-1292 |

| Den hörde är | ID Styrkt | Sätt | Ställning till misstänkt - målsägande - vittne |
|---|---|---|---|
| Misstänkt | Ja | Känd av polis | |

Tolk

Språk

| Anledning till förhör / Misstankar som misstänkt har underrättats om | Underrättad om misstanke |
|---|---|
| Grovt narkotikabrott, Fullbordat, Gärningsman | 2023-04-20 |

Ytterligare information om anledning till förhör

Hörs som misstänkt i ärendet.

Ladislav Rados delges misstanke om Grovt narkotikabrott på Eriksfältsgatan 85B i Malmö den 19 april 2023 genom att, gemensamt och i samförstånd med annan, förvarat eller innehaft 2109,09g kokain, 1044 tabletter Tramadol, 5175 tabletter Pregabalin, 132 tabletter Oxykodon, 246 tabletter Alprazolam och 1,64g cannabis, som allt är narkotika, varav 1000g kokain och 5100 tabletter Pregabalin anträffades i Hermodsdalsparken den 20 april 2023. Narkotikan har inte varit avsedd för eget bruk.

| Underrättad om 12 § FUK | Underrättad om rätt till försvarare | Godtar den försvarare som rätten förordnar | Försvarare/ombud närvarande |
|---|---|---|---|
| Ja | | | Ja |

Försvarare/ombud önskas

Offentlig försvarare Sophia Nottehed närvarade vid förhöret.

| Förhörsledare | Förhörsdatum | Förhör påbörjat | Förhör avslutat |
|---|---|---|---|
| Viktor Persson | 2023-09-18 | 13:16 | 13:46 |

| Förhörsplats | Typ av förhör | Förhörssätt |
|---|---|---|
| RCM Malmö | RB 23:6 | |

Förhörsvittne

Utskrivet av

Berättelse

***FHL = Förhörsledare***

*Närvarande vid förhöret är offentlig försvarare Sophia Nottehed samt biträdande förhörsledare PA Persson.*

*Ladislav informeras om att det är ett förhör där hon hörs som misstänkt.*

*Ladislav informeras om att förhöret spelas in med ljud och bild.*

*Ladislav Rados informeras om sin rätt att inte yttra sig om brottsmisstanken eller i övrigt bidra till utredningen av sin egen skuld, sin rätt att på egen hand anlita en försvarare eller att i vissa fall få en offentlig försvarare tilldelad, rätt till tolk, rätt att få information om förändringar i brottsmisstanken samt att fortlöpande få ta del av utredningen i den mån det kan ske utan men för utredningen. Ladislav informeras även om att den som får en offentlig försvarare tilldelad kan bli återbetalningsskyldig för hela eller delar av kostnaden för den*

*offentliga försvararen om denne blir dömd i rätten.*

*Ladislav informeras om möjligheten till strafflindring enligt FUK12C.*

**Har du förstått dina rättigheter som jag läst upp för dig?**
Ja.

*Ladislav Rados delges misstanke om Grovt narkotikabrott på Eriksfältsgatan 85B i Malmö den 19 april 2023 genom att, gemensamt och i samförstånd med annan, förvarat eller innehaft 2109,09g kokain, 1044 tabletter Tramadol, 5175 tabletter Pregabalin, 132 tabletter Oxykodon, 246 tabletter Alprazolam och 1,64g cannabis, som allt är narkotika, varav 1000g kokain och 5100 tabletter Pregabalin anträffades i Hermodsdalsparken den 20 april 2023. Narkotikan har inte varit avsedd för eget bruk.*

**Har du förstått brottsmisstanken som riktats mot dig?**
Ja.

**Finns det något mer du vill berätta efter det senaste förhöret?**
Nej.

**Dagen då du greps hade du ju 3070 kronor i kontanter på dig som togs i beslag av polisen. Berätta om de här kontanterna.**
Ettusensexhundra tror jag var från försäljningen av kokainet som jag blev tagen av på plats.

**Och de resterande kronorna?**
Det är som jag brukar ha på mig, till att handla eller tanka eller någonting.

**Du har tidigare uppgett att du gör anspråk på de 48 000 kronor i kontanter som anträffades i byrån i ert sovrum, berätta igen om dessa kontanter.**
Det är mina sparade pengar och min frus.

**Var kommer de här kontanterna ifrån?**
Det är från försäljning av skor, presenter, allmänt som jag sålt saker som är gamla.

**Under hur lång tid har de här pengarna sparats ihop?**
Lång tid.

**Hur länge då?**
Sedan jag och hon flyttade ihop, 2008.

**Vad skulle de här kontanterna användas till?**
Till semester, olycksfall om något händer och behöver.

**Samtliga av de här kontanterna var i femhundrakronorssedlar. Hur kommer det sig?**
Jag brukar växla till dem så att det inte bara är hundralappar eller tjugolappar.

**Vart växlades de här pengarna?**
Lite över allt.

**Men bland annat vart?**
ICA Livs, olika livs. Affärer.

**När växlades de här pengarna?**
Det vet jag inte.

**Hur kommer det sig att ni valde att låta så här mycket pengar ligga i er byrå istället för att sätta in det på ett sparkonto?**
Som sagt det är ju pengar som vi har fått från olika håll och kanter. Ibland är där mindre där, ibland är där mer, som sagt det är sparade pengar som man bara har där.

**Du har även gjort anspråk på de 650 euro som anträffades i ett kuvert i er garderob i sovrummet. Berätta igen om de här pengarna.**
Samma där, det är presentpengar som vi har fått av olika utlandsfamiljer.

**När fick ni de här pengarna?**
Oftast när vi åker på semester sommartid. Noah brukar få väldigt mycket av släktingar. USA, Tyskland, Bosnien, Kroatien.

**Och när fick ni de här pengarna?**
Oftast när vi åker på semester, så det kan vara tio, tolv, femton år tillbaks, varje sommar.

**Du gjorde även anspråk på de 1000 danska kronorna som polisen anträffade i samma Jordan-magväska som de hittade blixtlåspåsar med kokain i. Berätta om de här pengarna.**
Det kommer jag inte ihåg.

**Vems kontanter är detta?**
Det är mina, men jag kommer inte ihåg vart jag har fått dem ifrån.

**Minns du när du fick de här kontanterna?**
Nej.

**Du gjorde även anspråk på de 5100 kronorna som anträffades i en plånbok som låg i garderoben. Berätta om de här pengarna.**
Det är min sons pengar som han har sparat under hela sin uppväxt.

**Du gjorde även anspråk på de 40 500 kronorna som anträffades i en parfymförpackning ovanför kylen i er lägenhet. Berätta om de här pengarna.**
Jag har ingen kommentar.

**Var kommer de här pengarna ifrån?**
Ingen kommentar.

**Vems kontanter är detta?**
Mina.

**Har du tagit ut de här pengarna från en bankomat?**
Inga kommentarer.

**Har Vedrana tagit ut de här pengarna från en bankomat?**
Nej.

**Varför låg de här kontanterna i en parfymförpackning ovanför kylen?**
Ingen kommentar.

**De här kontanterna var också i femhundrakronorssedlar. Hur kommer det sig?**
Inga kommentarer.

**Har de här pengarna växlats till femhundrakronorssedlar?**
Inga kommentarer.

**Vedrana har inte gjort anspråk på de här pengarna, hur kommer det sig tror du?**
Ingen kommentar.

**I tidigare förhör har du fått se chatmeddelande på där du skrivit att du och frugan räknar pengar. Kan det vara så att dessa pengar kommer från narkotikarelaterad brottslighet?**
Inga kommentarer.

**Det anträffades även 18 800 kronor som var välsorterade i olika valörer och som låg i en vit papplåda ovanför kylen. Berätta om de här pengarna.**
Inga kommentarer.

**Var kommer de här pengarna ifrån?**
Inga kommentarer.

**Varken du eller Vedrana gör anspråk på dem, vems kontanter är detta?**
Inga kommentarer.

**Varför låg dessa pengar så här öppet ovanför er kyl?**
Inga kommentarer.

**Vad skulle de här pengarna användas till?**
Inga kommentarer.

**Det anträffades ju även ett kuvert uppmärkt med er sons namn och som innehöll 13 000 kronor. Berätta om de här pengarna igen.**
Det är Noahs pengar.

**Var kommer de här pengarna ifrån?**
Det är samma där, födelsedagspresenter, present från släktingar.

**Vilka släktingar då?**
USA, Tyskland, Australien, Bosnien, Kroatien, Sverige.

**Hur kommer det sig att det är svenska kronor?**
För dem som vi har fått i utländska har jag växlat då och då, så då har jag lagt svenska på ett ställe och utländska på ett annat.

**Det anträffades även ett kuvert i garderoben bredvid toaletten som innehöll 270 euro. Berätta om de här pengarna.**
Det är samma, det är semesterpengar som frugan har lagt där. Som vi har haft med och sen tagit tillbaks det till Sverige.

**Sen har vi också det här kuvertet som innehöll 100 bosniska BAM. Berätta om de här pengarna.**
Det är samma där, resterande pengar från semester när vi är i Bosnien.

**Hur kommer det sig att ni har så här mycket kontanter liggandes i er bostad?**
Det är som vi har sparat och haft under hela vår livstid tillsammans, de senaste cirka 16 – 17

åren.

**Hur kommer det sig att dessa kontanter är utspridda på olika ställen i lägenheten?**
Nyligen så hade vi sorterat och flyttat så jag tror det är allmänt att de bara har flyttats, med kläderna.

**Hur kommer det sig att ni inte har satt in de här pengarna på banken?**
Som sagt vi använder dem till semester till olika saker som behövs, och då kan man inte ta ut mer än 8 – 10 tusen varje vecka.

**Kan det vara så att vissa av de här beslagtagna kontanterna faktiskt kommer från narkotikaförsäljning?**
Nej.

**Inte de pengarna du inte ville kommentera heller?**
Inga kommentarer.

**Du har i tidigare förhör uppgett att du började sälja narkotika för att du och din familj skulle kunna flytta till en större lägenhet. Hur kommer det sig att det ligger strax under 130 000 kronor liggandes löst i lägenheten?**
Inga kommentarer.

**Varför är inte de här pengarna som polisen anträffat investerade eller insatta på ett sparkonto?**
Inga kommentarer.

**Du har i tidigare förhör uppgett att du får betalt i kontanter när du säljer narkotika. Stämmer detta?**
Absolut.

**Om vi går in lite på din swish-historik, vilka är det som brukar swisha till dig?**
Det är vänner, oftast vänner som är skyldiga mig.

**Vad är det dom är skyldiga dig för?**
Jag brukar låna väldigt mycket pengar.

**Hur kommer det sig?**
Jag är väldigt givmild.

**Vill du utveckla det?**
Nej.

**Vilka brukar du swisha till?**
Inte många.

**Vill du utveckla det?**
Bara de som ber om pengar som behöver låna.

**Hur stora summor brukar folk vilja låna av dig?**
Olika.

**Kan det stämma att folk har swishat dig betalning för narkotika under 2022 och 2023?**
Inga kommentarer.

**I din swishhistorik så kan man se att det är mycket jämna pengar som swishats till dig. Många av swisharna ligger på femhundra kronor och över. Vad tänker du kring det?**
Ingen kommentar.

**Flera av dessa personer som du antingen mottagit pengar av eller swishat till är dömda för narkotikarelaterad brottslighet. Vad tänker du kring det?**
Inga kommentarer.

**Jag har inga fler frågor, finns det något du vill tillägga i förhöret?**
Nej.

**Har försvararen några frågor?**
Inga frågor.

**Har biträdande förhörsledare några frågor?**
Nej.

**ERKÄNNER eller FÖRNEKAR du brott?**
Erkänner.

***UPPLÄST UTAN INVÄNDNINGAR.***

Polisen

# Förhör

Signerat av

Signerat datum

| Enhet | Diarienr |
|---|---|
| Region Syd, Utredning 5 LPO Malmö Söder | 5000-K454781-23 |

| Hörd person | Personnummer |
|---|---|
| Rados, Vedrana | 19840224-1726 |

| Den hörde är | ID Styrkt | Sätt | Ställning till misstänkt - målsägande - vittne |
|---|---|---|---|
| Misstänkt | Ja | Känd av polis | |

Tolk

Språk

| Anledning till förhör / Misstankar som misstänkt har underrättats om | Underrättad om misstanke |
|---|---|
| Grovt narkotikabrott, Fullbordat, Gärningsman | 2023-04-20 |

Ytterligare information om anledning till förhör

Hörs som misstänkt i ärendet.

Vedrana Rados delges misstanke om Grovt narkotikabrott på Eriksfältsgatan 85B i Malmö den 19 april 2023 genom att, gemensamt och i samförstånd med annan, förvarat eller innehaft 2109,09g kokain, 1044 tabletter Tramadol, 5175 tabletter Pregabalin, 132 tabletter Oxykodon, 246 tabletter Alprazolam och 1,64g cannabis, som allt är narkotika, varav 1000g kokain och 5100 tabletter Pregabalin anträffades i Hermodsdalsparken den 20 april 2023. Narkotikan har inte varit avsedd för eget bruk.

| Underrättad om 12 § FUK | Underrättad om rätt till försvarare | Godtar den försvarare som rätten förordnar | Försvarare/ombud närvarande |
|---|---|---|---|
| Ja | | | Ja |

Försvarare/ombud önskas

Offentlig försvarare Henrik Timan närvarade vid förhöret.

| Förhörsledare | Förhörsdatum | Förhör påbörjat | Förhör avslutat |
|---|---|---|---|
| Viktor Persson | 2023-09-19 | 14:19 | 15:17 |

| Förhörsplats | Typ av förhör | Förhörssätt |
|---|---|---|
| RCM Malmö | RB 23:6 | |

Förhörsvittne

Utskrivet av

Berättelse

***FHL = Förhörsledare***

*Närvarande vid förhöret är offentlig försvarare Henrik Timan samt biträdande förhörsledare PA Persson.*

*Vedrana informeras om att det är ett förhör där hon hörs som misstänkt.*

*Vedrana informeras om att förhöret spelas in med ljud och bild.*

*Vedrana Rados informeras om sin rätt att inte yttra sig om brottsmisstanken eller i övrigt bidra till utredningen av sin egen skuld, sin rätt att på egen hand anlita en försvarare eller att i vissa fall få en offentlig försvarare tilldelad, rätt till tolk, rätt att få information om förändringar i brottsmisstanken samt att fortlöpande få ta del av utredningen i den mån det kan ske utan men för utredningen. Vedrana informeras även om att den som får en offentlig försvarare tilldelad kan bli återbetalningsskyldig för hela eller delar av kostnaden för den*

*offentliga försvararen om denne blir dömd i rätten.*

*Vedrana informeras om möjligheten till strafflindring enligt FUK12C.*

**Har du förstått dina rättigheter som jag läst upp för dig?**
Ja.

*Vedrana Rados delges misstanke om Grovt narkotikabrott på Eriksfältsgatan 85B i Malmö den 19 april 2023 genom att, gemensamt och i samförstånd med annan, förvarat eller innehaft 2109,09g kokain, 1044 tabletter Tramadol, 5175 tabletter Pregabalin, 132 tabletter Oxykodon, 246 tabletter Alprazolam och 1,64g cannabis, som allt är narkotika, varav 1000g kokain och 5100 tabletter Pregabalin anträffades i Hermodsdalsparken den 20 april 2023. Narkotikan har inte varit avsedd för eget bruk.*

**Har du förstått brottsmisstanken som riktats mot dig?**
Ja.

**Finns det något du vill berätta efter det senaste förhöret?**
Nej.

**I förra förhöret uppgav du att du hade hjälpt Ladislav att lämna över lådor, påsar och tablettkartor till okända människor i tron om att det hela handlade om produkter för träning. Är detta korrekt?**
Ja, jag trodde det var för träning.

**Du har ju även uppgett att du visste att det bland annat var tramadol det handlade om men att du trodde det användes för träningen, är detta korrekt?**
Jag trodde det handlade om träning.

**Du har även fått se chathistorik på när Ladislav ber dig leta fram två kartor T och ett paket kamagre och där du svarade att du hittade det. Är det korrekt uppfattat med tanke på detta att du faktiskt har sett de här olika pillerna och tabletterna men att du hela tiden har trott att de används för träning?**
Jag har sett där ovanför mikron och jag trodde det var för träning för att där stod hans träningsprodukter.

**Kan du beskriva hur de här produkterna sett ut som du har sett ovanför mikrovågsugnen?**
Såna vanliga silver och med vita tabletter.

**Har du sett någonting annat än detta?**
Där såg jag också hans, i en sån liten flaska, hans jag tror det var spruta till träningen på samma plats där. Också han använde kamagra, såna brustabletter, såg jag, i en sån orange liten låda.

**Men kopplat till tabletter, har du sett några andra tabletter än de du beskrev innan?**
Nej, jag tror inte det men även om jag har sett, där fanns bara liksom ett par, några kartor, det har aldrig hänt att jag har sett en stor mängd av tabletter.

**Du har ju fått se chathistorik där det skrivits om "Våra Ly", om "T" och att du skall kolla noga att det står "tamoll X och inte santeria". På vilket sätt menar du att du inte har kollat på flertalet olika tabletter?**
Ja men är det samma, är det tramadol? Ja, men jag har sett även där såna jag tror det var rött

förpackning där, och det var kapslar. Men det var aldrig fler än ett par stycken där. Och jag har aldrig testat någonting sånt så jag vet inte vad de använder det för.

**Kan du beskriva de här kapslarna du nämnde?**
Jag är inte säker, jag tror det var rött och vitt kanske, men jag har aldrig öppnat eller tagit något sånt, jag såg bara där i skåpet. Men det var hans grejer, varför ska jag?

**Menar du på att du faktiskt har sett kapslar som är röda och vita?**
Ja, ett par stycken kanske där i skåpet ovanför mikron.

**Är det korrekt uppfattat att du har tyckt det är jobbigt att det kommer okända människor till er för att hämta de här sakerna och att du inte velat ta upp detta med Ladislav för att undvika bråk?**
Ja, för att undvika bråk, för att undvika att jag ska vara ifrån mitt barn.

**Är det korrekt uppfattat att du inte har velat bråka om den här försäljningen av de sakerna du trodde var träningsgrejer för att det kunde leda till skilsmässa?**
Ja. För att oavsett vad jag sa, eller på vilket sätt, det blev alltid som han ville. Även i livet och övrigt.

**Om du nu under den här ganska långa perioden hjälpt Ladislav med försäljningen av de här sakerna som du alltid trott var för träningen, förklara för mig hur det kommer sig att du blev så panikslagen när du den 19 april hittade den där påsen med röda och vita piller?**
Jag har aldrig sett i mitt liv så stor mängd av någonting hemma hos oss eller i källaren eller någonstans, jag fick panik för det var så mycket grejer. Jag trodde aldrig att han är beredd att ta så stor risk att riskera mitt barn och mitt liv på det sättet. Och jag ville bara bli av med det och kasta skitet. Jag har aldrig varit så besviken i mitt liv.

**Du säger ju här att du sett röda och vita piller tidigare och att du trodde att det var för träning, så varför skulle inte den här påsen med röda och vita piller kunna vara för träningen?**
Ja, men även om det är för träning det är för mycket grejer. Man ska inte samla så många tabletter i källaren eller hemma, jag visste det är farligt om det är så stor mängd. Och jag trodde direkt att det var någon annans grejer som han har tagit in utan att berätta för mig, för han har flera gånger innan gjort saker bakom min rygg.

**Om du alltid har varit så rädd för att Ladislav ska bli arg och vilja skilja sig, varför tog du beslutet att slänga de här pillerna?**
För att jag fick panik, jag visste inte vad jag ska göra och i varje sekund när jag gjorde det så var jag jätterädd för hans reaktion och jag kollade hela tiden om han var på väg hem. Det var därför jag gav påsarna till Noah för att han hade tvingat mig att ge tillbaks allt. Jag var skiträdd.

**Tänkte du inte att Ladislav skulle bli väldigt arg om han fått reda på att du slängt dem?**
Jag tänkte att han kommer bli jättearg och det var därför jag inte ville veta var de grejerna ska slängas, därför gav jag det till Noah. Om det var jag som slängde dem, han hade tvingat mig att gå dit och plocka upp allt och lägga tillbaks. Jag var så trött på allt. Och jag visste att bråk väntar på mig och att det kommer bli kaos hemma för att jag har gjort det, men ändå gjorde jag det för att jag fick panik.

**Du har tidigare uppgett i förhör att du gör anspråk på de 48 000 kronor i kontanter som anträffades i byrån i ert sovrum, berätta igen om dessa kontanter.**

Jag har gjort anspråk på en sån kuvert, jag minns inte om jag gjort anspråk på den andra, jag sa att det bara var femtontusen av de pengarna som var Noahs, inte alla. De där i lådan. Jag menade att det är femtontusen av de pengarna som är Noahs pengar som våra kusiner i USA har gett honom. Det är dem jag gör anspråk på.

**Var kommer de här 48 000 kontanterna ifrån?**
Vi har samlat för resan och sen hade vi skuld till hans pappa också, som vi skulle ge honom.

**Hur stor var den skulden?**
Jag tror runt 40 tusen, för att jag lånade också av hans pappa, 14 tusen för mitt körkort.

**Samtliga av de här kontanterna var i femhundrakronorssedlar. Hur kommer det sig?**
Jag vet inte.

**Ladislav uppger att de här pengarna kommer från försäljning av skor och andra allmänna gamla saker som han sålt och att det även är från presenter. Vad tänker du kring det?**
Ja, den där femtontusen är present från USA, från hans kusiner som är jätterika.

**Hur kommer det sig att ni valde att låta så här mycket pengar ligga i er byrå istället för att sätta in det på ett sparkonto?**
Men vi skulle ge pengarna till hans pappa, en del, för att han skulle resa till Bosnien, han reser alltid till Bosnien med kontanter, det är mycket lättare där med kontanter.

**Du har även gjort anspråk på de 650 euro som anträffades i ett kuvert i er garderob i sovrummet. Berätta igen om de här pengarna.**
Det är Noahs pengar. Min bror bor i Belgrad i Serbien och han ger alltid honom euro. Även nu när Noah var där fick han euro av honom. Och sen när vi är i Bosnien, alla som vi träffar, våra kusiner, alla ger honom pengar, antingen i euro eller i D-mark. Och sen här också, alla födelsedagar och när han får pengar i kuvert jag sparar det till honom i ett sånt litet kuvert. För jag vill inte ha tillsammans hans pengar med våra för jag vill att det inte ska räknas i våra pengar.

**Du gjorde även anspråk på de 5100 kronorna som anträffades i en plånbok som låg i garderoben. Berätta om de här pengarna.**
Det är Noahs. Och han sa att det finns där inne något kort, han brydde sig mer om kortet än pengarna. Han fick plånboken från mig och han samlade sina pengar där.

**Var kommer de här kontanterna ifrån?**
Ja, men vi hade sån stor, såna mynt som han bytade, han ville inte ha mynt, han brukade byta det i Coop där hos oss, sen veckopengar från oss, han ville köpa VR-glasögon, det är ganska dyrt.

**Du gjorde inte anspråk på de 40 500 kronorna som anträffades i en parfymförpackning ovanför kylen i er lägenhet. Kan du berätta om de här pengarna?**
Jag vet inte vems pengar är det.

**Var kommer de här pengarna ifrån?**
Jag vet inte, verkligen. Jag har ingen aning.

**Vem är det som har lagt dem där?**
Inte jag.

**De här kontanterna var också i femhundrakronorssedlar, hur kan det komma sig?**
Jag vet verkligen inte.

**De anträffades ju förhållandevis öppet, har du någonsin sett de här pengarna?**
Jag har sett den där lådan, men jag har inte öppnat. För att min man brukade spara alla lådor, skolådor, parfymlådor allt.

**Kan du beskriva den här lådan du har sett?**
Jag vet inte, jag såg, det kan vara Prada-parfym som var svart, minns inte.

**Ladislav ville inte kommentera de här pengarna när vi tog upp de med honom, varför ville han inte det tror du?**
Jag vet inte.

**Det anträffades även 18 800 kronor som var välsorterade i olika valörer och som låg i en vit papplåda ovanför kylen. Du har inte gjort anspråk på dem men finns det någonting du vill berätta om dessa pengar?**
Nej, det är inte mina pengar.

**Var kommer de här pengarna ifrån?**
Jag vet inte.

**Vet du vems pengar det är?**
Nej.

**Det anträffades ju även ett kuvert uppmärkt med er sons namn och som innehöll 13 000 kronor som du gör anspråk på. Berätta om de här pengarna igen.**
Är de inte tillsammans med de andra eurosen? Det är Noahs pengar. Jag trodde jag hade lagt dem tillsammans. För att det var svenska kronor och euro och mark, men det är hans pengar, det vet jag.

**Det anträffades även ett kuvert i garderoben bredvid toaletten som innehöll 270 euro som du gjorde anspråk på. Berätta om de här pengarna.**
Det är Noahs allt tillsammans. Jag var hundra procent att jag hade lagt de i samma kuvert, men tydligen inte.

**Sen gjorde du även anspråk på kuvertet som innehöll 100 bosniska BAM som också anträffades i garderoben bredvid toaletten. Berätta om de här pengarna.**
Det är bosniska pengar från vår semester, allt som vi har kvar, jag sparar, från förra året. För att vi byter dem till BAM, bosniska mark, alltid när vi är i Bosnien.

**Hur kommer det sig att ni har så här mycket kontanter liggandes i er bostad?**
Jag har sagt om det som jag vet, att det är Noahs, min sons pengar och om det är om han har fått från våra kusiner, det är min mans kusiner som bor i USA.

**Hur kommer det sig att dessa kontanter är utspridda på olika ställen i lägenheten?**
För att jag ville alltid att jag ska veta vilka pengar som är mina och Noahs, jag ville inte ha dem tillsammans med hans pengar. Och jag tyckte alltid synd att vi ska spendera Noahs pengar för om han får dem på födelsedagen så ville jag spara dem till honom.

**Hur kommer det sig att ni inte har satt in de här pengarna på banken?**
Jag har inte tänkt på det. Jag borde kanske.

**Kan det vara så att vissa av de här beslagtagna kontanterna faktiskt kommer från**

**narkotikaförsäljning?**
Det vet jag inte, jag vet att mina och Noahs inte är från narkotikaförsäljning, det är presenter och som han fått och som jag har sparat åt honom.

**Sammanlagt handlar det här ju om mer eller mindre 130 000 kronor i kontanter som låg i er lägenhet, varför är de här pengarna inte investerade eller insatta på ett sparkonto?**
Men det vet jag inte, jag visste inte att det fanns så mycket pengar.

**Räknar man bort de pengarna som du inte gjorde anspråk på så handlar det mer eller mindre om cirka 42 000 kronor som låg i lägenheten. Varför är inte dessa eller i alla fall delar av det insatta på ett sparkonto?**
Jag vet inte, jag ville öppna sparkonto för Noah för längesen men jag har inte haft tid och jag skulle öppna ett sparkonto för Noah för honom, jag ville det för längesen, för han har sitt konto men det är inte sparkonto så jag ville överföra alla pengar som han har och öppna ett sparkonto. Alla sa till mig att det är bra att ha.

**Kändes det inte väldigt otryggt att låta så här mycket kontanter ligga i lägenheten?**
Ja, jag har inte tänkt på det.

**Kände du att du hade bra koll på de här pengarna som du gjort anspråk på här, när de låg utspridda i er bostad?**
Nej, men jag ville att Noahs ska vara på en annan plats inte med min mans pengar. Så jag har lagt dem i ett annat kuvert.

**Om vi går in lite på din Swish-historik, vilka är det som brukar swisha till dig?**
Min bästa vän Jancel, Simona, jag vet inte, Stefan, jag minns inte men jag tror det står på min Swish vad det handlade om, om det är någon som har lånat nånting eller om vi har ätit, om någon har köpt någonting.

**Vilka brukar du swisha till?**
Jancel, Simona, jag vet inte om vi äter ute så brukar man swisha till den som betalat.

**Hur stora är summorna som folk brukar swisha till dig?**
Jag minns inte.

**I din swishhistorik så kan man se att det är mycket jämna pengar som swishats till dig. Många av swisharna ligger på femhundra kronor och över. Vad tänker du kring det?**
Jag vet inte. Det är kanske de som har lånat, för jag hade ingen inkomst på min Swedbank där jag har Swish så de som lånar brukade swisha till mig. För att jag ska ha lite inkomst på det kortet som jag inte hade inkomst innan jag började få min lön.

**Flera av dessa personer som du antingen mottagit pengar av eller swishat till är dömda för narkotikarelaterad brottslighet. Vad tänker du kring det?**
Jag vet inte vad jag ska tänka, men om de är skyldiga oss någonting eller om de är skyldiga min man så brukade de swisha till mig. Han brukade säga du har ingen inkomst på ditt kort så det är bättre att du har lite där, men det hade jag ingen aning om att det är såna folk.

**Kan det stämma att folk har swishat dig betalning för narkotika under 2022 och 2023?**
Det vet jag inte, det är inte som jag vet. För att jag har inte sålt narkotika till dem att de ska swisha mig men min man sa att om någon är skyldig honom, om de lånar pengar av honom, att swisha till mig för att jag har ingen inkomst.

**Pratade Ladislav någon gång med dig om vad de här skulderna skulle kunna handla om?**
Men han lånade, jag trodde eller jag tror.

**Jag har inga fler frågor, finns det något du vill tillägga i förhöret?**
Nej, men det sista, jag blev förvånad att det är såna folk. Jag hade ingen aning om det.

**Har försvararen några frågor?**
Nej.

**Har biträdande förhörsledare några frågor?**
Nej.

**ERKÄNNER eller FÖRNEKAR du brott?**
Förnekar.

***UPPLÄST UTAN INVÄNDNINGAR.***

Polisen

# Protokoll över frihetsberövande

**Signerat av**
Magnus Billing
**Signerat datum**
2023-04-20

Enhet
Region Syd, BF-IGV 16 LPO Malmö Norr

**Diarienummer**
5000-K454781-23

Aktuell status
**Häktad**

Person som tvångsmedlet avser
Rados, Vedrana, 19840224-1726

ID-kontroll

| Kontrollsätt | Kontrollerat av |
|---|---|
| Pass (svenskt) | Billing, Magnus |

**Grunduppgifter för tvångsmedlet**

Inledande frihetsberövande
Gripande

| Datum och tid för beslut | Beslutsfattare |
|---|---|
| 2023-04-19 21:36 | Billing, Magnus |

Brott
5005 - Narkotikastrafflagen, överlåtelse, inkl. vårdslöshet med narkotika

| Plats för verkställan | Verkställt av | Datum och tid för verkställighet |
|---|---|---|
| Lgh 1003 , Eriksfältsgatan 85 B , Malmö | Billing, Magnus | 2023-04-19 21:36 |

| Envarsgripande Gripen av | Införd av | Införd datum och tid |
|---|---|---|
| | Bäckström, Daniel Ronald<br>El-Tahan, Moustafa | 2023-04-19 23:40 |

| Övriga närvarande vid åtgärden | Övriga uppgifter om verkställigheten |
|---|---|
| | |

Förvaringsplats
Häktet Malmö

**Aktuella uppgifter**

| Datum och tid för beslut | Beslutsfattare |
|---|---|
| 2023-04-21 | Malmö tingsrätt |

Brott
5005 - Grovt narkotikabrott

Ändamål med åtgärden
- Kollusionsfara
- Obligatorisk häktning

| Restriktioner | Särskilda anvisningar |
|---|---|
| Restriktioner finns. | |
| | Skäl för restriktioner |

| Misstankegrad | Medgärningsmän |
|---|---|
| Sannolika skäl | |

| Sista dag för häktningsförhandling | Sista dag för häktningsframställan |
|---|---|
| | |

Polisen

# Protokoll över frihetsberövande

**Signerat av**
Magnus Billing
**Signerat datum**
2023-04-20

Enhet
Region Syd, BF-IGV 16 LPO Malmö Norr

**Diarienummer**
5000-K454781-23

| Beslut | | |
|---|---|---|
| Typ<br>Gripande | Datum och tid<br>2023-04-19 21:36 | Beslutsfattare<br>Billing, Magnus |
| Typ<br>Anhållande | Datum och tid<br>2023-04-20 02:28 | Beslutsfattare<br>Andersson, Cecilia |
| Typ<br>Häktning | Datum och tid<br>2023-04-21 | Beslutsfattare<br>Malmö tingsrätt |

| Åtgärder | | |
|---|---|---|
| Typ<br>Förvarstagande i polisarrest | Datum och tid<br>2023-04-19 23:42 | Utfört av<br>Brandt, Thomas |
| Typ<br>24:8 förhör genomfört | Datum och tid<br>2023-04-20 01:48 | Utfört av<br>Malmros, Kristian |
| Typ<br>Förvaringsplats förändrad | Datum och tid<br>2023-04-21 14:01 | Utfört av<br>Danielsson, Ann-Sofie<br>Nilsson, Anders |

Polisen

# Protokoll över frihetsberövande

**Signerat av**
Viktor Nilsson
**Signerat datum**
2023-04-20

Enhet
Region Syd, Utredningsjour 5 PO Malmö

**Diarienummer**
5000-K454781-23

Aktuell status
**Häktad**

Person som tvångsmedlet avser
Rados, Ladislav, 19830815-1292

ID-kontroll

| Kontrollsätt | Kontrollerat av |
|---|---|
| Körkort (svenskt) | Linderström, Oscar |

**Grunduppgifter för tvångsmedlet**

Inledande frihetsberövande
Gripande

| Datum och tid för beslut | Beslutsfattare |
|---|---|
| 2023-04-19 20:26 | Nilsson, Viktor |

Brott
5005 - Narkotikastrafflagen, överlåtelse, inkl. vårdslöshet med narkotika

| Plats för verkställan | Verkställt av | Datum och tid för verkställighet |
|---|---|---|
| I H M Mobilia , Trelleborgsvägen , Malmö | Nilsson, Viktor | 2023-04-19 20:26 |

| Envarsgripande Gripen av | Införd av | Införd datum och tid |
|---|---|---|
| | Nilsson, Viktor | 2023-04-19 21:38 |

| Övriga närvarande vid åtgärden | Övriga uppgifter om verkställigheten |
|---|---|
| | |

Förvaringsplats
Arresten, Rättscentrum i Malmö

**Aktuella uppgifter**

| Datum och tid för beslut | Beslutsfattare |
|---|---|
| 2023-04-21 | Malmö tingsrätt |

Brott
5005 - Grovt narkotikabrott

Ändamål med åtgärden
- Kollusionsfara
- Obligatorisk häktning

Restriktioner
Restriktioner finns.

Särskilda anvisningar

Skäl för restriktioner

| Misstankegrad | Medgärningsmän |
|---|---|
| Sannolika skäl | |

| Sista dag för häktningsförhandling | Sista dag för häktningsframställan |
|---|---|
| | |

Polisen

# Protokoll över frihetsberövande

**Signerat av**
Viktor Nilsson
**Signerat datum**
2023-04-20

Enhet
Region Syd, Utredningsjour 5 PO Malmö

**Diarienummer**
5000-K454781-23

| Beslut | | |
|---|---|---|
| Typ<br>Gripande | Datum och tid<br>2023-04-19 20:26 | Beslutsfattare<br>Nilsson, Viktor |
| Typ<br>Anhållande | Datum och tid<br>2023-04-20 02:26 | Beslutsfattare<br>Andersson, Cecilia |
| Typ<br>Häktning | Datum och tid<br>2023-04-21 | Beslutsfattare<br>Malmö tingsrätt |

| Åtgärder | | |
|---|---|---|
| Typ<br>Förvarstagande i polisarrest | Datum och tid<br>2023-04-19 21:40 | Utfört av<br>Kepcija, Andy |
| Typ<br>24:8 förhör genomfört | Datum och tid<br>2023-04-20 01:38 | Utfört av<br>Malmros, Kristian |
| Typ<br>Förvaringsplats förändrad | Datum och tid<br>2023-04-21 14:22 | Utfört av<br>Johansson, Andreas<br>Fridh, Markus |

Polisen

# Protokoll över kroppsbesiktning

**Signerat av**
Oscar Linderström
**Signerat datum**
2023-04-20

Enhet
Region Syd, Utredningsjour 5 PO Malmö

**Diarienummer**
5000-K454781-23

Aktuell status
**Verkställd**

Person som tvångsmedlet avser
Rados, Ladislav, 19830815-1292

ID-kontroll

| Kontrollsätt | Kontrollerat av |
|---|---|
| | |

**Grunduppgifter för tvångsmedlet**

| Datum och tid för beslut | Beslutsfattare | |
|---|---|---|
| 2023-04-19 21:10 | Lagerström, Urban | |
| **Plats för verkställan** | **Verkställt av** | **Datum och tid för verkställighet** |
| Polisen Rättscentrum Malmö , Polisen Rättscentrum Malmö, Porslinsgatan 4 B , Malmö | Persson, Mikael | 2023-04-19 21:40 |

Brott
5005 - Narkotikastrafflagen, överlåtelse, inkl. vårdslöshet med narkotika

| Ändamål med åtgärden | Beslutade direktiv |
|---|---|
| • Salivprov för registrering i DNA- eller utredningsregistret (RB 28:12 a) | • Saliv |

| Verkställighet av direktiv | Verkställt | Motivering |
|---|---|---|
| • Saliv | Ja | |

| Införd datum och tid | Kroppsbesiktning avslutad datum och tid |
|---|---|
| | 2023-04-19 21:40 |
| **Övriga närvarande vid åtgärden** | **Övriga uppgifter om verkställigheten** |
| | |

Beslut

| Typ | Datum och tid | Beslutsfattare |
|---|---|---|
| Kroppsbesiktning | 2023-04-19 21:10 | Lagerström, Urban |

Åtgärder

Beslag

Nej

Polisen

# Protokoll över kroppsbesiktning

**Signerat av**
Oscar Linderström
**Signerat datum**
2023-04-20

Enhet
Region Syd, Utredningsjour 5 PO Malmö

**Diarienummer**
5000-K454781-23

Historik

| Datum | Registrerat av | Beslutsfattare | Beslutsdatum | Händelse | Förändring |
|---|---|---|---|---|---|
| 2023-04-20 01:01 | Oscar Linderström | | | Kroppsbesiktning från Frihetsberövande | Kroppsbesiktning från Frihetsberövande: 198308151292 Ladislav Rados, Verkställt 2023-04-19 20:26. |
| 2023-04-20 01:01 | Oscar Linderström | Urban Lagerström | 2023-04-19 | Beslut om kroppsbesiktning | Beslut fattat av Urban Lagerström och avser 198308151292 Ladislav Rados. |
| 2023-04-20 01:03 | Oscar Linderström | | | Beslut signerat | Signerat |
| 2023-04-20 01:03 | Oscar Linderström | | | Verkställd | Verkställd av Mikael Persson den 2023-04-19 21:40. |

Polisen

# Protokoll över kroppsbesiktning

**Signerat av**
Viktor Nilsson
**Signerat datum**
2023-04-20

Enhet
Region Syd, Utredningsjour 6 PO Malmö

**Diarienummer**
5000-K454781-23

Aktuell status
**Verkställd**

Person som tvångsmedlet avser
Rados, Vedrana, 19840224-1726

ID-kontroll

| Kontrollsätt | Kontrollerat av |
|---|---|
| Pass (svenskt) | Nilsson, Viktor |

**Grunduppgifter för tvångsmedlet**

| Datum och tid för beslut | Beslutsfattare |
|---|---|
| 2023-04-19 21:41 | Lagerström, Urban |

| Plats för verkställan | Verkställt av | Datum och tid för verkställighet |
|---|---|---|
| RCM , Porslinsgatan 6 , Malmö | Willborg, Camilla | 2023-04-19 23:42 |

Brott
5005 - Grovt narkotikabrott

| Ändamål med åtgärden | Beslutade direktiv |
|---|---|
| • Salivprov för registrering i DNA- eller utredningsregistret (RB 28:12 a) | • Saliv |

| Verkställighet av direktiv | Verkställt | Motivering |
|---|---|---|
| • Saliv | Ja | |

| Införd datum och tid | Kroppsbesiktning avslutad datum och tid |
|---|---|
| | 2023-04-19 23:43 |

| Övriga närvarande vid åtgärden | Övriga uppgifter om verkställigheten |
|---|---|
| | |

Beslut

| Typ | Datum och tid | Beslutsfattare |
|---|---|---|
| Kroppsbesiktning | 2023-04-19 21:41 | Lagerström, Urban |

Åtgärder

Beslag

Nej

Polisen

# Protokoll över kroppsbesiktning

**Signerat av**
Viktor Nilsson
**Signerat datum**
2023-04-20

Enhet
Region Syd, Utredningsjour 6 PO Malmö

**Diarienummer**
5000-K454781-23

Historik

| Datum | Registrerat av | Beslutsfattare | Beslutsdatum | Händelse | Förändring |
|---|---|---|---|---|---|
| 2023-04-20 01:05 | Viktor Nilsson | Urban Lagerström | 2023-04-19 | Beslut om kroppsbesiktning | Beslut fattat av Urban Lagerström och avser 198402241726 Vedrana Rados. |
| 2023-04-20 01:16 | Viktor Nilsson | | | Beslut signerat | Signerat |
| 2023-04-20 01:16 | Viktor Nilsson | | | Verkställd | Verkställd av Camilla Willborg den 2023-04-19 23:42. |

Polisen

# Protokoll över avspärrning

**Signerat av**
Urban Lagerström
**Signerat datum**
2023-04-20

Enhet
Region Syd, Utredningsjour 6 PO Malmö

**Diarienummer**
5000-K454781-23

Aktuell status
**Avspärrning hävd**

**Grunduppgifter för tvångsmedlet**

| Datum och tid för beslut | Beslutsfattare | |
|---|---|---|
| 2023-04-19 22:30 | Billing, Magnus | |
| **Plats för avspärrning** | **Verkställt av** | **Datum och tid för verkställighet** |
| lgh 1003 , Eriksfältsgatan 85 B , Malmö | Billing, Magnus | 2023-04-19 22:30 |

Brott
5005 - Grovt narkotikabrott

Ändamål med åtgärden
- Kan antagas ha betydelse för utredningen av brott

Omfattning/Direktiv
Söka med specialsökshund

| Övriga närvarande vid åtgärden | Övriga uppgifter om verkställigheten |
|---|---|
| | |

Beslut

| Typ | Datum och tid | Beslutsfattare |
|---|---|---|
| Avspärrning | 2023-04-19 22:30 | Billing, Magnus |
| Typ | Datum och tid | Beslutsfattare |
| Häva | 2023-05-02 11:00 | Karlén, Anna |

Polisen

# Protokoll över husrannsakan

**Signerat av**
Thomas Rosén
**Signerat datum**
2023-04-21

Enhet
Region Syd, LPO Malmö Söder

**Diarienummer**
5000-K454781-23

Aktuell status
**Verkställd**

Misstänkt person
Rados, Ladislav

**Grunduppgifter för tvångsmedlet**

| Datum och tid för beslut | Beslutsfattare | |
|---|---|---|
| 2023-04-21 10:51 | Karlén, Anna | |
| **Plats för verkställan** | **Verkställt av** | **Datum och tid för verkställighet** |
| Rados, Ladislav<br>Lgh 1003 , Eriksfältsgatan 85 B<br>, Malmö | Bråstedt Nilsson, My<br>Gillfors, David<br>Sonnerup, Tomas | 2023-04-21 13:00 |
| **Husrannsakan sker hos misstänkt** | **Personen hos vilken husrannsakan gjordes var närvarande** | |
| Ja | Nej | |

Ändamål med åtgärden
- Utröna omständigheter som kan ha betydelse för utredning om brott
- Eftersökande av föremål som är underkastad beslag

Brott
5005 - Grovt narkotikabrott

Omfattning/direktiv
Söka bostad, biutrymme med narkotikahund.
utröna omständigheter som kan ha betydelse för utredningen om brott/söka efter narkotika.

Övriga närvarande vid åtgärden

Övriga uppgifter om verkställighet
Inget anträffat.

Beslag
Nej

Åtgärder

Beslut

| Typ | Datum och tid | Beslutsfattare |
|---|---|---|
| Husrannsakan | 2023-04-21 10:51 | Karlén, Anna |

Polisen

# Protokoll över husrannsakan

**Signerat av**
Thomas Rosén
**Signerat datum**
2023-04-21

Enhet
Region Syd, LPO Malmö Söder

**Diarienummer**
5000-K454781-23

Aktuell status
**Verkställd**

Misstänkt person
Rados, Ladislav

**Grunduppgifter för tvångsmedlet**

| Datum och tid för beslut | Beslutsfattare | |
|---|---|---|
| 2023-04-21 17:51 | Karlén, Anna | |
| **Plats för verkställan** | **Verkställt av** | **Datum och tid för verkställighet** |
| Lgh 1202. , Branteviksgatan 16 A , Malmö | Rosén, Thomas<br>Orup, Erik<br>Hansson, Christoffer<br>Billing, Magnus | 2023-04-21 18:10 |
| **Husrannsakan sker hos misstänkt** | **Personen hos vilken husrannsakan gjordes var närvarande** | |
| Nej | Nej | |
| **Ändamål med åtgärden** | **Brott** | |
| • Utröna omständigheter som kan ha betydelse för utredning om brott<br>• Eftersökande av föremål som är underkastad beslag | 5005 - Grovt narkotikabrott | |

Omfattning/direktiv
Söka efter narkotika som är underkastade beslag, samt utröna omständigheter som kan ha betydelse för utredningen om brottet.

Övriga närvarande vid åtgärden
lägenhetsinnehavaren Mladen Rados var hemma när husrannsakan genomfördes.

Övriga uppgifter om verkställighet
Inget anträffat.

Beslag

Nej

Åtgärder

Beslut

| Typ | Datum och tid | Beslutsfattare |
|---|---|---|
| Husrannsakan | 2023-04-21 17:51 | Karlén, Anna |

Polisen

# Protokoll över husrannsakan

**Signerat av**
Thomas Rosén
**Signerat datum**
2023-04-21

Enhet
Region Syd, LPO Malmö Söder

**Diarienummer**
5000-K454781-23

Aktuell status
**Verkställd**

Misstänkt person
Rados, Ladislav

**Grunduppgifter för tvångsmedlet**

| Datum och tid för beslut | Beslutsfattare | |
|---|---|---|
| 2023-04-21 10:52 | Karlén, Anna | |
| **Plats för verkställan** | **Verkställt av** | **Datum och tid för verkställighet** |
| Rados, Ladislav<br>Lgh1003 , Eriksfältsgatan 85 B , Malmö | Rosén, Thomas<br>Orup, Erik<br>Hansson, Christoffer<br>Billing, Magnus | 2023-04-21 21:00 |
| **Husrannsakan sker hos misstänkt** | **Personen hos vilken husrannsakan gjordes var närvarande** | |
| Nej | Nej | |

Ändamål med åtgärden
- Utröna omständigheter som kan ha betydelse för utredning om brott
- Eftersökande av föremål som är underkastad beslag

Brott
5005 - Grovt narkotikabrott

Omfattning/direktiv
Ta skor av stort värde i beslag. Samt om andra föremål anträffas av stort värde, skall dessa även tas i beslag.

Övriga närvarande vid åtgärden

Övriga uppgifter om verkställighet
Se beslagsprotokoll: BG-46507.

Beslag
Nej

Åtgärder

Beslut

| Typ | Datum och tid | Beslutsfattare |
|---|---|---|
| Husrannsakan | 2023-04-21 10:52 | Karlén, Anna |

Polisen

# Protokoll över husrannsakan

**Signerat av**
Emelie Roslund
**Signerat datum**
2023-04-26

Enhet
Region Syd, Utredning 5 LPO Malmö Söder

**Diarienummer**
5000-K456228-23

Aktuell status
**Verkställd**

Misstänkt person
Rados, Vedrana

**Grunduppgifter för tvångsmedlet**

| Datum och tid för beslut | Beslutsfattare | |
|---|---|---|
| 2023-04-25 10:17 | Karlén, Anna | |
| **Plats för verkställan** | **Verkställt av** | **Datum och tid för verkställighet** |
| Eriksfältsgatan 85 B , Malmö | Persson, Viktor<br>Roslund, Emelie | 2023-04-26 13:37 |
| **Husrannsakan sker hos misstänkt** | **Personen hos vilken husrannsakan gjordes var närvarande** | |
| Ja | Nej | |
| **Ändamål med åtgärden** | **Brott** | |
| • Utröna omständigheter som kan ha betydelse för utredning om brott | 5005 - Grovt narkotikabrott | |

Omfattning/direktiv
Husrannsakan skall genomföras avseende biutrymmen på Eriksfältsgatan 85B lgh. 1003, Malmö.

Övriga närvarande vid åtgärden

Övriga uppgifter om verkställighet

Beslag

Nej

Åtgärder

Beslut

| Typ | Datum och tid | Beslutsfattare |
|---|---|---|
| Husrannsakan | 2023-04-25 10:17 | Karlén, Anna |

Polisen

# Protokoll över husrannsakan

**Signerat av**
Viktor Persson
**Signerat datum**
2023-05-12

Enhet
Region Syd, Utredning 5 LPO Malmö Söder

**Diarienummer**
5000-K454781-23

Aktuell status
**Verkställd**

Misstänkt person

**Grunduppgifter för tvångsmedlet**

| Datum och tid för beslut | Beslutsfattare | |
|---|---|---|
| 2023-04-28 15:15 | Karlén, Anna | |
| **Plats för verkställan** | **Verkställt av** | **Datum och tid för verkställighet** |
| Gullviksskolan , Gullviksskolan, Ljungholmsgatan 9 , Malmö | Eriksson, Jonas<br>Billing, Magnus | 2023-05-01 09:05 |
| **Husrannsakan sker hos misstänkt** | **Personen hos vilken husrannsakan gjordes var närvarande** | |
| Nej | Nej | |

Ändamål med åtgärden
- Utröna omständigheter som kan ha betydelse för utredning om brott
- Eftersökande av föremål som är underkastad beslag

Brott
5005 - Grovt narkotikabrott

Omfattning/direktiv
Utröna omständigheter som kan ha betydelse för utredning av brott, Söka efter föremål som kan tas i beslag/förvar
Kompletterande uppgifter: Husrannsakan skall genomföras avseende två förråd samt ett kontor på Gullviksskolan, Ljungholmsgatan 9, 213 74 Malmö, som misstänkt haft rådighet över.
Särskilda anvisningar/upplysningar: Husrannsakan ska verkställas den 1 maj 2023.

Övriga närvarande vid åtgärden

Övriga uppgifter om verkställighet

Beslag

Nej

Åtgärder

Beslut

| Typ | Datum och tid | Beslutsfattare |
|---|---|---|
| Husrannsakan | 2023-04-28 15:15 | Karlén, Anna |

Polisen

# Protokoll över husrannsakan

**Signerat av**
Viktor Persson
**Signerat datum**
2023-05-19

Enhet
Region Syd, Utredning 5 LPO Malmö Söder

**Diarienummer**
5000-K454781-23

Aktuell status
**Verkställd**

Misstänkt person

**Grunduppgifter för tvångsmedlet**

| Datum och tid för beslut | Beslutsfattare | |
|---|---|---|
| 2023-05-17 11:20 | Karlén, Anna | |
| **Plats för verkställan** | **Verkställt av** | **Datum och tid för verkställighet** |
| Lägenhet 1003. , Eriksfältsgatan 85 B , Malmö | Persson, Viktor<br>Roslund, Emelie | 2023-05-19 10:26 |
| **Husrannsakan sker hos misstänkt** | **Personen hos vilken husrannsakan gjordes var närvarande** | |
| Nej | Nej | |

Ändamål med åtgärden
- Utröna omständigheter som kan ha betydelse för utredning om brott
- Eftersökande av föremål som är underkastad beslag

Brott
5005 - Grovt narkotikabrott

Omfattning/direktiv
Söka efter föremål som kan tas i beslag/förvar.
Kompletterande uppgifter: Husrannsakan skall genomföras av misstänkts bostad på Eriksfältsgatan 85 B, Malmö.

Övriga närvarande vid åtgärden

Övriga uppgifter om verkställighet

Beslag
Nej

Åtgärder

Beslut

| Typ | Datum och tid | Beslutsfattare |
|---|---|---|
| Husrannsakan | 2023-05-17 11:20 | Karlén, Anna |

Polisen

# Brukare, - rörelse och kommunikationsanalys

# 46735768940 (Hi3G)

PM gällande:
K454781-23
Grovt narkotikabrott

André Häggebjer
Operativ analytiker
Analysgruppen på Grova brott, POMA

Källor:
Alla telefontrafikuppgifter kommer från de samtalslistor (hök) som hämtats in om inget annat anges.

# Innehåll

1. Prolog och syfte med analysen ..... 3
2. Berörd person ..... 4
3. Konfidensord ..... 5
4. Definitioner ..... 6
5. Slutsatser ..... 8
6. Brukaranalys ..... 9
7. Rörelse- och kommunikationsanalys brottsdagen ..... 11

# 1. Prolog och syfte med analysen

Den 230419 verkställer polisen husrannsakan på Eriksfältsgatan 85B LGH 1003 med anledning av att misstänkt Ladislav Rados stoppas i sin bil av polis och sedermera blir misstänkt för narkotikabrott. Ladislav grips och i samband med detta tas bland annat två mobiltelefoner i beslag som tillhör Ladislav. Patrull på plats har manuellt gått igenom telefonerna och anträffat bilder och meddelanden som tyder på narkotikaförsäljning.

I lägenheten samt dess tillhörande källarförråd anträffas en stor mängd misstänkt kokain samt narkotikaklassade tabletter. I samband med aktuell husrannsakan anländer Ladislavs fru Vedrana Rados och hon blir gripen misstänkt för grovt narkotikabrott. En telefon som Vedrana höll i handen när hon anlände togs i beslag av polis. Dagen efter anträffas två påsar innehållandes kokain och tabletter i Hermodsdalsparken. Ladislav erkänner narkotikan men hävdar att hans fru ej haft kännedom om den. Vedrana förnekar brott men uppger att hon hittat påsar med narkotika i källarförrådet och att hon slängde dessa i ren panik.

Inhämtad övervakningsfilm visar på att Vedrana upprepade gånger, en kort tid efter att Ladislav blir gripen, springer ut från källarförrådet med påsar samtidigt som hon knappar på sin telefon. Syftet med aktuell analys är att fastställa brukare till det nummer som är kopplat till Vedrana Rados, 46735768940, och att se vem eller vilka numret hade kontakt med vid aktuellt brottstillfälle samt att försöka kartlägga hur telefonen rört sig under brottsdagen.

## 2. Berörd person

(*Källa: Utredningsuppgifter, PMF*)

| | |
|---|---|
| **Personid** | 19840224-1726 (39 år) |
| **Namn** | Rados, Vedrana |
| **Efternamn** | Rados |
| **Förnamn** | Vedrana |
| **Kön** | Kvinna |



## 3. Konfidensord

Konfidens betyder ”mått av riktighet”. I en rapport skall konfidensord användas för att beskriva graden av säkerhet i de slutsatser du dragit med stöd av premisserna.
Nedan konfidensskala är den som används vid utbildningar i operativ analys och som förordas. Det kan inte uteslutas att det kan finnas ärenden där det finns anledning att frångå skalan.

| Konfidensord | Innebörd |
|---|---|
| Talar starkt för | Avsevärt fler och/eller tyngre faktorer talar till stöd för bedömningen än emot |
| Talar för | Fler faktorer och/eller tyngre talar till stöd för bedömningen än emot |
| Talar i viss mån för | Endast få och/eller svaga faktorer talar till stöd för bedömningen än emot |
| Talar emot | Fler faktorer talar emot bedömningen än för |

# 4. Definitioner

**Basstation (telefonmast)**

Basstationer eller telefonmaster är stationära radiosändare som gör det möjligt att trådlöst ringa upp och ta emot samtal och SMS i mobilnätet och även koppla upp sin mobiltelefon mot internet. Varje basstation har en eller flera antenner eller celler som pekar i olika riktningar, och dessa är i allmänhet högt monterade på exempelvis master eller byggnader för att kunna täcka ett så stort område som möjligt. Ju fler basstationer som en operatör placerar ut desto större blir täckningen och ju fler basstationer som finns på samma yta desto fler kan ringa samtidigt. Varje basstation är knuten till andra noder i mobilnätet som gör det möjligt att ringa till en person som befinner sig någon helt annanstans.
Basstationer och täckningsvinklar

En basstation har vanligen tre olika celler som tillsammans täcker alla riktningar ut från masten, sammanlagt 360°, varje vinkel täcker alltså 120°. Namnen på basstationernas olika celler sätts genom en kombination av namnet och den riktning just den cellen verkar i. Riktningen som anges är medellinjen i den cellen, till exempel 270°. Det betyder då att just den cellen verkar 60° på vardera sidan om medellinjen, sammanlagt 120° d.v.s. mellan de blå linjerna.

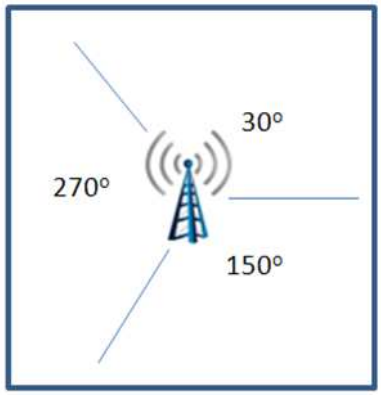


Generellt om positioner utifrån en mobiltelefons kontakt med telenätet
Positioneringsuppgifter utifrån en mobiltelefons kontakt med telenätet inhämtade från svenska teleoperatörer, kommer från de loggar dessa operatörer har för att registrera den teletrafik som sker. Teletrafik i form av samtal och sms loggas på ett sätt som gör att det tydligt framgår exakt tidpunkt där telefonen kopplar upp mot en signal som knyts till specifik cell.

**Positionering**
Basstation är synonymt med ordet mast. Genom att identifiera vilka basstationer som en enhet oftast kopplar upp mot, vid vissa bestämda tider på dygnet, kan brukarens levnadsmönster urskiljas vad gäller geografiska platser för exempelvis arbete och nattvila.

**”Hemmamast”**
Genom att lista samtliga uppkopplingar som ett telefonnummer registrerar mot basstationer under samtalslistans inhämtningsperiod, ser man vilka basstationer som är mest frekventa. På detta sätt går det att påvisa var en brukare har sin så kallade ”hemmamast”. Uttrycket är ett förenklat begrepp för de basstationer som en brukare registrerar flest uppkopplingar mot, ofta är det just också dessa basstationer som täcker brukarens bostadsadress.

**HÖK**
Hemlig övervakning av elektronisk kommunikation. Efter beslut i tingsrätten erhålles samtalslistor som visar kontakter och basstationsuppkopplingar för en viss teleadress. I dessa samtalslistor levereras inget innehåll och basstationsuppkopplingar genereras endast om en användning av numret sker, det vill säga om inkommande (B-part) eller utgående (A-part) telefontrafik sker. I en HÖK-lista går det inte att se vilken typ av aktivitet som har skett via appar och uppkopplingar mot internet.

Exporterna kommer från teleoperatörerna med telefon- och datatrafiken var för sig.

**Dubbletter**
Det kan förekomma dubbletter i de exporter som redovisningen utgått ifrån. Inga dubbletter har tagits bort utan datan är helt enkelt orörd.
Dubbletter kan t ex vara långa sms som uppdelats i flera poster.
Dubbletter kan också förekomma då en basstation kan ha flera antenner, vilket då ger upphov till dessa dubbletter.
Ibland när samtal vidarekopplas kan också dubbletter uppstå.

## 5. Slutsatser

Det talar starkt för att det är Vedrana Rados som är brukare av Nr_8940.

Det talar för att Nr_8940 befunnit sig i anslutning till hemadressen, Eriksfältsgatan 85 B, vid och omkring tiden för brottet.

Nr_8940 har på brottsdagen och framförallt vid tiden för brottet kontakt med nummer den brukligt inte har.

# 6. Brukaranalys

Nummer 46735768940, hädanefter Nr_8940 i löptext, är kopplad till Vedrana Rados via Swish. Numret är också bekräftat av Vedrana i förhör från 230420.
Telefon- och datalistan sträcker sig från 230405 – 230419.

**Motparter**

Bland motparterna hittas Vedranas man, Ladislav som också är misstänkt i ärendet.

Nedan redovisas de fem mest frekventa motparterna. Siffran framför namnen är antal gånger som nummerna förekommer i höklistan för Nr_8940.

| | | | |
|---|---|---|---|
| 46739414180 | 65 | Ladislav Rados | Swish |
| 46720171081 | 42 | Albane Rexhepi | Swish |
| 46734047443 | 30 | Helena Tofftin | Dur2 |
| 46723506016 | 27 | Jansel Incegül | Swish |
| LuxuryTreat | 24 | Luxury Treat | |

Det är bara i telefonlistan man ser motparter.

**Master**

Gällande mest frekventa master är det relativt likt mellan telefon- och datalistan.

Nedan de mest frekventa masterna gällande telefonlistan.

| | |
|---|---|
| Eriksfältsgatan 81 150° | 177 |
| Annetorpsvägen 2a, Malmo 120° | 6 |
| Eriksfältsgatan 101A-C 255° | 5 |
| Eriksfältsgatan 101A-C, Malmo 255° | 3 |
| Von Troils väg 1 280° | 3 |

Och gällande datalistan.

| | |
|---|---|
| Eriksfältsgatan 81 150° | 220 |
| Eriksfältsgatan 101A-C 255° | 13 |
| , 340° | 7 |
| Flygledaregatan 8 150° | 3 |
| Fredsgatan 11 50° | 3 |

I datalistan har inte ett namn för den tredje mest frekventa masten med riktning 340° namngetts av Hi3G´s listor.

I övrigt är det mycket fokus på masten vid Eriksfältsgatan, vilket är i anslutning till Vedranas hemadress. Det gäller både telefon- och datalistan. Det är tydligt att masten Eriksfältsgatan 81 150° är ”hemmamasten”.

**Slutsats**

Med de premisser som nämnts talar det starkt för att det är Vedrana Rados som är brukare av Nr_8940.

# 7. Rörelse- och kommunikationsanalys brottsdagen

Fokus kommer ligga på tiden omkring brottstiden, som enligt utredningen är satt till 20:46, den 19 april 2023.

Timmarna innan klockan 20:26 är det väldigt tyst gällande samtal och sms på Nr_8940. På telefonlistan registreras samtal vid 15:02:00, 15:58:28 och 17:51:27 till Nr_8940. Alla är från ett och samma nummer, 46722863115. Enligt Swish är innehavaren av numret en Aida Tvico.

| Kommunikationstyp | Start Datum | Start Tid | Stopp Datum | Stopp Tid | Längd | A_Part_Nummer | B_Part_Nummer |
|---|---|---|---|---|---|---|---|
| Samtal | 2023-04-19 | 15:02:00 | 2023-04-19 | 15:11:14 | 00:09:14 | 46722863115 | 46735768940 |
| Samtal | 2023-04-19 | 15:58:28 | 2023-04-19 | 15:58:34 | 00:00:06 | 46722863115 | 46735768940 |
| Samtal | 2023-04-19 | 17:51:27 | 2023-04-19 | 17:51:34 | 00:00:07 | 46722863115 | 46735768940 |

Nr_8940 är positionerad på hemmamasten vid hemadressen förutom på det sista samtalet, 17:51:27, då är Nr_8940 positionerad enligt nedan.

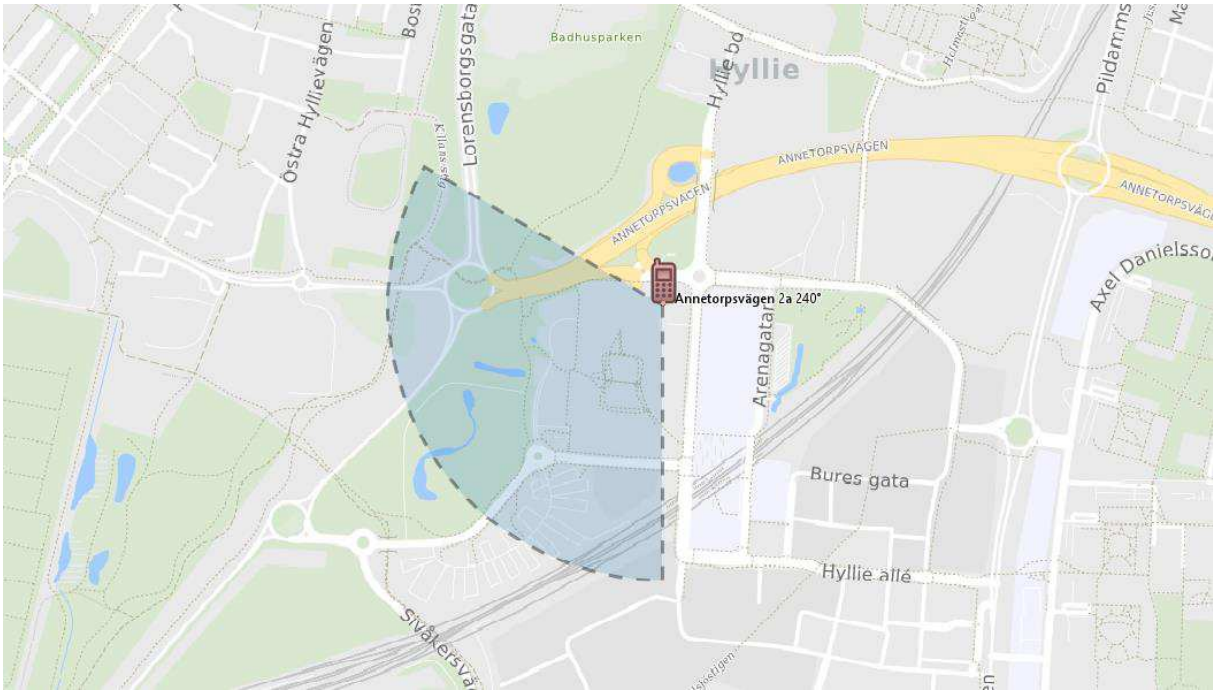


Det är i anslutning till Emporia.

Efter samtalet vid 17:51:27 är det tyst fram till 20:31:47. Inga rörelser heller från datalistan. Men från 20:31 – fram till strax efter 23 är det ömsesidig trafik från Nr_8940, dvs, det sker både in- och uttrafik.

Mellan 20:31:47 fram till 20:57:23 ser trafiken ut enligt följande. Namn på motparterna har satts ut.

| Kommunikationstyp | Start Datum | Start Tid | Stopp Datum | Stopp Tid | Längd | A_Part_Nummer | B_Part_Nummer | Target | Motpart_Nummer | Motpart_Namn |
|---|---|---|---|---|---|---|---|---|---|---|
| SMS | 2023-04-19 | 20:31:47 | | | | 46735768940 | 46704070637 | 46735768940 | 46704070637 | Maria Torrillas |
| Samtalsförsök | 2023-04-19 | 20:31:47 | 2023-04-19 | 20:31:47 | 00:00:00 | 46735768940 | 46704070637 | 46735768940 | 46704070637 | Maria Torrillas |
| Samtal | 2023-04-19 | 20:32:07 | 2023-04-19 | 20:32:12 | 00:00:05 | 46735768940 | 46704070637 | 46735768940 | 46704070637 | Maria Torrillas |
| Samtal | 2023-04-19 | 20:35:17 | 2023-04-19 | 20:35:28 | 00:00:11 | 46735768940 | 46739414180 | 46735768940 | 46739414180 | Ladislav Rados |
| Samtal | 2023-04-19 | 20:37:51 | 2023-04-19 | 20:37:54 | 00:00:03 | 46735768940 | 46739414180 | 46735768940 | 46739414180 | Ladislav Rados |
| Samtal | 2023-04-19 | 20:38:22 | 2023-04-19 | 20:38:34 | 00:00:12 | 46735768940 | 46739414180 | 46735768940 | 46739414180 | Ladislav Rados |
| Samtal | 2023-04-19 | 20:39:03 | 2023-04-19 | 20:39:04 | 00:00:01 | 46735768940 | 46739414180 | 46735768940 | 46739414180 | Ladislav Rados |
| Samtal | 2023-04-19 | 20:39:32 | 2023-04-19 | 20:39:34 | 00:00:02 | 46735768940 | 46739414180 | 46735768940 | 46739414180 | Ladislav Rados |
| Samtal | 2023-04-19 | 20:40:05 | 2023-04-19 | 20:40:06 | 00:00:01 | 46735768940 | 46739414180 | 46735768940 | 46739414180 | Ladislav Rados |
| Samtal | 2023-04-19 | 20:42:25 | 2023-04-19 | 20:42:32 | 00:00:07 | 46735768940 | 46739414180 | 46735768940 | 46739414180 | Ladislav Rados |
| Samtalsförsök | 2023-04-19 | 20:57:23 | 2023-04-19 | 20:57:23 | 00:00:00 | 46735768940 | 46739414180 | 46735768940 | 46739414180 | Ladislav Rados |

I förhör anger Vedrana att hon försöker få tag i sin man, Ladislav och det stöds av samtalslistan. Även om ett samtal enligt listan är på ett par sekunder så betyder inte det nödvändigtvis att ett samtal har föregåtts. Tiden på ”samtalen” påvisar att Nr_8940 försöker nå numret som slutar på _4180, dvs numret som går till hennes man, Ladislav. Detta har skett utan framgång eftersom Nr_8940 försöker flertalet gånger.

Under all trafik ovan är Nr_8940 positionerad på hemmamasten vid hemadressen enligt nedan. Datalistan visar ingen avvikelse under angivet tidsintervall.

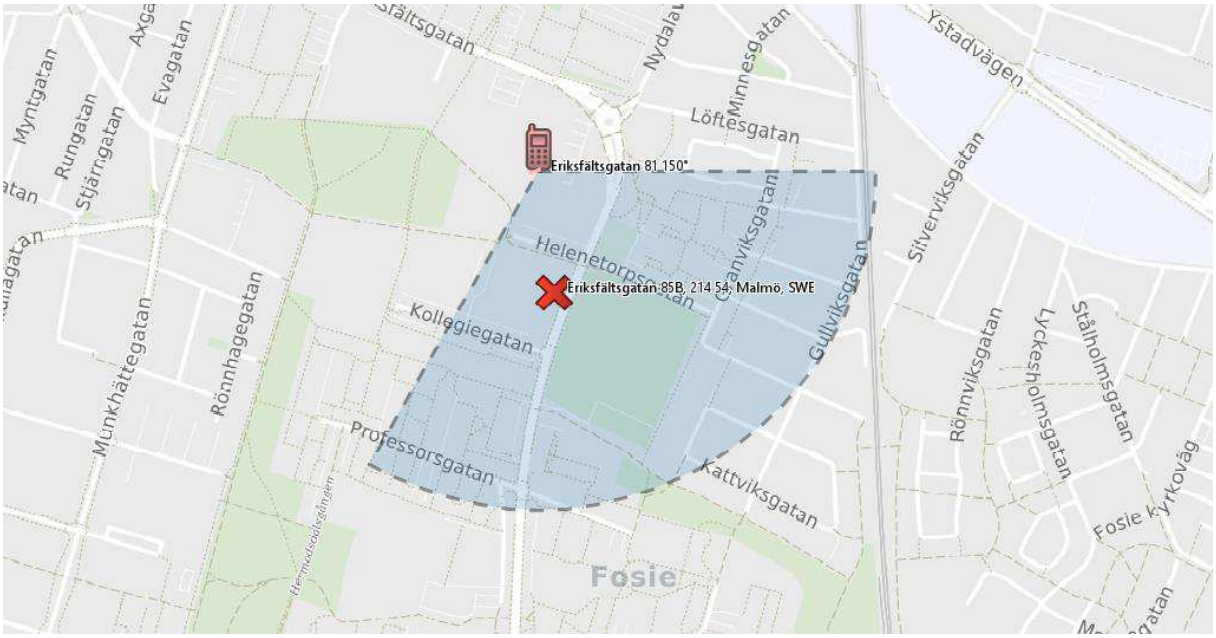

Strax innan klockan 21 ringer Nr_8940 ett nummer som går till en Ayham Salameh enligt polisens register (Dur2). Två samtal görs från Nr_8940 med kort varsel. Av tiden att döma, 35 sekunder respektive 2 minuter och 47 sekunder kan det antas att ett samtal har föregåtts parterna mellan. I förhör har Vedrana namngett Ayham och uppgett att hon ringde vederbörande för att hon ville få tag i sin man, Ladislav.

| Kommunikationstyp | Start Datum | Start Tid | Stopp Datum | Stopp Tid | Längd | A_Part_Nummer | B_Part_Nummer | Target | Motpart_Nummer | Motpart_Namn |
|---|---|---|---|---|---|---|---|---|---|---|
| Samtal | 2023-04-19 | 20:58:31 | 2023-04-19 | 20:59:06 | 00:00:35 | 46735768940 | 46700937287 | 46735768940 | 46700937287 | Ayham Salameh |
| Samtal | 2023-04-19 | 21:01:04 | 2023-04-19 | 21:03:51 | 00:02:47 | 46735768940 | 46700937287 | 46735768940 | 46700937287 | Ayham Salameh |
| Vidarekoppling | 2023-04-19 | 21:05:10 | 2023-04-19 | 21:05:13 | 00:00:03 | | 46735768940 | 46735768940 | | #SAKNAS! |
| Samtal | 2023-04-19 | 21:05:10 | 2023-04-19 | 21:05:13 | 00:00:03 | 46700937287 | 46735768940 | 46735768940 | 46700937287 | Ayham Salameh |
| Samtalsförsök | 2023-04-19 | 21:07:02 | 2023-04-19 | 21:07:02 | 00:00:00 | 46700937287 | 46735768940 | 46735768940 | 46700937287 | Ayham Salameh |

Som ovan telefonlista visar så försöker sedan numret som är kopplat till Ayham kontakta Nr_8940, dock utan framgång.

Nr_8940 är positionerad vid hemmamasten under ovan tidsintervall. Ingen avvikelse på datalistan.

Efter 21:07:02 är det tyst på linjen fram till 21:21:23. Sen sker det trafik, främst samtalsförsök och samtal som inte besvaras med tanke på ”samtalslängden”.

| Kommunikationstyp | Start Datum | Start Tid | Stopp Datum | Stopp Tid | Längd | A_Part_Nummer | B_Part_Nummer | Target | Motpart_Nummer | Motpart_Namn |
|---|---|---|---|---|---|---|---|---|---|---|
| Samtalsförsök | 2023-04-19 | 21:21:23 | 2023-04-19 | 21:21:23 | 00:00:00 | 46704070637 | 46735768940 | 46735768940 | 46704070637 | Maria Torrillas |
| Samtalsförsök | 2023-04-19 | 21:22:39 | 2023-04-19 | 21:22:39 | 00:00:00 | 46700937287 | 46735768940 | 46735768940 | 46700937287 | Ayham Salameh |
| Samtal | 2023-04-19 | 22:20:08 | 2023-04-19 | 22:21:57 | 00:01:49 | 46735768940 | 46737882522 | 46735768940 | 46737882522 | Simona Brad |
| Samtal | 2023-04-19 | 22:49:23 | 2023-04-19 | 22:49:26 | 00:00:03 | 46735768940 | 46723506016 | 46735768940 | 46723506016 | Jansel Incegül |
| Samtal | 2023-04-19 | 22:49:50 | 2023-04-19 | 22:49:52 | 00:00:02 | 46735768940 | 46723506016 | 46735768940 | 46723506016 | Jansel Incegül |
| Samtal | 2023-04-19 | 22:50:16 | 2023-04-19 | 22:50:18 | 00:00:02 | 46735768940 | 46723506016 | 46735768940 | 46723506016 | Jansel Incegül |
| Samtal | 2023-04-19 | 22:50:41 | 2023-04-19 | 22:50:46 | 00:00:05 | 46735768940 | 46723506016 | 46735768940 | 46723506016 | Jansel Incegül |
| Samtal | 2023-04-19 | 22:51:09 | 2023-04-19 | 22:51:13 | 00:00:04 | 46735768940 | 46723506016 | 46735768940 | 46723506016 | Jansel Incegül |
| Samtalsförsök | 2023-04-19 | 22:51:33 | 2023-04-19 | 22:51:33 | 00:00:00 | 46735768940 | 46723506016 | 46735768940 | 46723506016 | Jansel Incegül |
| Samtal | 2023-04-19 | 22:52:00 | 2023-04-19 | 22:54:24 | 00:02:24 | 46735768940 | 46730428952 | 46735768940 | 46730428952 | Andja Rados |
| Samtal | 2023-04-19 | 22:57:37 | 2023-04-19 | 23:00:01 | 00:02:24 | 46730428952 | 46735768940 | 46735768940 | 46730428952 | Andja Rados |
| Vidarekoppling | 2023-04-19 | 23:03:30 | 2023-04-19 | 23:03:35 | 00:00:05 | | 46735768940 | 46735768940 | | #SAKNAS! |
| Samtal | 2023-04-19 | 23:03:30 | 2023-04-19 | 23:03:35 | 00:00:05 | 46723506016 | 46735768940 | 46735768940 | 46723506016 | Jansel Incegül |
| SMS | 2023-04-19 | 23:03:35 | | | | 46723506016 | 46735768940 | 46735768940 | 46723506016 | Jansel Incegül |
| SMS | 2023-04-19 | 23:03:36 | | | | 46723506016 | 46735768940 | 46735768940 | 46723506016 | Jansel Incegül |
| Samtalsförsök | 2023-04-19 | 23:04:13 | 2023-04-19 | 23:04:13 | 00:00:00 | 46723506016 | 46735768940 | 46735768940 | 46723506016 | Jansel Incegül |
| Samtalsförsök | 2023-04-19 | 23:05:28 | 2023-04-19 | 23:05:28 | 00:00:00 | 46723506016 | 46735768940 | 46735768940 | 46723506016 | Jansel Incegül |
| Samtal | 2023-04-19 | 23:07:41 | 2023-04-19 | 23:08:24 | 00:00:43 | 46735768940 | 46730428952 | 46735768940 | 46730428952 | Andja Rados |

Återigen ett samtalsförsök från numret som är kopplat till Ayham men även från ett nummer som är kopplat till en Maria Torrillas enligt Swish. Kontakten med numret som är kopplat till Maria Torrillas förekommer endast denna dag och kring brottstiden.

Sammantaget över hela den hökade perioden så är kontakter mellan Nr_8940 och numret som är kopplat till Ayham ovanliga. Den mesta kontakten har skett vid tiden omkring brottstiden. Endast vid ett tillfälle innan, den 230416, har kontakt skett mellan Nr_8940 och numret som är kopplat till Ayham.

Nr_8940 är positionerad vid hemmamasten under det sista redovisade tidsintervallet. Ingen avvikelse på datalistan.

Därefter finns ingen utgående trafik från Nr_8940.

**Slutsats av rörelse och -kommunikationsanalysen**

Det talar för att Nr_8940 befunnit sig i anslutning till hemadressen, Eriksfältsgatan 85 B, vid och omkring tiden för brottet.

Nr_8940 har på brottsdagen och framförallt vid tiden för brottet kontakt med nummer den brukligt inte har.

Polisen

**PM**



Datum 2023-09-19

Infoklass Ej klassad

Diarienr (åberopas) 5000-K454781-23

Polismyndigheten
Polisregion Syd
POMA
LPO Söder Utredning
Viktor Persson

## Hemliga tvångsmedel

I förundersökning gällande grovt narkotikabrott K454781-23 har det använts hemliga tvångsmedel i form av HÖK, som innebär övervakning av elektronisk kommunikation. Samtalslistor har begärts ut från telefonoperatörer för följande telefonnummer och IMEI-nummer för perioden 2023-04-05 – 2023-04-19:

Telefonnummer: 0735768940
IMEI: 352680940055067

I samband med förhör 2023-09-19 informerades misstänkt Vedrana Rados och hennes försvarare Henrik Timan om att hemligt tvångsmedel i form av HÖK har använts mot henne och aktuellt telefonnummer. Hon informerades om vad HÖK innebär samt om vilken period aktuell HÖK omfattat. På förfrågan uppgav Vedrana att hon var införstådd med innebörden av det som hon blivit informerad om.

Viktor Persson
PA

**Anmälningsuppgifter**

Anmälningsdatum: 2023-04-20 10:59
Anmälningssätt: Polisanställd i tjänst
Enhet: 5615UJUJ5, Utredningsjour 5 PO Malmö
Anmälningsansvarig: Bråstedt Nilsson, My

---

**Brott/Händelse**

Brott/Benämning: Grovt narkotikabrott
Variant: Anskaffar m.m. (4 p)
Brottsform: Fullbordat
Rubricering: Grovt narkotikabrott

Hermodsdalsparken, Malmö

t.o.m Torsdag 2023-04-20 10:08

**Misstänkta personer:**

**Övriga aktörer:**

---

**Fritext**

INLEDNING
Efter samtal om två påsar i Hermodsdalsparken i Malmö så kontrollerar polispersonal detta och dessa visar sig innehålla narkotika.

BROTTET
Grovt narkotikabrott genom att okänd gärninsgperson/personer hanterat narkotika av sådan mängd att det är att betrakta som grovt.

OMSTÄNDIGHETER
Se PM

Polisen

# Avrapporteringspm

Övergripande pm

Signerad av

Signerad datum

Enhet
Region Syd, Utredningsjour 5 PO Malmö

Diarienr
5000-K456228-23

| Uppgiftslämnare | Datum | Tid |
|---|---|---|
| Sonnerup, Tomas | 2023-04-20 | 15:47 |

| Beslag verkställt | Material för analys |
|---|---|
| Nej | Nej |

Mottaget

Mottaget datum

Tid

Sätt på vilket uppgift lämnats

Upprättad av
Tomas Sonnerup

Uppgiften avser

Uppgift

Polispersonal blir kontaktad av Regionledningscentralen syd med anledning av att parkarbetare hittat två påsar innehållande vad de misstänker är narkotika.

Påsarna anträffas intill ett träd i Hermodsdalsparken i Malmö. Se separat karta.

Polispersonal kommer till platsen och kan snabbt konstatera att det är en brun ica-påse innehållande en stor mängd Pregabalintabletter 300mg.
Mängden visar sig vara 5100 stycken när de senare kontrollräknas på polisstationen.

I den andra påsen, som är lila anträffas en förpackning som senare visar sig innehålla 1147 gram kokain med emballage.
Snabbtest görs ute på platsen (se separat pm.)

Båda påsarna är torra.

Fu-ledare D.Gillfors beslutar om att innehållet ska bytas ut och påsarna ska bevakas.

Detta görs och i skrivande stund så befinner sig polispersonal på platsen för bevakning.

Påsarnas innehåll kontrolleras inne på polisstationen och den lila påsen visar sig även innehålla förpackningsmaterial samt rakbladskniv.

Pa T.Sonnerup

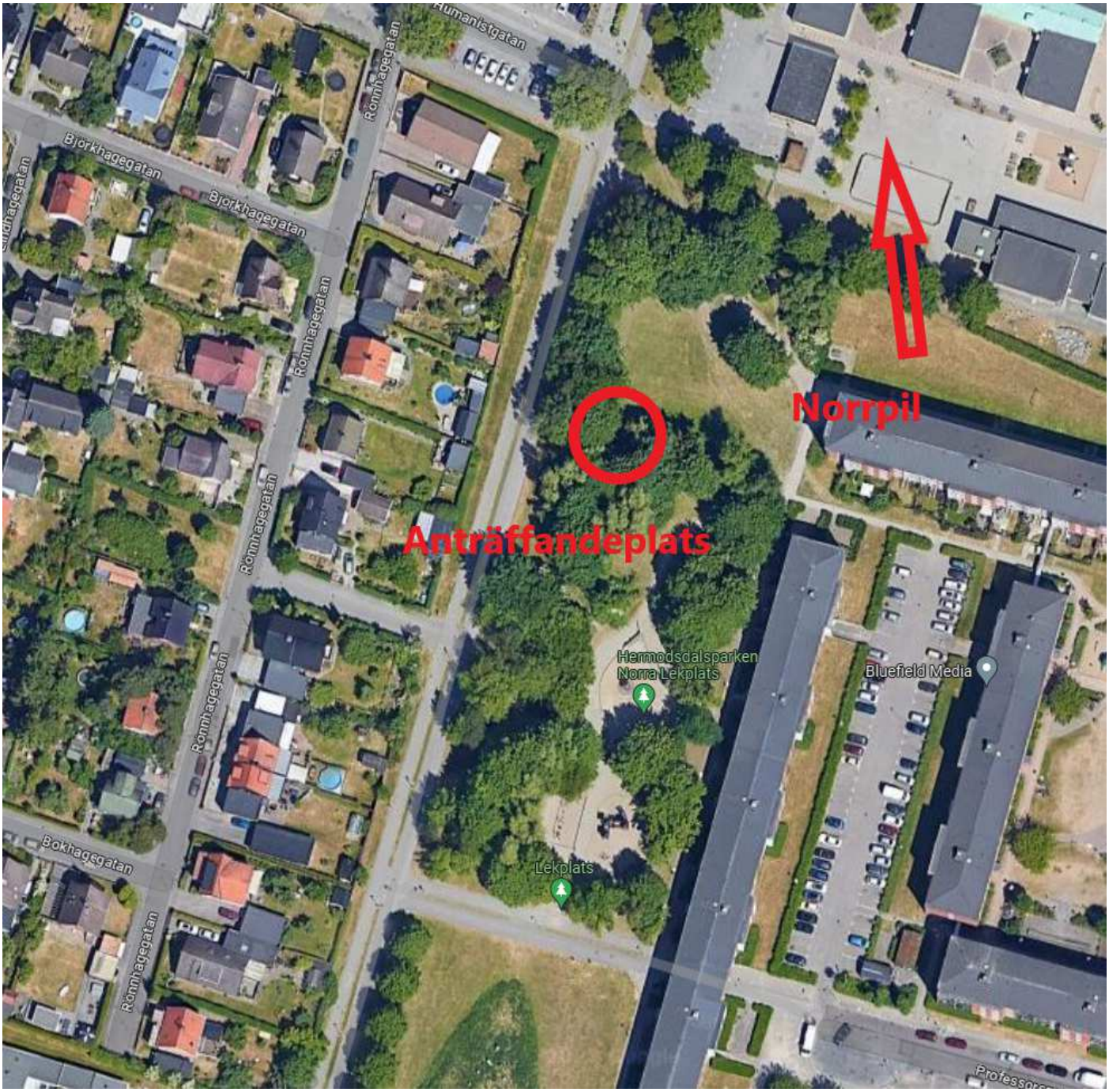
Humanistgatan
Rönnhagegatan
Björkhagegatan
Björkhagegatan
Rönnhagegatan
Rönnhagegatan
Rönnhagegatan
Norrpil
Anträffandeplats
Hermodsdalsparken
Norra Lekplats
Bluefield Media
Bokhagegatan
Lekplats
Rönnhagegatan

Polisen

Datum
2023-04-24

Diarienummer
5000-K456228-23

# Bildbilaga

**ANTECKNINGAR**



**1.** Röd ring visar var narkotikan anträffades, bilden är tagen från Pilhagegången.

Polisen

# PM

Signerad av

Signerad datum

Enhet
Region Syd, Utredningsjour 5 PO Malmö

Diarienr
5000-K456228-23

| Uppgiftslämnare | Datum | Tid |
|---|---|---|
| Olsson, Andreas | 2023-04-20 | 15:29 |

| Beslag verkställt | Material för analys |
|---|---|
| Nej | Nej |

| Mottaget | Mottaget datum | Tid |
|---|---|---|

Sätt på vilket uppgift lämnats

Upprättad av
Andreas Olsson

Uppgiften avser
Hantering av beslag

Uppgift
I samband med ärendet tar undertecknad narkotikan i beslag.

Tabletterna läggs ner i en beslagspåse tillsammans med en svart plastpåse, på samma sätt som det låg då det anträffades i en brun Icapåse i papper.

Kokainet anträffades i en blå nylonpåse som låg inuti i en lila påse. I den blå nylonpåsen låg även förpackningsmateriel. Den blå påsen tas i sin helhet med allt innehåll och packas ner i en beslagspåse.

För att konstatera preparat så öppnas den transparenta plastpåse som kokainet ligger i. Då detta är gjort trycker undertecknad ett spetsigt föremål in igenom förpackningen utan att ta ut kokainet ur plastpåsen. Det går att se var detta är gjort någonstans då förpackningen är påverkad där. Vid snabbtest av det som tas ut visar detta positivt på kokain.

Beslaget är hanterat enligt rutin med engångshandskar och munskydd.

Efter att beslaget säkrats läggs materiel som liknar beslaget tillbaks i påsarna på platsen, detta sker klockan 11:47 ovan datum.

I tjänsten,
Pa A. Olsson

Polisen

# PM

Signerad av

Signerad datum

Enhet
Region Syd, BF-IGV 8 LPO Malmö Söder

Diarienr
5000-K456228-23

| Uppgiftslämnare | Datum | Tid |
|---|---|---|
| Grüner, André | 2023-04-20 | 21:17 |

| Beslag verkställt | Material för analys |
|---|---|
| Nej | Nej |

| Mottaget | Mottaget datum | Tid |
|---|---|---|

Sätt på vilket uppgift lämnats

Upprättad av
André Grüner

Uppgiften avser

Uppgift
Under tiden de två påsarna var under bevakning gick en hundägare förbi med sin hund.
Hunden valde då att kissa på påsarna och det såg ut som att iallafall papperspåsen träffades.

I tjänsten
Pa A.Grüner

Polisen

# PM

Spaningsinsats

Signerad av

Signerad datum

Enhet
Region Syd, Utrjoursektion 1 PO Malmö

Diarienr
5000-K456228-23

| Uppgiftslämnare | Datum | Tid |
|---|---|---|
| Oberlies, Linus | 2023-04-20 | 21:18 |

| Beslag verkställt | Material för analys |
|---|---|
| Nej | Nej |

Mottaget

Mottaget datum

Tid

Sätt på vilket uppgift lämnats

Upprättad av
Linus Oberlies

Uppgiften avser

Uppgift

Civil polispersonal har under dag som ovan bevakat påsarna där narkotikan anträffades. Narkotikan togs i beslag tidigare under dagen och innehållet hade bytts ut när bevakningen påbörjades.
Kl. 20:45 fattades beslut om att avbryta spaningsinsatsen av Pinsp. Nyström. Undertecknad och Pa. Borglin tog sig fram till platsen och beslagtog påsarna där narkotikan anträffats.

Beslagen har hanterats med engångshandskar och munskydd.

Beslag BG45998-1 (lila påse) samt BG45998-2 (brun pappåse) är beslagtagna för teknisk undersökning och har hanterats därefter enligt rutiner. Begäran om teknisk undersökning har INTE skrivits av undertecknad.
Behörig beställare får genomföra detta i efterhand.

Pa. Oberlies
20230420

Polisen

# PM

## BeslagsPM

Signerad av

Signerad datum

Enhet
Region Syd, Utredningsjour 5 PO Malmö

Diarienr
5000-K456228-23

| Uppgiftslämnare | Datum | Tid |
|---|---|---|
| Dag-Johannesson, Alexander | 2023-04-20 | 16:06 |

| Beslag verkställt | Material för analys |
|---|---|
| Nej | Nej |

| Mottaget | Mottaget datum | Tid |
|---|---|---|

Sätt på vilket uppgift lämnats

Upprättad av
Alexander Dag-Johannesson

Uppgiften avser

Uppgift
Beslagen i ärendet är hanterat med engångshandskar och munskydd. Syftet med beslaget är att säkerställa eventuella DNA-spår samt fingeravtryck och/eller annat som kan vara av intresse för utredningen.

I tjänsten,
Pa Dag

Polisen

Datum
2023-04-24

Diarienummer
5000-K456228-23

# Bildbilaga

**ANTECKNINGAR**

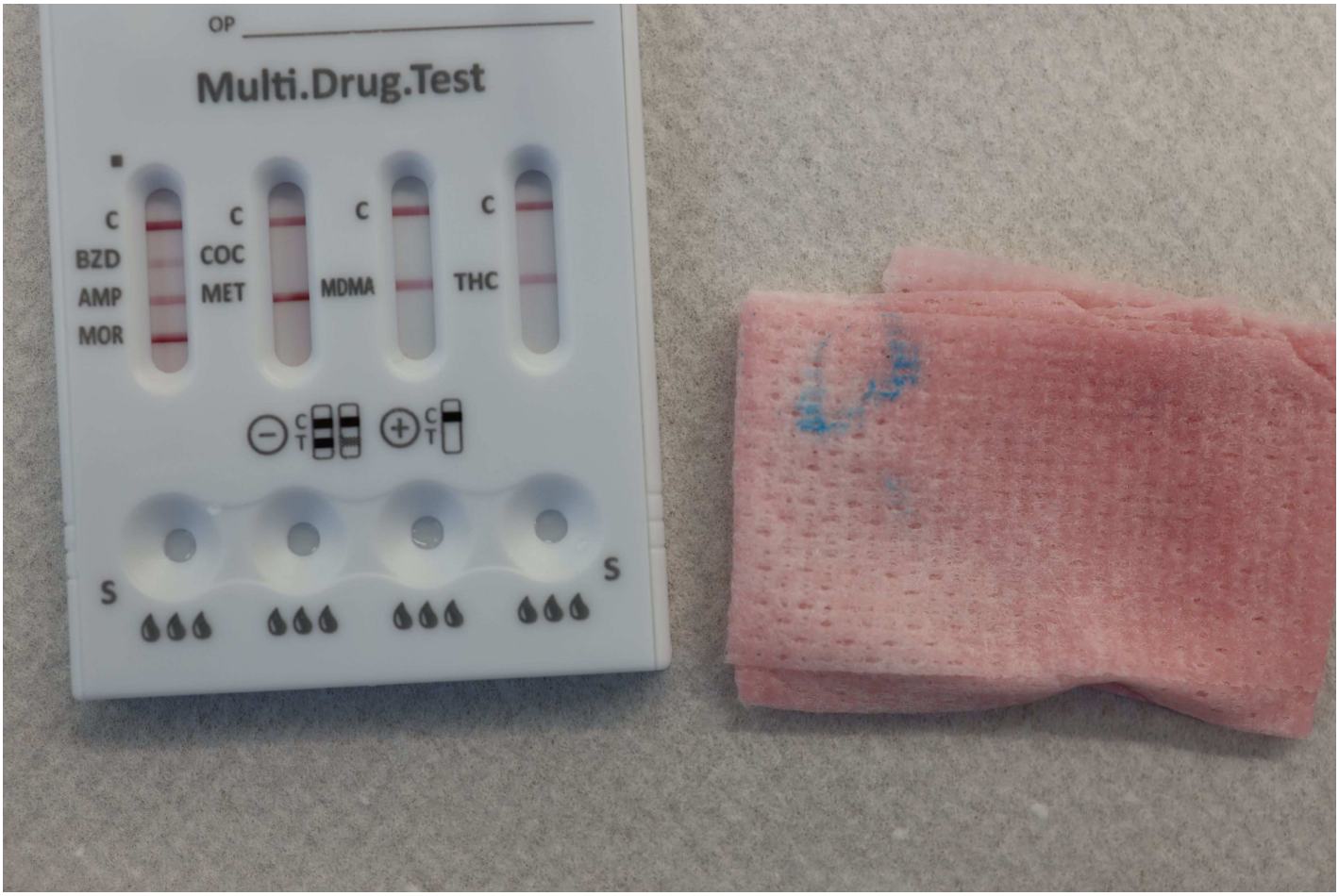


**1.**




**2.**




**3.**



**4.**

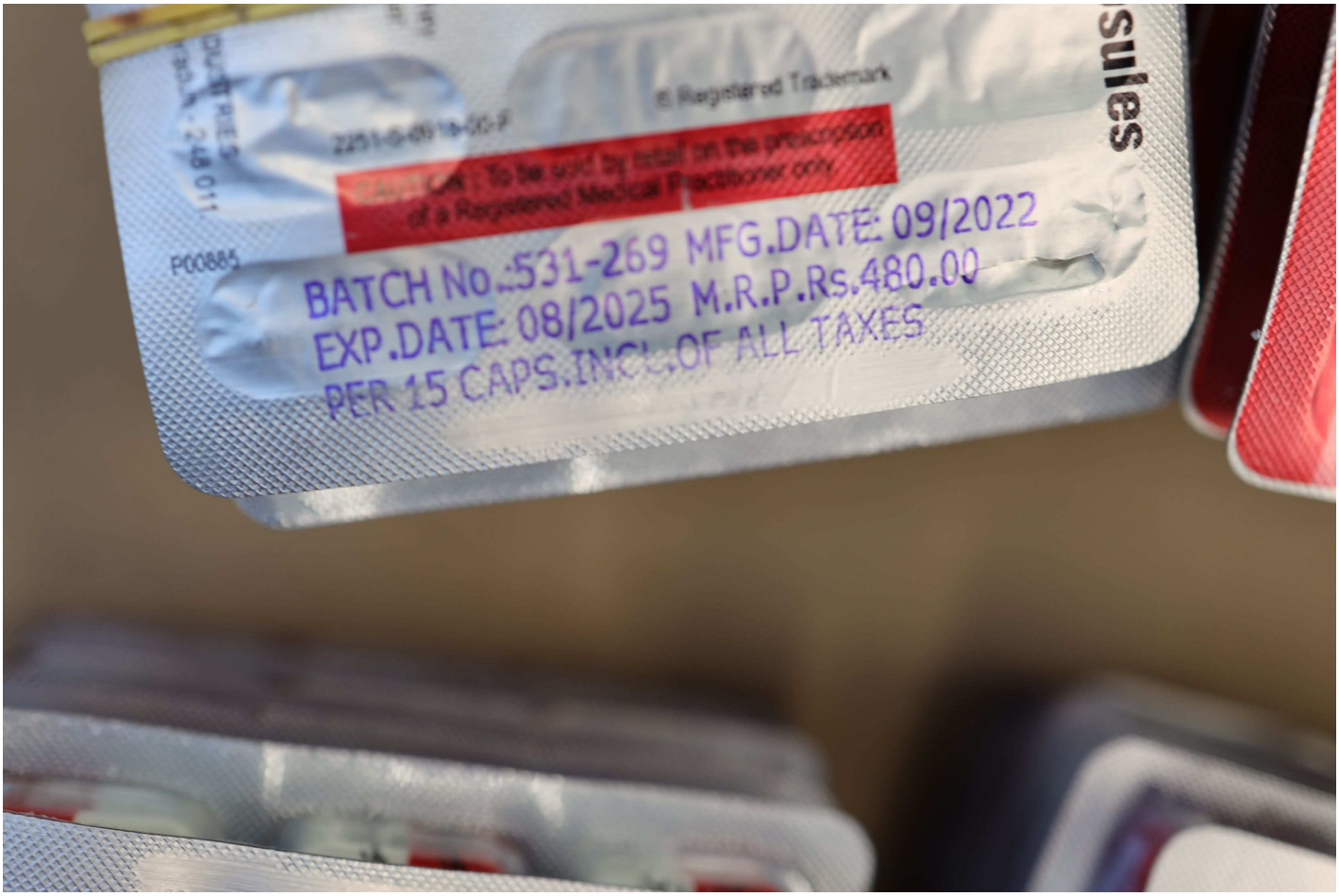
Registered Trademark
CAUTION : To be sold by retail on the prescription of a Registered Medical Practitioner only
BATCH No.:531-269 MFG.DATE: 09/2022
EXP.DATE: 08/2025 M.R.P.Rs.480.00
PER 15 CAPS.INCL.OF ALL TAXES
P00885

**5.**

Polisen

Datum
2023-04-24

Diarienummer
5000-K456228-23

# Bildbilaga

**ANTECKNINGAR**



**1.** Tabletterna då dessa anträffades i den bruna Icapåsen i papper.



**2.** Den lila påsen md den blå påsen i botten innehållandes kokain.




**3.** Kokainet i den blå påsen.

Polisen

# Beslagsprotokoll

2023-5000-BG45852

**Signerat av**

**Signerat datum**

**Diarienummer**
5000-K456228-23

Verkställande enhet
Region Syd, Utredningsjour 5
PO Malmö

Handläggande enhet
Region Syd, Utredning 5 LPO
Malmö Söder

| Misstänkt person | |
|---|---|
| Plats för verkställan<br>Hermodsdalsparken , Hermodsdalsparken , Malmö | Datum och klockslag för verkställighet<br>2023-04-20 10:56 |
| Beslutat av<br>Gillfors, David | Verkställt av<br>Olsson, Andreas |
| Ändamål med åtgärden<br>• Kan antagas ha betydelse för utredningen av brott<br>• Kan antagas vara genom brott någon avhänt<br>• Kan antagas vara på grund av brott förverkat | Brott<br>5005 - Grovt narkotikabrott |
| Domstol för överklagan<br>Malmö tingsrätt | Beslag taget från<br>Kan ej anges |

Föremålspunkter

| | | |
|---|---|---|
| 2023-5000-BG45852-1<br>Drog ( 1 st) | Platsbeskrivning<br>Låg i en lila tygkasse i buskarna i Hermodsdalsparken, se bilder samt karta | Status<br>Delad från Fastställd |
| Förmod.Preparat : Kokain | Mängd : 1146,7 | |
| Enhet : Gram med emballage | | |
| 2023-5000-BG45852-1:1<br>Emballage ( 1 st) | Platsbeskrivning<br>Låg i en lila tygkasse i buskarna i Hermodsdalsparken, se bilder samt karta<br>Ingick i annan föremålspunkt vid verkställandet<br>Ingick i föremålspunkt 1 | Status<br>Fastställd |
| Förmod.Preparat : Kokain | Mängd : 1146,7 | |
| Enhet : Gram med emballage | | |
| 2023-5000-BG45852-1:2<br>Drog ( 1 st) | Platsbeskrivning<br>Låg i en lila tygkasse i buskarna i Hermodsdalsparken, se bilder samt karta<br>Ingick i annan föremålspunkt vid verkställandet<br>Ingick i föremålspunkt 1 | Status<br>Fastställd |
| Förmod.Preparat : Kokain | Mängd : 1146,7 | |
| Enhet : Gram med emballage | | |

Polisen

# Beslagsprotokoll

**Signerat av**

**Signerat datum**

2023-5000-BG45852

**Diarienummer**
5000-K456228-23

Verkställande enhet
Region Syd, Utredningsjour 5
PO Malmö

Handläggande enhet
Region Syd, Utredning 5 LPO
Malmö Söder

Föremålspunkter

| | | |
|---|---|---|
| 2023-5000-BG45852-2<br>Plastpåse ( 1 st)<br>Färg : Blå | Platsbeskrivning<br>Låg i en lila tygkasse i buskarna i Hermodsdalsparken, se bilder samt karta. Det misstänkta kokainet, punkt 1, låg i den blå plastpåsen som låg i den lila tygkassen. | Status<br>Delad från Fastställd |
| 2023-5000-BG45852-2:1<br>Plastpåse ( 1 st)<br>Färg : Blå | Platsbeskrivning<br>Låg i en lila tygkasse i buskarna i Hermodsdalsparken, se bilder samt karta. Det misstänkta kokainet, punkt 1, låg i den blå plastpåsen som låg i den lila tygkassen.<br>Ingick i annan föremålspunkt vid verkställandet<br>Ingick i föremålspunkt 2 | Status<br>Fastställd |
| 2023-5000-BG45852-2:2<br>Plastpåsar, plastfolie, skrapa ( 1 st)<br>Färg : Blå<br>Anteckningar: Låg i påsen och bestod av rulle med plastpåsar, rulle med plastfolie och skrapa | Platsbeskrivning<br>Låg i en lila tygkasse i buskarna i Hermodsdalsparken, se bilder samt karta. Det misstänkta kokainet, punkt 1, låg i den blå plastpåsen som låg i den lila tygkassen.<br>Ingick i annan föremålspunkt vid verkställandet<br>Ingick i föremålspunkt 2 | Status<br>Fastställd |
| 2023-5000-BG45852-3<br>Drog ( 1 st)<br>Förmod.Preparat : Läkemedel klassade som nark.<br>Mängd : 5100<br>Enhet : Stycken<br>Anteckningar: Pregabalin 300 mg | Platsbeskrivning<br>Låg i en Ica-pappåse i buskarna i Hermodsdalsparken, se bilder samt karta | Status<br>Delad från Fastställd |

Polisen

# Beslagsprotokoll

2023-5000-BG45852

**Signerat av**

**Signerat datum**

**Diarienummer**
5000-K456228-23

Verkställande enhet
Region Syd, Utredningsjour 5
PO Malmö

Handläggande enhet
Region Syd, Utredning 5 LPO
Malmö Söder

Föremålspunkter

| | | |
|---|---|---|
| 2023-5000-BG45852-3:1<br>Drog ( 1 st) | Platsbeskrivning<br>Låg i en Ica-pappåse i buskarna i Hermodsdalsparken, se bilder samt karta<br>Ingick i annan föremålspunkt vid verkställandet<br>Ingick i föremålspunkt 3 | Status<br>Fastställd |
| Förmod.Preparat : Läkemedel klassade som nark. | Mängd : 5100 | |
| Enhet : Stycken | | |
| Anteckningar: Pregabalin 300 mg | | |
| 2023-5000-BG45852-3:2<br>Plastpåse ( 1 st) | Platsbeskrivning<br>Låg i en Ica-pappåse i buskarna i Hermodsdalsparken, se bilder samt karta<br>Ingick i annan föremålspunkt vid verkställandet<br>Ingick i föremålspunkt 3 | Status<br>Fastställd |
| Förmod.Preparat : Läkemedel klassade som nark. | Mängd : 5100 | |
| Enhet : Stycken | | |

Polisen

# Beslagsprotokoll

2023-5000-BG45998

**Signerat av**

**Signerat datum**

**Diarienummer**
5000-K456228-23

Verkställande enhet
Region Syd, BF-IGV 8 LPO
Malmö Söder

Handläggande enhet
Region Syd, Utredning 5 LPO
Malmö Söder

| Misstänkt person | |
|---|---|
| Plats för verkställan<br>Hermodsdalsparken , Hermodsdalsparken , Malmö | Datum och klockslag för verkställighet<br>2023-04-20 20:45 |
| Beslutat av<br>Gillfors, David | Verkställt av<br>Borglin, Niclas<br>Oberlies, Linus |
| Ändamål med åtgärden<br>• Kan antagas ha betydelse för utredningen av brott | Brott<br>5005 - Narkotikastrafflagen, överlåtelse, inkl. vårdslöshet med narkotika |
| Domstol för överklagan<br>Malmö tingsrätt | Beslag taget från<br>Kan ej anges |

| Föremålspunkter | | |
|---|---|---|
| 2023-5000-BG45998-1<br>Påse ( 1 st)<br>Färg : Lila | Platsbeskrivning<br>Bredvid ett träd i Hermosdalsparken. I påsen låg misstänkt kokain | Status<br>Fastställd |
| 2023-5000-BG45998-2<br>Påse ( 1 st)<br>Material : Papper<br>Färg : Brun | Platsbeskrivning<br>Bredvid ett träd i Hermosdalparken. Låg tabletter i påsen.<br>Märkning : ICA | Status<br>Delad från Fastställd |
| 2023-5000-BG45998-2:1<br>Påse ( 1 st)<br>Material : Papper<br>Färg : Brun | Platsbeskrivning<br>Bredvid ett träd i Hermosdalparken. Låg tabletter i påsen.<br>Ingick i annan föremålspunkt vid verkställandet<br>Ingick i föremålspunkt 2<br>Märkning : ICA | Status<br>Fastställd |
| 2023-5000-BG45998-2:2<br>Handtag (Påse) ( 1 st)<br>Material : Papper<br>Färg : Brun | Platsbeskrivning<br>Bredvid ett träd i Hermosdalparken. Låg tabletter i påsen.<br>Ingick i annan föremålspunkt vid verkställandet<br>Ingick i föremålspunkt 2<br>Märkning : ICA | Status<br>Fastställd |

# Beställning av forensisk undersökning



Uppdragsgivare
**Polismyndigheten**
**205 90 MALMÖ**

NFC:s dnr
2023008460

Driftställe
NFC Syd (Malmö)

Inkom
2023-04-26 09:37

Uppdragsgivarens beteckning
5000-K456228-23

## Uppdragsgivare

| | |
|---|---|
| Enhet: | LPO Malmö södra |
| Ärendeansvarig / handläggare: | Viktor Persson, tel 0761-287138 |
| Beställare: | Forensisk station Malmö/KH, tel 010-5617770 |
| Utredare: | Emelie Roslund, Utredning 5 LPO Malmö Söder, tel 0730449165 |
| Förundersökningsledare: | Anna Karlén, Extra Åklagare, tel 0105625540 |

## Ärende

| | |
|---|---|
| Brottskod: | 5005 - Brott mot narkotikastrafflagen |
| Brottsdatum: | 2023-04-20 |
| Anknytning till ärende: | |
| Komplettering till ärende: | |
| Övriga referenser: | 5615/17222-23 |

Förtur: Ja. Häktning/åtal

Datum för åtal: 2023-05-01

## Undersökningsmaterial

| Beslagsnummer | Beteckning | Materialbeskrivning Platsbeskrivning | Begärda undersökn. | Jämför med material | Referensnummer |
|---|---|---|---|---|---|
| 2023-5000-BG45852-1 | 2023-5000-BG45852-1 | Misstänkt kokain, 1146,7 gram med emballage - Låg i en lila tygkasse i buskarna i Hermodsdalsparken. | K12, K42, N110, N34, S21 | | 5000-K456228-23 |
| 2023-5000-BG45852-2 | 2023-5000-BG45852-2 | Plastpåse, Blå - Låg i en lila tygkasse i buskarna i Hermodsdalsparken. Det misstänkta kokainet, punkt 1, låg i den blå plastpåsen som låg i den lila tygkassen. | K12, K42, S21 | | 5000-K456228-23 |
| 2023-5000-BG45998-1 | 2023-5000-BG45998-1 | Påse, Lila - Bredvid ett träd i Hermodsdalsparken. I påsen låg misstänkt kokain. | K12, K42, S21 | | 5000-K456228-23 |
| 2023-5000-BG45998-2 | 2023-5000-BG45998-2 | Påse, Papper, Brun - Bredvid ett träd i Hermodsdalsparken. Låg tabletter i påsen. | K12, K42, S21 | | 5000-K456228-23 |

Materialet önskas åter? Ja

# Beställning av forensisk undersökning



Uppdragsgivare
**Polismyndigheten**
**205 90 MALMÖ**

NFC:s dnr
2023008460

Driftställe
NFC Syd (Malmö)

Inkom
2023-04-26 09:37

Uppdragsgivarens beteckning
5000-K456228-23

## Personer, vars DNA-profil ska jämföras med spår i ärendet

| Efternamn, förnamn | Personnummer | Prov-ID, Personstatus |
|---|---|---|
| Rados, Ladislav | 830815-1292 | , Misstänkt |
| Rados, Vedrana | 840224-1726 | , Misstänkt |

## Personer, vars fingeravtryck ska jämföras med spår i ärendet

| Efternamn, förnamn | Personnummer | Personstatus |
|---|---|---|
| Rados, Ladislav | 830815-1292 | Misstänkt |
| Rados, Vedrana | 840224-1726 | Misstänkt |

## Undersökningens ändamål och kompletterande information

BG45852-1 misstänkt kokain låg i blå plastpåse i en lila tygkasse. Fingeravtryck och DNA på emballaget, Droganalys
BG45852-2 plastpåse som kokainet låg i. Fingeravtryck och DNA.
Jämför drogerna i akteullt K-nummer med drogerna i K454781-23.
BG45998-1 lila påse. Kan ha varit fuktig. Fingeravtryck och eller DNA, vad som förväntas ge bäst resultat.
BG45998-2 papperspåse. Kan ha varit fuktig. Fingeravtryck och eller DNA, vad som förväntas ge bäst resultat.

Misstänkta som ska jämföras mot spåren:
Ladislav Rados 830815-1292
Vedrana Rados 840224-1726

2023-5000-BG45852
P1 = DNA-undersökning, fingrar samt drogundersökning. Önskar även jämförelse av denna narkotikan mot narkotikan i ärende K454781-23 (separat TekPro är inskickad) för att se om det tillhör samma parti.
P2 = Fingeravtryck och DNA-undersökning.
2023-5000-BG45998
P1, 2 = Fingeravtryck eller DNA-undersökning beroende på vad som förväntas ge bäst resultat på lämpliga ställen. Samtliga beslagspunkter har legat utomhus i en park, kan ha vara fuktiga. Enligt uppgift skall en hund ha kissat på 2023-5000-BG45998-2.

# Beställning av forensisk undersökning



Uppdragsgivare
**Polismyndigheten**
**205 90 MALMÖ**

NFC:s dnr
2023008460

Driftställe
NFC Syd (Malmö)

Inkom
2023-05-10 10:28

Uppdragsgivarens beteckning
5000-K456228-23

## Uppdragsgivare

| | |
|---|---|
| Enhet: | LPO Malmö södra |
| Ärendeansvarig / handläggare: | Emelie Roslund, tel 0730-449165 |
| Beställare: | Forensisk station Malmö/KH, tel 010-5617770 |
| Utredare: | Emelie Roslund, Utredning 5 LPO Malmö Söder, tel 0730449165 |
| Förundersökningsledare: | Anna Karlén, Extra Åklagare, tel 0105625540 |

## Ärende

| | |
|---|---|
| Brottskod: | 5005 - Brott mot narkotikastrafflagen |
| Brottsdatum: | 2023-04-20 |
| Anknytning till ärende: | |
| Komplettering till ärende: | |
| Övriga referenser: | 5615/17222-23 |

Förtur: Ja. Häktning/åtal Datum för åtal: 2023-05-01

## Undersökningsmaterial

| Beslagsnummer | Beteckning | Materialbeskrivning Platsbeskrivning | Begärda undersökn. | Jämför med material | Referensnummer |
|---|---|---|---|---|---|
| 2023-5000-BG45852-3 | 2023-5000-BG45852-3 | Läkemedel klassade som nark. Pregabalin, 5100st - Låg i en Ica-pappåse i buskarna i Hermodsdalsparken. | K12, K42, N151, S21 | | 5000-K456228-23 |

Materialet önskas åter? Ja

## Personer, vars DNA-profil ska jämföras med spår i ärendet

| Efternamn, förnamn | Personnummer | Prov-ID, Personstatus |
|---|---|---|
| Rados, Ladislav | 830815-1292 | , Misstänkt |
| Rados, Vedrana | 840224-1726 | , Misstänkt |

## Personer, vars fingeravtryck ska jämföras med spår i ärendet

| Efternamn, förnamn | Personnummer | Personstatus |
|---|---|---|
| Rados, Ladislav | 830815-1292 | Misstänkt |
| Rados, Vedrana | 840224-1726 | Misstänkt |

## Undersökningens ändamål och kompletterande information

Åklagaren vill komplettera i ärendet : 2023008460
BG45852-3 ca 5000 tabletter som hittats i en tank i

# Beställning av forensisk undersökning



Uppdragsgivare
**Polismyndigheten**
**205 90 MALMÖ**

NFC:s dnr
2023008460

Driftställe
NFC Syd (Malmö)

| Inkom | Uppdragsgivarens beteckning |
|---|---|
| 2023-05-10 10:28 | 5000-K456228-23 |

närheten av lägenhet där andra beslag i K454781-23 hittades. Preparatanalys samt finger och DNA på eventuella gummiband. För att knyta samma person till tabletterna som i K454781-23.
Syftet med undersökningen: Fingeravtrycksundersökning samt DNA-undersökning på kartorna samt ev förpackning som tabletterna är förpackade i. Finns gummisnodd runtomkring tabletterna/kartorna så önskas DNA-undersökning på dessa. På narkotikan önskas även en drogundersökning.
Önskar även att batchnummer dokumenteras på ett urval av de kartor som finns från beslagspunkten, detta för att kunna jämföra batchnummer med varandra samt jämföra med batchnummer från tabletter som hittats i annat ärende som hör ihop med detta ärende, se K454781- 23 (separat TekPro är skickad).
Beslaget är hanterat med nitrilhandskar samt munskydd.
Beslag från detta ärende (K456228-23) har tidigare skickats iväg på undersökning 2023-04-25 och har följande ärendenummer hos NFC: 2023008460. Detta är en komplettering på åkl. Anna Karléns begäran.

Polisen

Elektroniskt underskriven av Paulina Nilsson 2023-05-22 07:15

Nationellt forensiskt centrum (NFC) 1(3)

**Redovisning**

Sakkunnigutlåtande

NFC:s ref.nr 2023008460

Uppdragsgivarens ref.nr 5000-K456228-23

# Spårsäkring dna

## Inledande uppgifter

| Uppdragsgivare (myndighet/motsvarande) | Uppdragsgivare (namn och kontaktinformation) | |
|---|---|---|
| Polismyndigheten | Viktor Persson,<br>LPO Malmö södra | |
| Utförare | Telefon (NFC:s frontdesk) | NFC:s ärende upprättat |
| Nationellt forensiskt centrum (NFC) | 010-562 80 20 | 2023-04-26 |

## Ändamål

Ändamålet var att säkra eventuella dna-spår på materialen.

*Spårsäkrat material skickas till NFC Linköping för vidare undersökning om inget annat anges. Dna-analys redovisas separat.*

## Materialförteckning, resultat och fortsatt hantering

| **Beteckning i utlåtandet**<br>Uppdragsgivarens beteckning<br>Beslags-/Spårmaterialnummer<br>NFC:s materialnummer | **Undersökningsmaterial**<br>Platsbeskrivning |
|---|---|
| **2023-5000-BG45852-1:1**<br>2023-5000-BG45852-1<br>2023-5000-BG45852-1:1<br>202300846001 | **Emballage**<br>Låg i en lila tygkasse i buskarna i Hermodsdalsparken. |

*Resultat*

Materialet är bättre lämpat för fingeravtrycksundersökning. Ingen dna-säkring utförd.

*Materialhantering*

Materialet har överlämnats till fingeravtrycksundersökning.

| | |
|---|---|
| **2023-5000-BG45852-2:1**<br>2023-5000-BG45852-2<br>2023-5000-BG45852-2:1<br>202300846002 | **Påse, Blå**<br>Låg i en lila tygkasse i buskarna i Hermodsdalsparken. Det misstänkta kokainet, punkt 1, låg i den blå plastpåsen som låg i den lila tygkassen. |

*Resultat och materialhantering*

Materialet bestod av en påse innehållande materialet i BG45852-2:2. På grund av materialets beskaffenhet utgår fingeravtrycksundersökning, påsen har skickats till NFC Linköping för dna undersökning,

| | |
|---|---|
| **2023-5000-BG45852-2:2**<br>2023-5000-BG45852-2<br>2023-5000-BG45852-2:2<br>202300846007 | **Plastpåsar, plastfolie och skrapa**<br>Låg i en lila tygkasse i buskarna i Hermodsdalsparken. Det misstänkta kokainet, punkt 1, låg i den blå plastpåsen som låg i den lila tygkassen. |

*Resultat*

| Spårsäkrat material | Materialbeskrivning | Reagerade som för blod |
|---|---|---|
| 2023-5000-BG45852-2:2:A | Tops - räfflad yta, skrapa | |
| 2023-5000-BG45852-2:2:B | Tops - runt om handtag, skrapa | |

*Materialhantering*

Materialet har överlämnats till fingeravtrycksundersökning.

*Redovisningen ska i normalfallet återges i sin helhet.*
*Vid citering ur redovisningen i ett annat dokument ska det finnas en tydlig hänvisning till ursprungsdokumentet.*

SWEDAC ACKREDITERING
Ackred. nr 1521
Provning
ISO/IEC 17025

Polisen

Elektroniskt underskriven av Paulina Nilsson 2023-05-22 07:15

Nationellt forensiskt centrum (NFC) 2(3)

# Redovisning

Sakkunnigutlåtande

NFC:s ref.nr 2023008460

Uppdragsgivarens ref.nr 5000-K456228-23

| | |
|---|---|
| **2023-5000-BG45852-3:1**<br>2023-5000-BG45852-3<br>2023-5000-BG45852-3:1<br>202300846005 | **Misstänkt drog (tablettkartor)**<br>Låg i en Ica-pappåse i buskarna i Hermodsdalsparken. |

*Resultat*

| Spårsäkrat material | Materialbeskrivning | Reagerade som för blod |
|---|---|---|
| 2023-5000-BG45852-3:1:A | Tops: gummiband, bunt I | |
| 2023-5000-BG45852-3:1:B | Tops: gummiband, bunt II | |
| 2023-5000-BG45852-3:1:C | Tops: gummiband, bunt III | |
| 2023-5000-BG45852-3:1:D | Tops: gummiband, bunt IV | |
| 2023-5000-BG45852-3:1:E | Tops: gummiband, bunt V | |
| 2023-5000-BG45852-3:1:F | Tops: gummiband, bunt VI | |

*Materialhantering*

Materialet har överlämnats till fingeravtrycksundersökning.

| | |
|---|---|
| **2023-5000-BG45852-3:2**<br>2023-5000-BG45852-3<br>2023-5000-BG45852-3:2<br>202300846013 | **Plastpåse**<br>Låg i en Ica-pappåse i buskarna i Hermodsdalsparken. |

*Resultat*

Materialet är bättre lämpat för fingeravtrycksundersökning. Ingen dna-säkring utförd.

*Materialhantering*

Materialet har överlämnats till fingeravtrycksundersökning.

| | |
|---|---|
| **2023-5000-BG45998-1**<br>2023-5000-BG45998-1<br>2023-5000-BG45998-1<br>202300846003 | **Påse, Lila**<br>Bredvid ett träd i Hermodsdalsparken. I påsen låg misstänkt kokain. |

*Resultat och materialhantering*

Materialet bestod av en påse, på grund av materialets beskaffenhet utgår fingeravtrycksundersökning, påsen har skickats till NFC Linköping för dna undersökning.

| | |
|---|---|
| **2023-5000-BG45998-2:1**<br>2023-5000-BG45998-2<br>2023-5000-BG45998-2:1<br>202300846004 | **Brun papperspåse**<br>Bredvid ett träd i Hermodsdalsparken. Låg tabletter i påsen. |
| **2023-5000-BG45998-2:2**<br>2023-5000-BG45998-2<br>2023-5000-BG45998-2:2<br>202300846012 | **Handtag (från brun papperspåse)**<br>Bredvid ett träd i Hermodsdalsparken. Låg tabletter i påsen. |

*Resultat och materialhantering*

Handtag har separerats från papperspåsen och har skickats till NFC Linköping för dna undersökning. Papperspåsen har överlämnats till fingeravtrycksundersökning.

*Redovisningen ska i normalfallet återges i sin helhet.*
*Vid citering ur redovisningen i ett annat dokument ska det finnas en tydlig hänvisning till ursprungsdokumentet.*

SWEDAC ACKREDITERING
Ackred. nr 1521
Provning
ISO/IEC 17025

Polisen

Elektroniskt underskriven av Paulina Nilsson 2023-05-22 07:15

Nationellt forensiskt centrum (NFC) 

# Redovisning

Sakkunnigutlåtande

NFC:s ref.nr
2023008460

Uppdragsgivarens ref.nr
5000-K456228-23

## Metodik

Följande metodik har använts vid undersökningen: 852*, 666-09*, 666-10*

*Metodik markerad med asterisk (*) är ackrediterad enligt ISO 17025. För mer information, se polisen.se/forensiskametoder*

## Handläggning

| Handläggare, Spårsäkring dna | Driftställe | För kontakt |
|---|---|---|
| forensiska laboranten Paulina Nilsson (ansvarig handläggare) | NFC Syd (Malmö) | 0730-412609 |
| Ärendeansvarig | | För kontakt |
| forensiska laboranten Paulina Nilsson | | 0730-412609 |

Frågor om undersökningen samt eventuell kallelse till rättegång riktas till ansvarig handläggare, se ovan. Övergripande frågor i ärendet riktas till ärendeansvarig.

*Redovisningen ska i normalfallet återges i sin helhet.*
*Vid citering ur redovisningen i ett annat dokument ska det finnas en tydlig hänvisning till ursprungsdokumentet.*

SWEDAC ACKREDITERING
Ackred. nr 1521
Provning
ISO/IEC 17025

Polisen

Elektroniskt underskriven av Paulina Nilsson 2023-05-25 16:42

Nationellt forensiskt centrum (NFC) 

**Redovisning**

Sakkunnigutlåtande

NFC:s ref.nr
2023008460

Uppdragsgivarens ref.nr
5000-K456228-23

# Fingeravtrycksframkallning

## Inledande uppgifter

| Uppdragsgivare (myndighet/motsvarande) | Uppdragsgivare (namn och kontaktinformation) | |
|---|---|---|
| Polismyndigheten | Viktor Persson,<br>LPO Malmö södra | |
| Utförare | Telefon (NFC:s frontdesk) | NFC:s ärende upprättat |
| Nationellt forensiskt centrum (NFC) | 010-562 80 20 | 2023-04-26 |

## Ändamål

Ändamålet var att undersöka om det på materialen förekommer fingeravtryck som bedöms vara användbara för jämförelse.

## Materialförteckning, resultat och fortsatt hantering

| **Beteckning i utlåtandet**<br>Uppdragsgivarens beteckning<br>Beslags-/Spårmaterialnummer<br>NFC:s materialnummer | **Undersökningsmaterial**<br>Platsbeskrivning |
|---|---|
| **2023-5000-BG45852-1:1**<br>2023-5000-BG45852-1<br>2023-5000-BG45852-1:1<br>202300846001 | **Emballage**<br>Låg i en lila tygkasse i buskarna i Hermodsdalsparken. |

*Beskrivning av materialet*

Materialet bestod av en öppen vakuumpåse innehållande en förpackning (innehöll misstänkt drog), se bild 1. I samråd med handläggare undersöks exponerad yta på förpackningen.

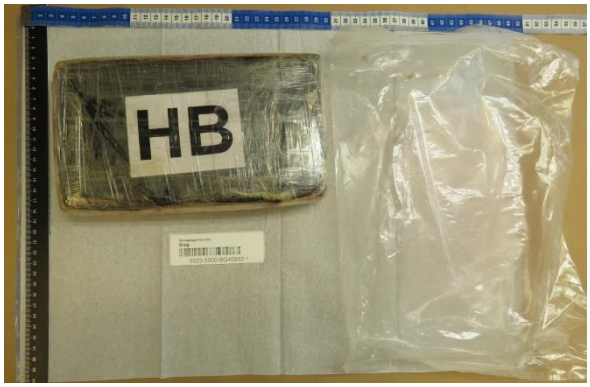


Bild 1. BG45852-1

*Resultat*

Inga fingeravtryck säkrades på materialet.

*Materialhantering*

Vakuumpåse återgår. Förpackningen har skickats med misstänkt drog till NFC Linköping.

*Redovisningen ska i normalfallet återges i sin helhet.*
*Vid citering ur redovisningen i ett annat dokument ska det finnas en tydlig hänvisning till ursprungsdokumentet.*

SWEDAC ACKREDITERING
Ackred. nr 1521
Provning
ISO/IEC 17025

Polisen

Elektroniskt underskriven av Paulina Nilsson 2023-05-25 16:42

Nationellt forensiskt centrum (NFC) 2(5)

# Redovisning

Sakkunnigutlåtande

NFC:s ref.nr 2023008460

Uppdragsgivarens ref.nr 5000-K456228-23

| | |
|---|---|
| **2023-5000-BG45852-2:2**<br>2023-5000-BG45852-2<br>2023-5000-BG45852-2:2<br>202300846007 | **Plastpåsar, plastfolie och skrapa**<br>Låg i en lila tygkasse i buskarna i Hermodsdalsparken. Det misstänkta kokainet, punkt 1, låg i den blå plastpåsen som låg i den lila tygkassen. |

*Beskrivning av materialet*

Materialet bestod av en rulle med plastpåsar, en rulle med plastfolie och en skrapa, se bild 2. I samråd med handläggare undersöks skrapan, de yttersta lagerna av plastpåsar och de yttersta lagerna av plastfolie.

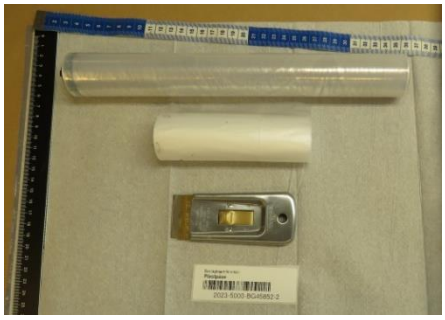

Bild 2. BG45852-2

*Resultat*

Inga fingeravtryck säkrades på materialet.

*Materialhantering*

Materialet återgår.

| | |
|---|---|
| **2023-5000-BG45852-3:1**<br>2023-5000-BG45852-3<br>2023-5000-BG45852-3:1<br>202300846005 | **Misstänkt drog (tablettkartor)**<br>Låg i en Ica-pappåse i buskarna i Hermodsdalsparken. |

*Beskrivning av materialet*

Materialet bestod av tablettkartor i buntar med gummiband runt (tio av buntarna benämns I-X) och löst liggande tablettkartor, se bild 3.



Bild 3. BG45852-3:1

*Resultat*

På materialet säkrades avtryck som överlämnas för jämförelse. Se spårförteckning.

*Materialhantering*

Materialet har skickats till NFC Linköping för analys.

*Redovisningen ska i normalfallet återges i sin helhet.*
*Vid citering ur redovisningen i ett annat dokument ska det finnas en tydlig hänvisning till ursprungsdokumentet.*

SWEDAC ACKREDITERING
Ackred. nr 1521
Provning
ISO/IEC 17025

Polisen

Elektroniskt underskriven av Paulina Nilsson 2023-05-25 16:42

Nationellt forensiskt centrum (NFC) 3(5)

# Redovisning

Sakkunnigutlåtande

NFC:s ref.nr 2023008460

Uppdragsgivarens ref.nr 5000-K456228-23

| | |
|---|---|
| **2023-5000-BG45852-3:2**<br>2023-5000-BG45852-3<br>2023-5000-BG45852-3:2<br>202300846013 | **Plastpåse**<br>Låg i en Ica-pappåse i buskarna i Hermodsdalsparken. |

*Beskrivning av materialet*

Materialet bestod av en plastpåse, se bild 4.

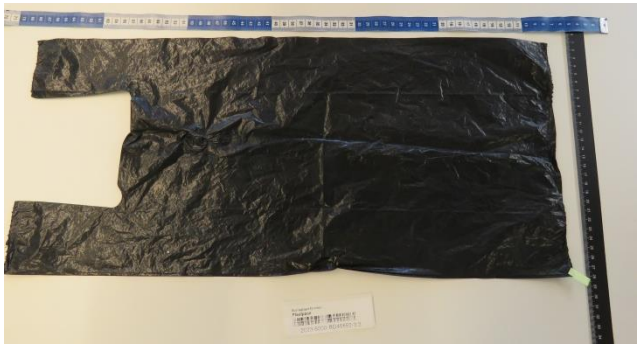

Bild 4. BG45852-3:2

*Resultat*

På materialet säkrades avtryck som överlämnas för jämförelse. Se spårförteckning.

*Materialhantering*

Materialet återgår.

| | |
|---|---|
| **2023-5000-BG45998-2:1**<br>2023-5000-BG45998-2<br>2023-5000-BG45998-2:1<br>202300846004 | **Brun papperspåse**<br>Bredvid ett träd i Hermodsdalsparken. Låg tabletter i påsen. |

*Beskrivning av materialet*

Materialet bestod av en papperspåse, se bild 5.



Bild 5. BG45998-2

*Resultat*

På materialet säkrades avtryck som överlämnas för jämförelse. Se spårförteckning.

*Materialhantering*

Materialet återgår.

*Redovisningen ska i normalfallet återges i sin helhet.*
*Vid citering ur redovisningen i ett annat dokument ska det finnas en tydlig hänvisning till ursprungsdokumentet.*

SWEDAC ACKREDITERING
Ackred. nr 1521
Provning
ISO/IEC 17025

Polisen

Elektroniskt underskriven av Paulina Nilsson 2023-05-25 16:42

Nationellt forensiskt centrum (NFC) 

# Redovisning

Sakkunnigutlåtande

NFC:s ref.nr
2023008460

Uppdragsgivarens ref.nr
5000-K456228-23

## Spårförteckning

| Beteckning i utlåtandet | Fingeravtrycksspår | Spårbeskrivning |
|---|---|---|
| 2023-5000-BG45852-3:1 | P11037-23 | Fingeravtrycksspår - säkrat från yttre tablettkarta i bunt IV, exponerad yta |
| 2023-5000-BG45852-3:1 | P11038-23 | Fingeravtrycksspår - säkrat från tablettkarta i bunt IV, ej exponerad yta |
| 2023-5000-BG45852-3:1 | P11039-23 | Fingeravtrycksspår - säkrat från yttre tablettkarta i bunt VII, exponerad yta |
| 2023-5000-BG45852-3:1 | P11040-23 | Fingeravtrycksspår - säkrat från tablettkarta i bunt VIII, ej exponerad yta |
| 2023-5000-BG45852-3:1 | P11041-23 | Fingeravtrycksspår - säkrat från tablettkarta i bunt VIII, ej exponerad yta |
| 2023-5000-BG45852-3:1 | P11042-23 | Fingeravtrycksspår - säkrat från yttre tablettkarta i bunt IX, exponerad yta |
| 2023-5000-BG45852-3:1 | P11043-23 | Fingeravtrycksspår - säkrat från yttre tablettkarta i bunt X, exponerad yta |
| 2023-5000-BG45852-3:2 | P11044-23 | Fingeravtrycksspår - säkrat från utsida plastpåse |
| 2023-5000-BG45998-2:1 | P10871-23 | Fingeravtrycksspår - säkrat från utsida papperspåse |
| 2023-5000-BG45998-2:1 | P10872-23 | Fingeravtrycksspår - säkrat från utsida papperspåse |
| 2023-5000-BG45998-2:1 | P10873-23 | Fingeravtrycksspår - säkrat från utsida papperspåse |
| 2023-5000-BG45998-2:1 | P10874-23 | Fingeravtrycksspår - säkrat från insida papperspåse |

## Metodik

Följande metodik har använts vid undersökningen: 1252*, 1238*, 1240*, 1244*, 1232*, 1242*.

*Metodik markerad med asterisk (*) är ackrediterad enligt ISO 17025. För mer information, se polisen.se/forensiskametoder*

*Redovisningen ska i normalfallet återges i sin helhet.*
*Vid citering ur redovisningen i ett annat dokument ska det finnas en tydlig hänvisning till ursprungsdokumentet.*

SWEDAC ACKREDITERING
Ackred. nr 1521
Provning
ISO/IEC 17025

Polisen

Elektroniskt underskriven av Paulina Nilsson 2023-05-25 16:42

Nationellt forensiskt centrum (NFC) 

# Redovisning

Sakkunnigutlåtande

| NFC:s ref.nr | Uppdragsgivarens ref.nr |
|---|---|
| 2023008460 | 5000-K456228-23 |

## Undersökningsrelaterad information

Fingeravtryck som säkrats har erhållit ett unikt P-nummer. Säkrade fingeravtryck har överlämnats för fingeravtrycksjämförelse som redovisas separat.

Beslaget har dokumenterats med foto innan påbörjad laboratorieundersökning. Bilderna finns arkiverade i Polisens filarkiv, FILIP.

Beslagspunkter innehållande misstänkt narkotika har rutinmässigt delats upp i emballage och misstänkt narkotika. Efter delningen skickas misstänkt narkotika till NFC Linköping för droganalys, som redovisas separat.

Spårsäkring avseende misstänkt drog har utförts och avtork har skickats till NFC Linköping för vidare analys.

## Handläggning

| Handläggare, Fingeravtrycksframkallning | Driftställe | För kontakt |
|---|---|---|
| forensiska laboranten Paulina Nilsson (ansvarig handläggare) | NFC Syd (Malmö) | 0730-412609 |
| Ärendeansvarig | | För kontakt |
| forensiska laboranten Paulina Nilsson | | 0730-412609 |

Frågor om undersökningen samt eventuell kallelse till rättegång riktas till ansvarig handläggare, se ovan. Övergripande frågor i ärendet riktas till ärendeansvarig.

*Redovisningen ska i normalfallet återges i sin helhet.*
*Vid citering ur redovisningen i ett annat dokument ska det finnas en tydlig hänvisning till ursprungsdokumentet.*

SWEDAC ACKREDITERING
Ackred. nr 1521
Provning
ISO/IEC 17025

Polisen

Elektroniskt underskriven av Cornelia Magnås 2023-06-13 10:06

Nationellt forensiskt centrum (NFC) 

**Redovisning**

Sakkunnigutlåtande

| NFC:s ref.nr | Uppdragsgivarens ref.nr |
|---|---|
| 2023008460 | 5000-K456228-23 |

# Drogundersökning

## Inledande uppgifter

| Uppdragsgivare (myndighet/motsvarande) | Uppdragsgivare (namn och kontaktinformation) | |
|---|---|---|
| Polismyndigheten | Viktor Persson,<br>LPO Malmö södra | |
| Utförare | Telefon (NFC:s frontdesk) | NFC:s ärende upprättat |
| Nationellt forensiskt centrum (NFC) | 010-562 80 20 | 2023-04-26 |

## Ändamål

Ändamålet var att undersöka förekomst av narkotika, dopningsmedel eller hälsofarlig vara.

## Materialförteckning och slutsats

| **Beteckning i utlåtandet**<br>Uppdragsgivarens beteckning<br>Beslags-/Spårmaterialnummer<br>NFC:s materialnummer | **Undersökningsmaterial**<br>Platsbeskrivning<br>Materialhantering |
|---|---|
| **2023-5000-BG45852-3:1**<br>2023-5000-BG45852-3<br>2023-5000-BG45852-3:1<br>202300846005 | **Vit/röda kapslar**<br>Låg i en Ica-pappåse i buskarna i Hermodsdalsparken.<br>Kvarligger för destruktion |

*Inledande undersökning*

Antal: **5100 st.**

*Resultat och slutsats*

| Klassad som | Identifierat | Kemiskt namn | Halt |
|---|---|---|---|
| Narkotika | **(S)-Pregabalin (V)** | (3S)-3-(aminometyl)-5-metylhexansyra | |

Preparatnamn: Nervigesic 300 mg

*Kommentar*

Preparatnamn och styrka är uppgifter från materialets förpackning. Batch no 531-269. Batchnumret var otydlig på flertal av tryckförpackningarna.

*Redovisningen ska i normalfallet återges i sin helhet.*
*Vid citering ur redovisningen i ett annat dokument ska det finnas en tydlig hänvisning till ursprungsdokumentet.*

SWEDAC ACKREDITERING
Ackred. nr 1521
Provning
ISO/IEC 17025

Polisen

Elektroniskt underskriven av Cornelia Magnås 2023-06-13 10:06

Nationellt forensiskt centrum (NFC) 

# Redovisning

Sakkunnigutlåtande

| NFC:s ref.nr | Uppdragsgivarens ref.nr |
|---|---|
| 2023008460 | 5000-K456228-23 |

| | |
|---|---|
| **2023-5000-BG45852-1:2**<br>2023-5000-BG45852-1<br>2023-5000-BG45852-1:2<br>202300846006 | **Vitt sammanpressat pulver**<br>Låg i en lila tygkasse i buskarna i Hermodsdalsparken.<br>Kvarligger för destruktion |

*Inledande undersökning*

Mängd: **1000 g**

*Resultat och slutsats*

| Klassad som | Identifierat | Kemiskt namn | Halt |
|---|---|---|---|
| Narkotika | **Kokain (II)** | | ca 85 %<br>Kokainhydroklorid |

| | |
|---|---|
| **2023-5000-BG45852-2:2:C**<br>Från 2023-5000-BG45852-2<br>Från 2023-5000-BG45852-2:2<br>202300846010 | **Avtork från knivblad, synlig rest**<br><br>Materialet har förbrukats |

*Resultat och slutsats*

| Klassad som | Identifierat | Kemiskt namn | Halt |
|---|---|---|---|
| Narkotika | **Kokain (II)** | | |

## Metodik

Följande metodik har använts vid undersökningen: 805*, 1321, 693*, 778*, 676*, 1944*, 777*

*Metodik markerad med asterisk (*) är ackrediterad enligt ISO 17025. För mer information, se polisen.se/forensiskametoder*

*Redovisningen ska i normalfallet återges i sin helhet.*
*Vid citering ur redovisningen i ett annat dokument ska det finnas en tydlig hänvisning till ursprungsdokumentet.*

SWEDAC ACKREDITERING
Ackred. nr 1521
Provning
ISO/IEC 17025

Polisen

Elektroniskt underskriven av Cornelia Magnås 2023-06-13 10:06

Nationellt forensiskt centrum (NFC) 

**Redovisning**

Sakkunnigutlåtande

| NFC:s ref.nr | Uppdragsgivarens ref.nr |
|---|---|
| 2023008460 | 5000-K456228-23 |

## Undersökningsrelaterad information

*För definition av narkotika:* Se narkotikastrafflag (1968:64), förordning (1992:1554) om kontroll av narkotika och läkemedelsverkets föreskrifter (LVFS 2011:10) om förteckningar över narkotika. Romersk siffra inom parentes anger förteckningsnummer

*För definition av dopningsmedel:* Se lag (1991:1969) om förbud mot vissa dopningsmedel och expertgruppens förteckning över dopningsmedel enligt dopningslagen (1991:1969) Siffror inom parentes anger tillämplig paragraf.

*För definition av hälsofarlig vara:* Se lag (1999:42) och förordning (1999:58) om förbud mot vissa hälsofarliga varor.

*Kvarligger för destruktion*
För material som ligger kvar för destruktion gäller att materialet, samt det emballage materialet varit närmast i kontakt med, förvaras på NFC i **4 månader** efter det att ärendet avslutats, varefter det destrueras. Har emballaget/delar av emballaget ingått i en annan undersökning, se aktuell redovisning för materialhantering av dessa.

Resultatet gäller för materialet så som det inkom till NFC.

I Foresight går att söka efter och få en sammanställning över material och undersökningar i ett K-ärende som hanteras av NFC. Foresight går att nå direkt från Durtvå och TekPro samt via denna länk: foresight.polisen.se/foresight. Alla som har behörighet att se information om ett K-ärende i Durtvå har åtkomst till uppgifterna i Foresight.

Material som delas vid NFC får en indexering av materialbeteckningen. Genom att söka på materialet i Foresight erhålls bl.a. en sammanställning över hur materialet har delats upp, status och var de uppdelade materialen befinner sig.

*Redovisningen ska i normalfallet återges i sin helhet.*
*Vid citering ur redovisningen i ett annat dokument ska det finnas en tydlig hänvisning till ursprungsdokumentet.*

SWEDAC ACKREDITERING
Ackred. nr 1521
Provning
ISO/IEC 17025

Polisen

Elektroniskt underskriven av Cornelia Magnås 2023-06-13 10:06

Nationellt forensiskt centrum (NFC) 

# Redovisning

Sakkunnigutlåtande

NFC:s ref.nr
2023008460

Uppdragsgivarens ref.nr
5000-K456228-23

## Handläggning

| | | |
|---|---|---|
| Handläggare, Narkotika Mix Pulver <5 material<br>forensiska laboranten Marie Peterson (ansvarig handläggare) | Driftställe<br>Nationellt NFC (Linköping) | För kontakt<br>010-562 80 20 |
| Handläggare, Narkotika, kapslar<br>laboranten Tarja Rauhala (ansvarig handläggare) | Driftställe<br>Nationellt NFC (Linköping) | För kontakt<br>010-562 83 56 |
| Handläggare, Narkotika, spår av<br>forensiska laboranten Cornelia Magnås (ansvarig handläggare) | Driftställe<br>Nationellt NFC (Linköping) | För kontakt<br>010-562 89 76 |
| Handläggare, Narkotika, pulver halt<br>forensiska laboranten Cornelia Magnås (ansvarig handläggare) | Driftställe<br>Nationellt NFC (Linköping) | För kontakt<br>010-562 89 76 |
| Ärendeansvarig<br>forensiska laboranten Paulina Nilsson | | För kontakt<br>0730-412609 |

Frågor om undersökningen samt eventuell kallelse till rättegång riktas till ansvarig handläggare, se ovan. Övergripande frågor i ärendet riktas till ärendeansvarig.

*Redovisningen ska i normalfallet återges i sin helhet.*
*Vid citering ur redovisningen i ett annat dokument ska det finnas en tydlig hänvisning till ursprungsdokumentet.*

SWEDAC ACKREDITERING
Ackred. nr 1521
Provning
ISO/IEC 17025

Polisen

Elektroniskt underskriven av Ellinor Holmberg 2023-06-28 15:43

**Nationellt forensiskt centrum - NFC** 1(5)
Sakkunnigutlåtande
fingeravtrycksjämförelse

| Datum | Vårt diarienummer |
|---|---|
| 2023-06-28 | 2023008460 |
| Ert datum | Er beteckning |
| 2023-04-26 | 5000-K456228-23 |

Polismyndigheten
LPO Malmö södra
Viktor Persson
205 90 MALMÖ

## Uppdragsgivare

Polismyndigheten

## Allmän information om NFC:s redovisningar

Vid återgivande av denna redovisning ska detta i normalfallet göras i sin helhet. Om utdrag ur redovisningen återges i annat dokument ska detta följas av en tydlig hänvisning till ursprungsdokumentet.

Standardförfarande och metoder som har använts anges med dokumentbeteckning. Standardförfarande och metoder som ingår i laboratoriets ackreditering enligt ISO/IEC 17025 är markerade med asterisk (*). För förklaring av dokumentbeteckningar hänvisas till laboratoriets hemsida på IntraPolis eller Internet. Önskas mer information kontakta ärendeansvarig.

**Polismyndigheten**
**Nationellt forensiskt centrum - NFC**
581 94 Linköping • Tel 010-562 80 20 vxl • Fax 013-14 57 15
E-post registrator.nfc@polisen.se

SWEDAC ACKREDITERING
Ackred. nr 1521
Provning
ISO/IEC 17025

Polisen

Elektroniskt underskriven av Ellinor Holmberg 2023-06-28 15:43

**Nationellt forensiskt centrum - NFC** 2(5)
Sakkunnigutlåtande
fingeravtrycksjämförelse

| Datum | Vårt diarienummer |
|---|---|
| 2023-06-28 | 2023008460 |
| Ert datum | Er beteckning |
| 2023-04-26 | 5000-K456228-23 |

## Ändamål

Ändamålet är att undersöka om nedanstående fingeravtryck är användbara för jämförelse och härrör från person listad nedan eller annan person registrerad i Polisens fingeravtrycksregister i Abis (automatiserat biometriskt identifieringssystem).

*Personer*
830815-1292
840224-1726

## Undersökningsrelaterad information

### Allmän information

Resultat från fingeravtrycksundersökningar redovisas inte i graderad skala.

Benämningen fingeravtryck innefattar här friktionshudsavtryck från fingrar, handflator och fotsulor.

Sökbara fingeravtryck som inte identifierats till person registreras i Polisens spårregister och söks med automatik mot nyinkomna daktylogram i Polisens fingeravtrycksregister

I de fall personuppgifter redovisas under rubriken Undersökning och slutsats är de hämtade från fingeravtrycksregistret eller från oregistrerat jämförelsematerial.

Information om identifierat område på handen lämnas på begäran.

Uteslutning kan under vissa omständigheter göras efter motivering på begäran.

För ytterligare information kring förfarande och slutsatser vid fingeravtrycksjämförelse hänvisas till NFC:s faktablad för fingeravtrycksjämförelse på Intrapolis.

### Ärendespecifik information

-

**Polismyndigheten**
**Nationellt forensiskt centrum - NFC**
581 94 Linköping • Tel 010-562 80 20 vxl • Fax 013-14 57 15
E-post registrator.nfc@polisen.se

SWEDAC ACKREDITERING
Ackred. nr 1521
Provning
ISO/IEC 17025

Polisen

Elektroniskt underskriven av Ellinor Holmberg 2023-06-28 15:43

**Nationellt forensiskt centrum - NFC** 3(5)
Sakkunnigutlåtande
fingeravtrycksjämförelse

| Datum | Vårt diarienummer |
|---|---|
| 2023-06-28 | 2023008460 |
| Ert datum | Er beteckning |
| 2023-04-26 | 5000-K456228-23 |

## Undersökning och slutsats

Beslagsnummer: **2023-5000-BG45852-3:1**
Uppdragsgivarens beteckning: 2023-5000-BG45852-3
NFC:s materialnummer: 2023008460-05
***Vit/röda kapslar - Låg i en Ica-pappåse i buskarna i Hermodsdalsparken.***

| | |
|---|---|
| **P11037-23**<br>Fingeravtrycksspår -<br>*säkrat från yttre tablettkarta i bunt IV, exponerad yta* | **Identifierat** till **Rados, Ladislav** med personnummer **830815-1292**. |
| **P11038-23**<br>Fingeravtrycksspår -<br>*säkrat från tablettkarta i bunt IV, ej exponerad yta* | **Inte användbart** för jämförelse. |
| **P11039-23**<br>Fingeravtrycksspår -<br>*säkrat från yttre tablettkarta i bunt VII, exponerad yta* | **Identifierat** till **Rados, Ladislav** med personnummer **830815-1292**. |
| **P11040-23**<br>Fingeravtrycksspår -<br>*säkrat från tablettkarta i bunt VIII, ej exponerad yta* | **Inte användbart** för jämförelse. |
| **P11041-23**<br>Fingeravtrycksspår -<br>*säkrat från tablettkarta i bunt VIII, ej exponerad yta* | **Användbart** för jämförelse.<br>**Inte identifierat** till person. |
| **P11042-23**<br>Fingeravtrycksspår -<br>*säkrat från yttre tablettkarta i bunt IX, exponerad yta* | **Identifierat** till **Rados, Ladislav** med personnummer **830815-1292**. |
| **P11043-23**<br>Fingeravtrycksspår -<br>*säkrat från yttre tablettkarta i bunt X, exponerad yta* | **Användbart** för jämförelse.<br>**Inte identifierat** till person. |

**Polismyndigheten**
**Nationellt forensiskt centrum - NFC**
581 94 Linköping • Tel 010-562 80 20 vxl • Fax 013-14 57 15
E-post registrator.nfc@polisen.se

SWEDAC ACKREDITERING
Ackred. nr 1521
Provning
ISO/IEC 17025

Polisen

Elektroniskt underskriven av Ellinor Holmberg 2023-06-28 15:43

**Nationellt forensiskt centrum - NFC** 4(5)
Sakkunnigutlåtande
fingeravtrycksjämförelse

| Datum | Vårt diarienummer |
|---|---|
| 2023-06-28 | 2023008460 |
| Ert datum | Er beteckning |
| 2023-04-26 | 5000-K456228-23 |

Beslagsnummer: **2023-5000-BG45852-3:2**
Uppdragsgivarens beteckning: 2023-5000-BG45852-3
NFC:s materialnummer: 2023008460-13
***Plastpåse - Låg i en Ica-pappåse i buskarna i Hermodsdalsparken.***

| | |
|---|---|
| **P11044-23**<br>Fingeravtrycksspår -<br>*säkrat från utsida plastpåse* | Spåret utgjordes av **två** användbara avtryck.<br>A) **Identifierat** till **Rados, Ladislav** med personnummer **830815-1292**.<br>B) Resultatet av jämförelsen med avtryck upptaget från **Rados, Ladislav** med personnummer **830815-1292** är **inkonklusivt, i detta fall nära identifiering**.<br>*Det finns en betydelsefull mängd överensstämmande information och ingen oförklarbar särskiljande, men den sammantagna informationen är inte tillräcklig för resultatet identifiering.* |

Beslagsnummer: **2023-5000-BG45998-2:1**
Uppdragsgivarens beteckning: 2023-5000-BG45998-2
NFC:s materialnummer: 2023008460-04
***Brun papperspåse - Bredvid ett träd i Hermodsdalsparken. Låg tabletter i påsen.***

| | |
|---|---|
| **P10871-23**<br>Fingeravtrycksspår -<br>*säkrat från utsida papperspåse* | **Användbart** för jämförelse.<br>**Inte identifierat** till person. |
| **P10872-23**<br>Fingeravtrycksspår -<br>*säkrat från utsida papperspåse* | **Inte användbart** för jämförelse. |
| **P10873-23**<br>Fingeravtrycksspår -<br>*säkrat från utsida papperspåse* | **Inte användbart** för jämförelse. |
| **P10874-23**<br>Fingeravtrycksspår -<br>*säkrat från insida papperspåse* | **Identifierat** till **Rados, Ladislav** med personnummer **830815-1292**. |

**Polismyndigheten**
**Nationellt forensiskt centrum - NFC**
581 94 Linköping • Tel 010-562 80 20 vxl • Fax 013-14 57 15
E-post registrator.nfc@polisen.se

SWEDAC ACKREDITERING
Ackred. nr 1521
Provning
ISO/IEC 17025

Polisen

Elektroniskt underskriven av Ellinor Holmberg 2023-06-28 15:43

**Nationellt forensiskt centrum - NFC** 5(5)
Sakkunnigutlåtande
fingeravtrycksjämförelse

| Datum | Vårt diarienummer |
|---|---|
| 2023-06-28 | 2023008460 |
| Ert datum | Er beteckning |
| 2023-04-26 | 5000-K456228-23 |

## Metodik

Vid fingeravtrycksjämförelse har standardförfarande 1147* och metod 1148* använts.

## Material och materialhantering

Vid fingeravtrycksjämförelse används endast bilder av säkrade spår, inget gods hanteras. Bilderna sparas digitalt. I de fall undersökningsmaterialet inkommit i form av spårkort arkiveras även dessa vid handläggande NFC-enhet.

## Handläggning

| Undersökning | Handläggare |
|---|---|
| *Fingeravtrycks-jämförelse* | forensikern Ellinor Holmberg (ansvarig handläggare)<br>forensikern Frida Lögdberg |

Frågor riktas i första hand till forensiska laboranten Paulina Nilsson (ärendeansvarig), direkttelefon 0730-412609. Eventuell kallelse till rättegång ställs till den ansvarige handläggaren för berörd undersökningstyp.

Ellinor Holmberg
Forensiker

**Polismyndigheten**
**Nationellt forensiskt centrum - NFC**
581 94 Linköping • Tel 010-562 80 20 vxl • Fax 013-14 57 15
E-post registrator.nfc@polisen.se

SWEDAC ACKREDITERING
Ackred. nr 1521
Provning
ISO/IEC 17025

Polisen

Elektroniskt underskriven av Erika Blom 2023-06-29 08:08

**Nationellt forensiskt centrum - NFC** 1(12)
Sakkunnigutlåtande
(DNA)

| Datum | Vårt diarienummer |
|---|---|
| 2023-06-29 | 2023008460 |
| Ert datum | Er beteckning |
| 2023-04-26 | 5000-K456228-23 |

Polismyndigheten
LPO Malmö södra
Viktor Persson
205 90 MALMÖ

## Uppdragsgivare
Polismyndigheten

## Allmän information om NFC:s sakkunnigutlåtanden

*Återgivande av sakkunnigutlåtande*
Vid återgivande av denna redovisning ska detta i normalfallet göras i sin helhet. Om utdrag ur redovisningen återges i annat dokument ska detta följas av en tydlig hänvisning till ursprungsdokumentet.

*Standardförfarande och metoder*
Standardförfarande och metoder som har använts anges med dokumentbeteckning. Standardförfarande och metoder som ingår i laboratoriets ackreditering enligt ISO/IEC 17025 är markerade med asterisk (*). För förklaring av dokumentbeteckningar hänvisas till laboratoriets hemsida på IntraPolis eller Internet, www.nfc.polisen.se/tjanster. Önskas mer information kontakta ärendeansvarig.

*Utlåtandeskala*
För information om utlåtandeskalan, se sista sidan.

Polisen

Elektroniskt underskriven av Erika Blom 2023-06-29 08:08

**Nationellt forensiskt centrum - NFC** 2(12)
Sakkunnigutlåtande
(DNA)

| Datum | Vårt diarienummer |
|---|---|
| 2023-06-29 | 2023008460 |
| Ert datum | Er beteckning |
| 2023-04-26 | 5000-K456228-23 |

## Material, metodik och materialhantering

| Beteckning | Undersökningsmaterial |
|---|---|
| 2023-5000-BG45852-2:1 | **Påse, Blå**<br>**Låg i en lila tygkasse i buskarna i Hermodsdalsparken. Det misstänkta kokainet, punkt 1, låg i den blå plastpåsen som låg i den lila tygkassen.**<br>Beslagsnr: 2023-5000-BG45852-2:1<br>Uppdragsgivarens beteckning: 2023-5000-BG45852-2<br>Forums materialnr: 202300846002<br>Materialhantering: Materialet återgår separat<br>Metodik: 852*, 666*, 1388*, 869*, 744*, 727*, 1828*, 736* |
| 2023-5000-BG45852-2:2:A | **Tops - räfflad yta, skrapa**<br>Beslagsnr: Från 2023-5000-BG45852-2:2<br>Uppdragsgivarens beteckning: Från 2023-5000-BG45852-2<br>Forums materialnr: 202300846008<br>Materialhantering: Materialet har förbrukats<br>Metodik: 852*, 666*, 1388*, 869*, 744*, 727* |
| 2023-5000-BG45852-2:2:B | **Tops - runt om handtag, skrapa**<br>Beslagsnr: Från 2023-5000-BG45852-2:2<br>Uppdragsgivarens beteckning: Från 2023-5000-BG45852-2<br>Forums materialnr: 202300846009<br>Materialhantering: Materialet har förbrukats<br>Metodik: 852*, 666*, 1388*, 869*, 744*, 727* |
| 2023-5000-BG45852-3:1:A | **Tops: gummiband, bunt I**<br>Beslagsnr: Från 2023-5000-BG45852-3:1<br>Uppdragsgivarens beteckning: Från 2023-5000-BG45852-3<br>Forums materialnr: 202300846014<br>Materialhantering: Materialet har förbrukats<br>Metodik: 852*, 666*, 1388*, 869*, 744*, 727* |
| 2023-5000-BG45852-3:1:B | **Tops: gummiband, bunt II**<br>Beslagsnr: Från 2023-5000-BG45852-3:1<br>Uppdragsgivarens beteckning: Från 2023-5000-BG45852-3<br>Forums materialnr: 202300846015<br>Materialhantering: Materialet har förbrukats<br>Metodik: 852*, 666*, 1388*, 869*, 744*, 727* |

**Polismyndigheten**
**Nationellt forensiskt centrum - NFC**
581 94 Linköping • Tel 010-562 80 20 vxl • Fax 013-14 57 15
E-post registrator.nfc@polisen.se

SWEDAC ACKREDITERING
Ackred. nr 1521
Provning
ISO/IEC 17025

Polisen

Elektroniskt underskriven av Erika Blom 2023-06-29 08:08

**Nationellt forensiskt centrum - NFC** 3(12)
Sakkunnigutlåtande (DNA)

| Datum | Vårt diarienummer |
|---|---|
| 2023-06-29 | 2023008460 |
| Ert datum | Er beteckning |
| 2023-04-26 | 5000-K456228-23 |

| | |
|---|---|
| 2023-5000-BG45852-3:1:C | **Tops: gummiband, bunt III**<br>Beslagsnr: Från 2023-5000-BG45852-3:1<br>Uppdragsgivarens beteckning: Från 2023-5000-BG45852-3<br>Forums materialnr: 202300846016<br>Materialhantering: Materialet har förbrukats<br>Metodik: 852*, 666*, 1388*, 869*, 744*, 727* |
| 2023-5000-BG45852-3:1:D | **Tops: gummiband, bunt IV**<br>Beslagsnr: Från 2023-5000-BG45852-3:1<br>Uppdragsgivarens beteckning: Från 2023-5000-BG45852-3<br>Forums materialnr: 202300846017<br>Materialhantering: Materialet har förbrukats<br>Metodik: 852*, 666*, 1388*, 869*, 744*, 727* |
| 2023-5000-BG45852-3:1:E | **Tops: gummiband, bunt V**<br>Beslagsnr: Från 2023-5000-BG45852-3:1<br>Uppdragsgivarens beteckning: Från 2023-5000-BG45852-3<br>Forums materialnr: 202300846018<br>Materialhantering: Materialet har förbrukats<br>Metodik: 852*, 666*, 1388*, 869*, 744*, 727* |
| 2023-5000-BG45852-3:1:F | **Tops: gummiband, bunt VI**<br>Beslagsnr: Från 2023-5000-BG45852-3:1<br>Uppdragsgivarens beteckning: Från 2023-5000-BG45852-3<br>Forums materialnr: 202300846019<br>Materialhantering: Materialet har förbrukats<br>Metodik: 852*, 666*, 1388*, 869*, 744*, 727* |
| 2023-5000-BG45998-1 | **Påse, Lila**<br>**Bredvid ett träd i Hermodsdalsparken. I påsen låg misstänkt kokain.**<br>Beslagsnr: 2023-5000-BG45998-1<br>Uppdragsgivarens beteckning: 2023-5000-BG45998-1<br>Forums materialnr: 202300846003<br>Materialhantering: Materialet återgår separat<br>Metodik: 852*, 666*, 1388*, 869*, 744*, 727*, 1828*, 736* |
| 2023-5000-BG45998-2:2 | **Handtag (från brun papperspåse)**<br>**Bredvid ett träd i Hermodsdalsparken. Låg tabletter i påsen.**<br>Beslagsnr: 2023-5000-BG45998-2:2<br>Uppdragsgivarens beteckning: 2023-5000-BG45998-2<br>Forums materialnr: 202300846012<br>Materialhantering: Materialet återgår separat<br>Metodik: 852*, 666*, 1388*, 869*, 744*, 727*, 1828*, 736* |

**Polismyndigheten**
**Nationellt forensiskt centrum - NFC**
581 94 Linköping • Tel 010-562 80 20 vxl • Fax 013-14 57 15
E-post registrator.nfc@polisen.se

SWEDAC ACKREDITERING
Ackred. nr 1521
Provning
ISO/IEC 17025

Polisen

Elektroniskt underskriven av Erika Blom 2023-06-29 08:08

**Nationellt forensiskt centrum - NFC** 4(12)
Sakkunnigutlåtande
(DNA)

| Datum | Vårt diarienummer |
|---|---|
| 2023-06-29 | 2023008460 |
| Ert datum | Er beteckning |
| 2023-04-26 | 5000-K456228-23 |

| Beteckning /Provid | Jämförelsematerial |
|---|---|
| DNA-AG-289419 | Angivet namn: Vedrana Rados<br>Personnummer: 840224-1726<br>Provtyp: Salivprov på FTA-kort<br>Uppgifter i Utrednings-/DNA-registret: Vedrana Rados, 19840224-1726<br>Uppdragsgivarens beteckning: DNA-AG-289419<br>Forums materialnr: 202331223901<br>Materialhantering: Materialet är kastat<br>Metodik: 870*, 869*, 765*, 1828*, 736* |
| DNA-AG-289450 | Angivet namn: Ladislav Rados<br>Personnummer: 830815-1292<br>Provtyp: Salivprov på FTA-kort<br>Uppgifter i Utrednings-/DNA-registret: Ladislav Rados, 19830815-1292<br>Uppdragsgivarens beteckning: DNA-AG-289450<br>Forums materialnr: 202331224001<br>Materialhantering: Materialet är kastat<br>Metodik: 870*, 869*, 765*, 1828*, 736* |

## Ändamål

Ändamålet är att undersöka om det på ovanstående undersökningsmaterial förekommer biologiska spår som avseende DNA kommer från någon av de under jämförelsematerial nämnda personerna eller annan person.

## Undersökningsrelaterad information

*DNA*

För information om undersökning av biologiska spår och DNA, se bilaga sist i utlåtandet.

Eventuella DNA-prov arkiveras vid laboratoriet i minst 30 år. Arkiveringstiden är kopplad till brottskategori.

*Anmärkning angående jämförelsematerial*

Jämförelsematerialen för personerna nämnda under jämförelsematerial uppvisar med varandra olika DNA-profiler och kan således särskiljas från varandra.

**Polismyndigheten**
**Nationellt forensiskt centrum - NFC**
581 94 Linköping • Tel 010-562 80 20 vxl • Fax 013-14 57 15
E-post registrator.nfc@polisen.se

SWEDAC ACKREDITERING
Ackred. nr 1521
Provning
ISO/IEC 17025

Polisen

Elektroniskt underskriven av Erika Blom 2023-06-29 08:08

**Nationellt forensiskt centrum - NFC** 5(12)
Sakkunnigutlåtande
(DNA)

| Datum | Vårt diarienummer |
|---|---|
| 2023-06-29 | 2023008460 |
| Ert datum | Er beteckning |
| 2023-04-26 | 5000-K456228-23 |

## Undersökning och slutsats

| | |
|---|---|
| 2023-5000-BG45852-2:1 | Påse, Blå. Låg i en lila tygkasse i buskarna i Hermodsdalsparken. Det misstänkta kokainet, punkt 1, låg i den blå plastpåsen som låg i den lila tygkassen.<br>*Forums materialnr: 202300846002* |
| *DNA* | I två undersökta områden (på respektive handtag) påvisades DNA.<br>Resultaten talar extremt starkt för att DNA:t i de båda områdena kommer från Ladislav Rados (*Grad +4*), om man bortser från möjligheten att det kommer från en nära släkting. |
| 2023-5000-BG45852-2:2:A | Tops - räfflad yta, skrapa<br>*Forums materialnr: 202300846008* |
| *DNA* | Något detekterbart DNA kunde inte påvisas. |
| 2023-5000-BG45852-2:2:B | Tops - runt om handtag, skrapa<br>*Forums materialnr: 202300846009* |
| *DNA* | Något detekterbart DNA kunde inte påvisas. |
| 2023-5000-BG45852-3:1:A | Tops: gummiband, bunt I<br>*Forums materialnr: 202300846014* |
| *DNA* | DNA i tillräcklig mängd kunde inte påvisas. |
| 2023-5000-BG45852-3:1:B | Tops: gummiband, bunt II<br>*Forums materialnr: 202300846015* |
| *DNA* | DNA i tillräcklig mängd kunde inte påvisas. |
| 2023-5000-BG45852-3:1:C | Tops: gummiband, bunt III<br>*Forums materialnr: 202300846016* |
| *DNA* | DNA i tillräcklig mängd kunde inte påvisas. |
| 2023-5000-BG45852-3:1:D | Tops: gummiband, bunt IV<br>*Forums materialnr: 202300846017* |
| *DNA* | Något detekterbart DNA kunde inte påvisas. |

**Polismyndigheten**
**Nationellt forensiskt centrum - NFC**
581 94 Linköping • Tel 010-562 80 20 vxl • Fax 013-14 57 15
E-post registrator.nfc@polisen.se

SWEDAC ACKREDITERING
Ackred. nr 1521
Provning
ISO/IEC 17025

Polisen

Elektroniskt underskriven av Erika Blom 2023-06-29 08:08

**Nationellt forensiskt centrum - NFC** 6(12)
Sakkunnigutlåtande
(DNA)

| Datum | Vårt diarienummer |
|---|---|
| 2023-06-29 | 2023008460 |
| Ert datum | Er beteckning |
| 2023-04-26 | 5000-K456228-23 |

| | |
|---|---|
| 2023-5000-BG45852-3:1:E | Tops: gummiband, bunt V<br>*Forums materialnr: 202300846018* |
| *DNA* | Något detekterbart DNA kunde inte påvisas. |
| 2023-5000-BG45852-3:1:F | Tops: gummiband, bunt VI<br>*Forums materialnr: 202300846019* |
| *DNA* | DNA i tillräcklig mängd kunde inte påvisas. |
| 2023-5000-BG45998-1 | Påse, Lila. Bredvid ett träd i Hermodsdalsparken. I påsen låg misstänkt kokain.<br>*Forums materialnr: 202300846003* |
| *DNA* | I ett undersökt område (på axelremmen) påvisades DNA.<br>Analysen visar en blandning av DNA från minst tre personer.<br>Resultaten talar extremt starkt för att del av DNA:t kommer från Vedrana Rados (*Grad +4*), om man bortser från möjligheten att det kommer från en nära släkting.<br>Resultaten talar varken för eller emot att del av DNA:t kommer från Ladislav Rados (*Grad 0*).<br><br>I ytterligare ett undersökt område (på båda handtagen) påvisades DNA.<br>Analysen visar en blandning av DNA från minst fyra personer.<br>Resultaten talar extremt starkt för att del av DNA:t kommer från Vedrana Rados (*Grad +4*), om man bortser från möjligheten att det kommer från en nära släkting.<br>Resultaten talar extremt starkt för att del av DNA:t kommer från Ladislav Rados (*Grad +4*), om man bortser från möjligheten att det kommer från en nära släkting. |
| 2023-5000-BG45998-2:2 | Handtag (från brun papperspåse). Bredvid ett träd i Hermodsdalsparken. Låg tabletter i påsen.<br>*Forums materialnr: 202300846012* |
| *DNA* | I ett undersökt område (på båda handtagen) påvisades DNA.<br>Analysen visar en blandning av DNA.<br>Blandningen utgörs av en huvuddel från en person samt av en mindre del som inte kunde utvärderas.<br>Resultaten talar extremt starkt för att huvuddelen av DNA:t kommer från Ladislav Rados (*Grad +4*), om man bortser från möjligheten att det kommer från en nära släkting. |

**Polismyndigheten**
**Nationellt forensiskt centrum - NFC**
581 94 Linköping • Tel 010-562 80 20 vxl • Fax 013-14 57 15
E-post registrator.nfc@polisen.se

SWEDAC ACKREDITERING
Ackred. nr 1521
Provning
ISO/IEC 17025

Polisen

Elektroniskt underskriven av Erika Blom 2023-06-29 08:08

**Nationellt forensiskt centrum - NFC** 7(12)
Sakkunnigutlåtande
(DNA)

| Datum | Vårt diarienummer |
|---|---|
| 2023-06-29 | 2023008460 |
| Ert datum | Er beteckning |
| 2023-04-26 | 5000-K456228-23 |

## Handläggning

| Undersökning | Handläggare |
|---|---|
| *DNA* | forensikern Erika Blom (ansvarig handläggare)<br>forensikern Linus Olofsson |

Frågor riktas i första hand till forensiska laboranten Paulina Nilsson (ärendeansvarig), direkttelefon 0730-412609. Eventuell kallelse till rättegång ställs till den ansvarige handläggaren för berörd undersökningstyp.

Erika Blom
Forensiker

**Polismyndigheten**
**Nationellt forensiskt centrum - NFC**
581 94 Linköping • Tel 010-562 80 20 vxl • Fax 013-14 57 15
E-post registrator.nfc@polisen.se

SWEDAC ACKREDITERING
Ackred. nr 1521
Provning
ISO/IEC 17025

Polisen

Elektroniskt underskriven av Erika Blom 2023-06-29 08:08

**Nationellt forensiskt centrum - NFC** 8(12)
Sakkunnigutlåtande (DNA)

| Datum | Vårt diarienummer |
|---|---|
| 2023-06-29 | 2023008460 |
| Ert datum | Er beteckning |
| 2023-04-26 | 5000-K456228-23 |

## Utlåtandeskala

Skalan är utarbetad för NFC:s resultatvärdering. Vid resultatvärdering bedöms storleken hos *resultatvärdet*, det vill säga hur mycket resultaten av undersökningen talar för eller emot huvudhypotesen. Storleksordningen hos resultatvärdet avgör skalsteget. Nedan visas skalstegen med tillhörande intervall av resultatvärden (V). Om en av hypoteserna kan uteslutas används inte skalstegen och slutsatsen blir då ett fastställande av faktum. Se även www.nfc.polisen.se.

| Skalsteg | Verbalt uttryck | Förklaring | Resultatvärde (V) |
|---|---|---|---|
| *Grad +4* | Resultaten talar extremt starkt för att ... | Det bedöms vara minst 1 000 000 gånger mer sannolikt att få dessa resultat om huvudhypotesen är sann än om den alternativa hypotesen är sann. | $1\,000\,000 \leq V$ |
| *Grad +3* | Resultaten talar starkt för att ... | Det bedöms vara minst 6000 gånger mer sannolikt att få dessa resultat om huvudhypotesen är sann än om den alternativa hypotesen är sann. | $6\,000 \leq V < 1\,000\,000$ |
| *Grad +2* | Resultaten talar för att ... | Det bedöms vara minst 100 gånger mer sannolikt att få dessa resultat om huvudhypotesen är sann än om den alternativa hypotesen är sann. | $100 \leq V < 6\,000$ |
| *Grad +1* | Resultaten talar i någon mån för att ... | Det bedöms vara minst 6 gånger mer sannolikt att få dessa resultat om huvudhypotesen är sann än om den alternativa hypotesen är sann. | $6 \leq V < 100$ |
| *Grad 0* | Resultaten talar varken för eller emot att ... | Det bedöms vara ungefär lika sannolikt att få de erhållna resultaten om huvudhypotesen är sann som om den alternativa hypotesen är sann. | $\frac{1}{6} < V < 6$ |
| *Grad -1* | Resultaten talar i någon mån för att ... inte ... | Det bedöms vara minst 6 gånger mer sannolikt att få dessa resultat om den alternativa hypotesen är sann än om huvudhypotesen är sann. | $\frac{1}{100} < V \leq \frac{1}{6}$ |
| *Grad -2* | Resultaten talar för att ... inte ... | Det bedöms vara minst 100 gånger mer sannolikt att få dessa resultat om den alternativa hypotesen är sann än om huvudhypotesen är sann. | $\frac{1}{6\,000} < V \leq \frac{1}{100}$ |
| *Grad -3* | Resultaten talar starkt för att ... inte ... | Det bedöms vara minst 6000 gånger mer sannolikt att få dessa resultat om den alternativa hypotesen är sann än om huvudhypotesen är sann. | $\frac{1}{1\,000\,000} < V \leq \frac{1}{6\,000}$ |
| *Grad -4* | Resultaten talar extremt starkt för att ... inte ... | Det bedöms vara minst 1 000 000 gånger mer sannolikt att få dessa resultat om den alternativa hypotesen är sann än om huvudhypotesen är sann. | $V \leq \frac{1}{1\,000\,000}$ |

**Polismyndigheten**
**Nationellt forensiskt centrum - NFC**
581 94 Linköping • Tel 010-562 80 20 vxl • Fax 013-14 57 15
E-post registrator.nfc@polisen.se

SWEDAC ACKREDITERING
Ackred. nr 1521
Provning
ISO/IEC 17025

Polisen

Elektroniskt underskriven av Erika Blom 2023-06-29 08:08

**Nationellt forensiskt centrum - NFC** 9(12)
Sakkunnigutlåtande (DNA)

| Datum | Vårt diarienummer |
|---|---|
| 2023-06-29 | 2023008460 |
| Ert datum | Er beteckning |
| 2023-04-26 | 5000-K456228-23 |

***Bilaga till sakkunnigutlåtanden med undersökningar av biologiska spår och dna***

I tabellen återges exempel med förklaring på vanliga standardfraser som används av Nationellt forensiskt centrum (NFC) vid redovisning av genomförda undersökningar av biologiska spår och dna.

**Vid behov av att diskutera genomförda undersökningar och erhållna resultat kontakta ansvarig handläggare i ärendet.**

| Använd fras | Förklaring |
|---|---|
| … reagerade så som för blod … | Vid ett test har spåret reagerat så som för blod. |
| … blod påvisades … | Spåret är blodliknande, har reagerat så som för blod med ett test och ett dna-resultat har erhållits. |
| … spermier påvisades … | Spermier har påvisats vid mikroskopisk granskning av ett delprov av spåret men manligt dna har inte påvisats. |
| … sperma påvisades … | Spermier har påvisats vid mikroskopisk granskning av ett delprov av spåret och manligt dna har påvisats. |
| … dna påvisades … | Dna har påvisats men bakomliggande spårtyp har inte fastställts. Används exempelvis när områden spårsäkrats för analys, så som för ”*brukarDNA*” eller ”*touchDNA*”. |
| … kunde blod/sperma inte påvisas … | Spårtypen ifråga har inte kunnat påvisas på det undersökta materialet. |
| Något detekterbart dna kunde inte påvisas | Vid kvantifiering (mängdbestämning) av provet kunde dna inte påvisas (0,001 ng/µL). |
| Dna i tillräcklig mängd kunde inte påvisas | Vid kvantifiering (mängdbestämning) påvisades dna i provet, men fortsatt analys har inte utförts på grund av att mängden dna (0,001-0,0099 ng/µL) är låg för en standardanalys. |
| Dna påvisades. Resultatet kunde på grund av komplexitet (+ ev. förtydligande ord) inte utvärderas | Standardanalys utförd. Resultatet kan utgöras av en komplicerad blandbild med flera personer, vara ett svagt resultat med avsaknad av information, eller en kombination av de två. Nedbrytningsgrad på dna eller närvaro av föroreningar s.k. analyshämmare kan inverka på resultatet. |
| Den mindre delen av dna:t kunde inte utvärderas | Används när resultatet utgörs av en blandbild med olika proportioner på de bidragande inslagen och den mindre delen inte kan utvärderas och användas på grund av komplexitet. |

**Polismyndigheten**
**Nationellt forensiskt centrum - NFC**
581 94 Linköping • Tel 010-562 80 20 vxl • Fax 013-14 57 15
E-post registrator.nfc@polisen.se

SWEDAC ACKREDITERING
Ackred. nr 1521
Provning
ISO/IEC 17025

Polisen

Elektroniskt underskriven av Erika Blom 2023-06-29 08:08

**Nationellt forensiskt centrum - NFC** 10(12)
Sakkunnigutlåtande
(DNA)

| Datum | Vårt diarienummer |
|---|---|
| 2023-06-29 | 2023008460 |
| Ert datum | Er beteckning |
| 2023-04-26 | 5000-K456228-23 |

En undersökning inleds med att **eftersöka och säkra biologiska spår** och om möjligt fastställa spårtyp. Spår som eftersöks är exempelvis besudlingar av blod, sperma eller sekret (saliv eller vaginalsekret) men också spår av t.ex. celler/cellrester som inte utgör direkta besudlingar. Spår kan sökas med blotta ögat eller med stöd av ljuskällor och instrument men också på kemisk väg. Biokemiska tester och mikroskopisk granskning används för att bedöma spårtyp. En stor mängd spår säkras trots avsaknad av regelrätta besudlingar. När det gäller spår som inte kan synliggöras går det inte att i förväg avgöra var det sitter eller om det överhuvudtaget förekommer något spår eller dna på den aktuella ytan. Många av dessa spårsäkringar innehåller mycket lite eller inget dna och möjligheten att få användbara resultat är låga. När dna i dessa fall påvisas kan bakomliggande spårtyp inte klargöras.

En bedömning av ett spår, ibland i kombination med resultat från dna-analys, leder till följande slutsatser: ”*... blod/sperma påvisades*” eller ”*... kunde blod/sperma inte påvisas*.” När spårtyp inte har fastställts används ”*... påvisades dna ...*”. Slutsatsen ”*kunde inte påvisas*” utesluter inte att det kan finnas spår/dna på ett material. Tidsförlopp, mängden spår och deras synlighet, underlagets beskaffenhet och graden av föroreningar (t.ex. smuts) är faktorer som påverkar resultatet. På material där många besudlingar/spår iakttas görs ofta ett urval till fortsatt undersökning. Urvalet baseras på erfarenhet samt på den information som uppdragsgivaren lämnat i ärendet.

Efter spårsäkringen utförs **extraktion**, då dna utvinns ur spåret. Vald metod beror på spårets egenskaper och på det bakgrundsmaterial där det sitter. Nästa steg, **kvantifieringen**, undersöker mängden dna i provet. Innehåller provet inget eller för lite dna för en standardanalys avslutas analysen (gränsen/gränsvärdet är satt till 0,01 ng/µL). Om ett undersökt spår inte uppvisar något dna eller att mängden dna är låg för en standardanalys används fraser motsvarande: ”*Något detekterbart dna kunde inte påvisas*” eller ”*Dna i tillräcklig mängd kunde inte påvisas*”. Innehåller provet mycket dna så kan det behöva spädas före fortsatt analys. Nästa steg är **kopiering** med s.k. PCR-teknik där utvalda områden i dna:t kopieras och dna-profilen tas fram. Tekniken möjliggör undersökning av små mängder dna.

**Dna finns i** de flesta av våra celler. Det dna som analyseras är likadant i hela kroppen och ändrar sig inte över tiden. Sperma eller blod som påträffats på en brottsplats kan därför jämföras med dna-resultatet för ett salivprov från en person tillvarataget långt senare. Vid dna-analysen undersöks en ytterst liten del av arvsmassan som innehåller tillräckligt med information för att kunna leda till starka slutsatser. De områden i arvsmassan som undersöks kallas STR-markörer. De uppvisar variation mellan olika individer. Analysresultatet för de undersökta STR-markörerna åskådliggörs som en sifferserie kallad dna-profil. Markörerna som analyseras innehåller ingen information om en individs egenskaper, men ytterligare en markör analyseras som visar på biologiskt kön.

**Polismyndigheten**
**Nationellt forensiskt centrum - NFC**
581 94 Linköping • Tel 010-562 80 20 vxl • Fax 013-14 57 15
E-post registrator.nfc@polisen.se

SWEDAC ACKREDITERING
Ackred. nr 1521
Provning
ISO/IEC 17025

De erhållna dna-profilerna jämförs vanligtvis mot personer aktuella i utredningen eller registreras i spårregistret. **Följande hypoteser används** vid värderingen av dna-resultaten vid jämförelse mot person;

Huvudhypotes: Spåret/dna:t kommer från den aktuella personen.

Alternativ hypotes: Spåret/dna:t kommer från någon annan person (som inte är nära släkt med den aktuella personen).

Om huvudhypotesen är sann är det förväntat att resultaten ska överensstämma. Sannolikheten för att erhålla ett överensstämmande resultat om den alternativa hypotesen (dna:t kommer från en annan person) är sann, varierar beroende på resultatet. Det är beräkningen av hur sannolikt det är att erhålla resultatet om dna:t kommer från en annan person som styr vilken slutsatsgrad som slutligen redovisas. Dna-resultatet i en undersökt STR-markör kan vara vanligt förekommande, men genom att analysera flera områden ger det sammantagna resultatet en mycket liten risk för slumpmässig överensstämmelse. Vid överensstämmelse utförs en **frekvensberäkning** som visar hur (o)vanligt dna-resultatet är i svensk majoritetsbefolkning[1]. Beräkningen avser två obesläktade personer. Överensstämmelse mellan ett fullständigt dna-resultat från en person (NN) och ett fullständigt dna-resultat från ett spår med dna från en person ger alltid slutsatsen ”Grad +4”: *Resultaten talar extremt starkt för att dna:t kommer från NN (Grad +4), om man bortser från möjligheten att det kommer från en nära släkting*[2]. Mängden och kvaliteten på dna:t samt provets beskaffenhet kan medföra att en ofullständig dna-profil erhålls, vilket kan leda till lägre slutsatsgrader.

Ett spår kan innehålla dna från två eller flera personer, **en blandbild**. Detta kan medföra fler möjligheter att förklara resultatet och därmed ökar andelen personer som har en dna-profil som av en slump skulle kunna överensstämma med analysresultatet. Vid utvärdering av ett blandbildsresultat tas hänsyn till bland annat resultatets kvalitet, hur många personer som kan ha bidragit till resultatet, mängden dna i provet, ingående varianter i STR-markörerna och i vilken proportion de förekommer.

Vid utvärdering av dna-resultat används expertsystemet DNAxs[3]. I expertsystemet finns en beräkningsmodul som grundar sig på en internationellt vedertagen beräkningsmodell kallad ”probabilistic genotyping”. Utvärdering med stöd av DNAxs har potential att hantera resultat med upp till fyra personer som bidragare och där resultatet uppvisar s.k. stokastisk variation, såsom att inte hela dna-profilen framträder på grund av liten mängd dna. För att ett resultat ska kunna utvärderas med DNAxs behöver dna-provet analyseras minst två gånger. Undantaget är om det dna som påvisas kommer från en person då det räcker med en analys. Utvärdering av dna-resultat med DNAxs sker i flera steg. Först görs en bedömning om dna-resultatet är användbart. Det görs också en bedömning av antalet bidragande personer i dna-resultatet. För dna-resultat som bedömts användbart för jämförelse görs en inledande jämförelse mot person/er i ärendet. Beroende på antalet bidragande personer i dna-resultatet samt hur väl

[1]Swedish population data and concordance for the kits PowerPlex ESX 16 System, PowerPlex ESI 16 System, AmpFlSTR NGMTM, AmpFlSTR SGM PlusTM and Investigator ESSplex. L. Albinsson, et al. Forensic Science International: Genetics 2011; 5: e89-92.
[2]För mer detaljerad information om NFC:s utlåtandeskala se:
https://polisen.se/tjanster-tillstand/bestall-forensisk-undersokning/utlatandeskala/
[3]Det finns ett separat Faktablad kring utvärdering av dna-resultat med DNAxs.

spårets dna-resultat och personens dna-profil stämmer överens avgörs det om någon beräkning av resultatvärde mot person (eller ett annat dna-spår) ska utföras. Därefter sker en beräkning av resultatvärdet. Hur stor skillnad som tillåts mellan dna-resultatet och person för beräkning av resultatvärde styrs av validerade tröskelvärden. Dessa tröskelvärden är beroende av antalet personer i dna-resultatet. I de fall personers dna-profiler eller andra spår vid jämförelse inte uppfyller tröskelvärdet så utförs ingen beräkning av resultatvärde. Då beräkningar utförs med hjälp av expertsystem (probabilistic genotyping) som DNAxs anses beräknade resultatvärden i intervallen för Grad -2 till Grad +2 inte vara tillräckligt robusta och därmed inte tillförlitliga, varför dessa manuellt bedöms motsvara ett resultatvärde inom intervallet för Grad 0.

Även om sannolikheten är mycket liten, så är den större **för närbesläktade personer** att visa överensstämmande dna-profiler, än för obesläktade personer[4]. Sannolikheten för överensstämmelse är störst mellan helsyskon av samma kön och som mest i storleksordningen 1 på 200 000 (men ofta lägre) vid fullständiga dna-profiler. I NFC:s ärendeverksamhet har enbart enäggstvillingar visats ha överensstämmande dna-profiler. Sannolikheten för slumpmässig överensstämmelse är betydligt lägre för övriga, mer avlägsna släktskapsrelationer. Sannolikheten ökar dock om resultatet utgörs av en ofullständig dna-profil eller av en blandbild. Råder oklarheter i utredningen kan personprov från relevanta släktingar inhämtas, om inte dna-profilerna redan finns tillgängliga via dna-registret. Om en direkt jämförelse inte är möjlig kan på begäran sannolikheten för slumpmässig överensstämmelse mellan släktingar beräknas.

Vid all material- och spårhantering behöver risken för **kontaminering** minimeras. Effekterna av kontaminering ökar med att en allt mindre mängd spår/dna hanteras Vid all hantering eller kontakt med spår eller föremål som eventuellt ska dna-undersökas finns risk för kontamination. För att minimera riskerna att kontaminera med sitt eget dna eller från andra hanterade föremål ska som minimum munskydd och engångshandskar alltid användas. Engångshandskar behöver bytas ofta och utrustning rengöras (kameror, linjaler o.s.v.). Detta gäller för såväl arbete på brottsplats som vid laboratorium fram till avslutad hantering av ett undersökningsmaterial. Vilka personer som hanterat material och spår bör finnas dokumenterat. I syfte att påvisa kontaminationer och kunna avfärda dem som sådana för att inte vilseleda förundersökningen finns en lagstadgad elimineringsdatabas (EDB), med dna-profiler främst från personer som regelbundet hanterar undersökningsmaterial, t.ex. kriminaltekniker och personal vid NFC. I vissa fall behövs salivprov från andra personer som inte förekommer i EDB för att kunna utesluta dem mot erhållna resultat. Korrekt använd skyddsutrustning är central eftersom en kontamination kan förstöra ett dna-spår (det räcker inte med att ha tillgång till dna-profilen från den kontaminerande personen).

[4]Det finns ett separat Faktablad kring DNA-resultat och nära släktskap.

Polisen

Elektroniskt underskriven av Paulina Nilsson 2023-07-17 09:14

Nationellt forensiskt centrum (NFC) 1(1)

**Redovisning**

Meddelande

| NFC:s ref.nr | Uppdragsgivarens ref.nr |
|---|---|
| 2023008460 | 5000-K456228-23 |

# Slutmeddelande

| Uppdragsgivare (myndighet/motsvarande) | Uppdragsgivare (namn och kontaktinformation) | |
|---|---|---|
| Polismyndigheten | Viktor Persson,<br>LPO Malmö södra | |
| Utförare | Telefon (NFC:s frontdesk) | NFC:s ärende upprättat |
| Nationellt forensiskt centrum (NFC) | 010-562 80 20 | 2023-04-26 |

Undersökningarna i ärendet med NFC:s ref.nr 2023008460 har slutförts och ärendet avslutas.

Frågor om ärendet inklusive sluthantering av material som inte framgår av tidigare redovisningar riktas till ärendeansvarig, se nedan.

## Handläggning

| Ärendeansvarig | För kontakt |
|---|---|
| forensiska laboranten Paulina Nilsson | 0730-412609 |

Polisen

Datum
2023-07-07

Diarienummer
5000-K456228-23

# Bildbilaga

**ANTECKNINGAR**




**1.** Fotograferat och bearbetat av forensisk fotograf, skala 1:1

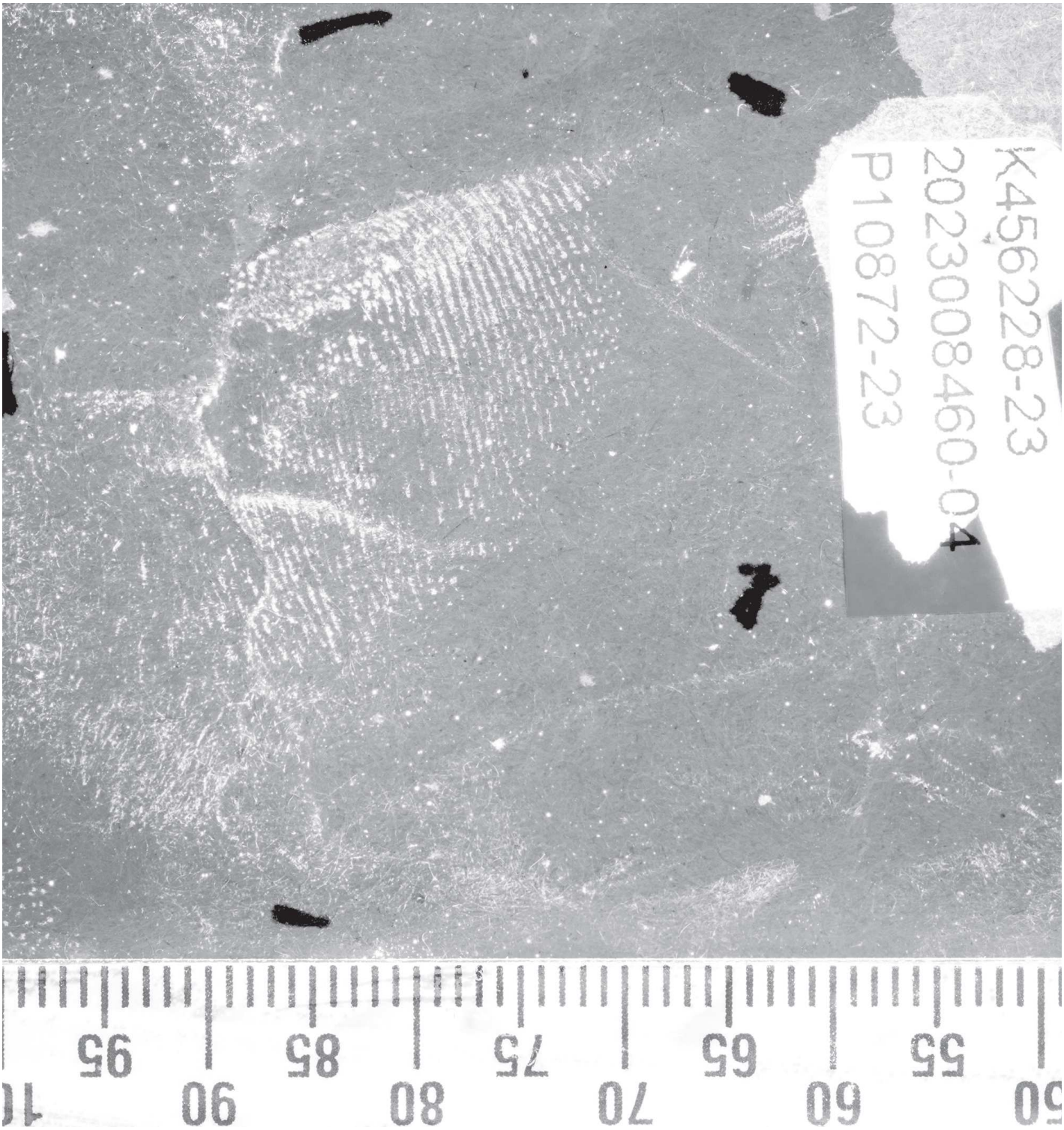


**2.** Fotograferat och bearbetat av forensisk fotograf, skala 1:1

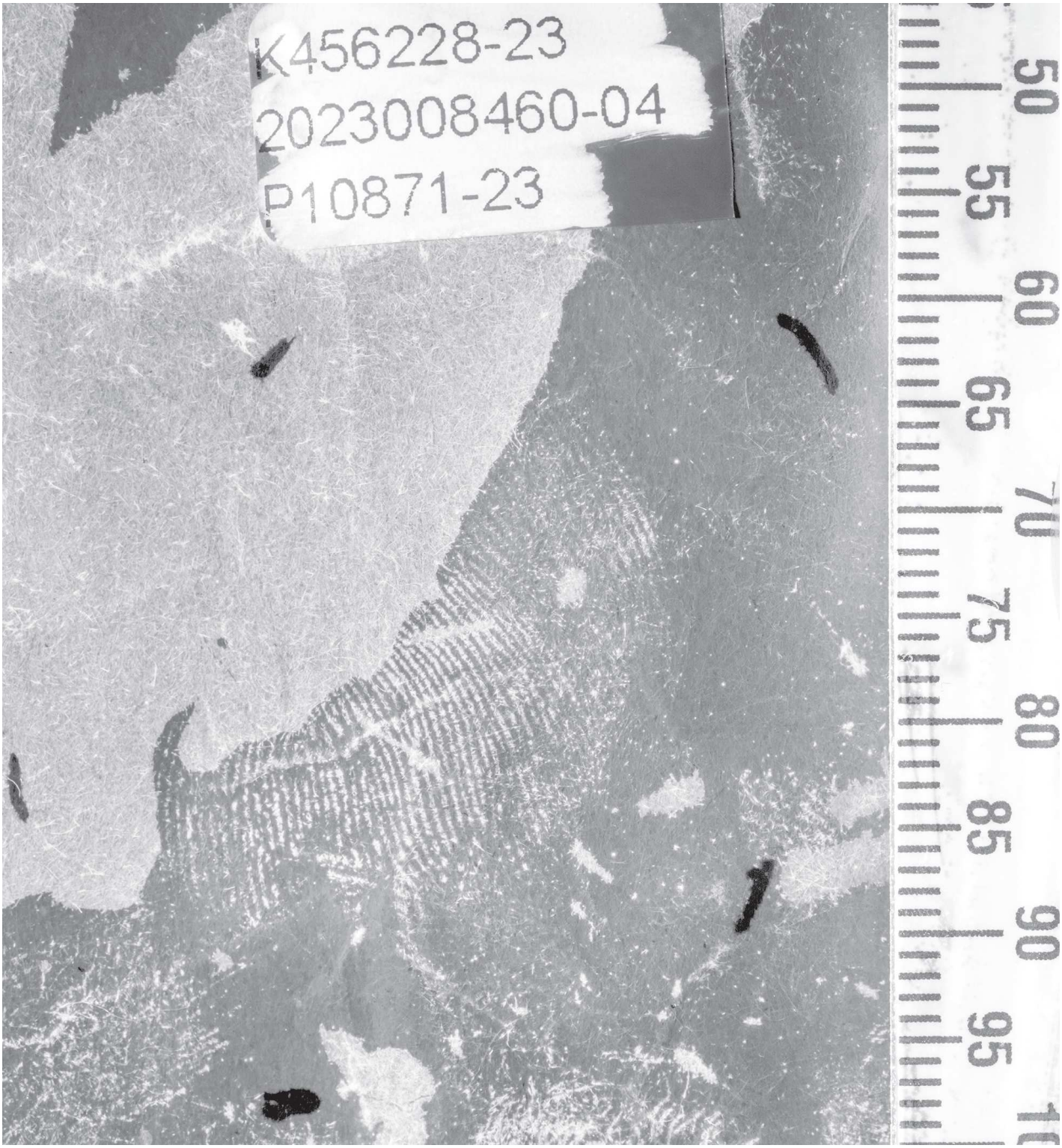


**3.** Fotograferat och bearbetat av forensisk fotograf, skala 1:1

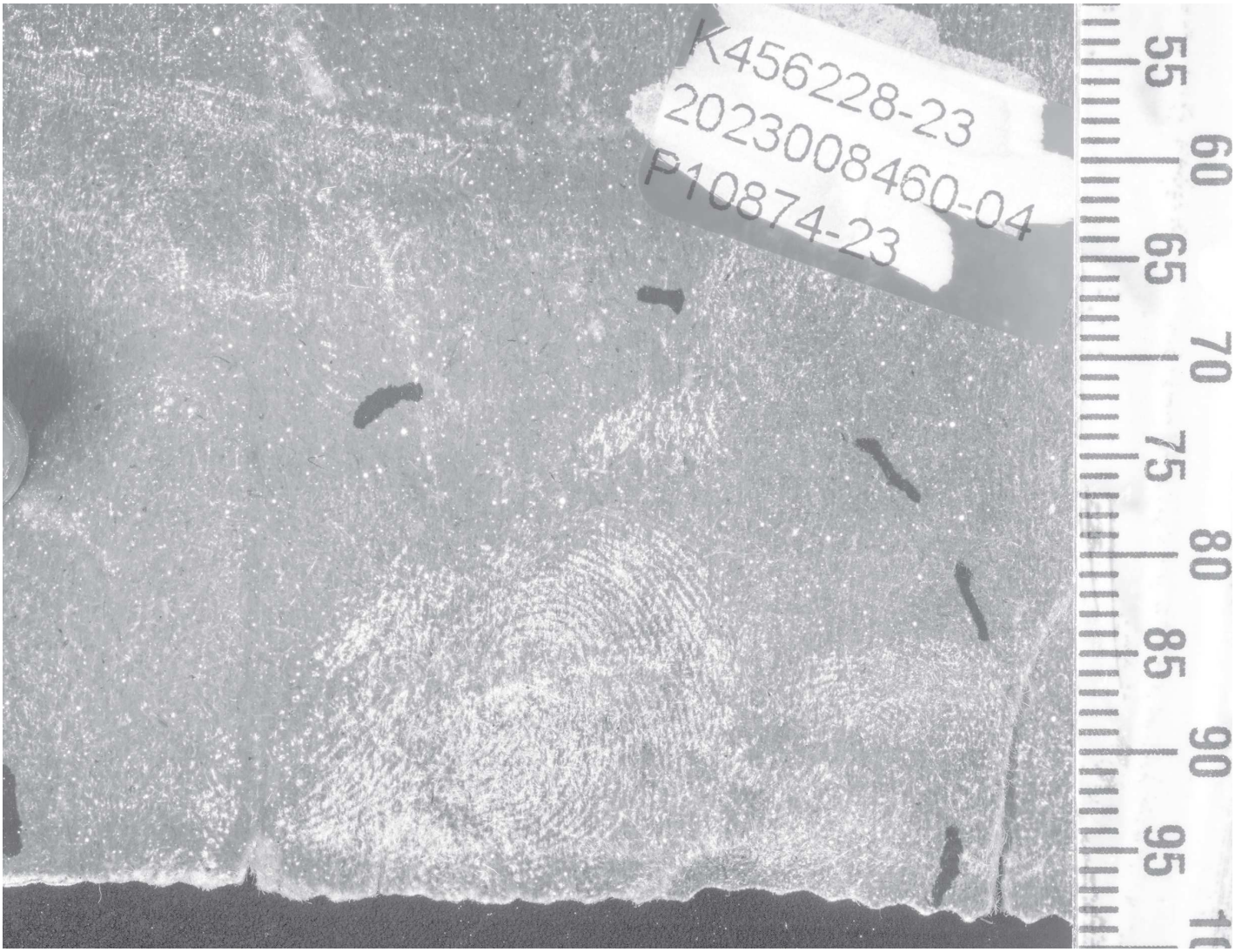


**4.** Fotograferat och bearbetat av forensisk fotograf, skala 1:1




**5.** Fotograferat och bearbetat av forensisk fotograf, skala 1:1




**6.** Fotograferat och bearbetat av forensisk fotograf, skala 1:1

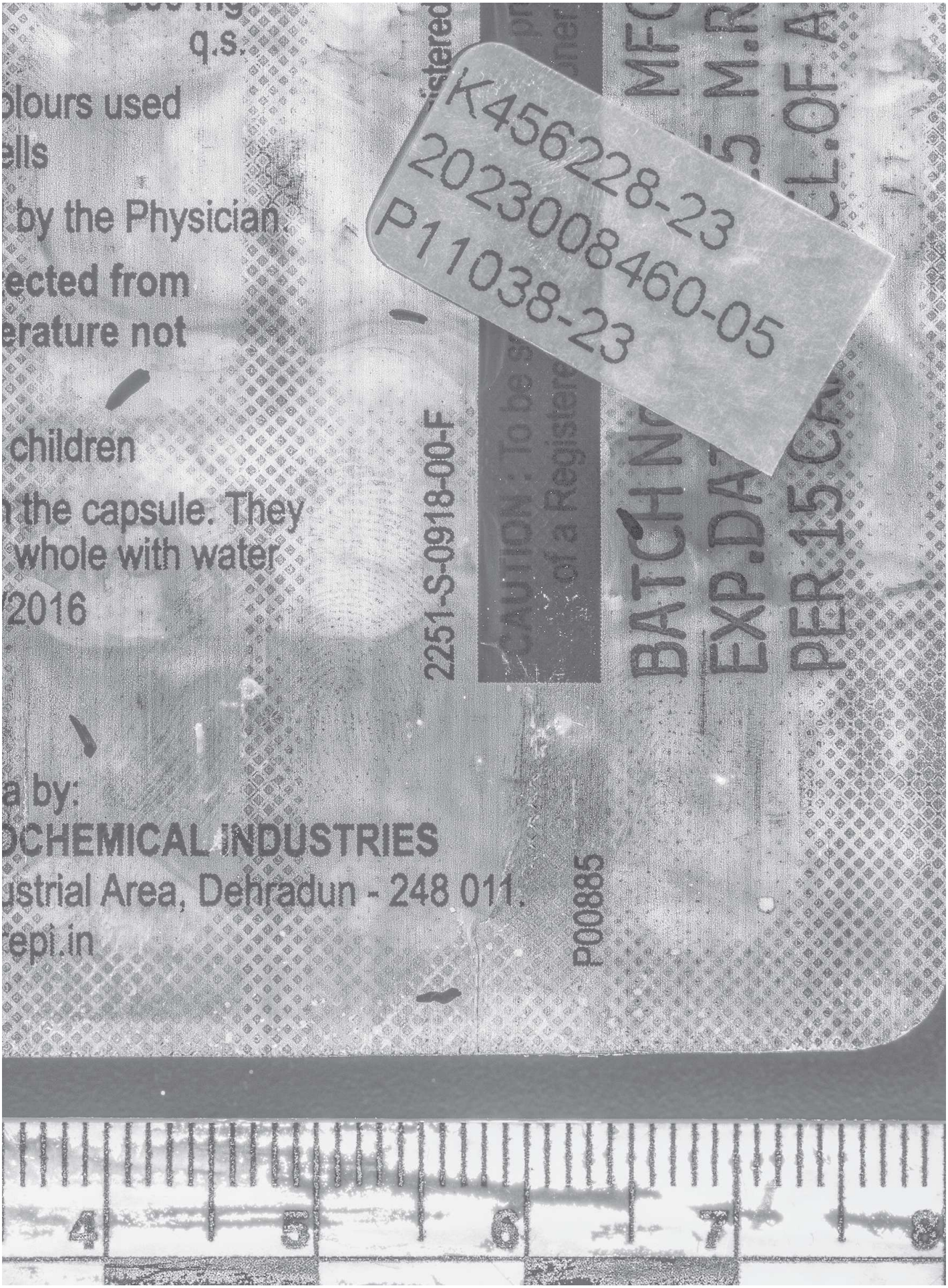


**7.** Fotograferat och bearbetat av forensisk fotograf, skala 1:1




**8.** Fotograferat och bearbetat av forensisk fotograf, skala 1:1

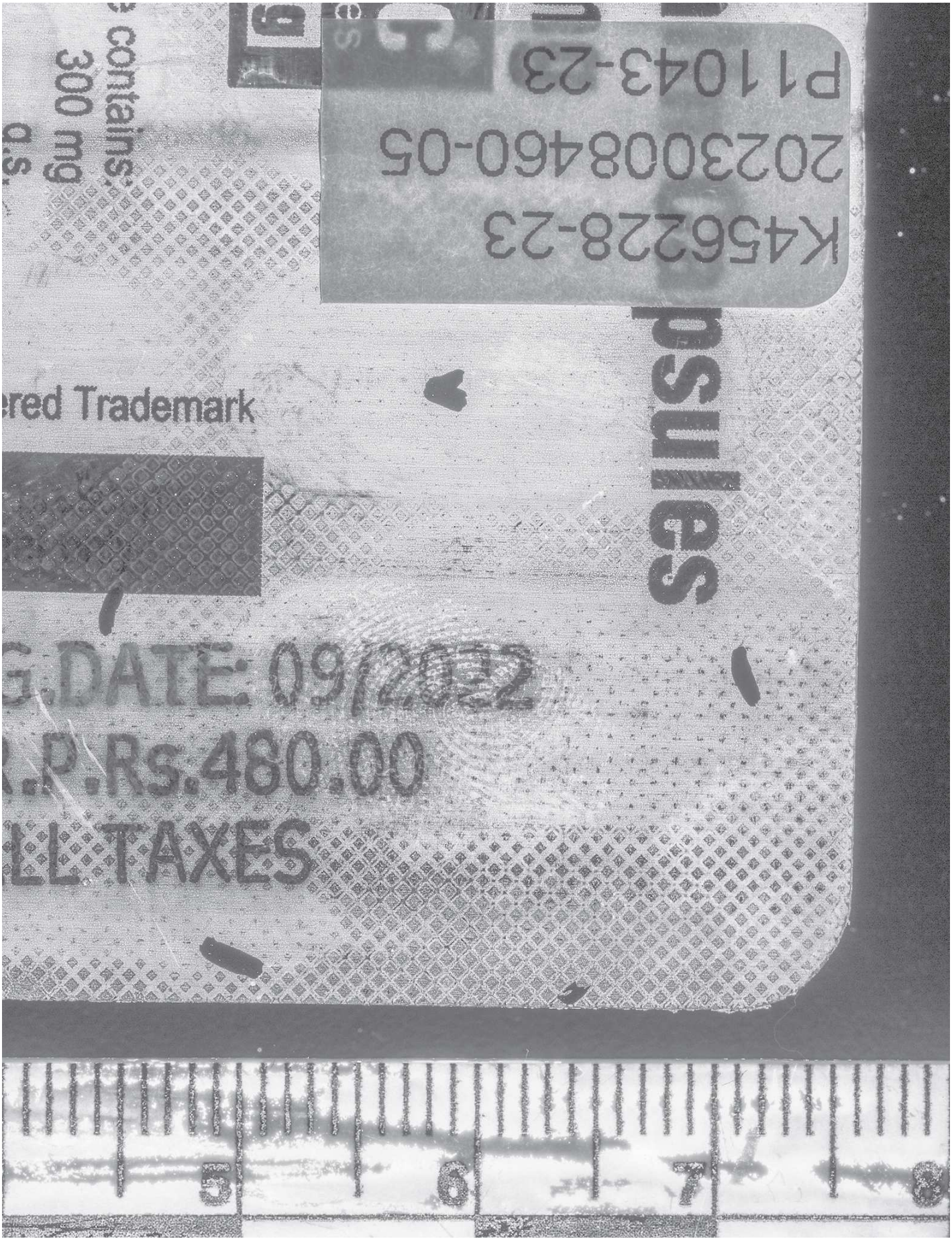


**9.** Fotograferat och bearbetat av forensisk fotograf, skala 1:1

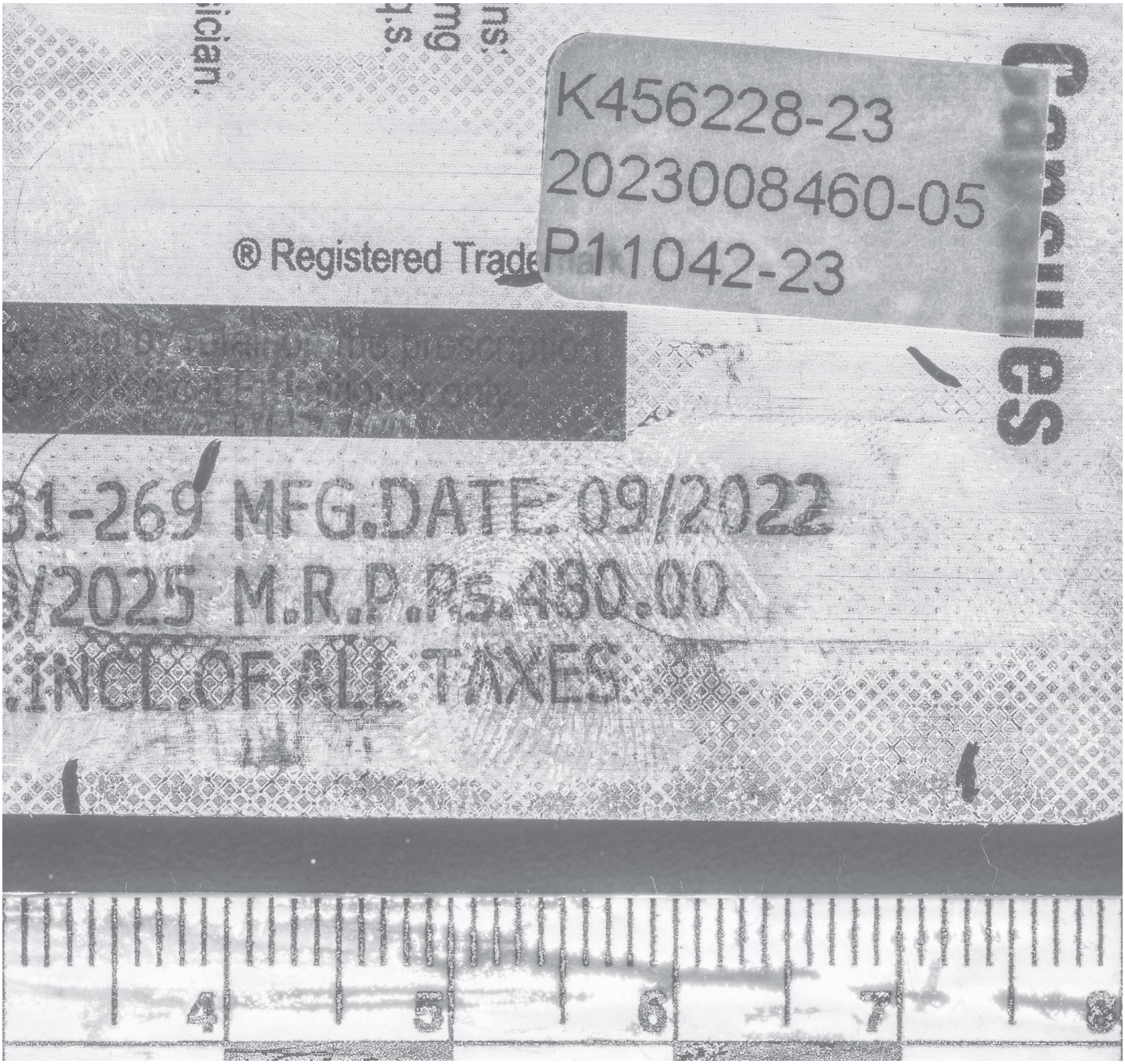


**10.** Fotograferat och bearbetat av forensisk fotograf, skala 1:1

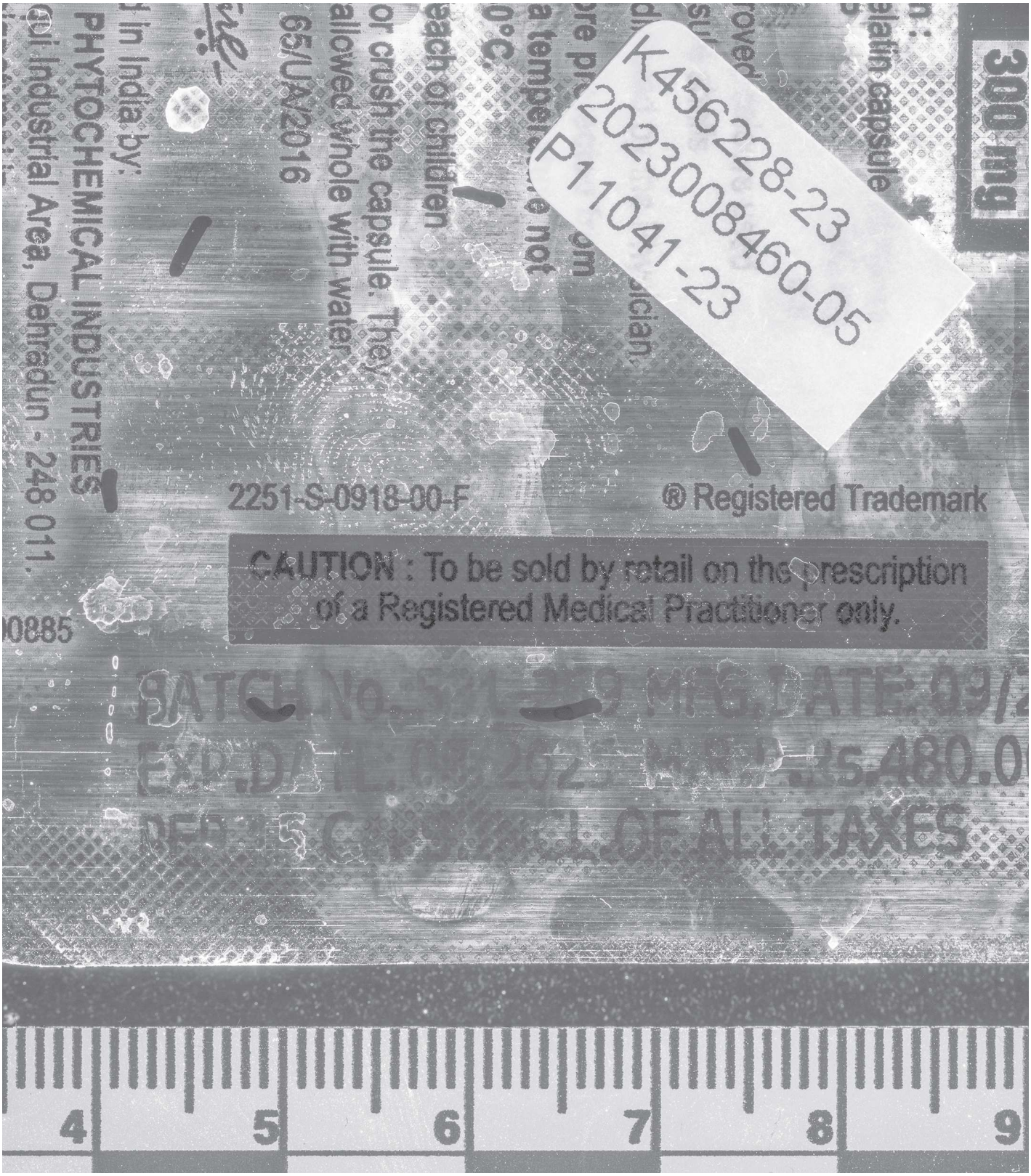


**11.** Fotograferat och bearbetat av forensisk fotograf, skala 1:1

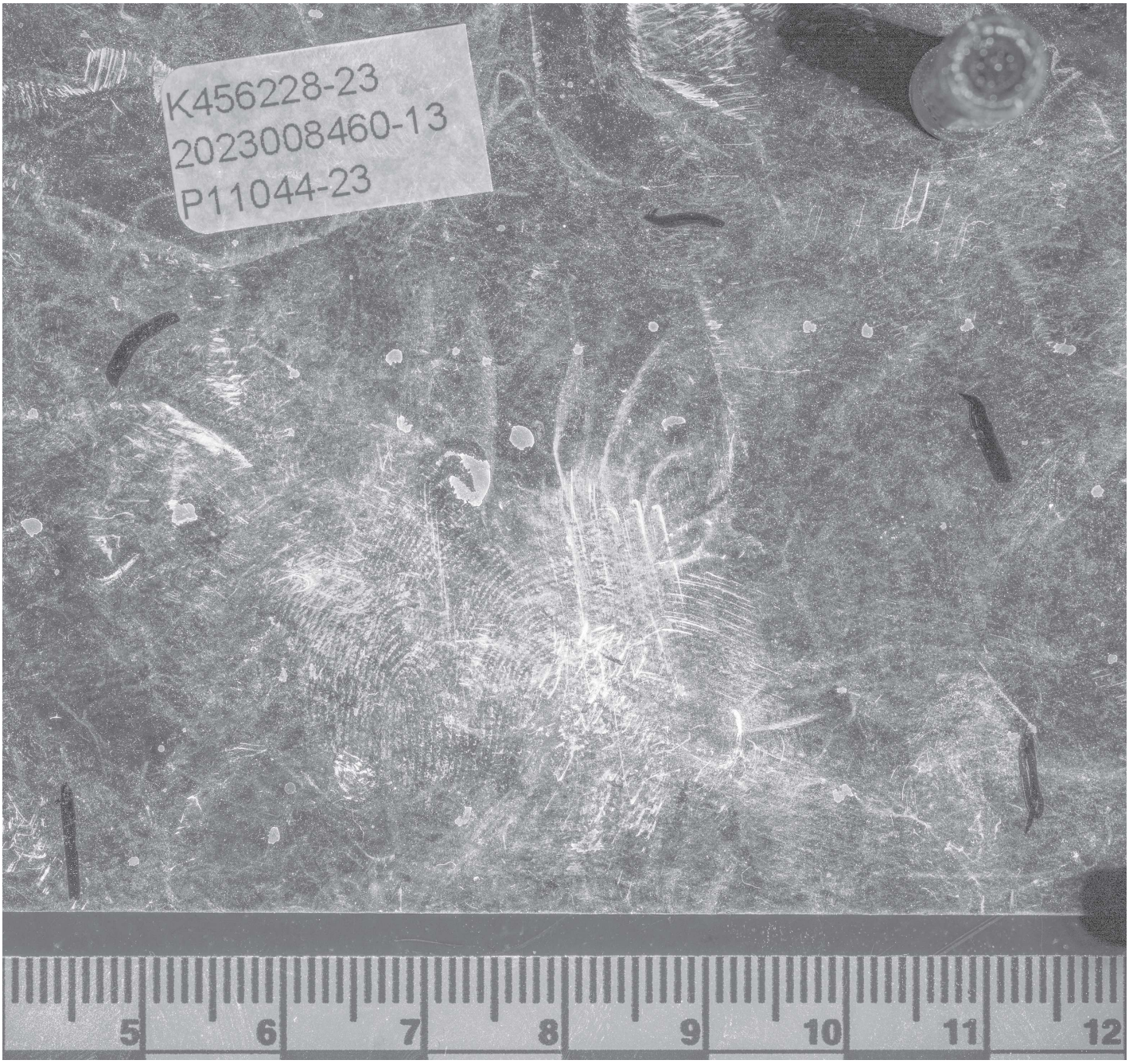


**12.** Fotograferat och bearbetat av forensisk fotograf, skala 1:1

Polisen

Datum
2023-07-07

Diarienummer
5000-K456228-23

# Bildbilaga

**ANTECKNINGAR**

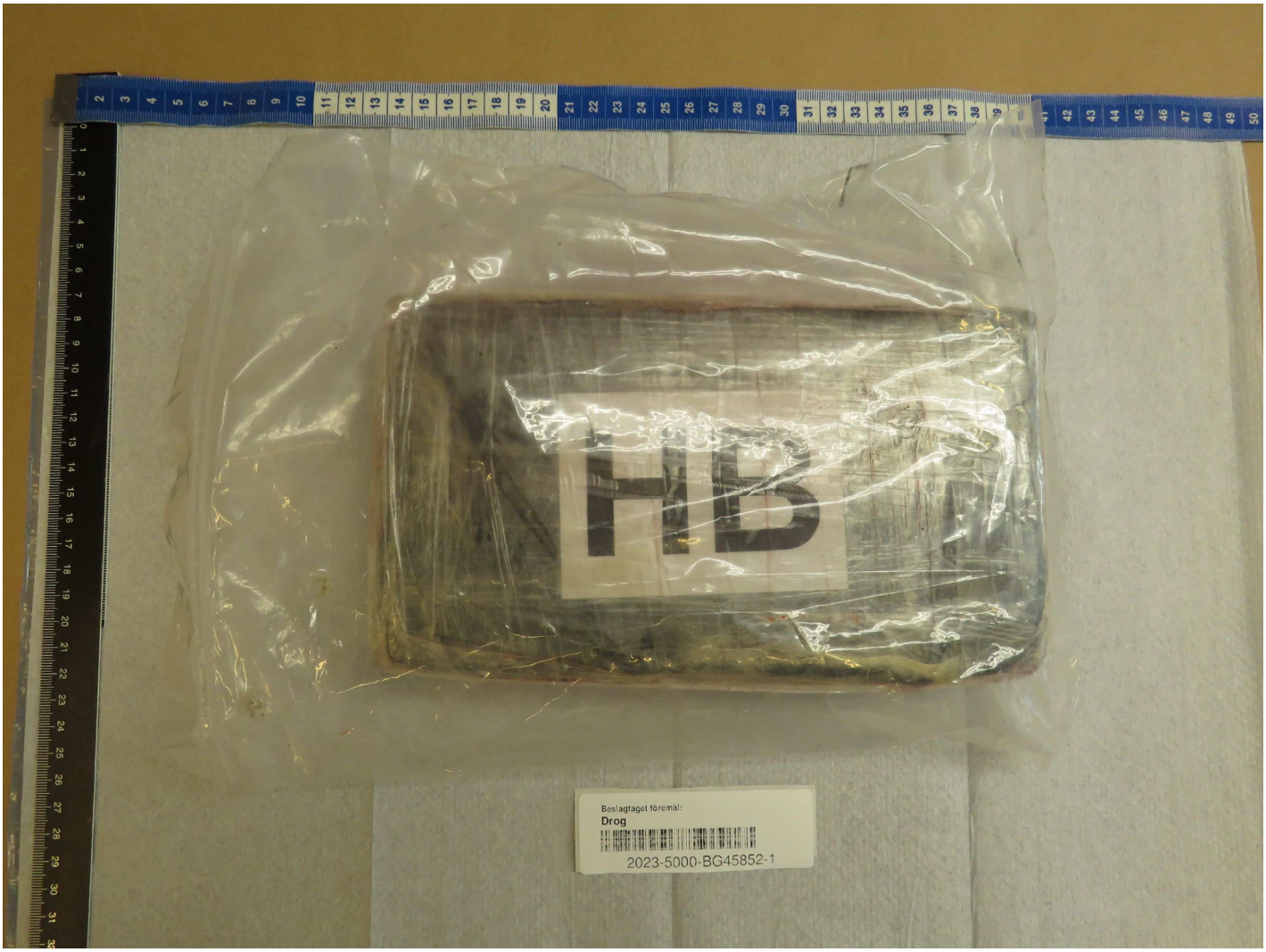


**1.**

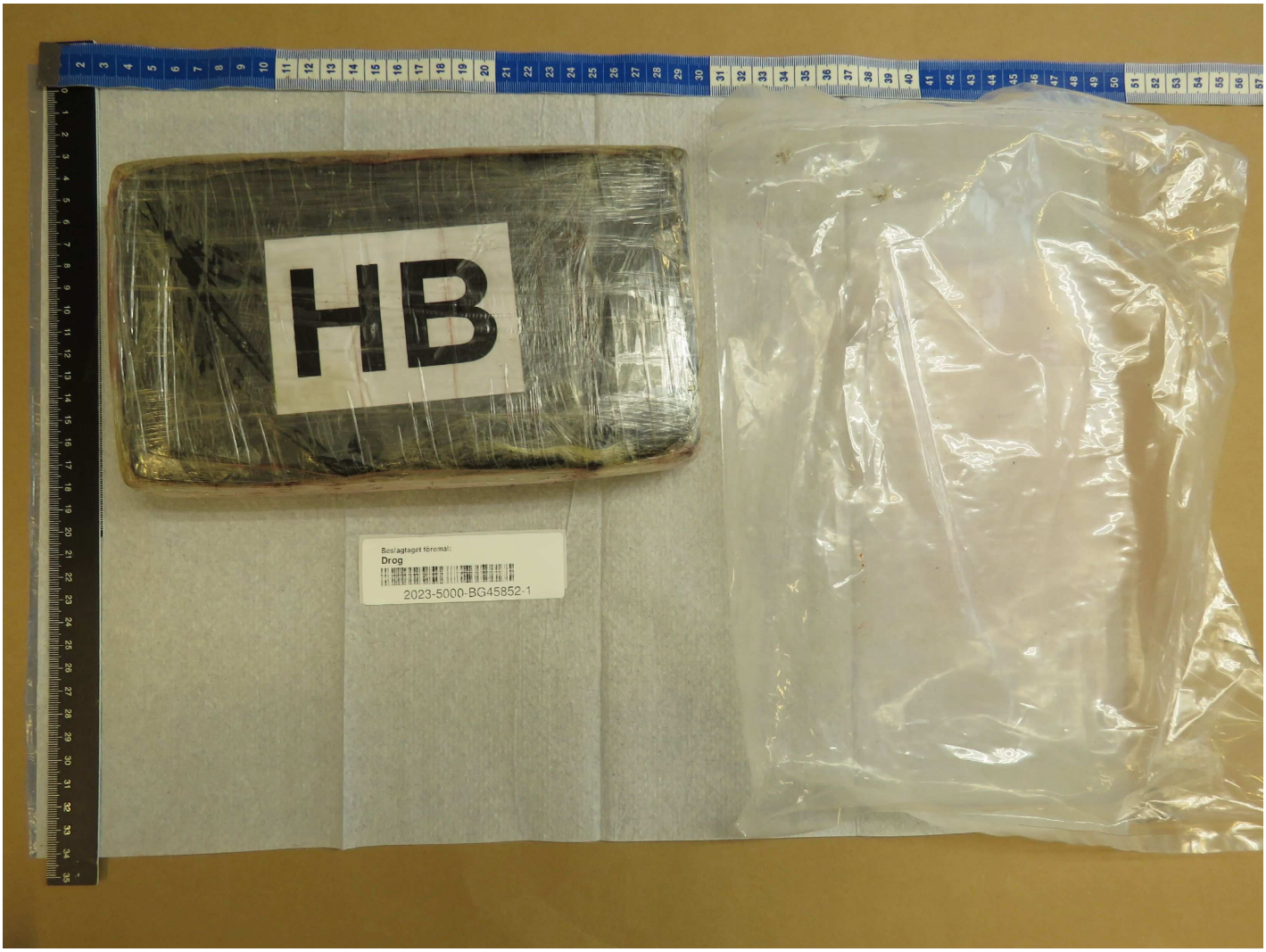


**2.**


BM01383671
BREATHABLE EVIDENCE BAG
Plastpåse
2023-5000-BG45852-2

**3.**


BM01383671
BREATHABLE
Police Force
Identification Ref. No.
Court Exhibit No.
R-V
Property Ref. No.
Description
Time/Date Seized/Produced
Where Seized/Produced
Seized/Produced by
Signed
Incident/Crime No.
Major incident Exhibit No.
Laboratory Ref.
(Continuity)
Name/Rank/No. (Block Letters)
Signed
Date
BAG OPENED BY
SIGNATURE
TIME
DATE
REASON
ADDITIONAL INFORMATION
WITNESSED BY
Beslagtaget föremål:
Plastpåse
2023-5000-BG45852-2

**4.**


EAN
4 017942 925656
SR20K SICHERHEITSSCHABER MIT KLINGE
Unger Germany GmbH
Piepersberg 44
42663 Solingen
Made in US
Beslagtaget föremål:
Plastpåse
2023-5000-BG45852-2

**5.**


Pregabalin Capsules
IP 300 mg
NERVIGESIC
Drog
2023-5000-BG45852-3

**6.**

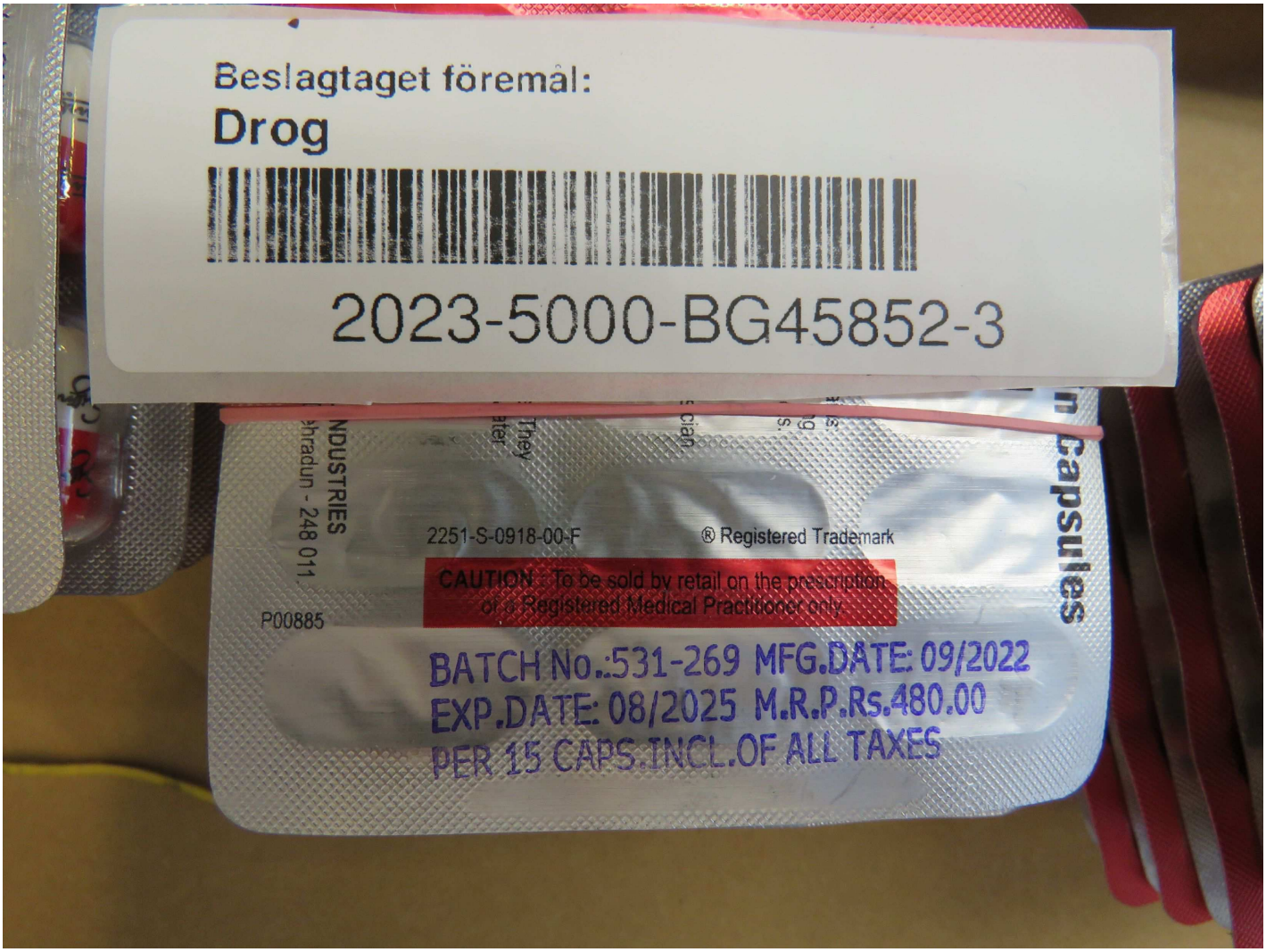
Beslagtaget föremål:
Drog
2023-5000-BG45852-3
2251-S-0918-00-F
® Registered Trademark
CAUTION : To be sold by retail on the prescription
of a Registered Medical Practitioner only
P00885
BATCH No.:531-269 MFG.DATE: 09/2022
EXP.DATE: 08/2025 M.R.P.Rs.480.00
PER 15 CAPS.INCL.OF ALL TAXES

**7.**




**8.**




**9.**

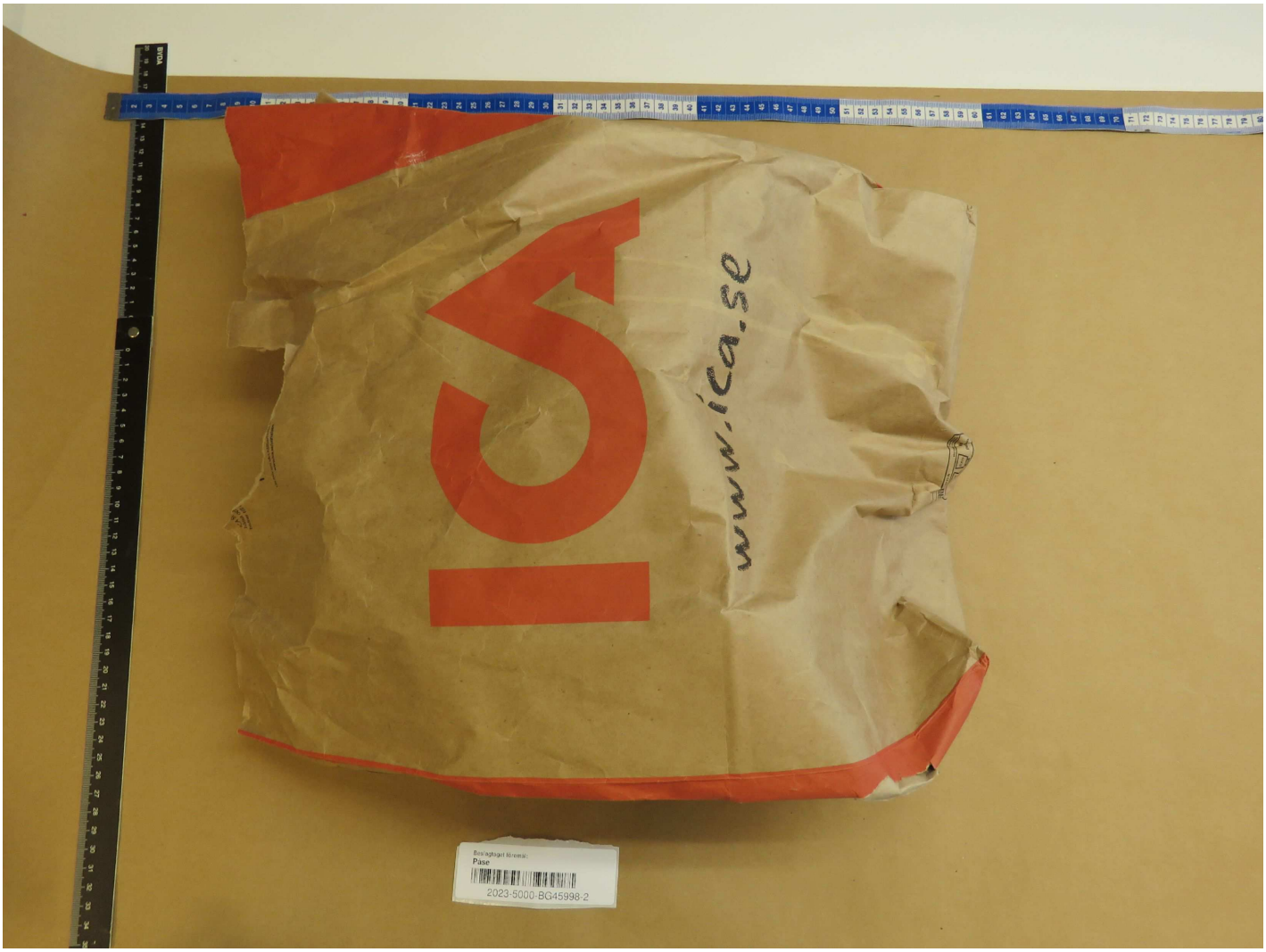


**10.**


Pregabalin Capsules
IP 300 mg
NERVIGESIC
BATCH No.:531-269 MFG.DATE: 09/2022
EXP.DATE: 08/2025 M.R.P.Rs.480.00
PER 15 CAPS.INCL.OF ALL TAXES
Beslagtaget föremål:
Drog
2023-5000-BG45852-3

**11.**


Pregabalin Capsules IP 300 mg
NERVIGESIC
BATCH No.:531-269 MFG.DATE: 09/2022
EXP.DATE: 08/2025 M.R.P.Rs.480.00
PER 15 CAPS.INCL.OF ALL TAXES
Beslagtaget föremål:
Drog
2023-5000-BG45852-3

**12.**




**13.**

Polisen

# PM

Signerad av

Signerad datum

Enhet
Region Syd, BF-IGV 8 LPO Malmö Söder

Diarienr
5000-K454781-23

| Uppgiftslämnare | Datum | Tid |
|---|---|---|
| Bertilsson, Johannes | 2023-04-20 | 21:28 |

| Beslag verkställt | Material för analys |
|---|---|
| Nej | Nej |

| Mottaget | Mottaget datum | Tid |
|---|---|---|
| | | |

Sätt på vilket uppgift lämnats

Upprättad av
Johannes Bertilsson

Uppgiften avser
Grovt narkotikabrott Hermodsdalsparken

Uppgift
Undertecknad var med och gjorde husrannsakan på Eriksfältsgatan 85B lgh 1003 19/4-2023.
I misstänkt Ladislavs mobil anträffades bilder på vad som ser ut som kokainplattor med märkning HB. Det fanns även bilder på Pregabalinkartor.

2023-04-20
I Hermodsdalsparken anträffas under förmiddagen påse med Pregabalin (likadana som anträffades under husrannsakan i ärende K454781-23) samt kokainplattor med märkning HB. Undertecknad har tittat på bilderna på kokainplattorna och kan konstatera att de visuellt ser likadana ut. Narkotikan som anträffades i Hermodsdalsparken avrapporterades i K456228-23, se bilder i ärendet.

Anträffandeplatsen i Hermodsdalsparken är ganska nära Eriksfältsgatan 85B. Påsarna i parken var dåligt gömda och väldigt lätta att hitta. Med tanke på innehållet var det en konstig placering.
Omständigheterna i ärende K456228-23 bedöms vara sådana att narkotikan som anträffats i detta ärende har samröre med narkotikan som anträffats i ärende K454781-23.
I Hermodsdalsparken anträffades totalt 1146,7 gram kokain samt 5100 stycken tabletter Pregabalin.

Se bifogat kartbild på anträffandeplats.

Pa Johannes Bertilsson

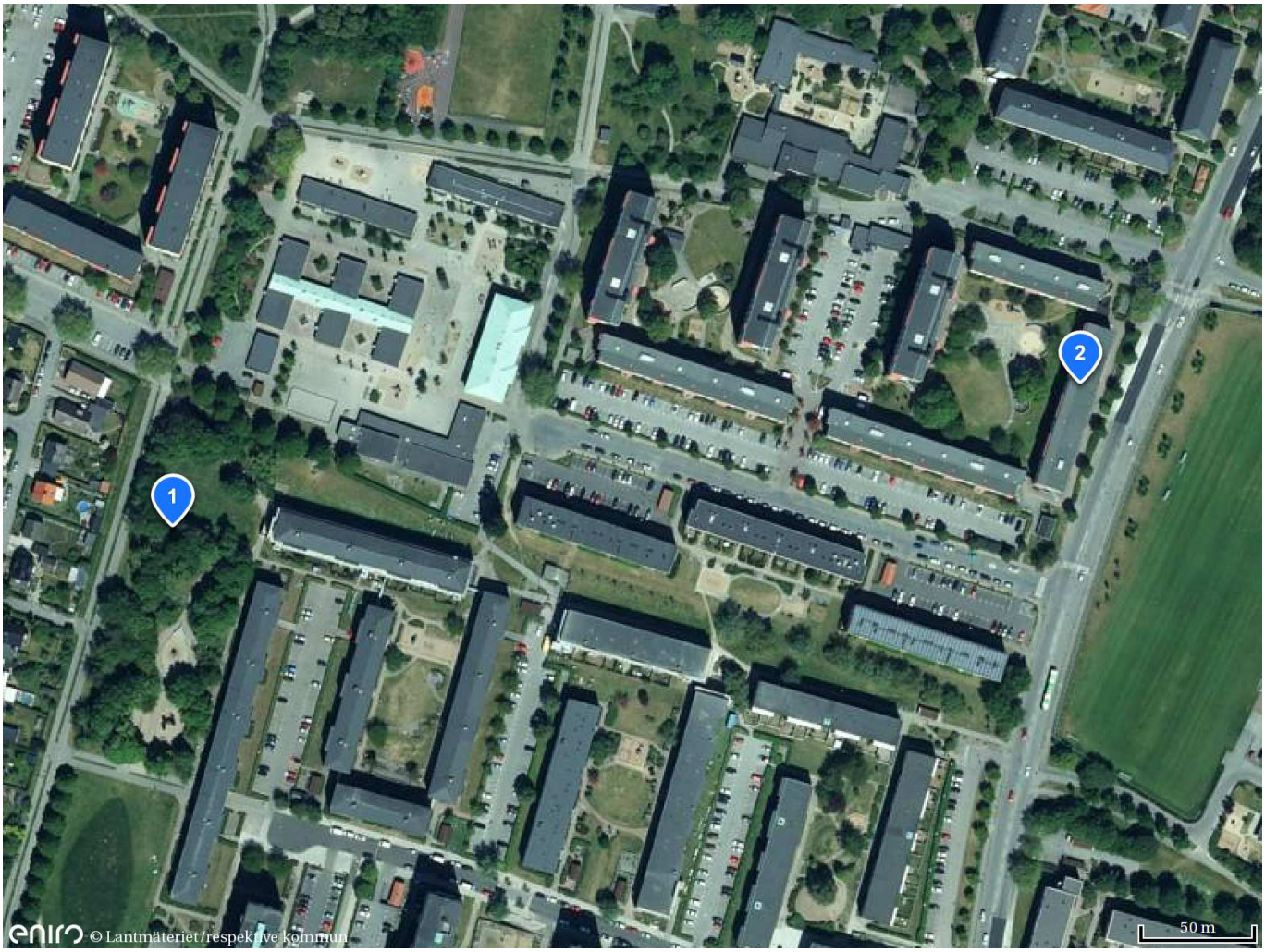


## Rita och mät

1. Anträffande plats för narkotika
2. Misstänktas bostad. Eriksfältsgatan 85B

Polisen

# PM

## Kamerabevakning i området

Signerad av

Signerad datum

Enhet
Region Syd, Utredning 5 LPO Malmö Söder

Diarienr
5000-K454781-23

| Uppgiftslämnare | Datum | Tid |
|---|---|---|
| Sonnerup, Tomas | 2023-04-21 | 13:19 |

| Beslag verkställt | Material för analys |
|---|---|
| Nej | Nej |

| Mottaget | Mottaget datum | Tid |
|---|---|---|

Sätt på vilket uppgift lämnats

Upprättad av
Tomas Sonnerup

Uppgiften avser

Uppgift
Undertecknad kontrollerar eventuell kamerabevakning i området och längst en eventuell färdväg mellan Eriksfältsgatan 85 och Hermodsdalsparken.

Nydalaskolan - Har ej kamerabevakning.

Stena fastigheter Professorsgatan 9.
Kamera sitter så att färdväg möjligen kan ha filmats.
Materialet finns tillgängligt från och med måndag 24/4-23 kontakt: 0707848322
Materialet sparas i 21 dagar.

Pa T.Sonnerup

Polisen

# PM

Klockning Eriksfältsgatan 85B - Hermodsdalsparken

Signerad av

Signerad datum

| Enhet | Diarienr |
|---|---|
| Region Syd, Utredning 5 LPO Malmö Söder | 5000-K456228-23 |

| Uppgiftslämnare | Datum | Tid |
|---|---|---|
| Roslund, Emelie | 2023-05-01 | 14:23 |

| Beslag verkställt | Material för analys |
|---|---|
| Nej | Nej |

| Mottaget | Mottaget datum | Tid |
|---|---|---|
| | | |

Sätt på vilket uppgift lämnats

Upprättad av
Emelie Roslund

| Involverad personal | Funktion |
|---|---|
| Viktor Persson | Annan |

Uppgiften avser

Uppgift

Undertecknad tillsammans med PA Persson klockade tid av den eventuella färdväg som kan antas ha gjorts av Vedrana då hon lämnade Eriksfältsgatan 85B 2023-04-19, med en ICA-papperskasse samt en blå/lila-tygkasse, till den plats där kassarna innehållandes narkotika sedan anträffades i Hermodsdalsparken.

Undertecknad samt PA Persson utgick från den övervakningsfilm som visar att Vedrana går ut genom entréporten till Eriksfältsgatan 85B, med en ICA-papperskasse samt en blå/lila tygkasse i händerna, för att sedan ta av till höger mot Kollegiegatan.

Två olika färdvägar klockades.

Första färdväg: 5min15sek enkel väg till anträffandeplatsen i Hermodsdalsparken. (Se färdväg nr1 i bilagor).

Andra färdväg: 5min10sek enkel väg till anträffandeplatsen i Hermodsdalsparken. (Se färdväg nr2 i bilagor).

I tjänst,

PA Roslund

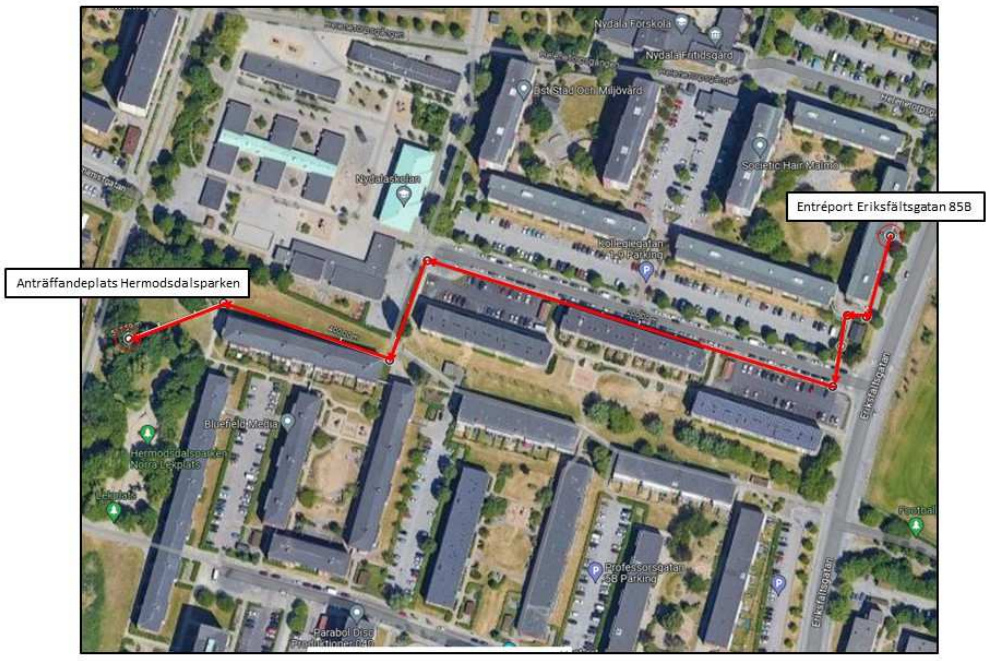
Anträffandeplats Hermodsdalsparken
Entréport Eriksfältsgatan 85B
Nydala Förskola
Nydala Fritidsgård
Est Stad Och Miljövård
Nydalaskolan
Kollegiegatan 1-0 Parking
Bluefield Media
Hermodsdalsparken Norra Lexplats
Professorsgatan 58 Parking
Parabol DISC Produktionen 010
Eriksfältsgatan


AIF Malmö
Nydala Förskola
Nydala Fritidsgård
Öst Stad Och Miljövård
Societic Hair Malmö
Nydalaskolan
Entréport Eriksfältsgatan 85B
Kollegiegatan 1-9 Parking
Anträffandeplats Hermodsdalsparken
Doggowalk
Eriksfältsgatan
Bluefield Media
Hermodsdalsparken Norra Lekplats
Lekplats

# Bildkollage, träffrapport – Översikt, AM-56192-23

## HERMODSDALSPARKEN – K456228-23

### BG45852-1 – Kokain, 1146,7g med emballage

Denna beslagspunkt delades upp i två beslagspunkter av NFC:

*BG45852-1:1 Emballage, BG45852-1:2 Vitt sammanpressat pulver*

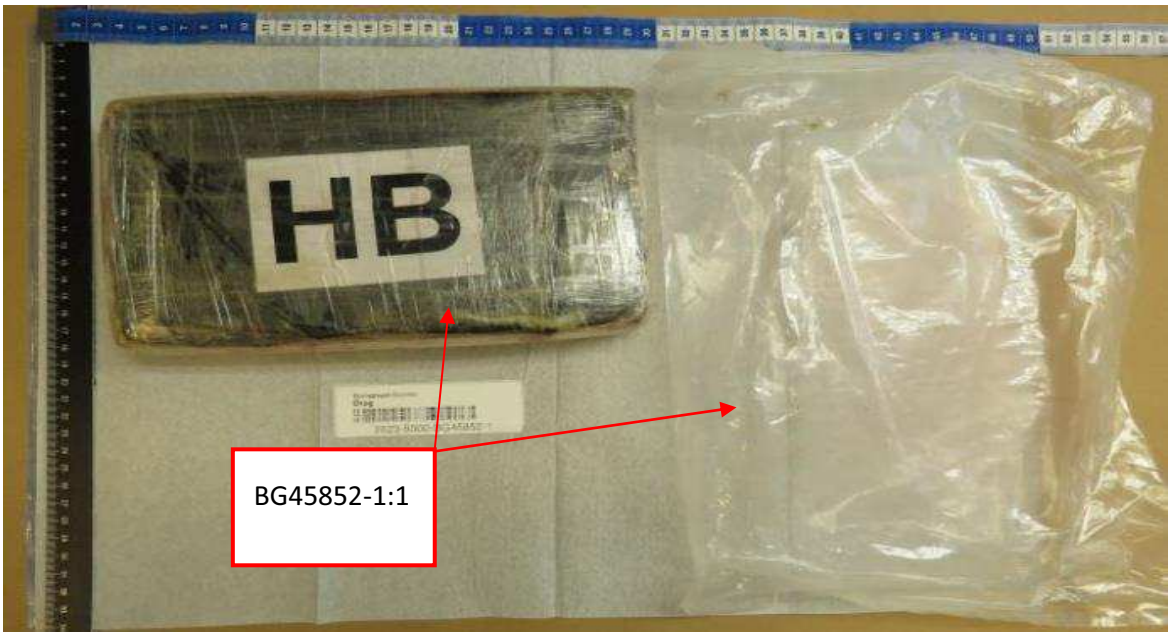


*BG45852-1:1* omfattar både en förpackning med misstänkt narkotika som var uppmärkt med 'HB' och även en vakuumpåse som förpackningen låg i. NFC utförde ingen DNA-undersökning på föremålet då det bättre var lämpat för fingeravtrycksundersökning. **INGET** fingeravtryck säkrades på materialet.

*BG45852-1:2* omfattar innehållet i förpackningen. Droganalyssvaret från NFC visar att det är **1000g kokain** med en kokainhydrokloridhalt på ca 85%.

## BG45852-2 – Blå plastpåse

Denna beslagspunkt delades upp i två beslagspunkter av NFC:

*BG45852-2:1 Påse, Blå, BG45852-2:2 Plastpåsar, plastfolie och skrapa*




*BG45852-2:1* omfattar en blå påse. När polispersonal anträffade denna påse låg *BG45852-1:1* samt *BG45852-2:2* i den. NFC utförde ingen fingeravtrycksundersökning på påsen då det bättre var lämpat för DNA-undersökning. **Påsen undersöktes på dess två handtag varpå DNA från Ladislav Rados anträffades på respektive handtag.**

*BG45852-2:2* omfattar en rulle med plastpåsar, en rulle med plastfolie och en skrapa. **INGET** fingeravtryck säkrades på materialet. **INGET** detekterbart DNA kunde påvisas på materialet. NFC gjorde ett **avtork på skrapans knivblad och identifierade synlig rest av kokain**.

## BG45852-3 Läkemedel klassade som nark, 5100 st

Denna beslagspunkt delades upp i två beslagspunkter av NFC:

*BG45852-3:1 Misstänkt drog (tablettkartor), BG45852-3:2 Plastpåse*









*BG45852-3:1* omfattar tablettkartor i buntar med gummiband runt samt löst liggande tablettkartor. Dessa låg tillsammans med *BG45852-3:2* i *BG45998-2* när de anträffades av polis. **INGET** detekterbart DNA, eller i tillräcklig mängd, kunde påvisas på buntarna. På sammanlagt **tre** separata tablettkartor från tre olika buntar (benämnda av NFC som Bunt IV, Bunt VII respektive Bunt IX) **anträffades fingeravtryck som tillhör Ladislav Rados.**

Droganalysen från NFC visar att det sammanlagt är 5100 st kapslar med **Pregabalin (Nervigesic 300 mg)**, vilket är narkotikaklassat. Tabletternas förpackningar visar batchnummer **531-269**, men NFC kommenterar också att batchnumret var otydligt på flertalet förpackningar. Pregabalinet som anträffades i köket i de misstänktas lägenhet (*BG45552-6*) har också batchnummer **531-269**.

*BG45852-3:2* omfattar en svart plastpåse. NFC utförde ingen DNA-undersökning då det var bättre lämpat för fingeravtrycksundersökning. **På plastpåsens utsida säkrades ett avtryck som tillhör Ladislav Rados.** Det säkrades även **ytterligare** ett avtryck på utsidan av plastpåsen som tyder på att det tillhör Ladislav Rados, men NFC poängterar att just detta avtryck inte klassas som identifierat.

### BG45998-2 Brun papperspåse, ICA

Denna beslagspunkt delades upp i två beslagspunkterpunkter av NFC:

*BG45998-2:1 Brun papperspåse, BG45998-2:2 Handtag (från brun papperspåse)*



***(NFC skriver i sin redovisning från 2023-05-22 att de själva har separerat de två handtagen från påsen. Handtagen skickades på DNA-undersökning medan papperspåsen skickades på fingeravtrycksundersökning.)***

*BG45998-2:1* omfattar en brun papperspåse utan handtag. **Ett fingeravtryck som tillhör Ladislav Rados säkrades på insidan av papperspåsen.**

*BG45998-2:2* omfattar två separerade handtag från en brun papperspåse. **I ett undersökt område på båda handtagen påvisades en DNA-blandning som till huvuddel består av Ladislav Rados DNA.** Det gick inte att fastställa vem den mindre delen av blandningen tillhör.

### BG45998-1 Påse, Lila






*BG45998-1* omfattar en lila påse. När polispersonal anträffade påsen låg *BG45852-2:1* och dess innehåll (se tidigare nämnda beslagspunkter) i den. NFC genomförde ingen fingeravtrycksundersökning på påsen då det är bättre lämpat för DNA-undersökning.

I ett undersökt område på påsens axelrem påvisades en DNA-blandning från minst tre personer. **En del av DNA:t kommer från Vedrana Rados**. Resultatet talar **varken för eller emot** att en annan del av DNA:t kommer från **Ladislav Rados**.

Det anträffades även en DNA-blandning i ett undersökt område på båda handtagen som tillhörde minst fyra personer. Blandningens delar **bestod bland annat av DNA från både Vedrana Rados och Ladislav Rados.**

# Eriksfältsgatan 85B – K454781-23

## BG45552-1 Kokain, 5g med emballage

Denna beslagspunkt delades upp i två beslagspunkter av NFC:

*BG45552-1:1 Emballage, BG45552-1:2 Vitt pulver (från 4 påsar)*






*BG45552-1:1* omfattar två större blixtlåspåsar. I en av dessa låg tre mindre blixtlåspåsar och i den andra låg det en mindre blixtlåspåse. Samtliga mindre blixtlåspåsar innehöll vitt sammanpressat pulver (*BG45552-1:2*). NFC utförde ingen DNA-undersökning då det bättre var lämpat för fingeravtrycksundersökning. **INGET** fingeravtryck säkrades på materialet.

*BG45552-1:2* omfattar innehållet i de fyra mindre blixtlåspåsarna. Droganalysen visar att det är **2.77g kokain** med en kokainhydrokloridhalt på ca 85%.

### BG45552-2 Läkemedel klassade som nark, 105 st

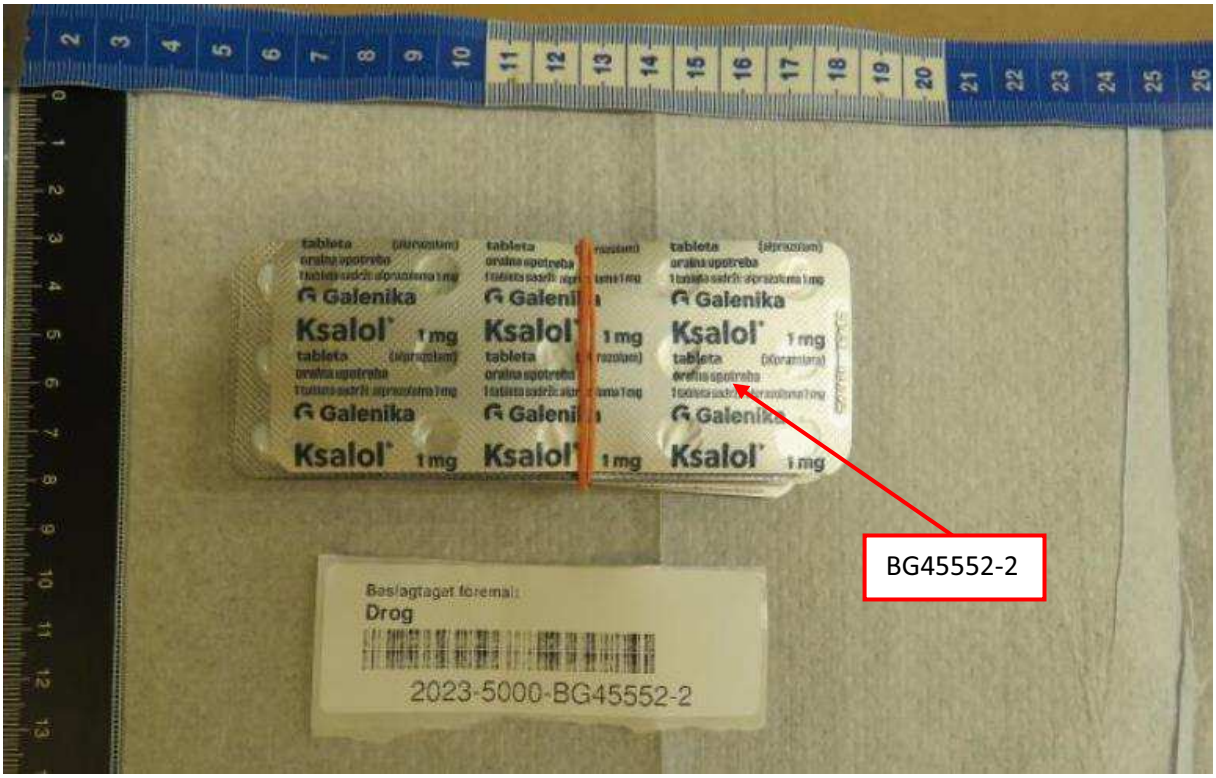


*BG45552-2* omfattar tablettkartor i en bunt. Bunten anträffades av polispersonal i en grå Jordan-väska från aktuell lägenhet. Droganalysen från NFC visar att det sammanlagt **är 105 st tabletter med Alprazolam**, vilket är **narkotikaklassat**. **Inget** fingeravtryck säkrades på materialet. Det anträffades bland-DNA på buntens gummiband där **Ladislav Rados DNA** utgör huvuddelen av blandningen. Kartornas batchnummer är **50482**, vilket är samma batchnummer som *BG45552-14* har.

## BG45552-3 Läkemedelklassade som nark, 100 st






*BG45552-3* omfattar två förpackningar innehållande tablettkartor. När polispersonal anträffade dessa låg de i en brun papperspåse i hallens garderob i aktuell lägenhet. Droganalysen från NFC visar att det sammanlagt är **100 st tabletter Oxykodon (Oxydolor 80 mg), vilket är narkotikaklassat.** NFC utförde ingen DNA-undersökning då det är bättre lämpat för fingeravtrycksundersökning. Ett avtryck säkrades från en tablettkarta ur en av förpackningarna, men det är **INTE** identifierat till någon person. Batchnummer från respektive förpackning är **F05431** och **F00946**.

### BG45552-4 Läkemedel klassade som nark, 780 st




*BG45552-4* omfattar tablettkartor i fyra stycken buntar. När polispersonal anträffade dessa låg de i samma bruna papperspåse som *BG45552-3*. Droganalysen från NFC visar att det sammanlagt är **780 st tabletter med Tramadol (Tramadol Retard EG 200mg), vilket är narkotikaklassat.** Batchnumret är på tablettkartorna är **A6J066**, vilket **INTE** är samma som på *BG45552-7*. DNA säkrades på gummiband från två av buntarna, men **INTE** i tillräcklig mängd för att koppla till person. Fingeravtryck säkrades på en tablettkarta från en av buntarna, men den var **INTE** användbar för jämförelse.

## BG45552-5 Läkemedel klassade som nark, 100 st






*BG45552-5* omfattar tablettkartor i en bunt. Polispersonal anträffade bunten i ett köksskåp ovanför mikrovågsugnen i aktuell lägenhet. Droganalysen från NFC visar att det är **100 st tabletter med Tramadol (Tramadol Santeria 200mg), vilket är narkotikaklassat.** I bunten finns tablettkartor med både batchnummer **080921** och **050421**. **INGET** fingeravtryck säkrades på materialet. På ett av buntens gummiband säkrades DNA, men **INTE** i tillräcklig mängd för att koppla till person.

### BG45552-6 Läkemedel klassade nark, 75 st






*BG45552-6* omfattar fem tablettkartor. Kartorna anträffades av polispersonal i ett köksskåp ovanför mikrovågsugnen i aktuell lägenhet. Droganalysen från NFC visar att det är **75 st tabletter med Pregabalin (Nervigesic 300mg), vilket är narkotikaklassat.** Batchnumret på tablettkartorna är **531-269**, vilket är samma som på *BG45852-3*. NFC utförde ingen DNA-undersökning då det är bättre lämpat för fingeravtrycksundersökning. **INGET** fingeravtryck säkrades på materialet.

## BG45552-7 Läkemedel klassade som nark, 75 st






*BG45552-7* omfattar 10 tablettkartor. Tablettkartorna anträffades av polispersonal i ett köksskåp ovanför mikrovågsugnen i aktuell lägenhet. Droganalysen visar att det är **100 st tabletter med Tramadol (Tramadol Retard EG 200mg), vilket är narkotikaklassat.** Batchnummer på tablettkartorna är **A6J065**. NFC utförde ingen DNA-undersökning då det bättre var lämpat för fingeravtrycksundersökning. **INGET** fingeravtryck säkrades på materialet.

### BG45552-8 Läkemedel klassade som nark, 64 st




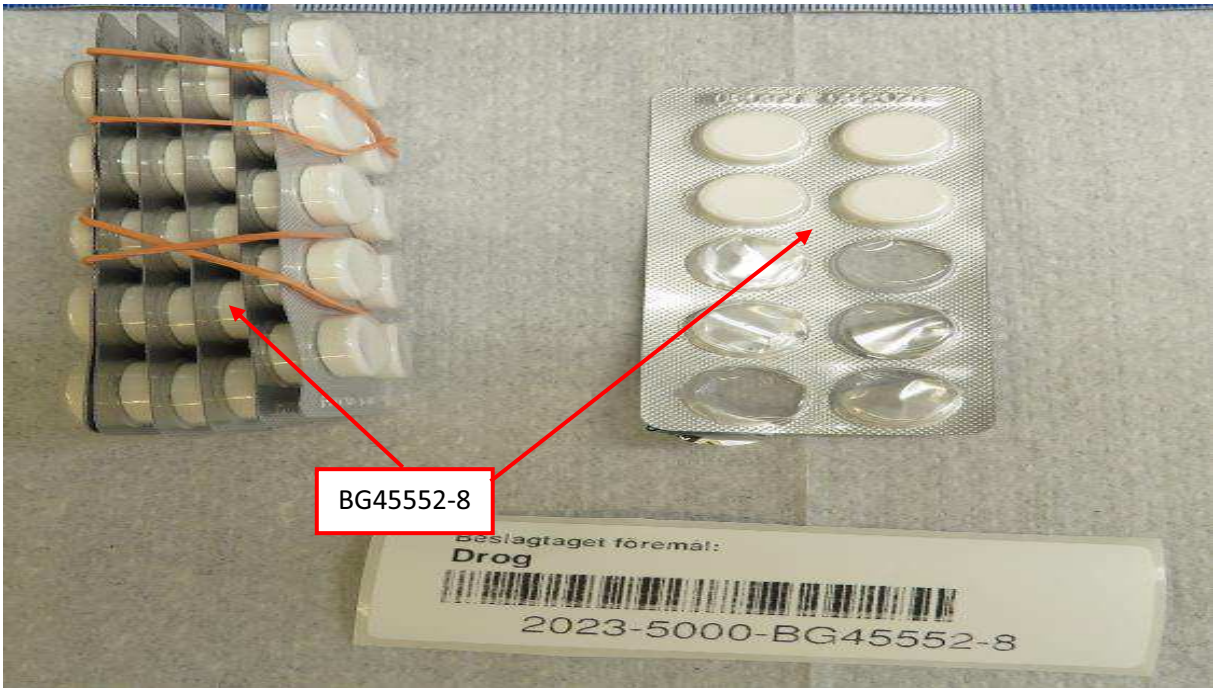

*BG45552-8* omfattar en bunt med tablettkartor och en löst liggande tablettkarta. Droganalysen från NFC visar att det är **64 st tabletter med Tramadol (Tramadol Santeria 200mg)**, vilket är **narkotikaklassat**. Batchnumret på tablettkartorna är **080921**, vilket är samma som för del av kartorna i *BG5552-5*. **INGET** fingeravtryck säkrades på materialet. DNA säkrades på ett av buntens gummiband, men på grund av dess komplexitet gick det **INTE** att utvärdera.

### BG45552-9 Läkemedel klassade som nark, 6 st






*BG45552-9* omfattar en del av en tablettkarta. Den anträffades av polispersonal i ett köksskåp ovanför mikrovågsugnen i aktuell lägenhet. Drogundersökningen visar att det är **6 st tabletter med Alprazolam (Ksalol 1mg)**, vilket är **narkotikaklassat**. NFC uppger att det **SAKNAS** batchnummer på tablettkartan. NFC utförde ingen DNA-undersökning då det bättre är lämpat för fingeravtrycksundersökning. **INGET** fingeravtryck säkrades på materialet.

### BG45552-10 Kokain, 5g med emballage

Denna beslagspunkt delades upp i två beslagspunkter av NFC:

*BG45552-10:1 Emballage, BG45552-10:2 Vitt pulver (från 2 påsar)*

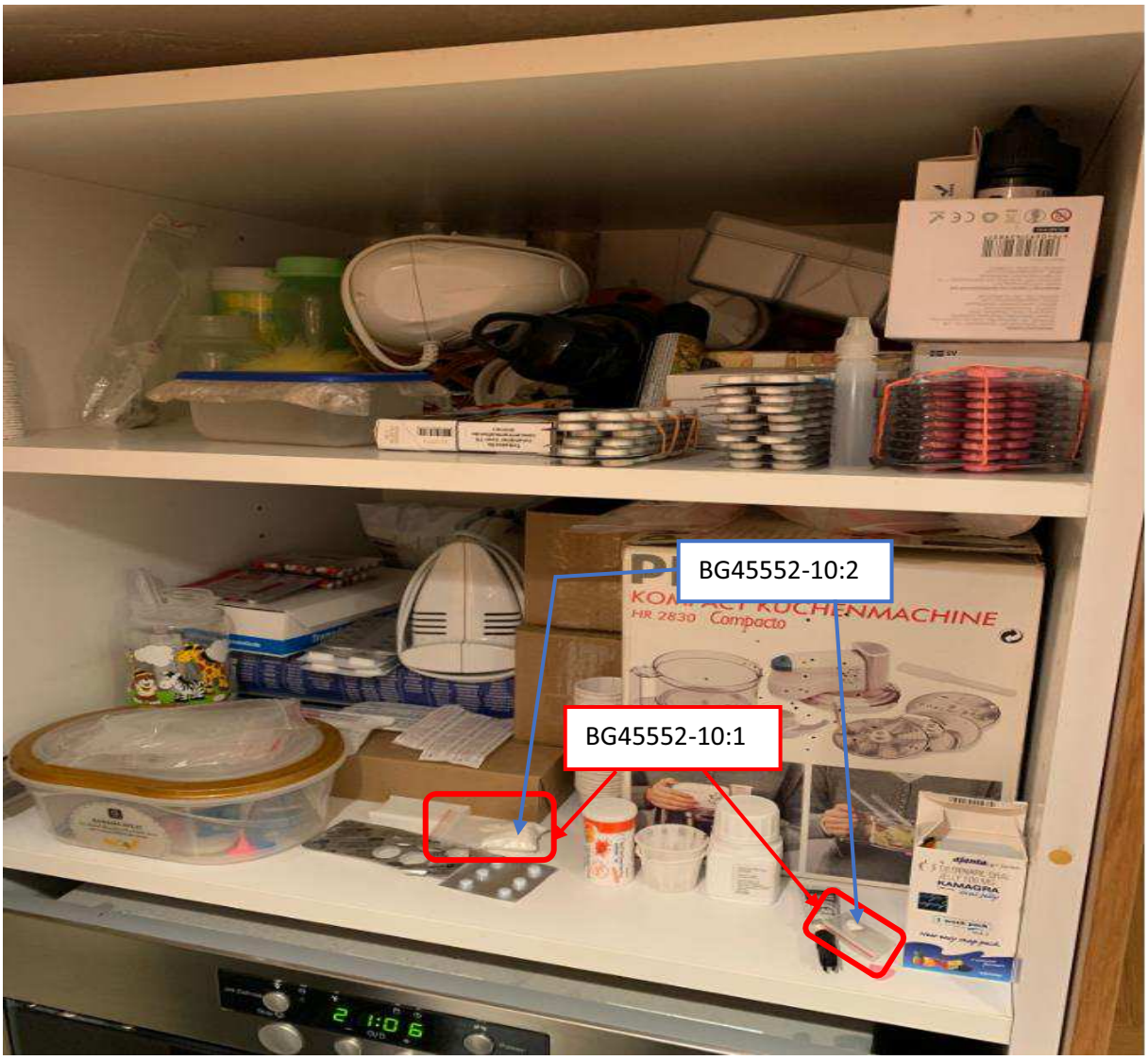




*BG45552-10:1* omfattar en större blixtlåspåse och en mindre. Påsarna anträffades av polispersonal i ett köksskåp ovanför mikrovågsugnen i aktuell lägenhet och båda innehöll misstänkt drog. NFC utförde ingen DNA-undersökning då det är bättre lämpat för fingeravtrycksundersökning. **INGET** fingeravtryck säkrades på materialet.

*BG45552-10:2* omfattar innehållet i de två blixtlåspåsarna. Drogundersökningen visar att det är **4.51g kokain** med en kokainhydrokloridhalt på ca 83%.

### BG45552-11 Cannabisväxtdelar/marijuana, 1,8g utan emballage *(Finns EJ bilder)*

*BG45552-11* omfattar torra blomställningar som anträffades av polispersonal i ett köksskåp ovanför mikrovågsugnen i aktuell lägenhet. Droganalysen visar att det är **1.64g cannabis**.

### BG45552-12 Kokain, 52,5g med emballage

Denna beslagspunkten delades upp i två beslagspunkter av NFC:

*BG45552-12:1 Emballage, BG45552-12:2 Vitt sammanpressat pulver*

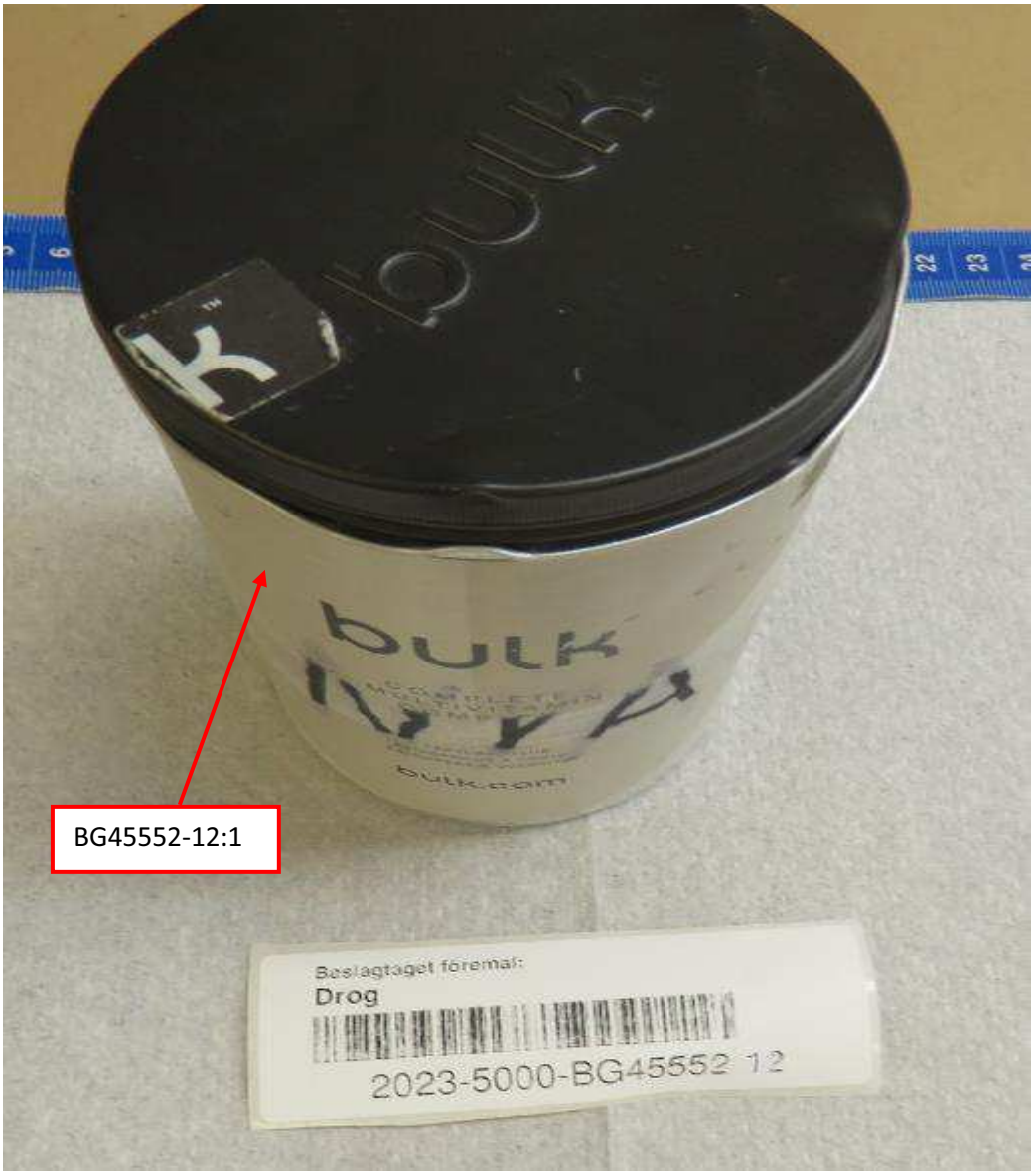




*BG45552-12:1* omfattar en burk och ett lock innehållande en plastpåse. Plastpåsen innehöll misstänkt drog. Polispersonal anträffade burken och dess innehåll i ett skåp till vänster om kylen i aktuell lägenhet. På locket säkrades ett spår, men DNA i tillräcklig mängd kunde **INTE** påvisas. På plastpåsens knutar säkrades ett spår, men något detekterbart DNA kunde **INTE** påvisas. På utsidan av locket säkrades ett fingeravtrycksspår som tillhör **Ladislav Rados**.

*BG45552-12:2* omfattar vitt sammanpressat pulver som låg i plastpåsen.
Drogundersökningen visar att det är **49.5g kokain** med en kokainhydrokloridhalt på ca 86%.

## BG45552-13 Kokain, 76g med emballage

Denna beslagspunkt delades upp i två beslagspunkter av NFC:

*BG45552-13:1 Emballage, BG45552-13:2 Vitt delvis sammanpressat pulver (från 86 st påsar)*




Beslagtaget föremål:
Drog
2023-5000-BG45552-13
BG45552-13:2
BG45552-13:1


Beslagtaget föremål:
Drog
BG45552-13:2
BG45552-13:1


Beslagtaget föremål:
Drog
2023-5000-BG45552-13
BG45552-13:2
BG45552-13:1


Beslagtaget föremål:
Drog
2023-5000-BG45552-13
BG45552-13:2
BG45552-13:1

*BG45552-13:1* omfattar en burk med lock innehållande fyra större blixtlåspåsar, dessa blixtlåspåsar innehöll mindre blixtlåspåsar med vitt delvis sammanpressat pulver (sammanlagt 86 små blixtlåspåsar). Burken anträffades av polispersonal i ett skåp till vänster om kylen i aktuell lägenhet. På burkens lock anträffades ett DNA-spår, men **INTE** i tillräcklig mängd för att kunna koppla till person. På utsidan av burken anträffades ett fingeravtrycksspår som tillhör **Ladislav Rados**.

*BG45552-13:2* omfattar vitt delvis sammanpressat pulver från 86 st mindre blixtlåspåsar. Droganalysen visar att det sammanlagt är **57.7g kokain** med en kokainhydrokloridhalt på ca 87%.

### BG45552-14 Läkemedel klassade som nark, 90 st




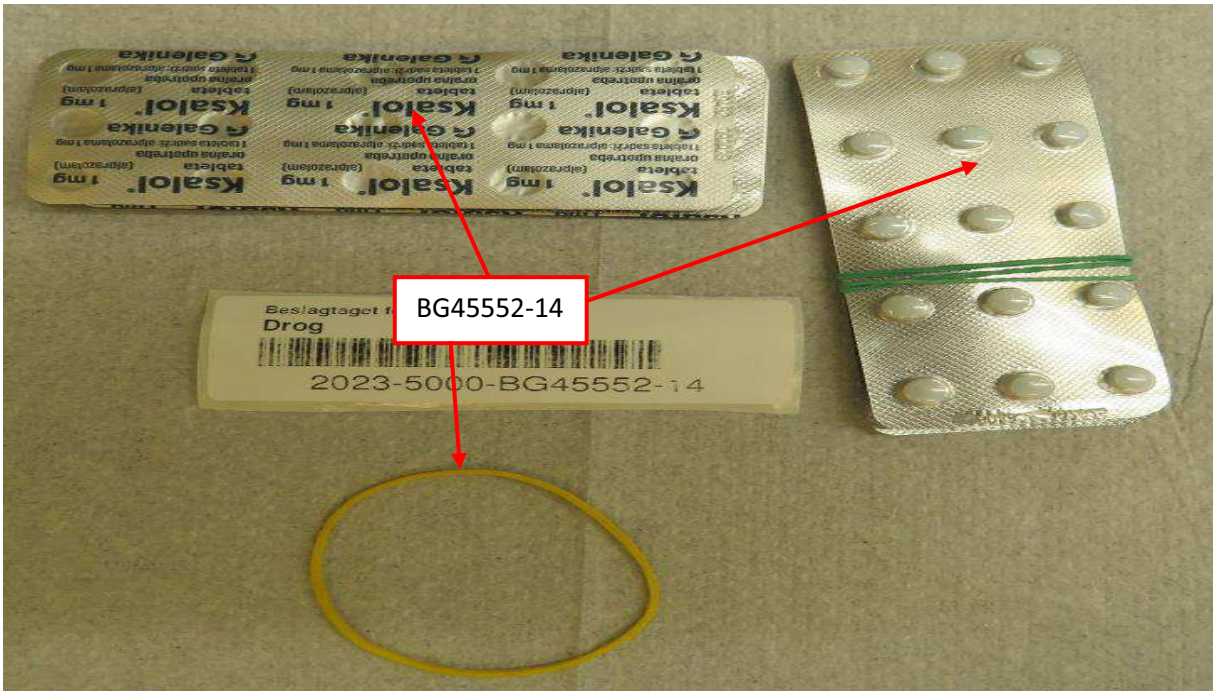

*BG45552-14* omfattar tablettkartor med gummiband runt. Tablettkartorna anträffades i ett skåp till vänster om kylen i aktuell lägenhet. Droganalysen från NFC visar att det är **90 st tabletter med Alprazolam (Ksalol 1 mg)**, vilket är **narkotikaklassat**. Batchnumret är **50482**, vilket är samma batchnummer som *BG45552-2* har. **INGET** fingeravtryck säkrades på materialet. Ett DNA-spår säkrades på ett av gummibanden, men **INTE** i tillräcklig mängd för att kunna koppla till person.

### BG45552-15 Dopningspreparat, 10 st ampuller *(Bilder finns EJ)*

Denna beslagspunkt delades upp i två beslagspunkter av NFC:

*BG45552-15:A Ampuller med pulver.* Ampullerna anträffades av polispersonal i kylskåpet i aktuell lägenhet. Droganalysen visar att det är **4 st** ampuller med **Melanotan (MT2 10mg),** vilket **INTE** är klassat som narkotika, dopningsmedel eller hälsofarlig vara.

*BG45552-15:B Ampuller med vätska.* Ampullerna anträffades av polispersonal i kylskåpet i aktuell lägenhet. Droganalysen visar att det är **6 st** ampuller på sammanlagt **11.5 ml Bensylalkohol**, vilket **INTE** är klassat som narkotika, dopningsmedel eller hälsofarlig vara.

## BG45552-16 Plastspann

Denna beslagspunkt delades upp i fyra beslagspunkter av NFC:

*BG45552-16:1 Emballage, BG45552-16:2 Vitt delvis sammanpressat pulver, BG45552-16:3 Tabletter (A, B, C), BG45552-16:4 Vit/blå kapslar*




BG45552-16:1
BG45552-17:1 samt BG45552-18:1

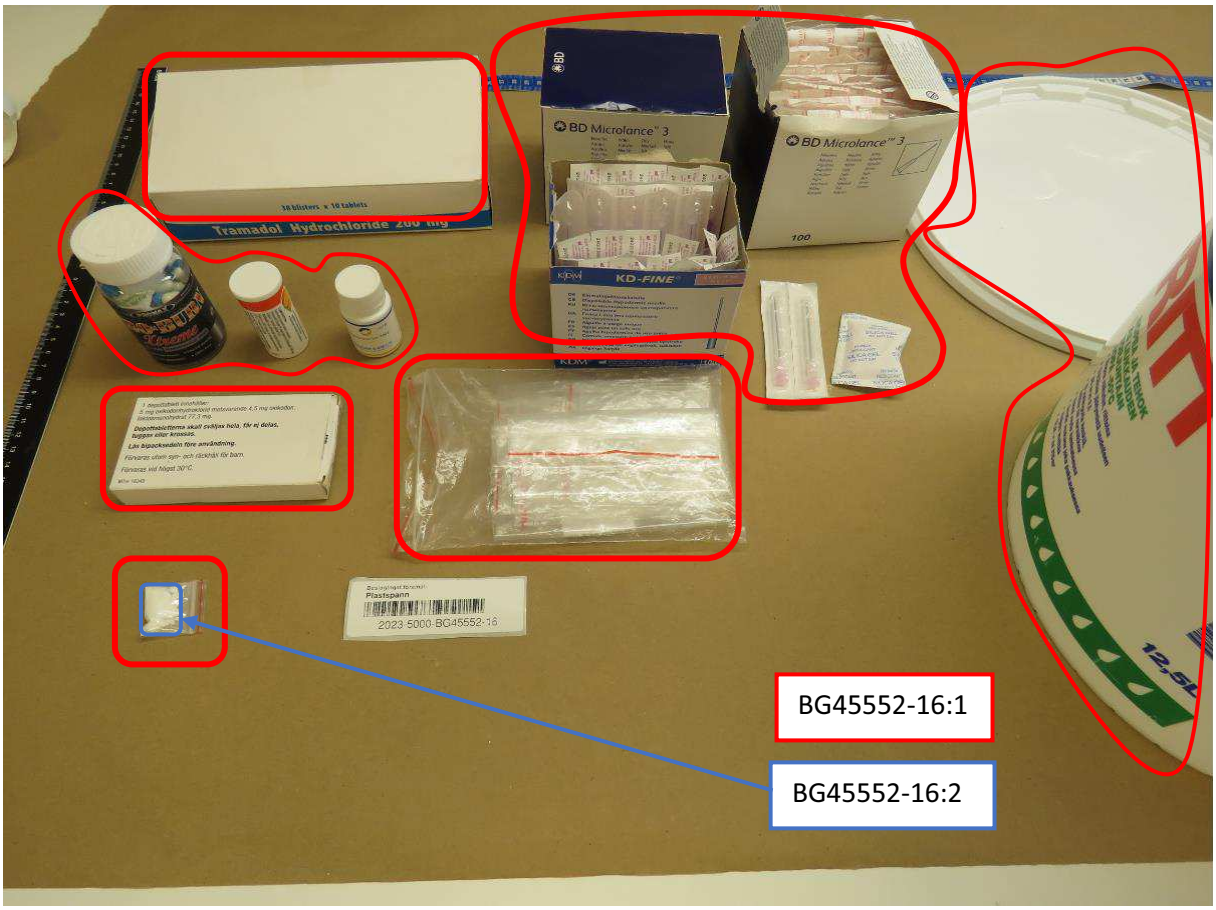


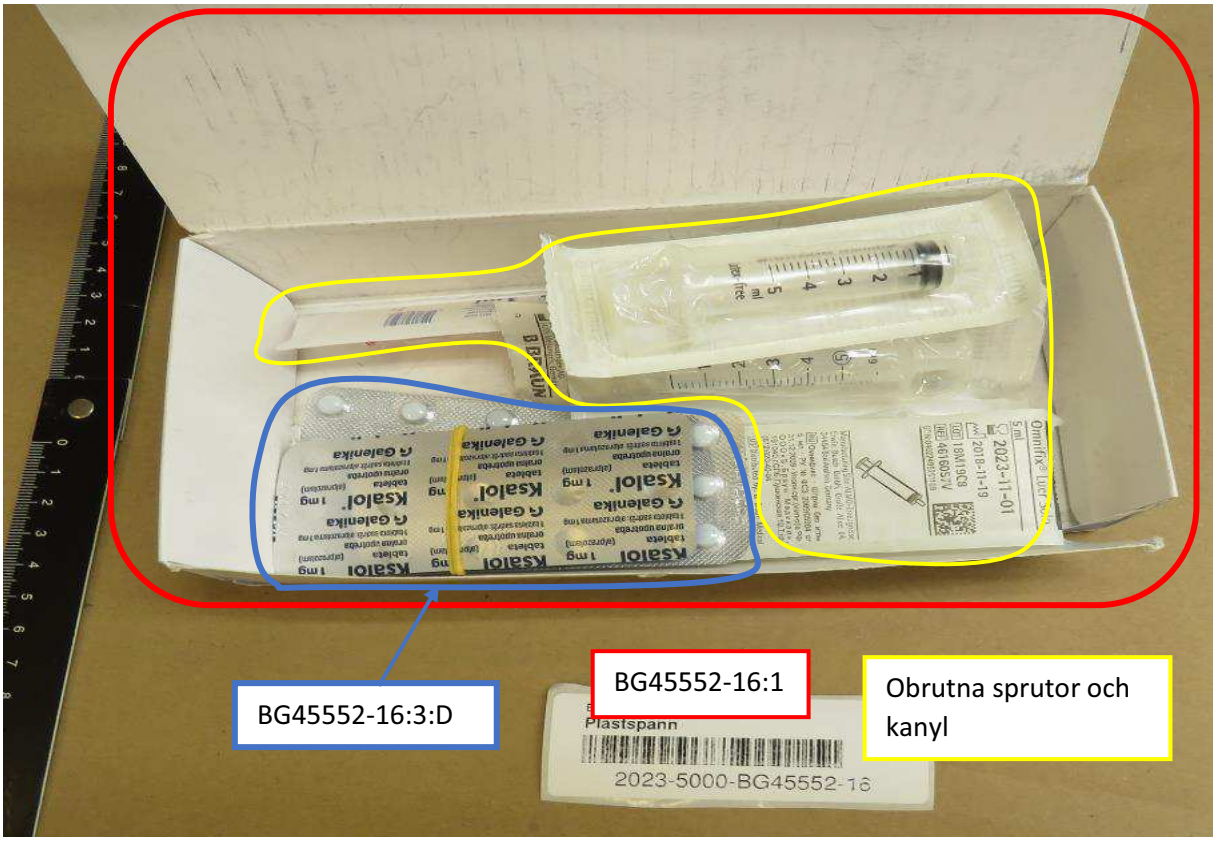


*Kartongen på bilden ovan är benämnd Förpackning I av NFC.*

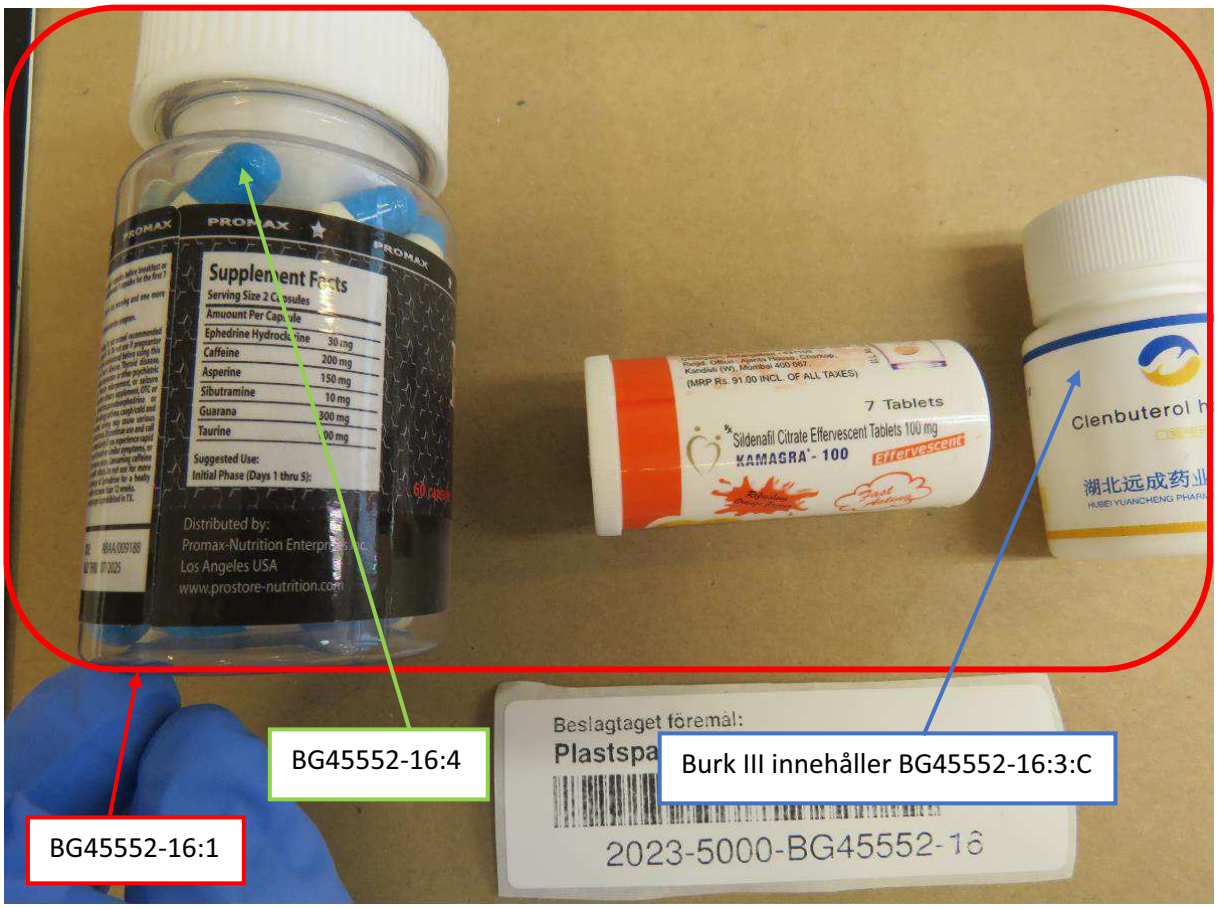


*Burkarna på bilden ovan benämns Burk I, II respektive III av NFC.*

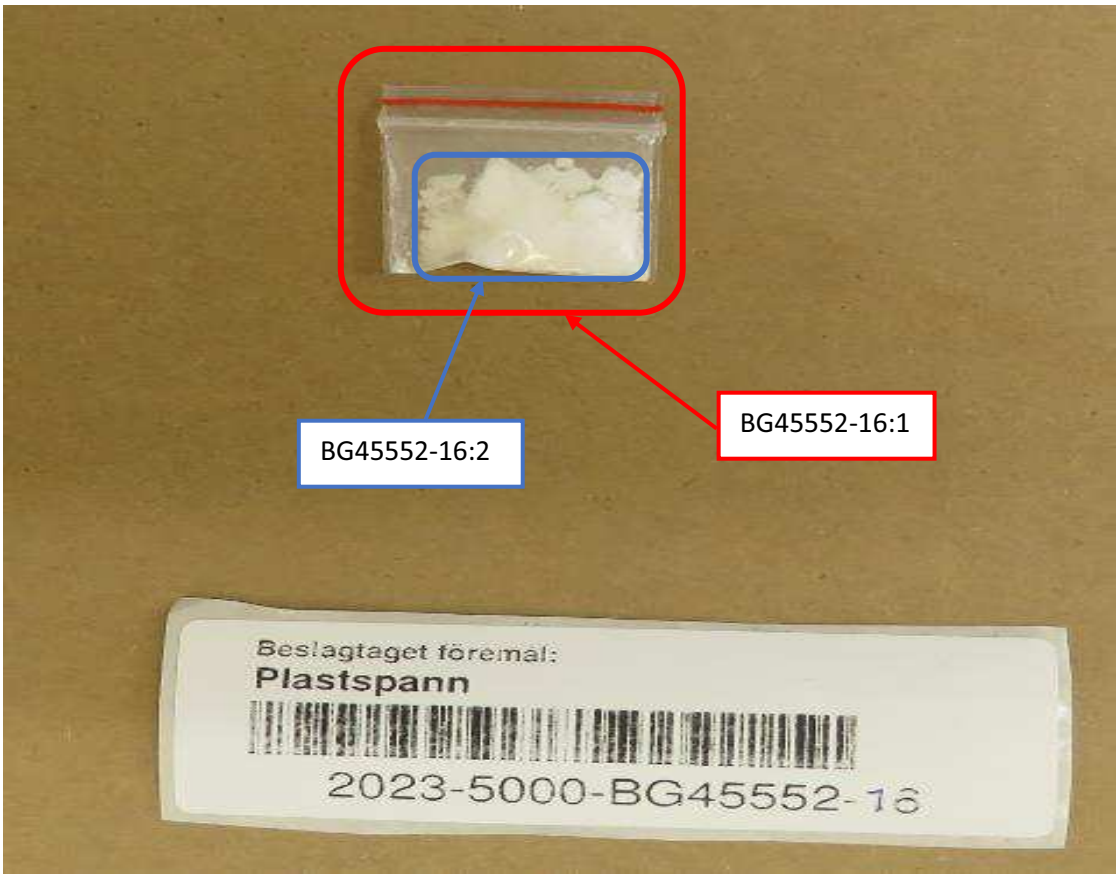




*Förpackningen på bilden ovan är benämnd Förpackning II av NFC.*

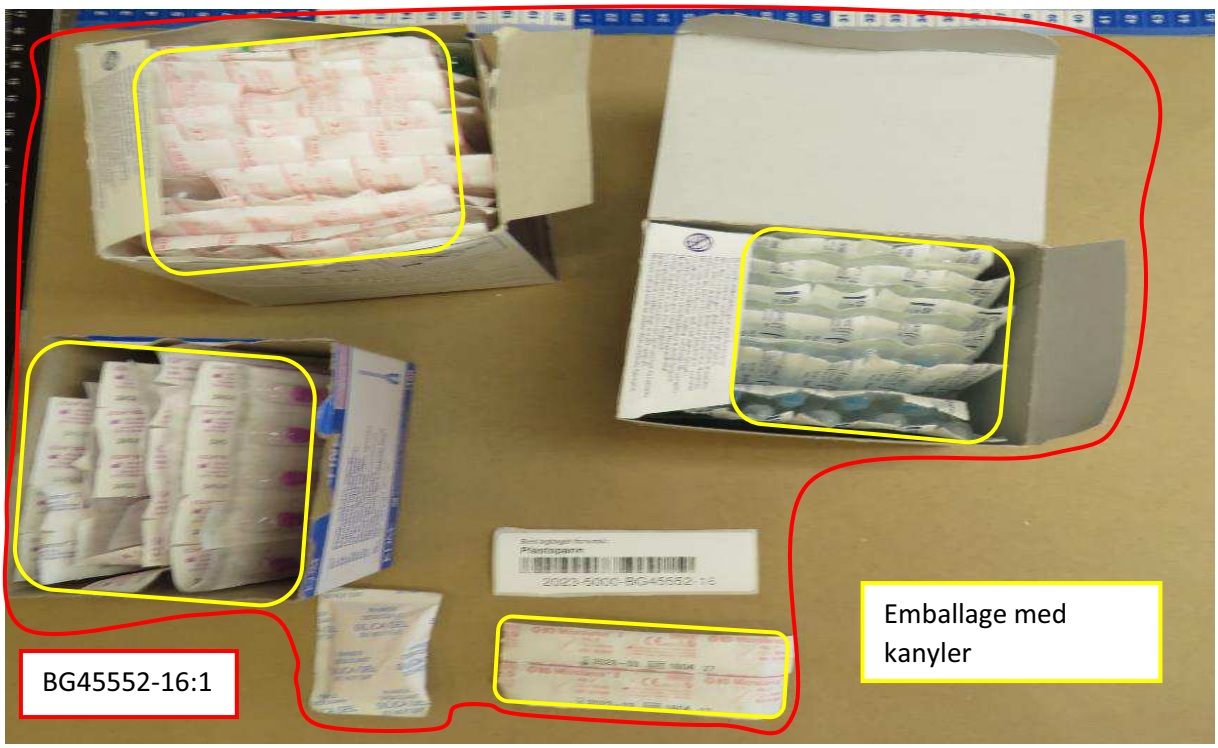


*De tre öppnade förpackningarna på bilden ovan benämns Förpackning III, IV respektive V av NFC.*

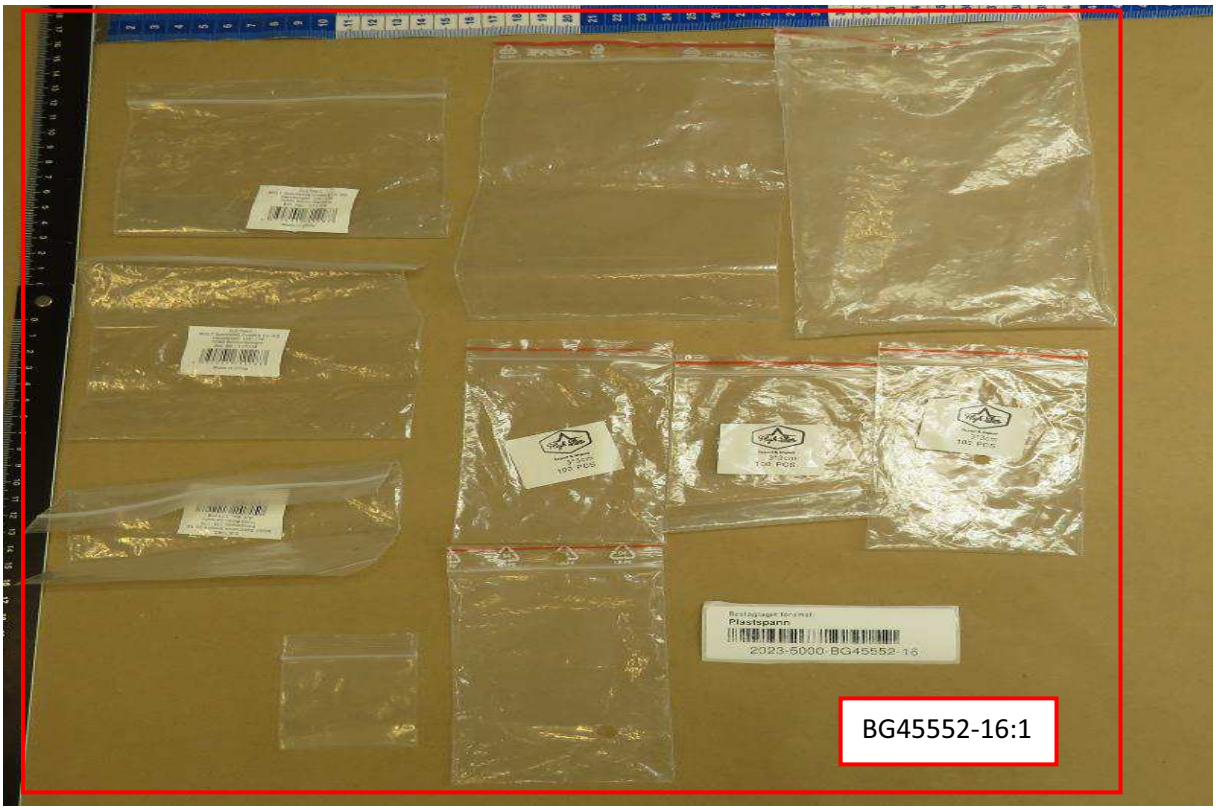


*BG45552-16:1* omfattar en spann med lock samt dess innehåll (kopplat till emballage, droger har delats upp i separata punkter). Spannen anträffades av polispersonal i källarförrådet till aktuell lägenhet. På lockets utsida och även på spannens utsida säkrades sammanlagt **två** fingeravtrycksspår som tillhör **Ladislav Rados.** På spannens handtag säkrades ett DNA-spår, men **INTE** i tillräcklig mängd för att kunna koppla till person. Nedan följer resterande delar ur *BG45552-16:1*:

**Förpackning I** innehöll tablettkartor med gummiband runt, en lös tablettkarta samt flertalet mindre emballage som innehöll sprutor och en kanyl. På gummibandet säkrades ett DNA-spår, men det kunde **INTE** utvärderas. På insidan av Förpackning I säkrades **ett** fingeravtryck som tillhör **Ladislav Rados**. På utsidan av Förpackning I säkrades sammanlagt **fyra** fingeravtryck som tillhör **Ladislav Rados** samt **ett** fingeravtryck som tillhör **Robin** [redacted]. På två av de mindre emballagen med sprutor och en kanyl anträffades sammanlagt **två** fingeravtryck som tillhör **Ladislav Rados**.

**Förpackning II** innehöll två tablettkartor, en del av en tablettkarta (*BG45552-16:3:A*, *BG45552-16:3:B*) och en bipackssedel. **INGET** fingeravtryck eller DNA-spår säkrades på dessa föremål.

**Förpackning III, Förpackning IV, Förpackning V** innehöll emballage med kanyler. På insidan av öppningsfliken till Förpackning IV anträffades ett fingeravtrycksspår som tillhör **Ladislav Rados**. På utsidan av Förpackning V anträffades ett fingeravtrycksspår som tillhör **Ladislav Rados**.

**Burk I** innehöll vit/blå kapslar. Ett DNA-spår på burkens lock säkrades, men DNA i tillräcklig mängd kunde **INTE** påvisas.

**Burk II** var tom. På burkens lock anträffades en DNA-blandning från minst två personer. Analysresultatet visar att blandningen utgörs av DNA från **både Ladislav Rados** och **Vedrana Rados.**

**Burk III** innehöll vita tabletter. Ett DNA-spår säkrades på burkens lock, men DNA i tillräcklig mängd kunde **INTE** påvisas.

**Blixtlåspåse** som innehöll vitt delvis sammanpressat pulver (*BG45552-16:2*). **INGET** DNA eller fingeravtryck säkrades på materialet.

**Större blixtlåspåse** som innehöll tomma blixtlåspåsar. Ett fingeravtrycksspår säkrades från en av de tomma blixtlåspåsarna, men det var **INTE** användbart för jämförelse.

**En löst liggande silicagel påse**. **INGEN** undersökning gjordes på den.

**Löst liggande emballage bestående av papper och plast** som innehöll två kanyler. Ett fingeravtrycksspår tillhörande **Ladislav Rados** säkrades från pappersdelen av emballaget.

*BG45552-16:2* omfattar vitt delvis sammanpressat pulver som låg i en blixtpåse. Droganalysen visar att det är **0.41g kokain** med en kokainhydrokloridhalt på ca 87%.

*BG45552-16:3:A* omfattar ljusblå tabletter som låg i Förpackning II. Droganalysen visar att det är **14 st** tabletter med **Oxykodon (OxyContin 5mg)**, vilket är **narkotikaklassat.**

*BG45552-16:3:B* omfattar vita tabletter som låg i Förpackning II. Droganalysen visar att det är **18 st** tabletter innehållande en blandning av **Oxykodon** samt **Naloxon (Targiniq**

**10mg/5mg)**. Oxykodon är **narkotikaklassat**, medan Naloxon **INTE** är det. Varje tablett innehåller både Oxykodon och Naloxon.

*BG45552-16:3:C* omfattar vita tabletter som låg i Burk III. Droganalysen visar att det är **87,5 st** tabletter med **Clenbuterol (Clenbuterol 40 µg)**, vilket **INTE** är klassat som narkotika, dopningsmedel eller hälsofarlig vara.

*BG45552-16:3:D* omfattar tablettkartor som låg i Förpackning I. Droganalysen från NFC visar att det sammanlagt är **45 st tabletter med Alprazolam,** vilket är **narkotikaklassat**.

*BG45552-16:4* omfattar vit/blå kapslar som låg i Burk I. Drogundersökningen visar att det är **60 st** kapslar med en blandning av **1,4-DMAA, DMHA, Koffein** och **Sibutramin**. **Inget** av dessa ämnen är klassade som narkotika, dopningsmedel eller hälsofarligvara. NFC kommenterar dock att produkter innehållande **Sibutramin** kan omfattas av läkemedelslagen.

**BG45552-17 Kokain, 995g med emballage**

Denna beslagspunkt delades upp i två beslagspunkter av NFC:

*BG45552-17:1 Emballage, BG45552-17:2 Vitt delvis sammanpressat pulver (från 17 st påsar)*




*BG45552-17:1* omfattar knutna plastpåsar som innehöll misstänkt drog. När påsarna anträffades av polispersonal låg de i den vita spannen (*BG45552-16:1*). Dessa påsar benämns av NFC som I till och med XVII. **INGA** fingeravtryck säkrades på materialet. Något detekterbart DNA på påsarna kunde **INTE** påvisas.

*BG45552-17:2* omfattar innehållet i påsarna. Droganalysen visar att det är **945g kokain** med en kokainhydrokloridhalt på ca 86%.

**BG45552-18 Kokain, 52g med emballage**

Denna beslagspunkt delades upp i två beslagspunkter av NFC:

*BG45552-18:1 Emballage, BG45552-18:2 Vitt delvis sammanpressat pulver*

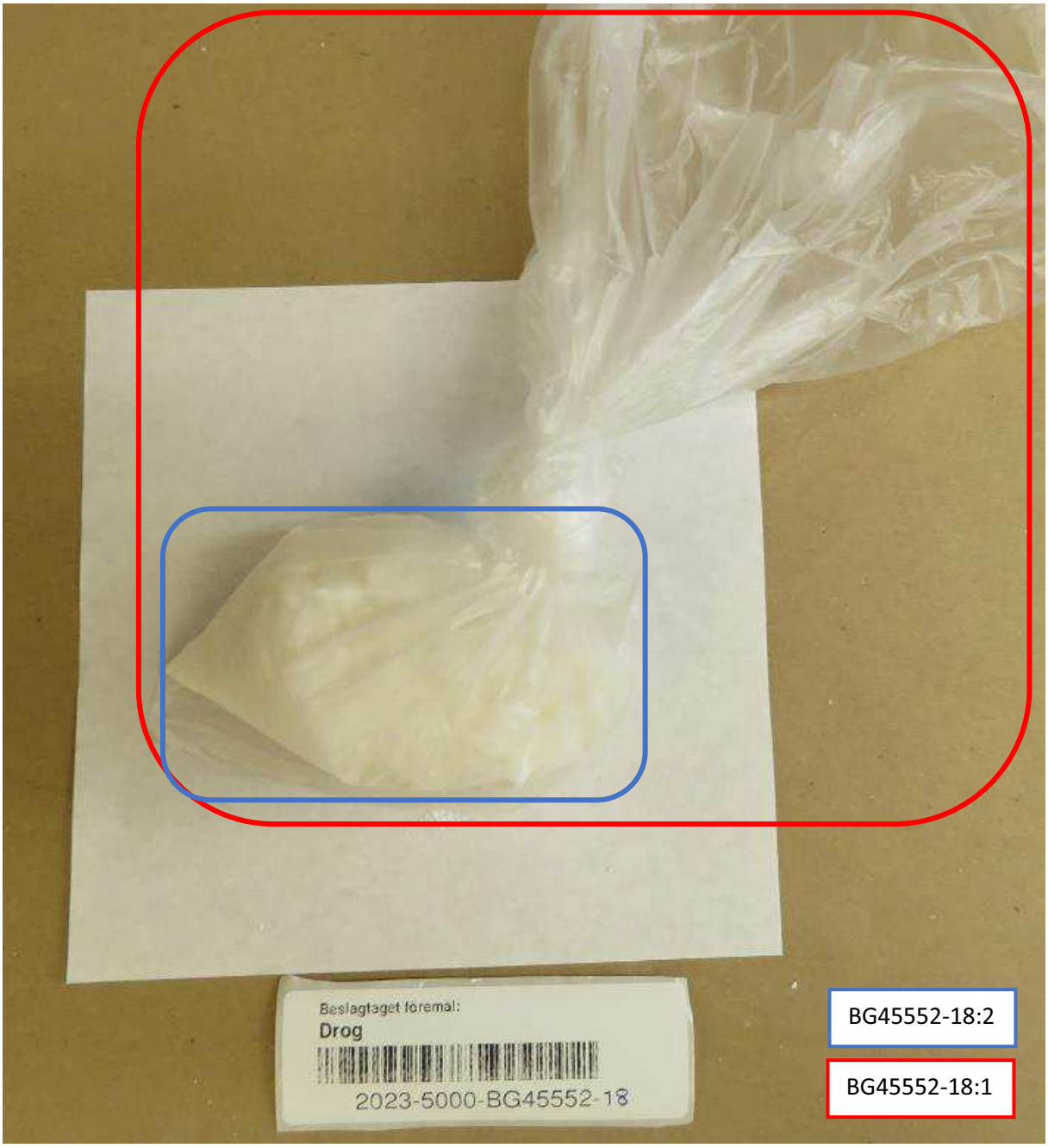


*BG45552-18:1* omfattar en knuten plastpåse som innehåller misstänkt drog. Påsen låg tillsammans med *BG45552-17:1* i den vita spannen, men separerades från resten av påsarna av polispersonal då de nyttjade aktuell påse för narkotikasnabbtest. **INGA** fingeravtryck säkrades på materialet. Något detekterbart DNA på påsen kunde **INTE** påvisas.

*BG45552-18:2* omfattar innehållet i påsen. Droganalysen visar att det är **49.2g kokain** med en kokainhydrokloridhalt på ca 86%.

### BG45563-2 Våg, Silver




*BG45563-2* omfattar en våg som anträffades av polispersonal i källarförrådet till aktuell lägenhet. DNA i tillräcklig mängd kunde **INTE** påvisas. **INGET** fingeravtryck säkrades på vågen. NFC gjorde ett **avtork på vågen och identifierade synlig rest av kokain**.

### BG45563-3 Våg, Svart




*BG45563-3* omfattar en våg som anträffades av polispersonal i källarförrådet till aktuell lägenhet. Något detekterbart DNA kunde **INTE** påvisas. Ett fingeravtryck som tillhör **Ladislav Rados** säkrades på insidan av batteriluckans lock.

## BG58527-1 Våg, Silver




*BG58527-1* omfattar en våg som polispersonal anträffade i köket i aktuell lägenhet. Något detekterbart DNA på vågen kunde **INTE** påvisas. Ett fingeravtrycksspår tillhörande **Ladislav Rados** säkrades på utsidan av vågens transparanta förpackning.

**BG58527-2 Våg, Silver. Model mindre. Har grå tryckknappar**




*BG58527-2* omfattar en silvrig våg som anträffades av polispersonal i köket i aktuell lägenhet. DNA i tillräcklig mängd kunde **INTE** påvisas på vågen. Ett fingeravtryck tillhörande **Ladislav Rados** säkrades från sidan på vågen.

**BG58527-3 Våg, Silver. Model mindre. Har grå tryckknappar med svart text**




*BG58527-3* omfattar en våg som anträffades av polispersonal i köket i aktuell lägenhet. Fingeravtryck säkrades på vågen, men var **INTE** användbart för jämförelse. På vågens knappar anträffades DNA som tillhör **Ladislav Rados**.

## HÄKTET I MALMÖ – K494708-23

## BG49282-1 Cannabisväxtdelar/marijuana, 43,6g med emballage






*BG49282-1* omfattar en låda med lock, plast samt misstänkt drog. Personal på Häktet Malmö anträffade lådan bland Ladislav Rados tillhörigheter då de förde in honom i häktet. Drogundersökningen visar att det är en **blandning av cannabis och tobak på sammanlagt 0,13g**.

***//I tjänsten,***

***PA Viktor Persson, 2023-09-16***

AARHUS
UNIVERSITET
INSTITUT FOR RETSMEDICIN

Polismyndigheten
205 90 Malmö
Sverige
Att. Viktor Persson

# Retskemisk erklæring

NFC diarienummer 2023008465
Polismyndighetens Beteckning 5000-K454781-23

DANAK
TEST Reg.nr. 461

**Afdeling for Retskemi**

**Mogens Johannsen**
afdelingsleder
professor, ph.d.

Dato: 02-08-2023

E-mail: mj@forens.au.dk

Journal nr.: NX05044
Reference: MJ/LK



Der er anmodet om sammenligning af cocain modtaget den 12-07-2023 under ovennævnte NFC:s diarienummer, jf. *Begäran kokainjämförelse.*

*Sammenlignende undersøgelse af cocain*

Der er anmodet om sammenligning af cocain indbyrdes i:

- SE23-55-1, 2023-5000-BG45852-1:2
- SE23-55-2, 2023-5000-BG45552-12:2
- SE23-55-3, 2023-5000-BG45552-13:2, 202300846551-01
- SE23-55-4, 2023-5000-BG45552-13:2, 202300846551-12
- SE23-55-5, 2023-5000-BG45552-13:2, 202300846551-23
- SE23-55-6, 2023-5000-BG45552-13:2, 202300846551-34
- SE23-55-7, 2023-5000-BG45552-16:2
- SE23-55-8, 2023-5000-BG45552-17:2, 202300846555-02
- SE23-55-9, 2023-5000-BG45552-17:2, 202300846555-06
- SE23-55-10, 2023-5000-BG45552-17:2, 202300846555-12
- SE23-55-11, 2023-5000-BG45552-18:2

**Afdeling for Retskemi**
Aarhus Universitet
Brendstrupgårdsvej 100
8200 Aarhus N

Tlf.: 8716 7575
Fax: 8617 5003
http://forens.au.dk/

AARHUS
UNIVERSITET
INSTITUT FOR RETSMEDICIN



| Lab. nr. | Polisens beteckning | Andre stoffer |
|---|---|---|
| NX05044_001 | 2023-5000-BG45852-1:2 | - |
| NX05044_002 | 2023-5000-BG45552-12:2 | - |
| NX05044_003 | 2023-5000-BG45552-13:2, 202300846551-01 | - |
| NX05044_004 | 2023-5000-BG45552-13:2, 202300846551-12 | - |
| NX05044_005 | 2023-5000-BG45552-13:2, 202300846551-23 | - |
| NX05044_006 | 2023-5000-BG45552-13:2, 202300846551-34 | - |
| NX05044_007 | 2023-5000-BG45552-16:2 | - |
| NX05044_008 | 2023-5000-BG45552-17:2, 202300846555-02 | - |
| NX05044_009 | 2023-5000-BG45552-17:2, 202300846555-06 | - |
| NX05044_010 | 2023-5000-BG45552-17:2, 202300846555-12 | - |
| NX05044_011 | 2023-5000-BG45552-18:2 | - |

Ved udtalelse benyttes følgende 5-trins skala afhængig af graden af overensstemmelse imellem de undersøgte prøver:

A. Ved sammenligning af den kemiske profil i de X modtagne prøver fandtes meget god overensstemmelse, hvorfor det er meget sandsynligt, at de X prøver stammer fra samme fabrikation.

B. Ved sammenligning af den kemiske profil i de X modtagne prøver fandtes god overensstemmelse, hvorfor det er sandsynligt, at de X prøver stammer fra samme fabrikation.

C. Ved sammenligning af den kemiske profil i de X modtagne prøver fandtes mange ligheder, men også visse uligheder. Ulighederne vurderes dog til at være af en sådan art, at det er sandsynligt, at prøverne er beslægtede[1].

D. Ved sammenligning af den kemiske profil i de X modtagne prøver fandtes mange ligheder, men også mange uligheder, hvorfor en udtalelse om en evt. fælles oprindelse ikke er mulig.

E. Ved sammenligning af den kemiske profil i de X modtagne prøver fandtes så mange uligheder, at det ikke er sandsynligt, at prøverne er beslægtede.

[1] Prøverne kan stamme fra samme fabrikation, men være opbevaret forskelligt. Alternativt kan prøverne stamme fra forskellige fabrikationer, men være fremstillet af samme producent.

AARHUS
UNIVERSITET
INSTITUT FOR RETSMEDICIN



Idet der henvises til ovennævnte skalainddeling for sammenlignende undersøgelse af cocain, er fundet følgende:

| | NX05044_001 SE23-55-1, 2023-5000-BG45852-1:2 | NX05044_002 SE23-55-2, 2023-5000-BG45552-12:2 | NX05044_003 SE23-55-3, 2023-5000-BG45552-13:2, 202300846551-01 | NX05044_004 SE23-55-4, 2023-5000-BG45552-13:2, 202300846551-12 | NX05044_005 SE23-55-5, 2023-5000-BG45552-13:2, 202300846551-23 | NX05044_006 SE23-55-6, 2023-5000-BG45552-13:2, 202300846551-34 | NX05044_007 SE23-55-7, 2023-5000-BG45552-16:2 | NX05044_008 SE23-55-8, 2023-5000-BG45552-17:2, 202300846555-02 | NX05044_009 SE23-55-9, 2023-5000-BG45552-17:2, 202300846555-06 | NX05044_010 SE23-55-10, 2023-5000-BG45552-17:2, 202300846555-12 | NX05044_011 SE23-55-11, 2023-5000-BG45552-18:2 |
|---|---|---|---|---|---|---|---|---|---|---|---|
| NX05044_001 SE23-55-1, 2023-5000-BG45852-1:2 | | E | E | E | E | E | C | D | D | D | D |
| NX05044_002 SE23-55-2, 2023-5000-BG45552-12:2 | | | B | B | B | B | E | E | E | E | E |
| NX05044_003 SE23-55-3, 2023-5000-BG45552-13:2, 202300846551-01 | | | | B | B | B | E | E | E | E | E |
| NX05044_004 SE23-55-4, 2023-5000-BG45552-13:2, 202300846551-12 | | | | | B | B | E | E | E | E | E |
| NX05044_005 SE23-55-5, 2023-5000-BG45552-13:2, 202300846551-23 | | | | | | B | E | E | E | E | E |
| NX05044_006 SE23-55-6, 2023-5000-BG45552-13:2 202300846551-34 | | | | | | | E | E | E | E | E |
| NX05044_007 SE23-55-7, 2023-5000-BG45552-16:2 | | | | | | | | D | D | D | D |
| NX05044_008 SE23-55-8, 2023-5000-BG45552-17:2, 202300846555-02 | | | | | | | | | C | B | B |
| NX05044_009 SE23-55-9, 2023-5000-BG45552-17:2, 202300846555-06 | | | | | | | | | | C | C |
| NX05044_010 SE23-55-10, 2023-5000-BG45552-17:2, 202300846555-12 | | | | | | | | | | | A |
| NX05044_011 SE23-55-11, 2023-5000-BG45552-18:2 | | | | | | | | | | | |

Tore Forsingdal Hardlei
Retskemiker, ph.d.

Kirstine Lykke Nielsen
Retskemiker, ph.d.

AARHUS
UNIVERSITET
INSTITUT FOR RETSMEDICIN



## Bemærkninger

Erklæringen må ikke gengives i uddrag uden Afdeling for Retskemis skriftlige tilladelse.

## Analysemetoder

Cocainsammenligning ved GC-MS, N-045

Sammenligning af solventrester ved HS-GC-MS, N-046

Analysemetoder refererer til metodeliste. Metodeliste (inkl. analyseusikkerhed) fås ved henvendelse til Afdeling for Retskemi.

## Ydelses- og takstoverblik

| Pris pr. undersøgelse | Antal undersøgelser |
|---|---|
| Narkoeffektundersøgelse, NFC - Kokainjämförelse, SEK 2.941 | 11 |

## Kopi

Nationellt forensiskt centrum – NFC

# PM – Kokainjämförelse

I aktuellt ärende har Nationellt Forensiskt Centrum anlitat Aarhus Universitet i Danmark för att verkställa begärd jämförelse av de olika kokainbeslagspunkterna.

Aarhus Universitet har skickat handlingen med den färdigställda jämförelsen till undertecknad, varpå undertecknad tillfrågade NFC om de kunde hjälpa till att tolka och utläsa resultatet. NFC uppger att det inte är en arbetsuppgift som de befattar sig med, varpå forensikern istället förklarade för undertecknad hur diagrammet i handlingen skulle utläsas. Forensikern skickade även en lathund till undertecknad (se bifogat dokument). Undertecknad vill i detta PM strängeligen poängtera att undertecknads förmåga att utläsa samt tolka aktuell handling är synnerligen begränsad. Nedan följer undertecknads tolkning av aktuell kokainjämförelse:

**BG45852-1:2** 1000g kokain från Hermodsdalsparken.

*Det är **inte sannolikt** att BG45552-12:2 och BG45552-13:2 kommer från samma parti som ovan beslagspunkt.*

*Det är **sannolikt** att BG45552-16:2 kommer från samma parti som ovan beslagspunkt, **trots vissa olikheter mellan proverna**.*

*Det är **inte möjligt** att dra några slutsatser om huruvida BG45552-17:2 och BG45552-18:2 kommer från samma parti som ovan beslagspunkt eller ej.*

**BG45552-12:2** 49.5g kokain från burk som anträffades i ett skåp till vänster om kylen.

*Det är **sannolikt** att BG45552-13:2 kommer från samma parti som ovan beslagspunkt.*

*Det är **inte sannolikt** att BG45552-16:2, BG45552-17:2 och BG45552-18:2 kommer från samma parti som ovan beslagspunkt.*

**BG45552-13:2** Sammanlagt 57.7g kokain från 86 st mindre blixtlåspåsar som låg i en burk.

*Det är **inte sannolikt** att BG45552-16:2, BG45552-17:2 och BG45552-18:2 kommer från samma parti som ovan beslagspunkt.*

**BG45552-16:2** 0.41g kokain från blixtlåspåse som anträffades i en vit hink.

*Det är **inte möjligt** att dra några slutsatser om huruvida BG45552-17:2 och BG45552-18:2 kommer från samma parti som ovan beslagspunkt eller ej.*

**BG45552-17:2** 945g kokain från 17 st påsar som låg i en vit hink.

Det är **mycket sannolikt** att BG45552-18:2 (49.2g kokain som polispersonal utförde snabbtest på) kommer från samma parti som ovan beslagspunkt.

## //I tjänsten,

## PA Viktor Persson, 2023-09-07

# Tolkning av slutsatser i utlåtanden om kokainjämförelser

## Tolkning av slutsatser i utlåtanden om kokainjämförelser

Nationellt Forensiskt centrum (NFC) anlitar Aarhus Universitet, Institut for retsmedicin (AaU) för jämförande undersökningar av material med kokain i syfte att utreda om materialen kan ha gemensamt ursprung, vilket innebär att de kommer från samma tillverkningssats (så kallad profilering av narkotikamaterial). AaU redovisar resultatet av en sådan undersökning i en ”retskemisk erklæring” i vilken slutsatsen är någon av

A. Ved sammenligning af den kemiska profil i de X modtagne prøver fandtes meget god overensstemmelse, hvorfor det er meget sandsynligt, at de X prøver stammer fra samme fabrikation.
B. Ved sammenligning af den kemiska profil i de X modtagne prøver fandtes god overensstemmelse, hvorfor det er sandsynligt, at de X prøver stammer fra samme fabrikation.
C. Ved sammenligning af den kemiska profil i de X modtagne prøver fandtes mange ligheder, men også visse uligheder. Ulighederne vurderes dog til at være af en sådan art, at det er sandsynligt, at prøverne er beslægtede.
D. Ved sammenligning af den kemiska profil i de X modtagne prøver fandtes mange ligheder, men også mange uligheder, hvorfor en udtalelse om en evt. fælles oprindelse ikke er mulig.
E. Ved sammenligning af den kemiska profil i de X modtagne prøver fandtes så mange uligheder, at det ikke er sandsynligt, at prøverne er beslægtede.

Den skala som slutsatsalternativen A-E utgör är inte av samma slag som NFC:s utlåtandeskala (se http://nfc.polisen.se/Dokument/Faktablad/Utlatandeskalan/). Skalan A-E representerar bedömd sannolikhet för att de två materialen med kokain har gemensamt ursprung, medan NFC:s skala representerar den så kallade likelihoodkvoten, som anger hur mycket de forensiska resultaten förstärker (eller försvagar) sannolikheten att materialen skulle ha gemensamt ursprung.

För att – på basis av utfallet av en materialjämförelse – kunna bedöma sannolikheten att två material har gemensamt ursprung krävs att en initial sannolikhet har bedömts för detta. Den initiala sannolikheten finns bedömd i polisutredningen, där man har skäl att misstänka gemensamt ursprung på andra grunder än den gjorda materialjämförelsen. Om tillgång inte finns till denna sannolikhet kan den väljas till 50 %, som då representerar en utgångspunkt där det är lika sannolikt att materialen har gemensamt ursprung som att de inte har det. Det innebär i praktiken att en ren forensisk bedömning av sannolikheten att två material har gemensamt ursprung görs utan hänsyn tagen till polisutredningens uppfattning. Detta är den utgångspunkt som är underförstådd i de bedömningar som redovisas enligt något av slutsatsalternativen A-E ovan.

Detta dokument är en papperskopia av ett digitalt original och gäller endast i 24 timmar efter utskrift.
Gäller till och med
2022-12-14 12:34:56

Om man använder slutsatsgraderna i NFC:s utlåtandeskala (–4, –3,–2,–1, 0, +1, +2, +3 och +4) tillsammans med en initialsannolikhet satt till 50 % skulle man få följande rent forensiskt bedömda sannolikheter vid respektive skalsteg:

| Slutsatsgrad | Sannolikhet | Slutsatsgrad | Sannolikhet |
|---|---|---|---|
| –4 | Högst 0,0001 % | +1 | Minst 85,71 % |
| –3 | Högst 0,0167 % | +2 | Minst 99,01 % |
| –2 | Högst 0,9901 % | +3 | Minst 99,98 % |
| –1 | Högst 14,29 % | +4 | Minst 99,999999 % |
| 0 | Mellan 14,29 % och 85,71 % | | |

I AaU:s slutsatsalternativ A skrivs att det är mycket sannolikt (meget sandsynligt) att materialen (prøver) kommer från samma tillverkning (samma tillverkningssats – gemensamt ursprung). Utifrån diskussion förd mellan NFC och AaU motsvarar detta verbala uttryck en sannolikhet om minst 99,99 %. Det innebär att om styrkan hos jämförelseresultatet skulle ha rapporterats med en slutsatsgrad i NFC:s skala skulle den graden ha blivit (minst) +3.

I AaU:s slutsatsalternativ B skrivs att det är sannolikt (sandsynligt) att materialen kommer från samma tillverkning. Utifrån diskussion förd mellan NFC och AaU motsvarar detta verbala uttryck en sannolikhet om minst 99 %. Motsvarigheten i slutsatsgrad i NFC:s utlåtandeskala är därför +2.

I AaU:s slutsatsalternativ C skrivs att det är sannolikt att materialen är besläktade (beslægtede). Detta innefattar att materialen kan komma från samma tillverkning, men kan ha lagrats på olika sätt, eller att de kommer från olika tillverkningar, men framställda av samma ”producent”. Tolkningen av ordet sannolik är som tidigare att sannolikheten är minst 99 %, men den kan här inte sägas gälla för enbart ”samma tillverkning”. Sannolikheten för samma tillverkning är lägre om än inte så mycket. NFC:s uppfattning är att detta slutsatsalternativ motsvarar grad +1 i NFC:s utlåtandeskala.

I AaU:s slutsatsalternativ D skrivs att inget uttalande om ursprung kan göras. Detta sätt att uttrycka slutsatser i sakkunnigutlåtanden användes vid dåtida Statens Kriminaltekniska Laboratorium genom frasen ”frågan lämnas öppen” och slutsatsgraden i utlåtandeskalan var då 0. Det förefaller därför rimligt att slutsatsalternativet D motsvaras av grad 0 i NFC:s skala.

I AaU:s slutsatsalternativ E skrivs att det inte är sannolikt (ikke sandsynligt) att materialen är besläktade. Detta slutsatsalternativ används alltså när bedömningen är att materialen inte har med varandra att göra (och därmed inte kan komma från samma tillverkning). I NFC:s utlåtandeskala finns fyra alternativ för att gradera avvikelser, men hos AaU används alltså bara detta E. E tolkas därför som motsvarande hela omfånget från –1 till –4 i NFC:s utlåtandeskala.

Detta dokument är en papperskopia av ett digitalt original och gäller endast i 24 timmar efter utskrift.

Gäller till och med
2022-12-14 12:34:56

Gäller för
Droganalys 1 Droganalys NFC (Droganalyssektionen)
Droganalys 2 Droganalys NFC (Droganalyssektionen)
NFC Droganalyssektionen
Instrumentanalys 2 Droganalys NFC (Droganalyssektionen)

Huvuddokument
Handläggning av remittering av kokainjämförelseärenden (597)

Bilagor
Inget valt

Detta dokument är en papperskopia av ett digitalt original och gäller endast i 24 timmar efter utskrift.

Gäller till och med
2022-12-14 12:34:56

Polisen

# PM

Värdering av skor

Signerad av

Signerad datum

Enhet
Region Syd, Utredning 5 LPO Malmö Söder

Diarienr
5000-K454781-23

| Uppgiftslämnare | Datum | Tid |
|---|---|---|
| Roslund, Emelie | 2023-09-05 | 13:10 |

| Beslag verkställt | Material för analys |
|---|---|
| Nej | Nej |

| Mottaget | Mottaget datum | Tid |
|---|---|---|

Sätt på vilket uppgift lämnats

Upprättad av
Emelie Roslund

Uppgiften avser

Uppgift

Undertecknad har varit inne på flertalet hemsidor som bl.a. Jordan.com mm. för att värdera de skor som togs i beslag från Eriksfältsgatan 85B i Malmö.

Att tillägga till den värdering som gjorts så har flera hemsidors priser jämförts med varandra. Då det är svårt att avgöra hur gamla skorna är och vad dess värde är på marknaden just nu så har skornas lägsta pris (som hittats via internet) angetts.

Det gäller en värdering på sammanlagt 25 par skor som är beslagtagna. Nedan presenteras beslagspunkternas totalsumma för samtliga beslag.

Samtliga beslag ingår i beslagsprotokoll 5000-BG46507-23.

Totalsumman till de skor som beslagtogs uppgick till ett värde på ca. 65 730kr. Med tanke på det som tidigare nämnts bör det tas i beaktning att priset kan skilja beroende på vilken hemsida man kollar på.

/

I tjänst Pa E. Roslund

Polisen

# Bilaga - Skäligen misstänkt

Enhet
Region Syd, Utredning 5 LPO Malmö Söder

Diarienr
5000-K454781-23
m.fl.

Skäligen misstänkt person
Rados, Ladislav

Personnr
19830815-1292

Identifierad
Ja

Kontrollsätt
Körkort (svenskt)

Kommentar

## Misstankeuppgift

Rubricering
Grovt narkotikabrott

Händelse inträffad
- - : - 2023-04-19 20:26

Brottskod(Misstanke)

Brottsplatsadress
Eriksfältsgatan 85 B

Områdeskod
05040100800246

Brottsmisstankenr
POD50-BM2023-1697244420-8O

Diarienr
5000-K454781-23

Status
FU/Utredning pågår

Brottskod
5005

Brottsbeskrivning
Grovt narkotikabrott

Misstänkt har delgivits information om att förenklad delgivning kan komma att användas av polis och tingsrätt (skriftligt överlämnad vid ett personligt sammanträffande).

Misstänkt har delgivits information om att tillgänglighetsdelgivning kan komma att användas av tingsrätt (skriftligt överlämnad vid ett personligt sammanträffande).

Underrättelse om misstanke
2023-04-20

Underrättad om 12 § FUK
Ja

Informerad om möjlighet till strafflindring (FUK 12c)
Ja

Beslutsdatum misstankebeslut
2023-04-19

Beslutsfattare misstankebeslut
Lagerström, Urban

## Misstankeuppgift

Rubricering
Grovt narkotikabrott

Händelse inträffad
- - : - 2023-04-20 10:08

Brottskod(Misstanke)

Brottsplatsadress
Hermodsdalsparken

Områdeskod
05040100800245

Brottsmisstankenr
POD50-BM2023-1699883874-8Q

Diarienr
5000-K456228-23

Status
FU/Utredning pågår

Brottskod
5005

Brottsbeskrivning
Grovt narkotikabrott

Misstänkt har delgivits information om att förenklad delgivning kan komma att användas av polis och tingsrätt (skriftligt överlämnad vid ett personligt sammanträffande).

Misstänkt har delgivits information om att tillgänglighetsdelgivning kan komma att användas av tingsrätt (skriftligt överlämnad vid ett personligt sammanträffande).

Underrättelse om misstanke

Underrättad om 12 § FUK

Informerad om möjlighet till strafflindring (FUK 12c)

Beslutsdatum misstankebeslut
2023-04-24

Beslutsfattare misstankebeslut
Bergkvist, Elin

Polisen

# Personalia och dagsbotsuppgift

Utskriftsdatum
2023-09-27

| Namn | | | Personnummer |
|---|---|---|---|
| Rados, Ladislav | | | 19830815-1292 |
| Tilltalsnamn | Kallas för | Öknamn | Kön |
| | | | Man |
| Födelseförsamling | Födelselän | Födelseort utland | |
| | | Sarajevo | |
| Medborgarskap | Hemvistland | Telefonnr | |
| Sverige | | | |

Postadress
Eriksfältsgatan 85 B LGH 1003
214 54 Malmö

Folkbokföringsort
Malmö

Föräldrars/Vårdnadshavares namn och adress (beträffande den som inte fyllt 20 år)

Utbildning

Yrke / Titel

Arbetsgivare | Telefonnr

Anställning (nuvarande och tidigare)

Arbetsförhet och hälsotillstånd

Kompletterande uppgifter

| Uppgiven inkomst | Bidrag | Hemmavarande barn under 18 år |
|---|---|---|
| Försörjningsplikt | | Skulder |
| Förmögenhet | | |

Kontroll utförd

| Taxerad inkomst | Taxeringsår |
|---|---|
| Taxeringskontroll utförd av | Datum |
| | - - |

Polisen

# Bilaga - Skäligen misstänkt

Enhet
Region Syd, Utredning 5 LPO Malmö Söder

Diarienr
5000-K454781-23
m.fl.

Skäligen misstänkt person
Rados, Vedrana

Personnr
19840224-1726

Identifierad
Ja

Kontrollsätt
Pass (svenskt)

Kommentar

## Misstankeuppgift

Rubricering
Grovt narkotikabrott

Händelse inträffad
- - : - 2023-04-19 20:26

Brottskod(Misstanke)

Brottsplatsadress
Eriksfältsgatan 85 B

Områdeskod
05040100800246

Brottsmisstankenr
POD50-BM2023-1697244460-8S

Diarienr
5000-K454781-23

| Status | Brottskod | Brottsbeskrivning |
|---|---|---|
| FU/Utredning pågår | 5005 | Grovt narkotikabrott |

Misstänkt har delgivits information om att förenklad delgivning kan komma att användas av polis och tingsrätt (skriftligt överlämnad vid ett personligt sammanträffande).

Misstänkt har delgivits information om att tillgänglighetsdelgivning kan komma att användas av tingsrätt (skriftligt överlämnad vid ett personligt sammanträffande).

| Underrättelse om misstanke | Underrättad om 12 § FUK | Informerad om möjlighet till strafflindring (FUK 12c) |
|---|---|---|
| 2023-04-20 | Ja | Ja |

| Beslutsdatum misstankebeslut | Beslutsfattare misstankebeslut |
|---|---|
| 2023-04-19 | Lagerström, Urban |

## Misstankeuppgift

Rubricering
Grovt narkotikabrott

Händelse inträffad
- - : - 2023-04-20 10:08

Brottskod(Misstanke)

Brottsplatsadress
Hermodsdalsparken

Områdeskod
05040100800245

Brottsmisstankenr
POD50-BM2023-1699885812-8I

Diarienr
5000-K456228-23

| Status | Brottskod | Brottsbeskrivning |
|---|---|---|
| FU/Utredning pågår | 5005 | Grovt narkotikabrott |

Misstänkt har delgivits information om att förenklad delgivning kan komma att användas av polis och tingsrätt (skriftligt överlämnad vid ett personligt sammanträffande).

Misstänkt har delgivits information om att tillgänglighetsdelgivning kan komma att användas av tingsrätt (skriftligt överlämnad vid ett personligt sammanträffande).

| Underrättelse om misstanke | Underrättad om 12 § FUK | Informerad om möjlighet till strafflindring (FUK 12c) |
|---|---|---|

| Beslutsdatum misstankebeslut | Beslutsfattare misstankebeslut |
|---|---|
| 2023-04-24 | Bergkvist, Elin |

Polisen

# Personalia och dagsbotsuppgift

Utskriftsdatum
2023-09-27

| Namn | Personnummer |
|---|---|
| Rados, Vedrana | 19840224-1726 |

| Tilltalsnamn | Kallas för | Öknamn | Kön |
|---|---|---|---|
| | | | Kvinna |

| Födelseförsamling | Födelselän | Födelseort utland |
|---|---|---|
| | | Sarajevo |

| Medborgarskap | Hemvistland | Telefonnr |
|---|---|---|
| Sverige | | 0735768940: Mobiltelefon |

Postadress
Eriksfältsgatan 85 B LGH 1003
214 54 Malmö

Folkbokföringsort
Malmö

Föräldrars/Vårdnadshavares namn och adress (beträffande den som inte fyllt 20 år)

Utbildning

Yrke / Titel

Arbetsgivare | Telefonnr

Anställning (nuvarande och tidigare)

Arbetsförhet och hälsotillstånd

Kompletterande uppgifter

| Uppgiven inkomst | Bidrag | Hemmavarande barn under 18 år |
|---|---|---|
| 195000 | fick 75% av halva lönen av försäkringskassan under sjukskrivning. ca 7000kr/mån | 1 |
| **Försörjningsplikt** | | **Skulder** |
| Ja | | 0 |
| **Förmögenhet** | | |
| 0 | | |

Kontroll utförd

| Taxerad inkomst | Taxeringsår |
|---|---|
| 324600 | 2021 |
| **Taxeringskontroll utförd av** | **Datum** |
| Pa Jonathan Rubien | 2023-04-20 |

# Underrättelse/Delgivning jml RB 23:18a

Polisen

Enhet
Region Syd, Utredning 5 LPO Malmö Söder

Ärende

Diarienr
5000-K454781-23
5000-K456228-23

Underrättad av
Persson, Viktor

Gärning
Grovt narkotikabrott Fullbordat, Eriksfältsgatan 85 B Malmö, mellan - och 2023-04-19 20:26
Grovt narkotikabrott Fullbordat, Hermodsdalsparken Malmö, mellan - och 2023-04-20 10:08

Berörd person

Personnr
19840224-1726

Efternamn
Rados

Förnamn
Vedrana

Underrättelsesätt
Muntlig underrättelse

Delgiven info. om ev. förenklad delgivning
2023-05-16

Datum för muntlig underrättelse
2023-09-20

Yttrande senast (rådrum)
2023-09-27

Notering
Misstänkt har getts möjlighet att ta del av materialet från den slutförda utredningen (RB 23:18a § / FUK 12 §)
Muntligt underrättad via telefon. Misstänkt kommer gå igenom förundersökningsprotokollet med sin försvarare. Förundersökningsprotokollet har lämnats till misstänkt via receptionen vid häktet Malmö.

Resultat av slutunderrättelse
Ingen erinran

Information gällande erinran

Försvarare

Namn
Timan, Henrik

Underrättelsesätt
Muntlig underrättelse

Datum för muntlig underrättelse
2023-09-20

Yttrande senast (rådrum)
2023-09-27

Notering
Muntligt underrättad i samband med personligt möte. Förundersökningsprotokollet har lämnats över till försvararen som USB.
Försvararen kommer gå igenom förundersökningsprotokollet tillsammans med misstänkt.

Resultat av slutunderrättelse
Ingen erinran

Information gällande erinran

# Underrättelse/Delgivning jml RB 23:18a

Enhet
Region Syd, Utredning 5 LPO Malmö Söder

Ärende

Diarienr
5000-K454781-23
5000-K456228-23

Underrättad av
Persson, Viktor

Gärning
Grovt narkotikabrott Fullbordat, Eriksfältsgatan 85 B Malmö, mellan - och 2023-04-19 20:26
Grovt narkotikabrott Fullbordat, Hermodsdalsparken Malmö, mellan - och 2023-04-20 10:08

Berörd person

Personnr
19830815-1292

Efternamn
Rados

Förnamn
Ladislav

Underrättelsesätt
Muntlig underrättelse

Datum för muntlig underrättelse
2023-09-20

Yttrande senast (rådrum)
2023-09-27

Notering
Misstänkt har getts möjlighet att ta del av materialet från den slutförda utredningen (RB 23:18a § / FUK 12 §)
Muntligt underrättad via telefon. Misstänkt kommer gå igenom förundersökningsprotokollet med sin försvarare. Förundersökningsprotokollet har lämnats till misstänkt via receptionen vid häktet Malmö.

Resultat av slutunderrättelse
Ingen erinran

Information gällande erinran

Försvarare

Namn
Nilsson, Mikael

Underrättelsesätt
Muntlig underrättelse

Datum för muntlig underrättelse
2023-09-20

Yttrande senast (rådrum)
2023-09-27

Notering
Substituerad offentlig försvarare Sophia Nottehed underrättades muntligen i samband med personligt möte. Försvararen mottog förundersökningsprotokollet på ett USB. Försvararen kommer gå igenom förundersökningsprotokollet tillsammans med misstänkt.

Resultat av slutunderrättelse
Ingen erinran

Information gällande erinran