



Polisen

Tilläggsprotokoll

till 5000-K532889-22

Arkiv/Åkl. ex

Enhet

Polisregion Bergslagen, Brottsamordning 1 Rgn Bergslagen

Handläggare (Protokollförare)

Kjell Haglund

Undersökningsledare

Helena Falckerby

Polisens diarienummer

5000-K532889-22

Åklnr

AM-79264-22

Signerat av

Kjell Haglund

Åkl. Bergslagen

2025-08-28 09:55

Datum: 2025-11-14

2025-08-19

AKTBIL: 91

Personer i ärendet

Förtursmål Nej	Beslag	Målsägande vill bli underrättad om tidpunkt för huvudförhandlingen Nej
Ersättningsyrkanden		Tolk krävs

Misstänkt (Efternamn och förnamn) Eriksson, Nils-Olof	Personnummer 19650328-6699
Brott	Förhandsgodkännande enligt RB 48:10 Nej
Misstänkt har delgivits information om att förenklad delgivning kan komma att användas av polis och tingsrätt (skriftligt överlämnad vid ett personligt sammanträffande). 2025-03-10	
Misstänkt har delgivits information om att tillgänglighetsdelgivning kan komma att användas av tingsrätt (skriftligt överlämnad vid ett personligt sammanträffande). Ja	

Underrättad om slutförd förundersökning / utredning enligt RB 23:18a 2025-06-11, skriftlig underrättelse genom lösbrev	Yttrande senast (rådrum) 2025-06-30
	Resultat av slutunderrättelse Har inte avhörts

Försvare Samaan, Gina, förordnad 2024-02-28	
Underrättad om slutförd förundersökning / utredning 2025-06-11, skriftlig underrättelse	Yttrande senast (rådrum) 2025-06-30
	Resultat av slutunderrättelse Har inte avhörts

Misstänkt (Efternamn och förnamn) Eriksson, Erik Johan Peter	Personnummer 19890722-6677
Brott	Förhandsgodkännande enligt RB 48:10 Nej
Misstänkt har delgivits information om att förenklad delgivning kan komma att användas av polis och tingsrätt (skriftligt överlämnad vid ett personligt sammanträffande). 2025-02-12	
Misstänkt har delgivits information om att tillgänglighetsdelgivning kan komma att användas av tingsrätt (skriftligt överlämnad vid ett personligt sammanträffande). Ja	

Underrättad om slutförd förundersökning / utredning enligt RB 23:18a 2025-06-11, skriftlig underrättelse genom lösbrev	Yttrande senast (rådrum) 2025-08-19
	Resultat av slutunderrättelse Ingen erinran

Försvare Arntell, Magnus, förordnad 2025-05-30	
Underrättad om slutförd förundersökning / utredning 2025-06-11, skriftlig underrättelse	Yttrande senast (rådrum) 2025-08-19
	Resultat av slutunderrättelse Ingen erinran

Notering

Innehållsförteckning

Diariernr	Uppgiftstyp	Sida
	Förfaringssätt fakturor och attest s562-577 Fup	
5000-K532889-22	Förfaringssätt.....	5
	PM anträffandeplats beslag	
	PM Förtydligande anträffandeplats beslag.....	11
	Förtydligande beslag BG23533-29 Trappstege Skeppshult	
	Trappstege Skeppshult.....	14
	Stängselstolpar i beslag BG23533-78	
	Stängselstolpar BG23533-78.....	18
	Beslag 2024-5000-BG23533-80 Anträffandeplats fundament	
	Anträffandeplats fundament.....	22
	Fotografier Sveaskogs förråd Laxå samt Centralplan 1 Karlskoga	
	PM	27
	Fotografi(er) Förråd Sveaskog, Laxå och Karlskoga.....	28
	Telefon och dator som återlämnats till Sveaskog av Erik Eriksson	
	Föremål som fanns i Erik Eriksson bil vid återlämnandet	
	Förhör med vittne, Hammar, Henrik Johan	86
	Förhör med vittne, Bystrand, Karl Anders Bruno	87
	Uppgift om Sveaskog raderat/fabrikåterställt mobiltelefon på distans	
	PM PM ang. återlämnad mobiltelefon och dator.....	89
	Beslag mobiltelefon och dator.....	90
	Förhör med Bruno Bystrand.....	91
	Förhör med vittne, Ehn, Peter Rolf	93
	Uppgift om tvåvägsautentisering	
	Förhör med vittne, Ehn, Peter Rolf	94
	Uppgift om en Jan Karlsson vid Svenska Skogsplantor	
	PM	95
	Uppgift klocka Fenix 6	
	PM	96

Bilddilaga gällande motorsåg

Bilddilaga motorsåg.....	97
--------------------------	----

Operativsystem Jan Karlssons brandtelefon

PM	103
----------	-----

Förteckning byggnader som ägs av Sveaskog

Byggnader som Sveaskog innehar.....	104
-------------------------------------	-----

Förhör med Fredrik Lindberg

Förhör med vittne, Lindberg, Fredrik Per Gustaf	164
---	-----

Bilaga: Övrigt

Förhör med Björn Ros

Förhör med vittne, Ros, Björn Hans Valter	171
---	-----

Förhör Martin Bäck

Förhör med vittne, Bäck, Sven Martin	173
--	-----

Förhör Tobias Norrbom

Förhör med vittne, Norrbom, Lars Gustav Tobias	175
--	-----

Förhör med vittne, Norrbom, Lars Gustav Tobias	177
--	-----

PM	178
----------	-----

Förhör med Mats Jonsson

Förhör med vittne, Jonsson, Mats Henning Olof	179
---	-----

Förhör med Alf Marcusson

Förhör med vittne, Marcusson, Alf Åke Gunnar	180
--	-----

Personalia

Bilaga skäligen misstänkt, Eriksson, Erik Johan Peter.....	181
--	-----

Personalia, Eriksson, Erik Johan Peter.....	182
---	-----

Bilaga skäligen misstänkt, Eriksson, Nils-Olof.....	183
---	-----

Förfaringsätt

Signerat av

Signerat datum

Enhet

Polisregion Bergslagen, Brottsamordning 1 Rgn Bergslagen

Diariernr

5000-K.532889-22

Originalhandlingens förvaringsplats

Datum

2025-04-23

Tid

13:18

Involverad personal

Kjell Haglund

Funktion

Uppgiftslämnare

Berättelse

Detta avser komplettering till sidorna 562-577 i huvudprotokollet. Nya handlingar har begärts in från Sveaskog så att man kan utläsa detta på ett begripligt sätt.

En del text har fallit bort i tidigare handlingar.

Förfaringssätt:

I bägge de fakturahanteringssystem som har varit aktuella under dessa år så har det varit krav på minst två attestanter (granskare och attestant). Erik har haft rätt att attestera belopp upp till 500 kkr exkl moms.

Varje morgon 7.30 skickas ett mejl till attestanten om att det finns fakturor att hantera.

I Exflow kan man se om man har fakturor på väg och även fakturor som man har hanterat.

Faktura 2018 vernummer JE2917034 Ahlsell 22604,75

Fakturan vidarebefordras av Erik till Jan och granskas hos Jan ett par minuter senare

2018-11-30 09:07:49	Eriksson Erik	Radattester har bekräftats	
2018-11-30 09:04:13	System	Uppgiften Radattest har skapats för användare Eriksson Erik	
2018-11-30 09:04:13	Karlsson Jan	Granskningsuppgift är avslutad	
2018-11-30 09:04:05	Karlsson Jan	Faktura sparad	
2018-11-30 09:03:12	Eriksson Erik	Uppgiften har vidarebefordrats till Karlsson Jan	
2018-11-30 08:58:08	Saksing Helena	Granskning på huvudnivå: Uppgiften har vidarebefordrats till Eriksson Erik	

Faktura 2019 vernummer JE2936845 AJ Produkter AB 34911,94

Fakturan vidarebefordras av Erik till Jan och granskas hos Jan ett par minuter senare

2019-04-24 11:39:20	Eriksson Erik	Radattester har bekräftats	
2019-04-24 11:35:12	System	Uppgiften Radattest har skapats för användare Eriksson Erik	
2019-04-24 11:35:12	Karlsson Jan	Granskningsuppgift är avslutad	
2019-04-24 11:35:01	Karlsson Jan	Faktura sparad	
2019-04-24 11:34:24	Karlsson Jan	Smartkod tillagd	
2019-04-24 11:31:29	Eriksson Erik	Uppgiften har vidarebefordrats till Karlsson Jan	
2019-04-23 13:21:46	System	Uppgiften Granskning på huvudnivå har skapats för användare Eriksson Erik	

Faktura 2020 vernummer JE2977337 Dustin Sverige AB 19821,67

Fakturan vidarebefordras av Erik till Jan och granskas hos Jan ett par minuter senare

2020-02-05 13:17:25	System	Uppgiften Radattest har skapats för användare Eriksson Erik	
2020-02-05 13:17:25	Karlsson Jan	Granskningsuppgift är avslutad	
2020-02-05 13:17:20	Karlsson Jan	Faktura sparad	
2020-02-05 13:16:57	Karlsson Jan	Smartkod tillagd	
2020-02-05 13:15:44	Eriksson Erik	Uppgiften har vidarebefordrats till Karlsson Jan	
2020-02-04 13:30:17	System	Uppgiften Granskning på huvudnivå har skapats för användare Eriksson Erik	
2020-02-04 13:30:16	System	Bearbetningen i anyERP har slutförts	

Nytt system from 2021

2021 - Fakturan skickas till referens 6118, Jan Karlsson

Verifik	Faktura	Användar-ID	Attestanter	Status	Åtgärd	Loggningsdatum och tid
LE0102771	005280068	lena.hussman	Jan.Karlsson(Aktuell)	Fakturerat	Faktura rad im	2021-07-08 17:57
LE0102771	005280068	lena.hussman		Fakturerat	Kodad: Radty	2021-07-08 17:57
LE0102771	005280068	lena.hussman	Jan.Karlsson(Aktuell)	Ingen	Faktura rad im	2021-07-08 17:57
LE0102771	005280068	Jan.Karlsson	Jan.Karlsson(Aktuell)	Fakturerat	Approver ERIK	2021-07-12 07:35
LE0102771	005280068	Jan.Karlsson	JAN.KARLSSON(Attest)	Fakturerat	Approved line	2021-07-12 07:35
LE0102771	005280068	Jan.Karlsson		Fakturerat	Kodad: Radty	2021-07-12 07:35
LE0102771	005280068	Erik.Eriksson	JAN.KARLSSON(Attest)	Fakturerat	Approved line	2021-07-12 21:15
Verifik	Faktura	Användar-ID	Attestanter	Status	Åtgärd	Loggningsdatum och tid
LE0103797	9964062500	zsrv-d365FOprodbatc	Jan.Karlsson(Current)	Fakturerat	Invoice line is	2021-09-24 11:30
LE0103797	9964062500	zsrv-d365FOprodbatch		Fakturerat	Kodad: Radty	2021-09-24 11:30
LE0103797	9964062500	zsrv-d365FOprodbatc	Jan.Karlsson(Current)	Ingen	Invoice line is	2021-09-24 11:30
LE0103797	9964062500	Jan.Karlsson	Jan.Karlsson(Aktuell)	Fakturerat	Approver ERIK	2021-09-24 11:59
LE0103797	9964062500	Jan.Karlsson	JAN.KARLSSON(Attest)	Fakturerat	Approved line	2021-09-24 11:59
LE0103797	9964062500	Jan.Karlsson		Fakturerat	Kodad: Radty	2021-09-24 11:59
LE0103797	9964062500	Erik.Eriksson	JAN.KARLSSON(Attest)	Fakturerat	Approved line	2021-09-24 12:46
Verifik	Faktura	Användar-ID	Attestanter	Status	Åtgärd	Loggningsdatum och tid
LE0104576	1088949605	zsrv-d365FOprodbatc	Jan.Karlsson(Current)	Fakturerat	Invoice line is	2021-11-10 08:30
LE0104576	1088949605	zsrv-d365FOprodbatc	Jan.Karlsson(Current)	Ingen	Invoice line is	2021-11-10 08:30
LE0104576	1088949605	zsrv-d365FOprodbatch		Fakturerat	Kodad: Radty	2021-11-10 08:30
LE0104576	1088949605	Jan.Karlsson	Jan.Karlsson(Aktuell)	Fakturerat	Attestant ERIK	2021-11-10 08:45
LE0104576	1088949605	Jan.Karlsson	JAN.KARLSSON(Attest)	Fakturerat	Godkänd rad n	2021-11-10 08:45
LE0104576	1088949605	Jan.Karlsson		Fakturerat	Kodad: Radty	2021-11-10 08:45
LE0104576	1088949605	Erik.Eriksson	JAN.KARLSSON(Attest)	Fakturerat	Godkänd rad n	2021-11-10 10:13
Verifik	Faktura	Användar-ID	Attestanter	Status	Åtgärd	Loggningsdatum och tid
LE0104929	005590727	zsrv-d365FOprodbatc	Jan.Karlsson(Current)	Fakturerat	Invoice line is	2021-11-30 20:30
LE0104929	005590727	zsrv-d365FOprodbatch		Fakturerat	Kodad: Radty	2021-11-30 20:30
LE0104929	005590727	zsrv-d365FOprodbatc	Jan.Karlsson(Current)	Ingen	Invoice line is	2021-11-30 20:30
LE0104929	005590727	Jan.Karlsson	Jan.Karlsson(Aktuell)	Fakturerat	Approver ERIK	2021-11-30 20:41
LE0104929	005590727	Jan.Karlsson	JAN.KARLSSON(Attest)	Fakturerat	Approved line	2021-11-30 20:41
LE0104929	005590727	Jan.Karlsson		Fakturerat	Kodad: Radty	2021-11-30 20:41
LE0104929	005590727	Erik.Eriksson	JAN.KARLSSON(Attest)	Fakturerat	Godkänd rad n	2021-12-02 10:54

2022 - Fakturan har referens Erik men avvisas med anvisning att den ska till Jan. Attest av Jan 2 minuter efter att fakturan har kommit till Jan.

Finns även fakturor som gått direkt till Jan, en del hanterade tidigt på morgonen.

← Faktura Ahlsell Sverige AB (LE01067540)

Företag	Leverantörsnr	Kommentar	Förfallodatum
Sveaskog Förvaltnings AB	1744601	# Amount 263,733.59: Erik.Eriksson Rejected	2022-05-04
Belopp	Fakturanr	4/5/2022 6118 Jan Karlsson	Belopp (mst)
329 667,00 SEK	1428714305		329 667,00
Nettobelopp	Leverantör	Bokföringsdatum	Återstående ...
263 733,59 SEK	Ahlsell Sverige AB	2022-04-04	0,00 SEK
Momsbelopp		Dokumentdatum	Sista betalning
65 933,41 SEK		2022-04-04	LB01099189 2022-05-04

Verifik	Faktura	Användar-ID	Attestanter	Status	Åtgärd	Loggningsdatum och tid
LE0106754	1428714305	zsrv-d365FOprodbatch		Fakturerat	Kodad: Radty	2022-04-05 06:30
LE0106754	1428714305	jill.ingelsson	Jan.Karlsson(Aktuell)	Fakturerat	Denna attestar	2022-04-05 09:58
LE0106754	1428714305	jill.ingelsson	Jan.Karlsson(Aktuell)	Ingen	Denna attestar	2022-04-05 09:58
LE0106754	1428714305	Jan.Karlsson	Jan.Karlsson(Aktuell)	Fakturerat	Approver ERIK	2022-04-05 09:59
LE0106754	1428714305	Jan.Karlsson	JAN.KARLSSON(Attest	Fakturerat	Approved line	2022-04-05 09:59
LE0106754	1428714305	Jan.Karlsson		Fakturerat	Kodad: Radty	2022-04-05 09:59
LE0106754	1428714305	Erik.Eriksson	JAN.KARLSSON(Attest	Fakturerat	Approved line	2022-04-05 14:27

← Faktura Ahlsell Sverige AB (LE01072516)

Företag	Leverantörsnr	Kommentar	Förfallodatum
Sveaskog Förvaltnings AB	1744601	# Amount 442,097.62: Erik.Eriksson Rejected	2022-08-03
Belopp	Fakturanr	5/5/2022 6118 Jan Karlsson	Belopp (mst)
552 622,00 SEK	1499389508		552 622,00
Nettobelopp	Leverantör	Bokföringsdatum	Återstående ...
442 097,62 SEK	Ahlsell Sverige AB	2022-05-04	552 622,00 SEK
Momsbelopp		Dokumentdatum	Sista betalning
110 524,38 SEK		2022-05-04	

Verifik	Faktura	Användar-ID	Attestanter	Status	Åtgärd	Loggningsdatum och tid
LE0107251	1499389508	zsrv-d365FOprodbatch		Fakturerat	Kodad: Radtyg	2022-05-05 07:30
LE0107251	1499389508	jill.ingelsson	Jan.Karlsson(Aktuell)	Fakturerat	Denna attestar	2022-05-05 07:49
LE0107251	1499389508	jill.ingelsson	Jan.Karlsson(Aktuell)	Ingen	Denna attestar	2022-05-05 07:49
LE0107251	1499389508	Jan.Karlsson	Jan.Karlsson(Aktuell)	Fakturerat	Approver ERIK	2022-05-05 07:51
LE0107251	1499389508	Jan.Karlsson	JAN.KARLSSON(Attest)	Fakturerat	Approved line	2022-05-05 07:51
LE0107251	1499389508	Jan.Karlsson		Fakturerat	Kodad: Radtyg	2022-05-05 07:51
LE0107251	1499389508	Erik.Eriksson	JAN.KARLSSON(Attest)	Fakturerat	Approved line	2022-05-05 09:54
LE0107251	1499389508	Erik.Eriksson		Fakturerat	Kodad: Radtyg	2022-05-05 09:54



Polisen

PM

Signerad av

Förtydligande anträffandeplats beslag

Signerad datum

Enhet

Polisregion Bergslagen, Brottsamordning 1 Rgn Bergslagen

Diariennr

5000-K532889-22

Uppgiftslämnare

Kjell Haglund

Datum

2025-05-27

Tid

13:42

Beslag verkställt

Nej

Material för analys

Nej

Mottaget

Mottaget datum

Tid

Sätt på vilket uppgift lämnats

Upprättad av

Kjell Haglund

Uppgiften avser

Förtydligande anträffandeplats av gods som tagits i beslag

Uppgift

Detta Pm har upprättats för att förtydliga var gods som tagits i beslag har anträffats.

Beslag 2024-5000-BG23533-34 Blått hyllställ komplett i paket. Anträffades i verkstads/lagerlokal vid Våtsjötorp 110

Beslag 2024-5000-BG23533-35 18 skenor/konsoler. Anträffades i verkstads/lagerlokal vid Våtsjötorp 110

Beslag 2024-5000-BG23533-39 142 st hyllplan. Anträffades i verkstad/lagerlokal Våtsjötorp 110.

Beslag 2024-5000-BG23533-40 9 st konsoler. Anträffades i verkstad/lagerlokal Våtsjötorp 110

Beslag 2024-5000-BG23533-43 Verktygsskåp. Anträffades i verkstad/lagerlokal Våtsjötorp 110

Beslag 2024-5000-BG23533-47 114 st konsoler. Anträffades i verkstad/lagerlokal Våtsjötorp 110

Beslag 2024-5000-BG23533-48-49 Vattenpumpar Honda. Anträffades i utrymme i ladugården vid Våtsjötorp 110.

Beslag 2024-5000-BG23533-66 Arbetsbänk. Anträffades i verkstad/lagerlokal Våtsjötorp 110

Beslag 2024-5000-BG23533-87 19 lysrör Philips. Anträffades i bastustugan vid Svarttjärn

Beslag 2024-5000-Bg23533-88 7 st lysrörsarmaturer Exaktor. Anträffades i bastustugan vid Svarttjärn

Beslag 2024-5000-BG23533-89 lysrörsarmatur 12 Exaktor. Anträffades i bastustugan vid Svarttjärn

- Beslag 2024-5000-BG23533-91** Fem kartonger ledarmaturer Philips. Anträffades i bastustugan vid Svarttjärn
- Beslag 2024-5000-BG23533-94** Sex stycken ledlampor Philips. Anträffades i bastustugan vid Svarttjärn
- Beslag 2024-5000-BG23533-95-96** Rågångsstolpar. Anträffades i bastustugan vis Svarttjärn
- Beslag 2024-5000-BG23533-97** Tracefil "Samex". Anträffades i bastustugan vid Svarttjärn
- Beslag 2024-5000-BG23533-123** Åtta kartonger med spånskiveskruv. Anträffades vid bastustugan vid Svarttjärn
- Beslag 2024-5000-BG23533-124** Tre kartonger med skruv. Anträffades i bastustugan vid Svarttjärn
- Beslag 2024-5000-BG23533-129** Brännare "Sievert Torch Gun". Anträffades i bastustugan vid Svarttjärn
- Beslag 2024-5000-BG23533-130** Två bitssatser "Wera". Anträffades i bastustugan vid Svarttjärn
- Beslag 2024-5000-BG23533-132** Fyra såglad "Lenox", Anträffades i bastustugan vid Svarttjärn
- Beslag 2024-5000-BG23533-133** Tre stycken kablar "Ctek". Anträffades i bastustugan vid Svarttjärn
- Beslag 2024-5000-BG23533-135** Fem stycken spänningsmätare/indikator. Anträffades i bastustugan vid Svarttjärn
- Beslag 2024-5000-BG23533-136** Fem stycken laddkablar "Ctek". Anträffade i bastustugan vid Svarttjärn
- Beslag 2024-5000-BG23533-138** Tre förpackningar sliptillbehör. Anträffades i bastustugan vid Svarttjärn
- Beslag 2024-5000-BG23533-139** Bräckjärn Hultafors. Anträffades i bastustugan vid Svarttjärn
- Beslag 2024-000-BG23533-140** bärhandtag/gipsskivebärare "Starke Arvid". Anträffades vid bastustugan vid Svarttjärn
- Beslag 2024-5000-BG23533-143** Markskarv Hidealite. Anträffades i bastustugan vid Svarttjärn
- Beslag 2024-5000-BG23533-145** Laptoplåda. Anträffades i bastustugan vid Svarttjärn



Trappstege Skeppshult

Signerat av

Signerat datum

Enhet

Polisregion Bergslagen, Brottsamordning 1 Rgn Bergslagen

Diariernr

5000-K.532889-22

Originalhandlingens förvaringsplats

Datum

2025-05-30

Tid

07:26

Involverad personal

Kjell Haglund

Funktion

Uppgiftslämnare

Berättelse

Bild från AJ Produkters hemsida gällande den trappstege som vi har i beslag och som överensstämmer med fakturan



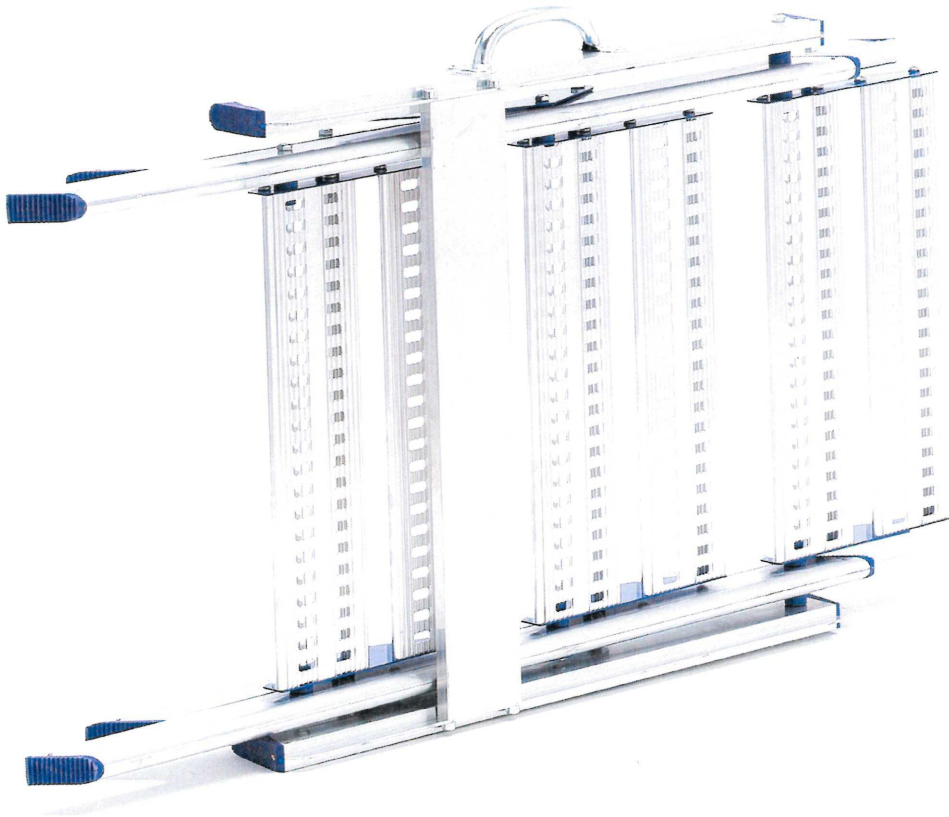

2025-05-26 15:45

Arbetstrappa MOUNT, 3 steg, höjd: 700mm | AJ Produkter

Produktfakta

Höjd: 700 mm

Djup: 820 mm

Höjd ihopfälld: 1140 mm

Djup utfälld: 830 mm

Höjd till plattform: 700 mm

Minsta höjd: 1140 mm

Stegintervall: 232 mm

Stegdjup: 250 mm

Inre stegbredd: 450 mm

Material: Aluminium

Antal steg: 3

Maxbelastning: 150 kg

Tillverkare: Skeppshultstegen AB

Modell: 4255-03-9

Rek. antal personer för hantering: 1

Estimerad hanteringstid/person: 5 Min

Vikt: 10,01 kg

Tester: RISE certifieringsregler SPCR 064 - AFS 2004:03, RISE C900144



Stängselstolpar BG23533-78

Signerat av

Signerat datum

Enhet

Polisregion Bergslagen, Brottsamordning 1 Rgn Bergslagen

Diarienumr

5000-K.532889-22

Originalhandlingens förvaringsplats

Datum

2025-05-30

Tid

08:01

Involverad personal

Kjell Haglund

Funktion

Uppgiftslämnare

Berättelse

Stängselstolpar som finns i beslag



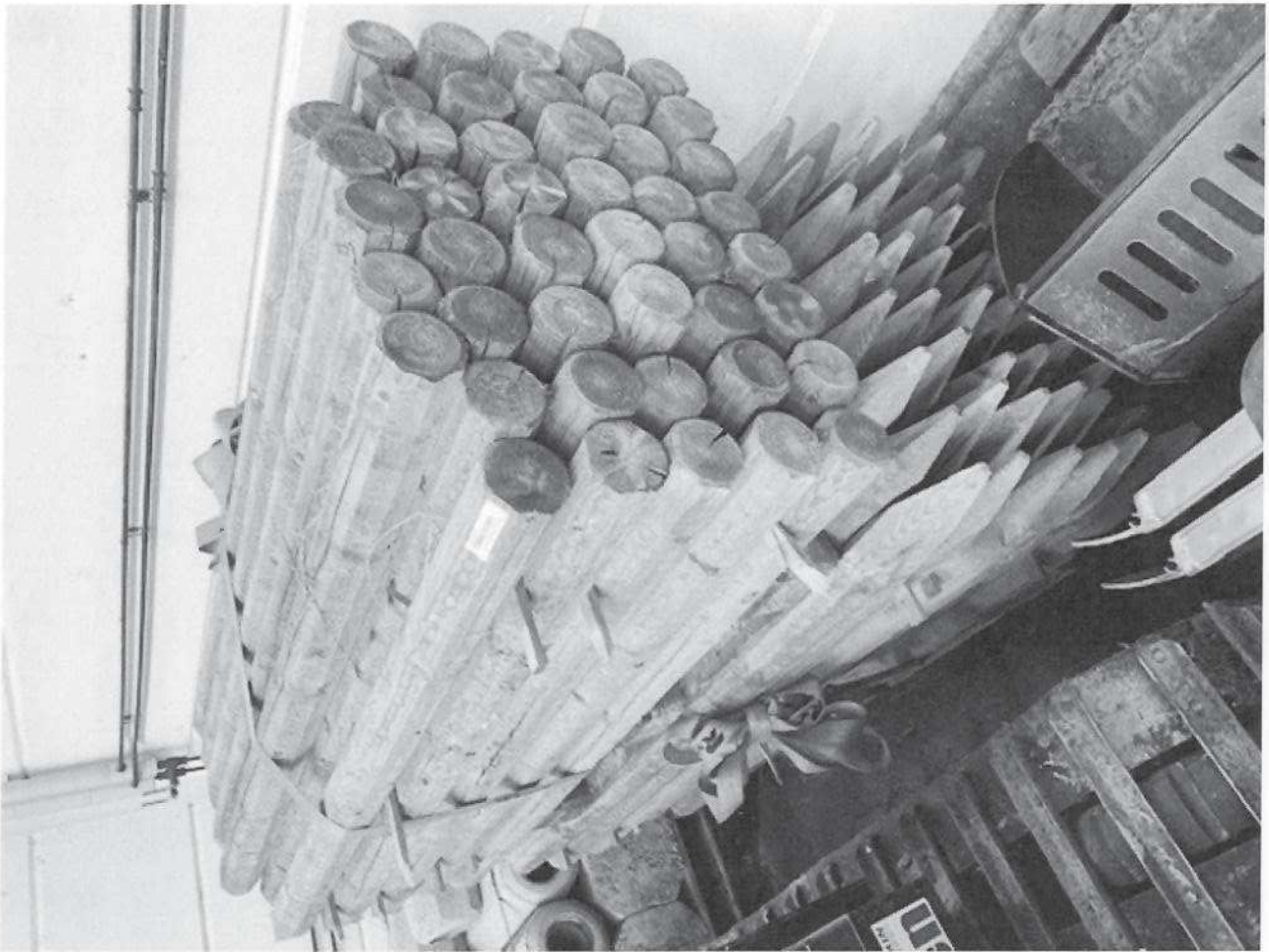





Polisen

Datum
2025-05-26

Diarienummer
5000-K532889-22

BG 2353J - 80

Bildbilaga

ANTECKNINGAR

Fundamenten låg under presenningen där kabeltrumorna anträffades.



1.



2.



3.



4.



PM

Signerad av

Signerad datum

Enhet

Polisregion Bergslagen, Brottsamordning 1 Rgn Bergslagen

Diariernr

5000-K.532889-22

Uppgiftslämnare Kjell Haglund	Datum 2025-06-11	Tid 08:53
Beslag verkställt Nej	Material för analys Nej	

Mottaget	Mottaget datum	Tid
Sätt på vilket uppgift lämnats		
Upprättad av Kjell Haglund		

Uppgiften avser

PM gällande bilder från Sveaskogs förråd i Laxå och Karlskoga

Uppgift

Bilddokumentet visar bilder från Sveaskogs förråd Maskinvägen i Laxå samt förrådet vid Centralplan 1 i Karlskoga.

Bild 1-43 Laxå

Bild 44-58 Karlskoga

Förrådet i Karlskoga är litet så gods av större format kan inte lagras där. Förrådet används till förvaring av band som används för att utmärka områden i skogarna såsom rågångar mm.

I förrådet förvaras också arkivpärmar samt vissa kontorsmöbler av mindre format.



Nationellt forensiskt centrum (NFC)

1(58)

Redovisning

L63, foto fält

NFC:s ref.nr
2025002387Uppdragsgivarens ref.nr
5000-K532889-22**Fotodokumentation****Inledande uppgifter**

Uppdragsgivare (myndighet/motsvarande) Polismyndigheten	Uppdragsgivare (namn och kontaktinformation) Kjell Haglund, Brottsamordning 1, Rgn Bergslagen	
Utförare Nationellt forensiskt centrum (NFC)	Telefon (NFC:s frontdesk) 010-562 80 20	NFC:s ärende upprättat 2025-05-20
Handläggare, videoinspelning forensisk fotograf Anne Majakari	Driftställe NFC Nord (Örebro)	För kontakt anne.majakari@polisen.se

Ändamål

Fotodokumentera utrymmen tillhörande Sveaskog Förvaltnings AB på följande adresser:

- Maskinvägen 1, Laxå
- Centralplan 1, Karlskoga

Undersökning

Fotograferingen genomfördes 2025-05-20. I detta protokoll finns ett urval av de bilder som togs vid de båda adresserna. Fotografering för en eventuell 360-presentation genomfördes vid samma tillfälle av utrymmena i Laxå, dessa bilder har ej tagits med i detta protokoll. Samtliga bilder har arkiveras i Filer inom polisen – FILIP.

*Redovisningen ska i normalfallet återges i sin helhet.
Vid citering ur redovisningen i ett annat dokument ska det
finnas en tydlig hänvisning till ursprungsdokumentet.*



Nationellt forensiskt centrum (NFC)

2(58)

Redovisning

L63, foto fält

NFC:s ref.nr
2025002387Uppdragsgivarens ref.nr
5000-K532889-22

Maskinvägen 1, Laxå



Bild 1. Byggnader för förråd/verkstad/kontor på Maskinvägen 1, Laxå.



Bild 2. Förrådsbyggnad på Maskinvägen 1, Laxå.

*Redovisningen ska i normalfallet återges i sin helhet.
Vid citering ur redovisningen i ett annat dokument ska det
finnas en tydlig hänvisning till ursprungsdokumentet.*



Nationellt forensiskt centrum (NFC)

3(58)

Redovisning

L63, foto fält

NFC:s ref.nr
2025002387Uppdragsgivarens ref.nr
5000-K532889-22

Bild 3. Förråd på Maskinvägen 1, Laxå. De olika förrådsytorna benämns som "PORT 1", "PORT 2", osv. enligt bild ovan.



Bild 4. "PORT 4".

*Redovisningen ska i normalfallet återges i sin helhet.
Vid citering ur redovisningen i ett annat dokument ska det
finnas en tydlig hänvisning till ursprungsdokumentet.*



Nationellt forensiskt centrum (NFC)

4(58)

Redovisning

L63, foto fält

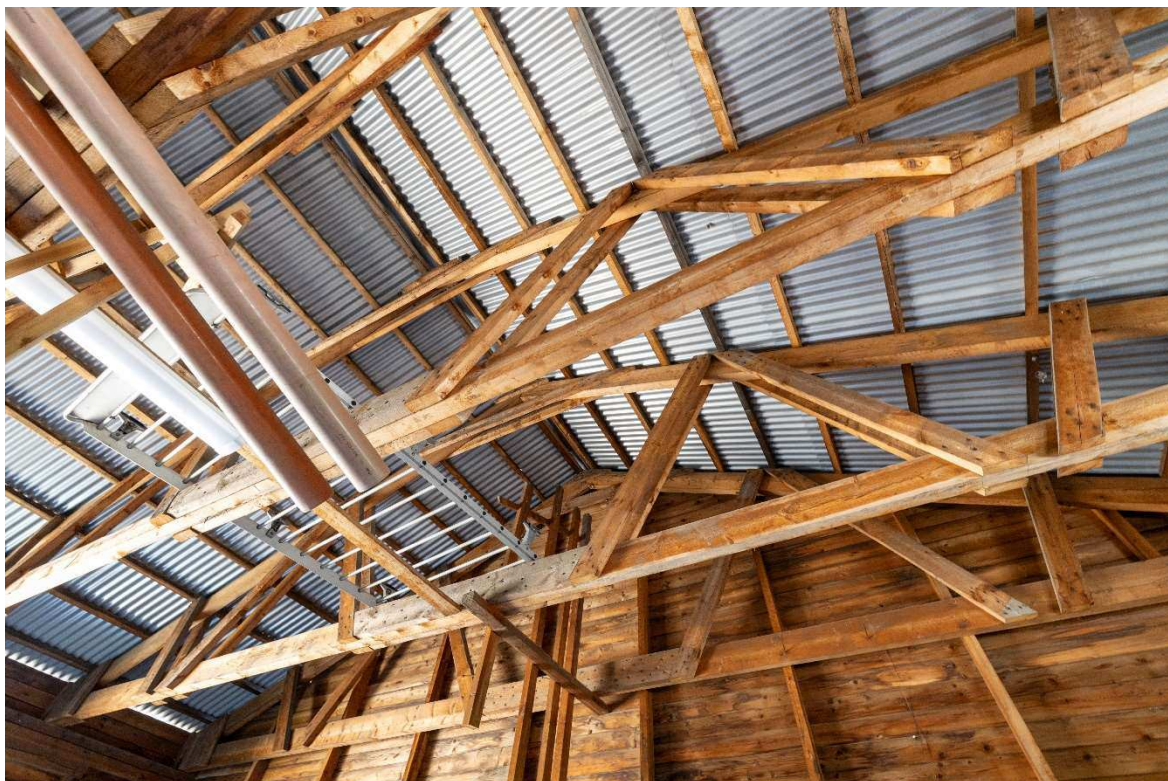
NFC:s ref.nr
2025002387Uppdragsgivarens ref.nr
5000-K532889-22**Bild 5.** "PORT 4".**Bild 6.** "PORT 4".

*Redovisningen ska i normalfallet återges i sin helhet.
Vid citering ur redovisningen i ett annat dokument ska det
finnas en tydlig hänvisning till ursprungsdokumentet.*



Nationellt forensiskt centrum (NFC)

5(58)

Redovisning

L63, foto fält

NFC:s ref.nr
2025002387Uppdragsgivarens ref.nr
5000-K532889-22

Bild 7. "PORT 4".



Bild 8. "PORT 4".

*Redovisningen ska i normalfallet återges i sin helhet.
Vid citering ur redovisningen i ett annat dokument ska det
finnas en tydlig hänvisning till ursprungsdokumentet.*



Nationellt forensiskt centrum (NFC)

6(58)

Redovisning

L63, foto fält

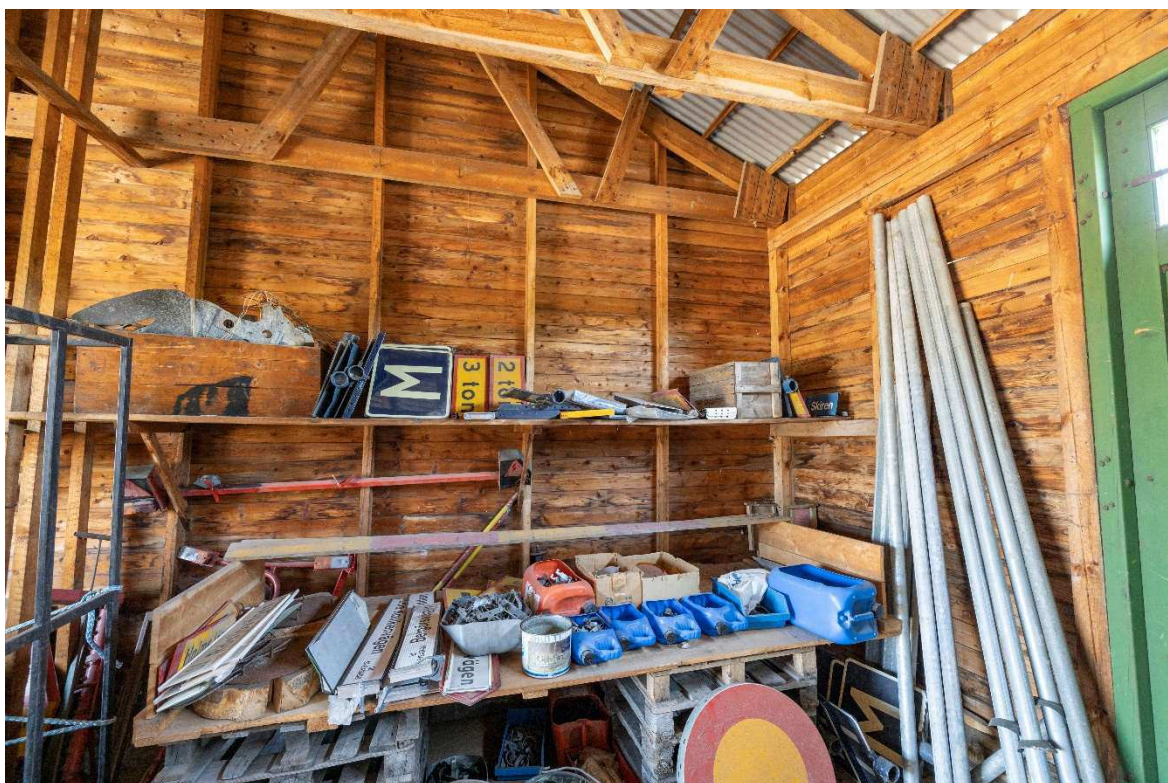
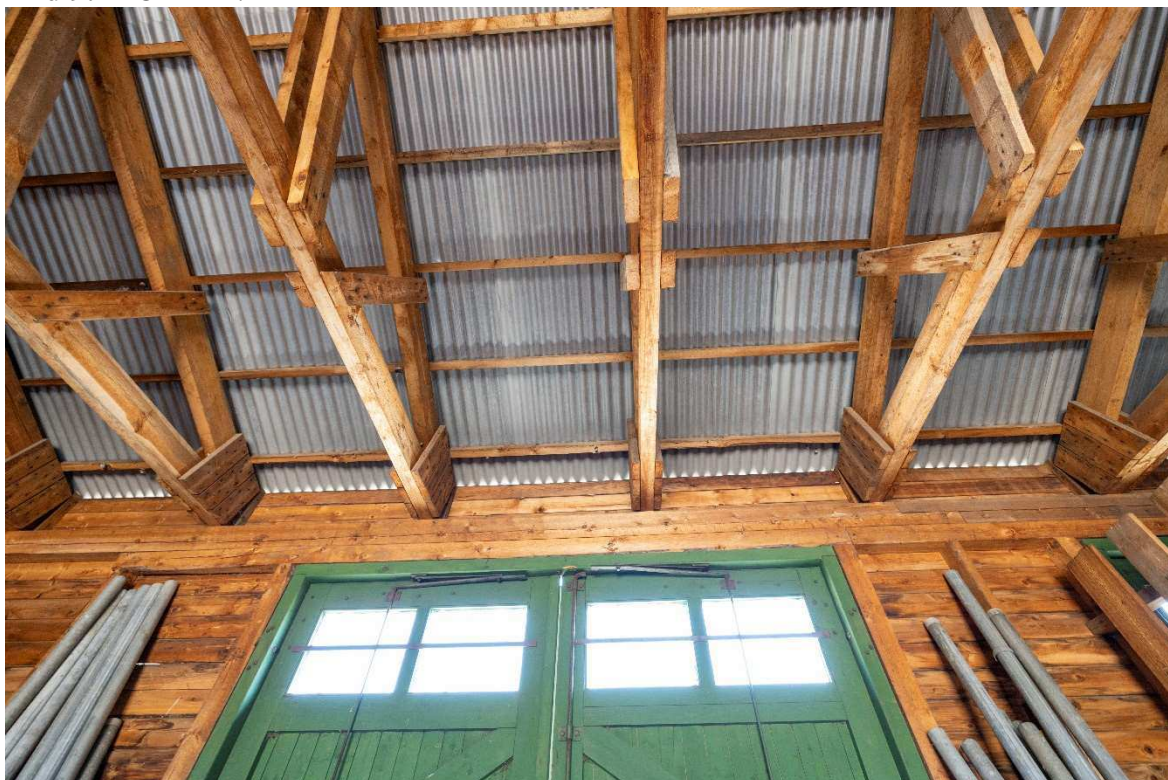
NFC:s ref.nr
2025002387Uppdragsgivarens ref.nr
5000-K532889-22**Bild 9.** "PORT 4".**Bild 10.** "PORT 4".

*Redovisningen ska i normalfallet återges i sin helhet.
Vid citering ur redovisningen i ett annat dokument ska det
finnas en tydlig hänvisning till ursprungsdokumentet.*



Nationellt forensiskt centrum (NFC)

7(58)

Redovisning

L63, foto fält

NFC:s ref.nr
2025002387

Uppdragsgivarens ref.nr
5000-K532889-22



Bild 11. "PORT 4".



Bild 12. "PORT 4".

*Redovisningen ska i normalfallet återges i sin helhet.
Vid citering ur redovisningen i ett annat dokument ska det
finnas en tydlig hänvisning till ursprungsdokumentet.*

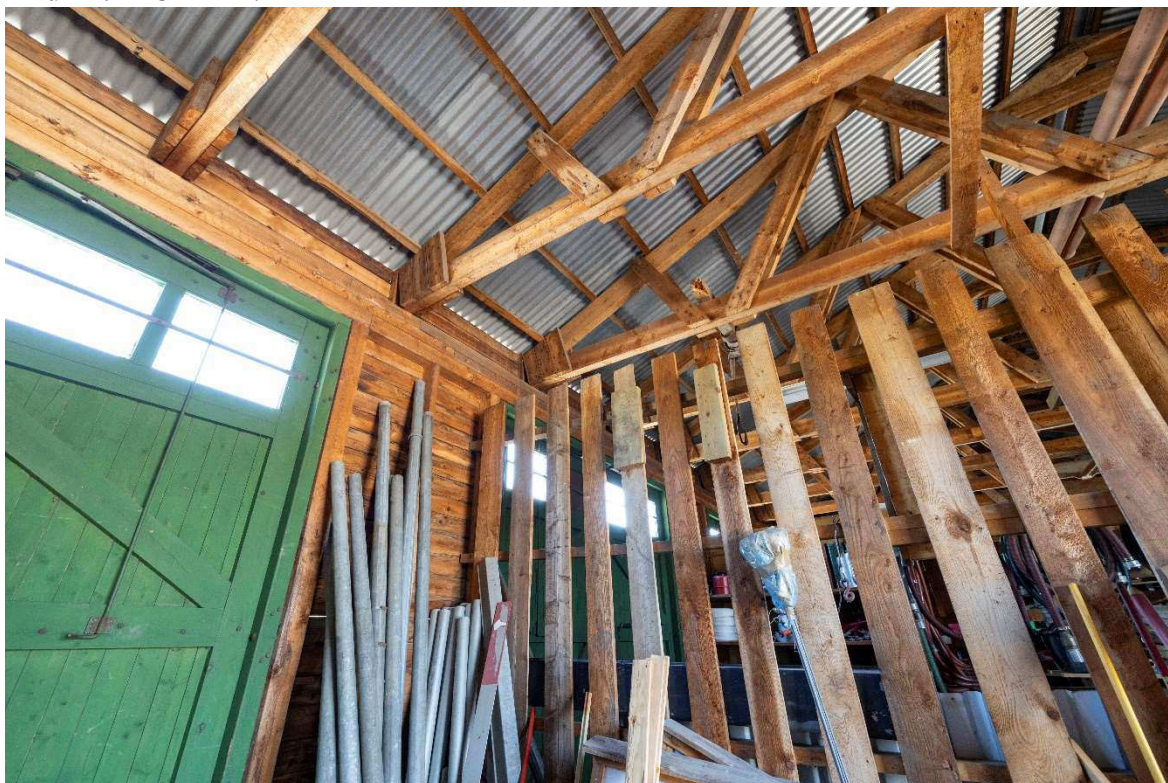

Nationellt forensiskt centrum (NFC)

8(58)

Redovisning

L63, foto fält

NFC:s ref.nr
2025002387Uppdragsgivarens ref.nr
5000-K532889-22

Bild 13. "PORT 4".



Bild 14. "PORT 4".

*Redovisningen ska i normalfallet återges i sin helhet.
Vid citering ur redovisningen i ett annat dokument ska det
finnas en tydlig hänvisning till ursprungsdokumentet.*

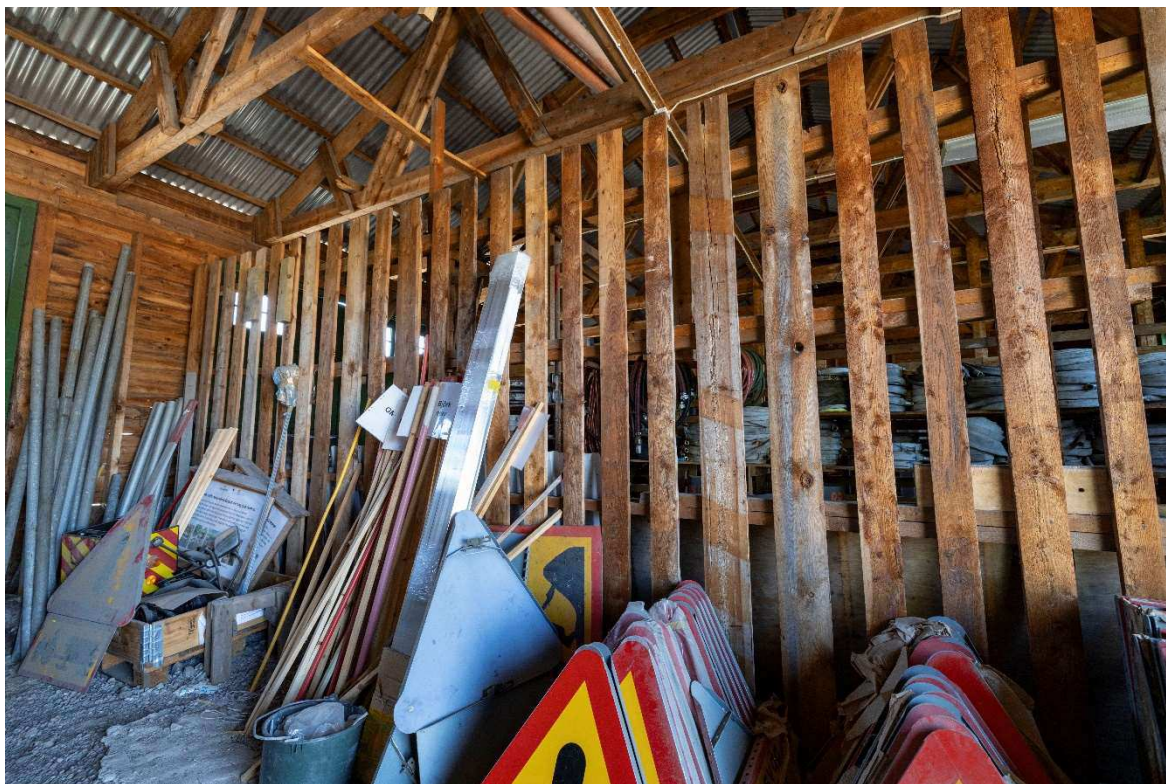

Nationellt forensiskt centrum (NFC)

9(58)

Redovisning

L63, foto fält

NFC:s ref.nr
2025002387

Uppdragsgivarens ref.nr
5000-K532889-22



Bild 15. "PORT 4".



Bild 16. "PORT 4".

*Redovisningen ska i normalfallet återges i sin helhet.
Vid citering ur redovisningen i ett annat dokument ska det
finnas en tydlig hänvisning till ursprungsdokumentet.*

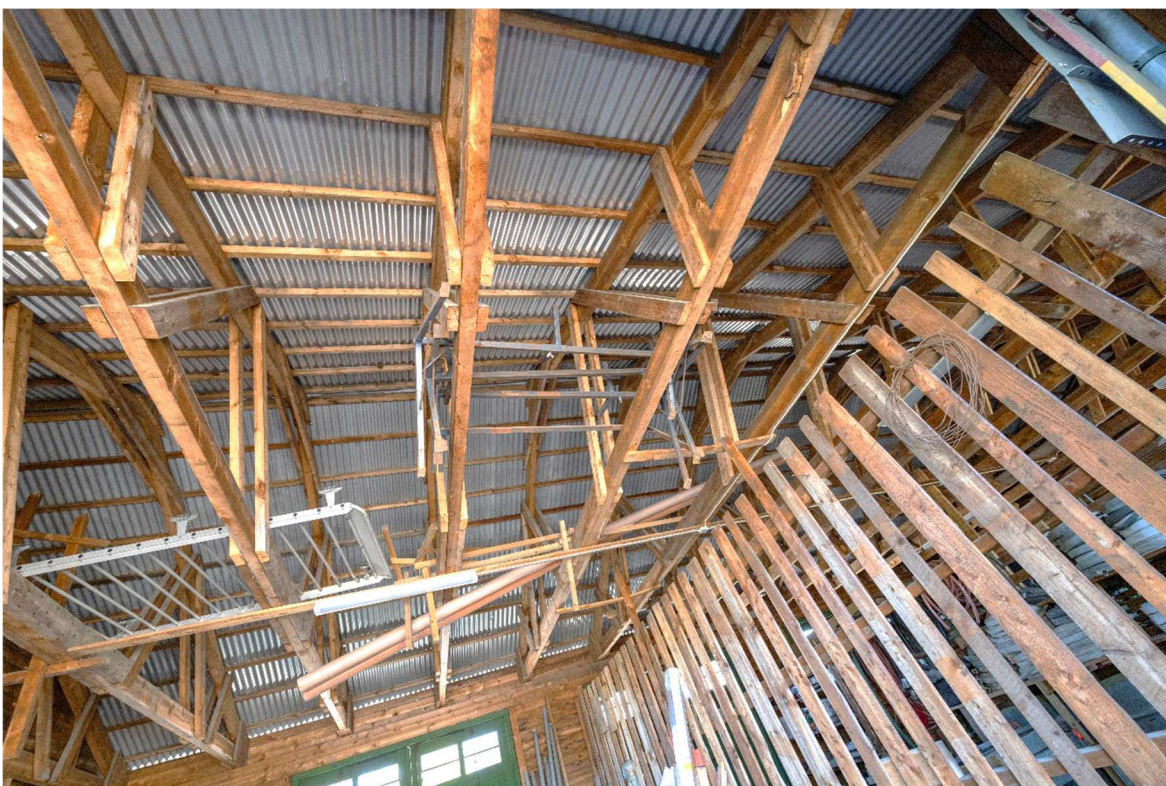

Nationellt forensiskt centrum (NFC)

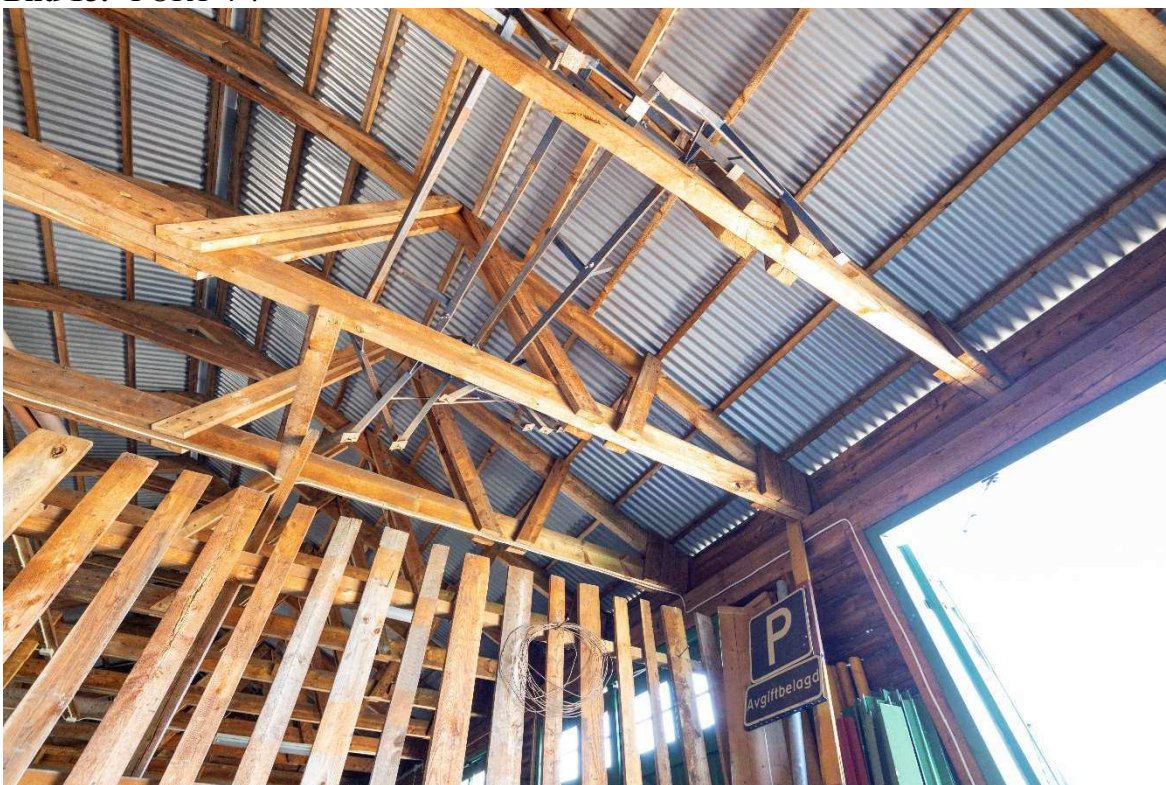
10(58)

Redovisning

L63, foto fält

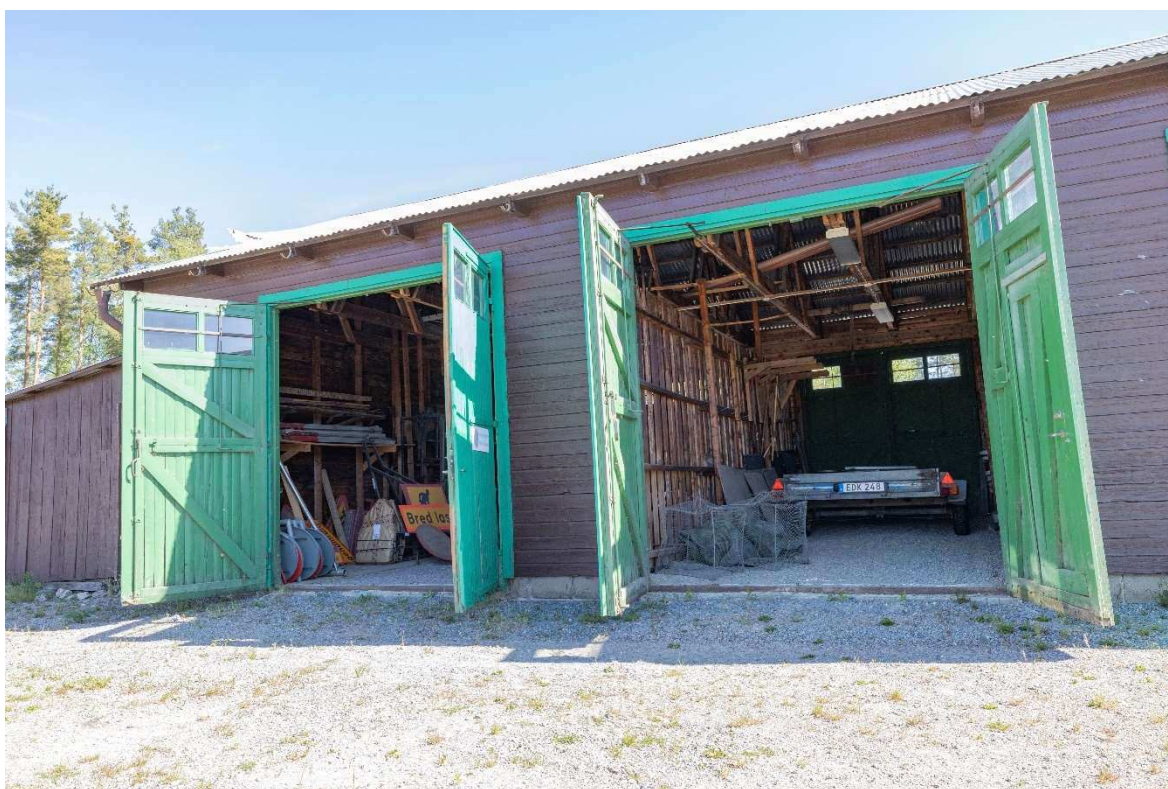
NFC:s ref.nr
2025002387Uppdragsgivarens ref.nr
5000-K532889-22**Bild 17.** "PORT 4".**Bild 18.** "PORT 4" (till vänster i bild) och "PORT 3" (till höger i bild).

*Redovisningen ska i normalfallet återges i sin helhet.
Vid citering ur redovisningen i ett annat dokument ska det
finnas en tydlig hänvisning till ursprungsdokumentet.*



Nationellt forensiskt centrum (NFC)

11(58)

Redovisning

L63, foto fält

NFC:s ref.nr
2025002387

Uppdragsgivarens ref.nr
5000-K532889-22



Bild 19. "PORT 3".



Bild 20. "PORT 3".

*Redovisningen ska i normalfallet återges i sin helhet.
Vid citering ur redovisningen i ett annat dokument ska det
finnas en tydlig hänvisning till ursprungsdokumentet.*

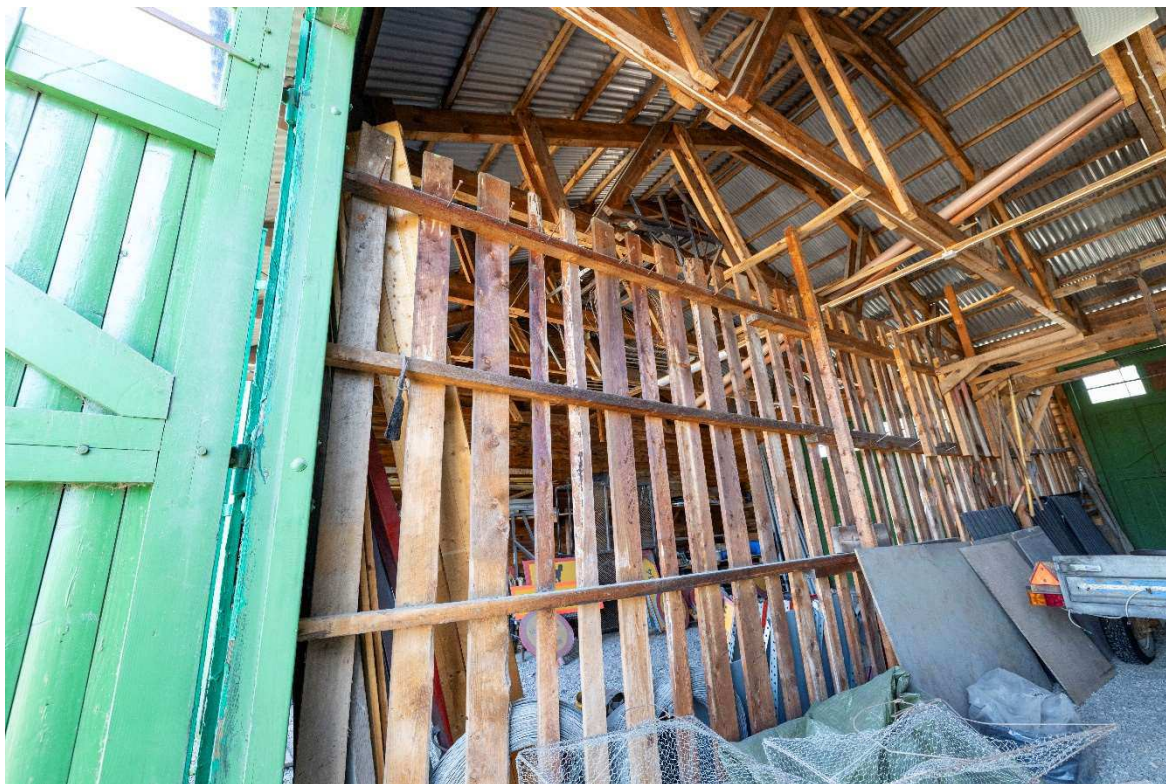

Nationellt forensiskt centrum (NFC)

12(58)

Redovisning

L63, foto fält

NFC:s ref.nr
2025002387

Uppdragsgivarens ref.nr
5000-K532889-22



Bild 21. "PORT 3".



Bild 22. "PORT 3".

*Redovisningen ska i normalfallet återges i sin helhet.
Vid citering ur redovisningen i ett annat dokument ska det
finnas en tydlig hänvisning till ursprungsdokumentet.*



Nationellt forensiskt centrum (NFC)

13(58)

Redovisning

L63, foto fält

NFC:s ref.nr
2025002387

Uppdragsgivarens ref.nr
5000-K532889-22



Bild 23. "PORT 3".



Bild 24. "PORT 3".

*Redovisningen ska i normalfallet återges i sin helhet.
Vid citering ur redovisningen i ett annat dokument ska det
finnas en tydlig hänvisning till ursprungsdokumentet.*

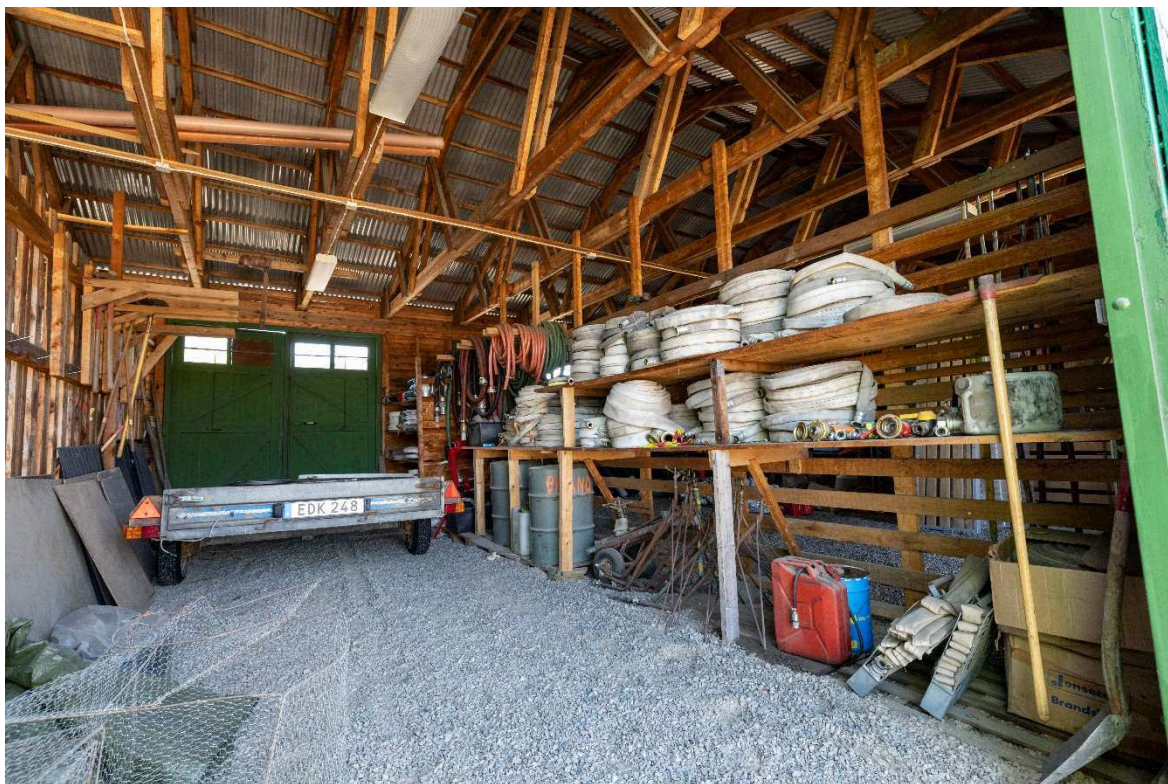

Nationellt forensiskt centrum (NFC)

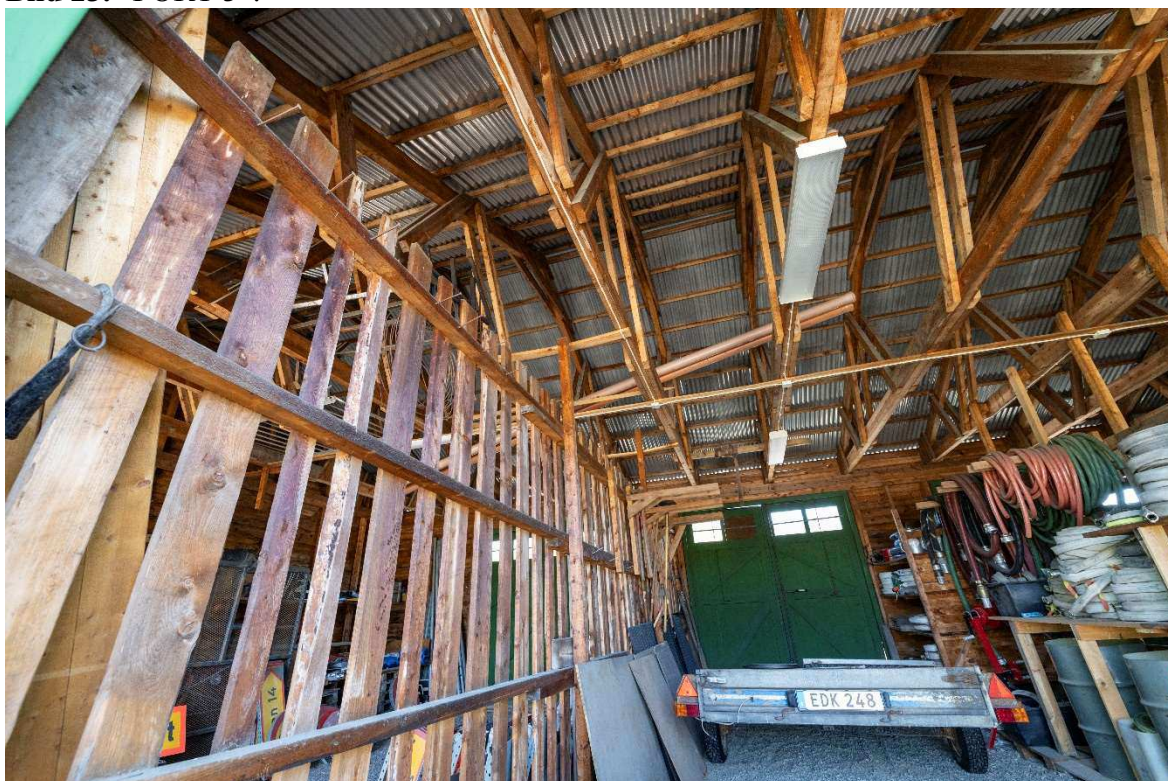
14(58)

Redovisning

L63, foto fält

NFC:s ref.nr
2025002387

Uppdragsgivarens ref.nr
5000-K532889-22



Bild 25. "PORT 3".



Bild 26. "PORT 3".

*Redovisningen ska i normalfallet återges i sin helhet.
Vid citering ur redovisningen i ett annat dokument ska det
finnas en tydlig hänvisning till ursprungsdokumentet.*

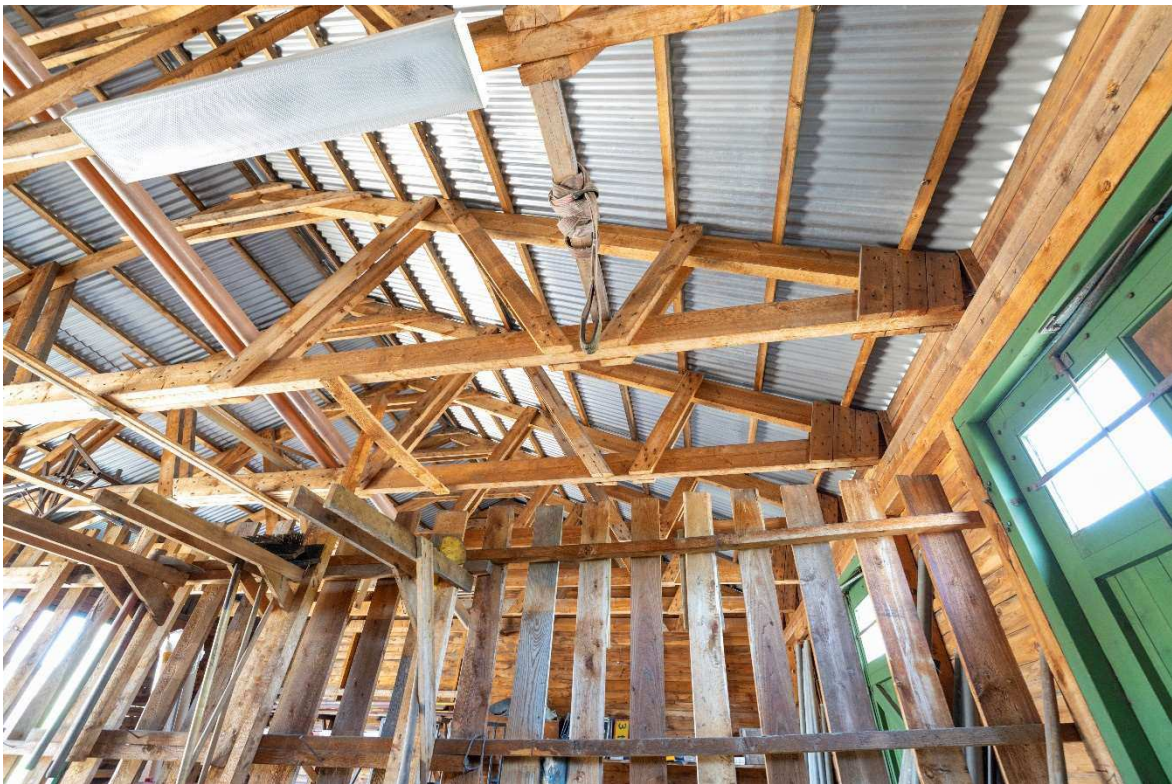

Nationellt forensiskt centrum (NFC)

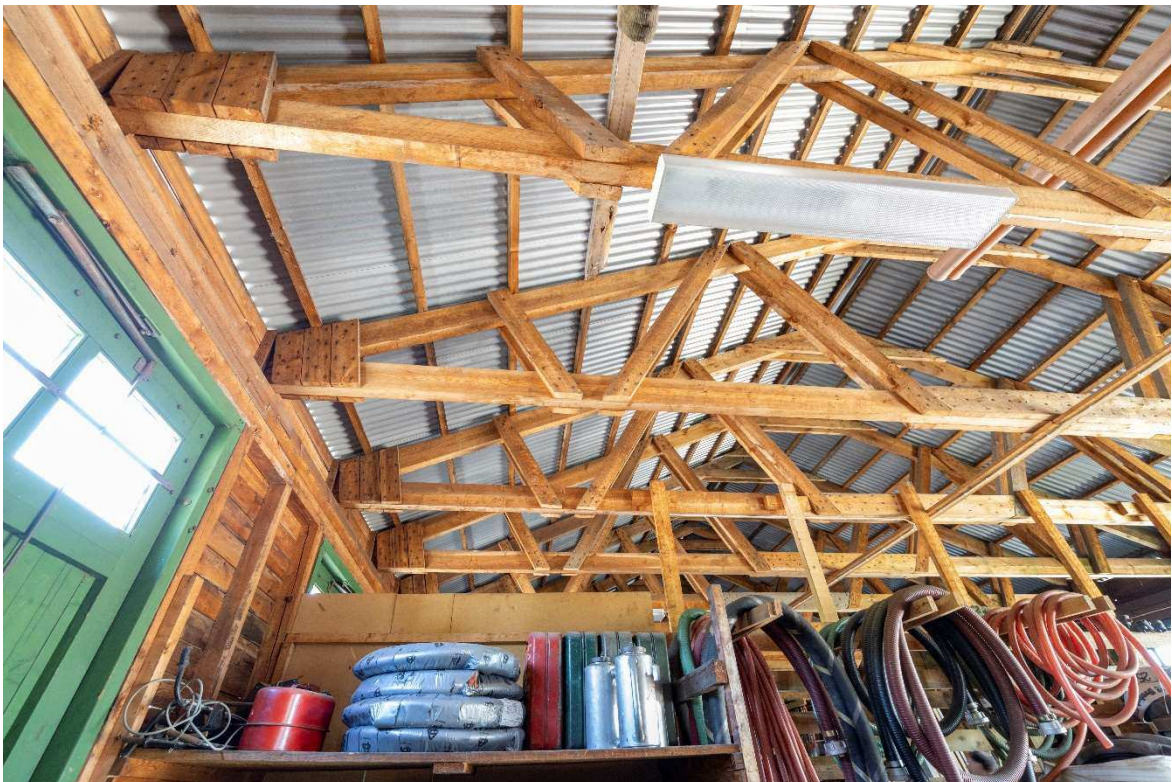
15(58)

Redovisning

L63, foto fält

NFC:s ref.nr
2025002387

Uppdragsgivarens ref.nr
5000-K532889-22



Bild 27. "PORT 3".



Bild 28. "PORT 3".

*Redovisningen ska i normalfallet återges i sin helhet.
Vid citering ur redovisningen i ett annat dokument ska det
finnas en tydlig hänvisning till ursprungsdokumentet.*

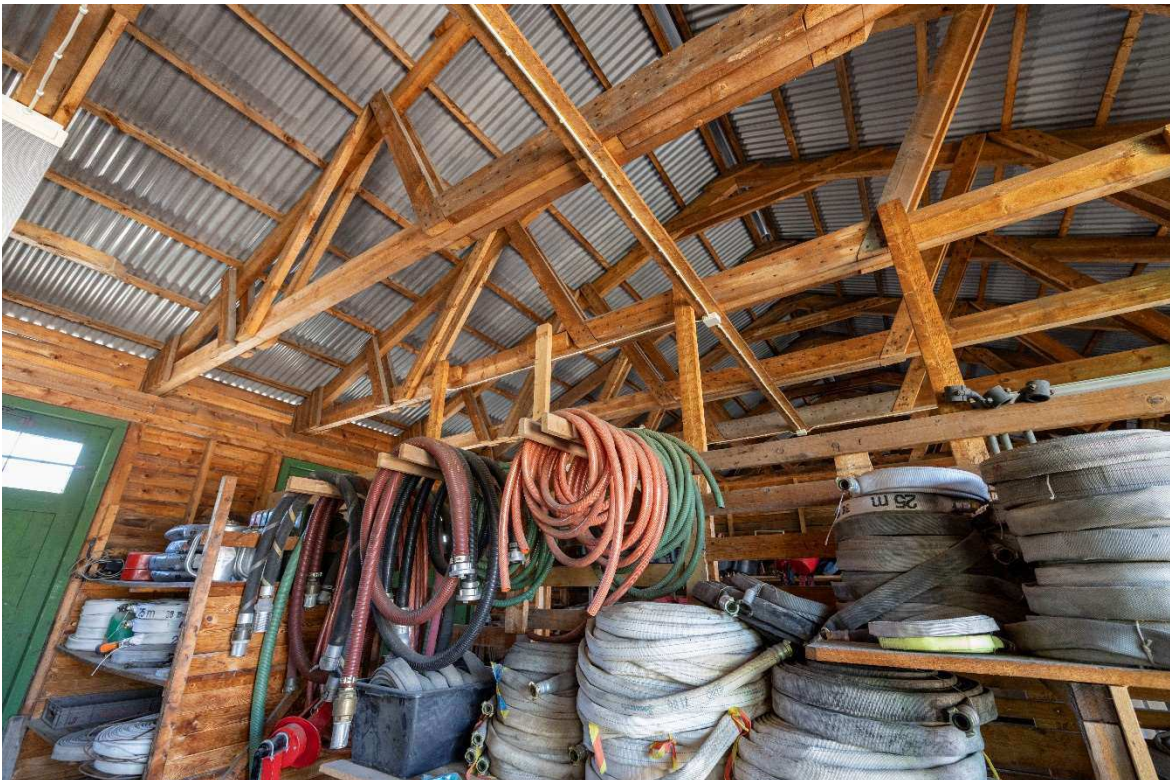

Nationellt forensiskt centrum (NFC)

16(58)

Redovisning

L63, foto fält

NFC:s ref.nr
2025002387

Uppdragsgivarens ref.nr
5000-K532889-22



Bild 29. "PORT 3".



Bild 30. "PORT 3".

*Redovisningen ska i normalfallet återges i sin helhet.
Vid citering ur redovisningen i ett annat dokument ska det
finnas en tydlig hänvisning till ursprungsdokumentet.*



Nationellt forensiskt centrum (NFC)

17(58)

Redovisning

L63, foto fält

NFC:s ref.nr
2025002387

Uppdragsgivarens ref.nr
5000-K532889-22



Bild 30. "PORT 2".



Bild 31. "PORT 2".

*Redovisningen ska i normalfallet återges i sin helhet.
Vid citering ur redovisningen i ett annat dokument ska det
finnas en tydlig hänvisning till ursprungsdokumentet.*



Nationellt forensiskt centrum (NFC)

18(58)

Redovisning

L63, foto fält

NFC:s ref.nr
2025002387

Uppdragsgivarens ref.nr
5000-K532889-22



Bild 32. "PORT 2".



Bild 33. "PORT 2".

*Redovisningen ska i normalfallet återges i sin helhet.
Vid citering ur redovisningen i ett annat dokument ska det
finnas en tydlig hänvisning till ursprungsdokumentet.*

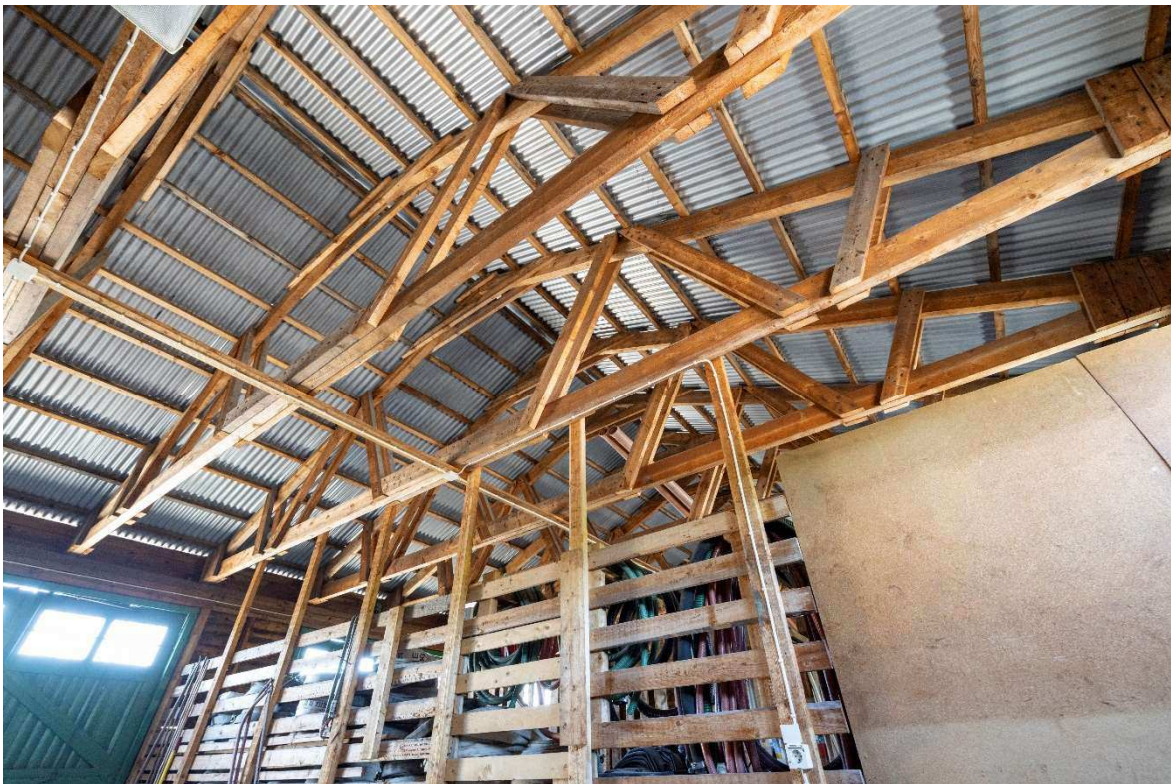

Nationellt forensiskt centrum (NFC)

19(58)

Redovisning

L63, foto fält

NFC:s ref.nr
2025002387

Uppdragsgivarens ref.nr
5000-K532889-22



Bild 34. "PORT 2".



Bild 35. "PORT 2".

*Redovisningen ska i normalfallet återges i sin helhet.
Vid citering ur redovisningen i ett annat dokument ska det
finnas en tydlig hänvisning till ursprungsdokumentet.*

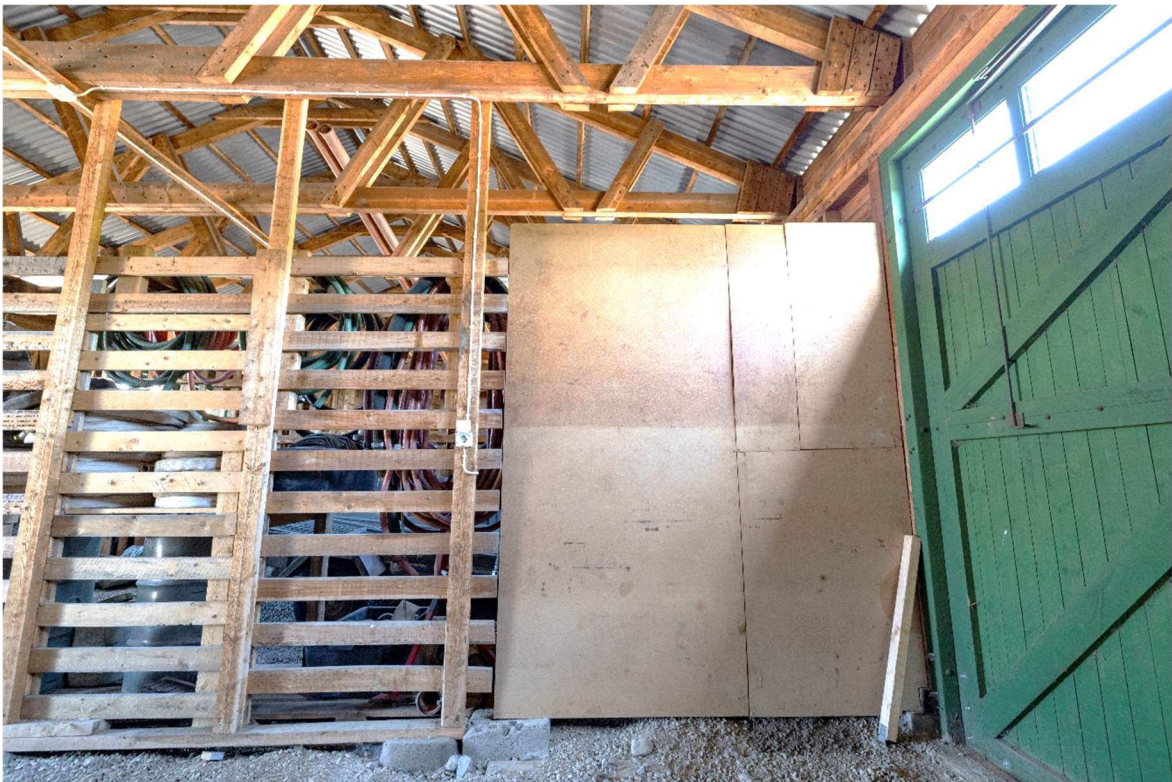

Nationellt forensiskt centrum (NFC)

20(58)

Redovisning

L63, foto fält

NFC:s ref.nr
2025002387

Uppdragsgivarens ref.nr
5000-K532889-22



Bild 36. "PORT 2".



Bild 37. "PORT 2".

*Redovisningen ska i normalfallet återges i sin helhet.
Vid citering ur redovisningen i ett annat dokument ska det
finnas en tydlig hänvisning till ursprungsdokumentet.*



Nationellt forensiskt centrum (NFC)

21(58)

Redovisning

L63, foto fält

NFC:s ref.nr
2025002387

Uppdragsgivarens ref.nr
5000-K532889-22



Bild 38. "PORT 2".



Bild 39. "PORT 2".

*Redovisningen ska i normalfallet återges i sin helhet.
Vid citering ur redovisningen i ett annat dokument ska det
finnas en tydlig hänvisning till ursprungsdokumentet.*



Nationellt forensiskt centrum (NFC)

22(58)

Redovisning

L63, foto fält

NFC:s ref.nr
2025002387

Uppdragsgivarens ref.nr
5000-K532889-22



Bild 40. "PORT 2".



Bild 41. "PORT 2".

*Redovisningen ska i normalfallet återges i sin helhet.
Vid citering ur redovisningen i ett annat dokument ska det
finnas en tydlig hänvisning till ursprungsdokumentet.*



Nationellt forensiskt centrum (NFC)

23(58)

Redovisning

L63, foto fält

NFC:s ref.nr
2025002387

Uppdragsgivarens ref.nr
5000-K532889-22



Bild 42. "PORT 2".



Bild 43. "PORT 1" (till höger i bild).

*Redovisningen ska i normalfallet återges i sin helhet.
Vid citering ur redovisningen i ett annat dokument ska det
finnas en tydlig hänvisning till ursprungsdokumentet.*



Nationellt forensiskt centrum (NFC)

24(58)

Redovisning

L63, foto fält

NFC:s ref.nr
2025002387

Uppdragsgivarens ref.nr
5000-K532889-22



Bild 44. "PORT 1".



Bild 45. "PORT 1".

*Redovisningen ska i normalfallet återges i sin helhet.
Vid citering ur redovisningen i ett annat dokument ska det
finnas en tydlig hänvisning till ursprungsdokumentet.*

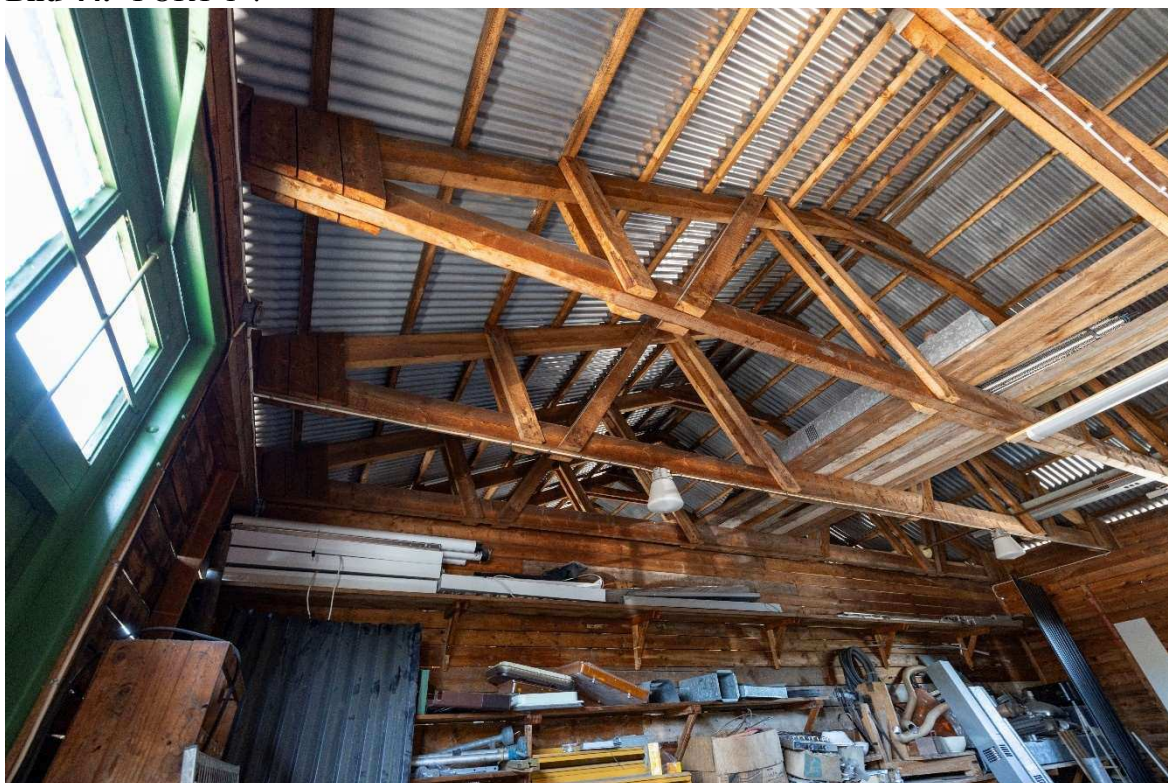

Nationellt forensiskt centrum (NFC)

25(58)

Redovisning

L63, foto fält

NFC:s ref.nr
2025002387

Uppdragsgivarens ref.nr
5000-K532889-22



Bild 46. "PORT 1".



Bild 47. "PORT 1".

*Redovisningen ska i normalfallet återges i sin helhet.
Vid citering ur redovisningen i ett annat dokument ska det
finnas en tydlig hänvisning till ursprungsdokumentet.*

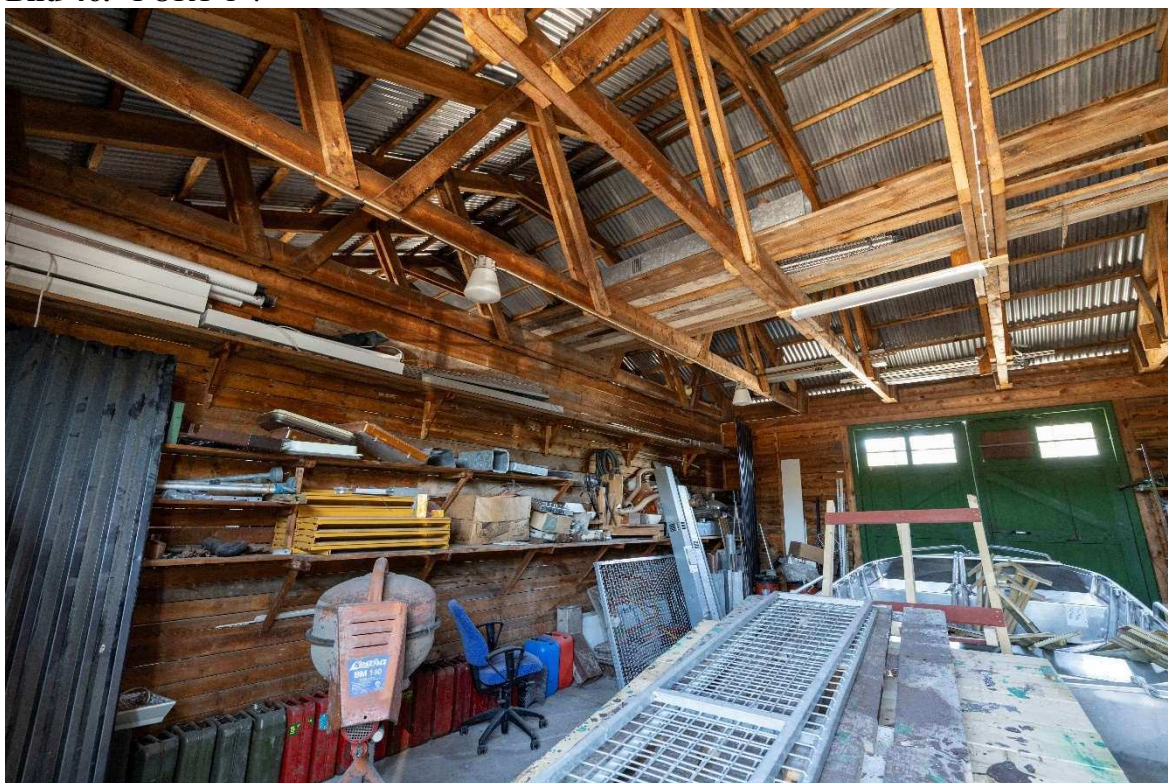

Nationellt forensiskt centrum (NFC)

26(58)

Redovisning

L63, foto fält

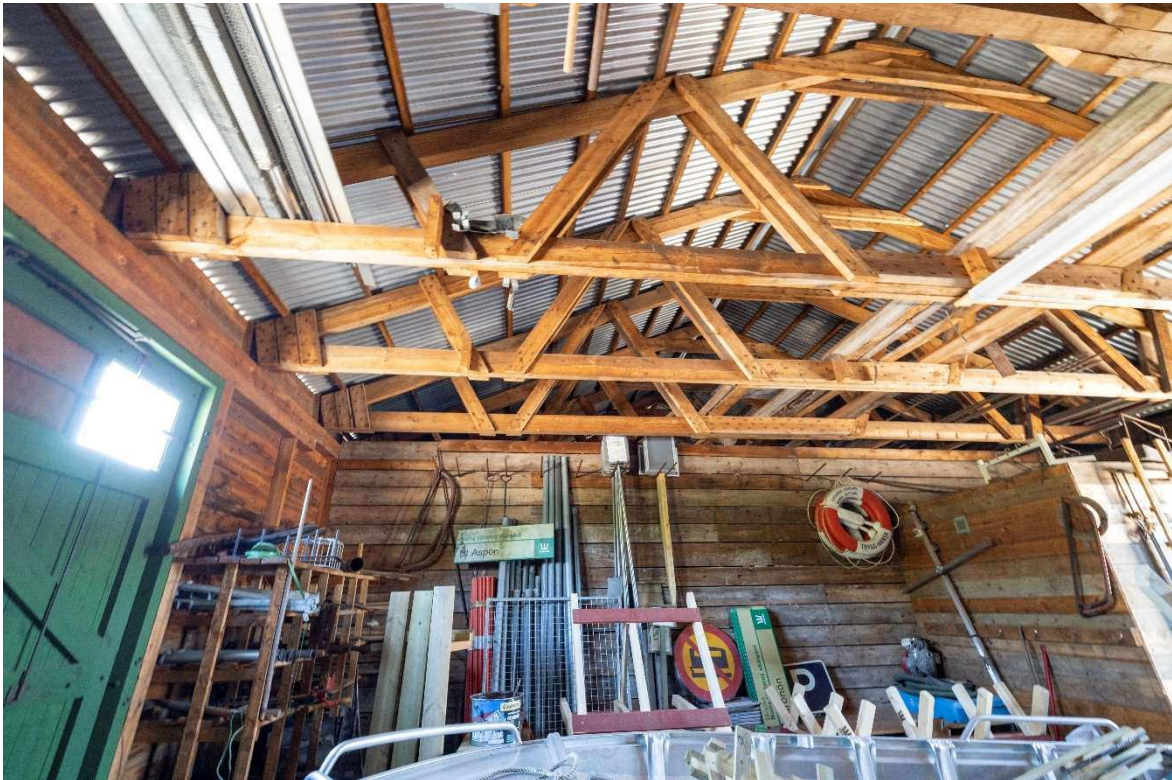
NFC:s ref.nr
2025002387Uppdragsgivarens ref.nr
5000-K532889-22**Bild 48. "PORT 1".****Bild 49. "PORT 1".**

*Redovisningen ska i normalfallet återges i sin helhet.
Vid citering ur redovisningen i ett annat dokument ska det
finnas en tydlig hänvisning till ursprungsdokumentet.*



Nationellt forensiskt centrum (NFC)

27(58)

Redovisning

L63, foto fält

NFC:s ref.nr
2025002387

Uppdragsgivarens ref.nr
5000-K532889-22



Bild 50. "PORT 1".



Bild 51. "PORT 1".

*Redovisningen ska i normalfallet återges i sin helhet.
Vid citering ur redovisningen i ett annat dokument ska det
finnas en tydlig hänvisning till ursprungsdokumentet.*

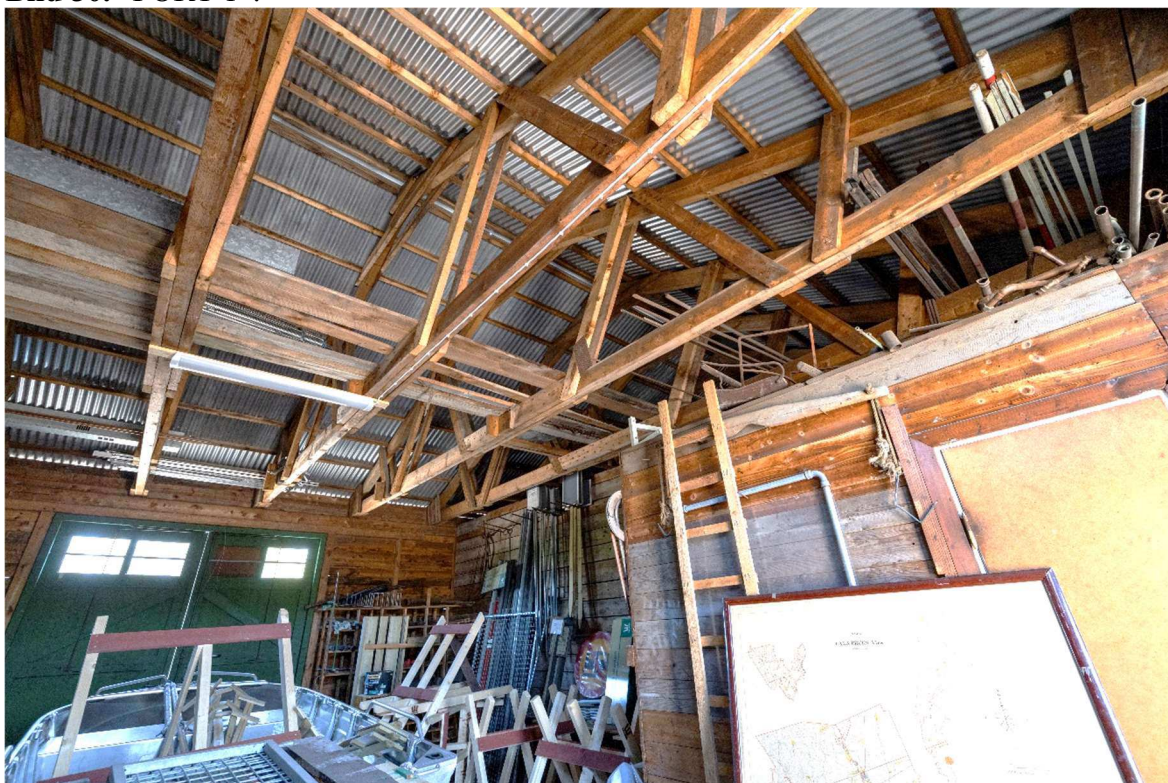

Nationellt forensiskt centrum (NFC)

28(58)

Redovisning

L63, foto fält

NFC:s ref.nr
2025002387

Uppdragsgivarens ref.nr
5000-K532889-22



Bild 52. "PORT 1".



Bild 53. "PORT 1".

*Redovisningen ska i normalfallet återges i sin helhet.
Vid citering ur redovisningen i ett annat dokument ska det
finnas en tydlig hänvisning till ursprungsdokumentet.*

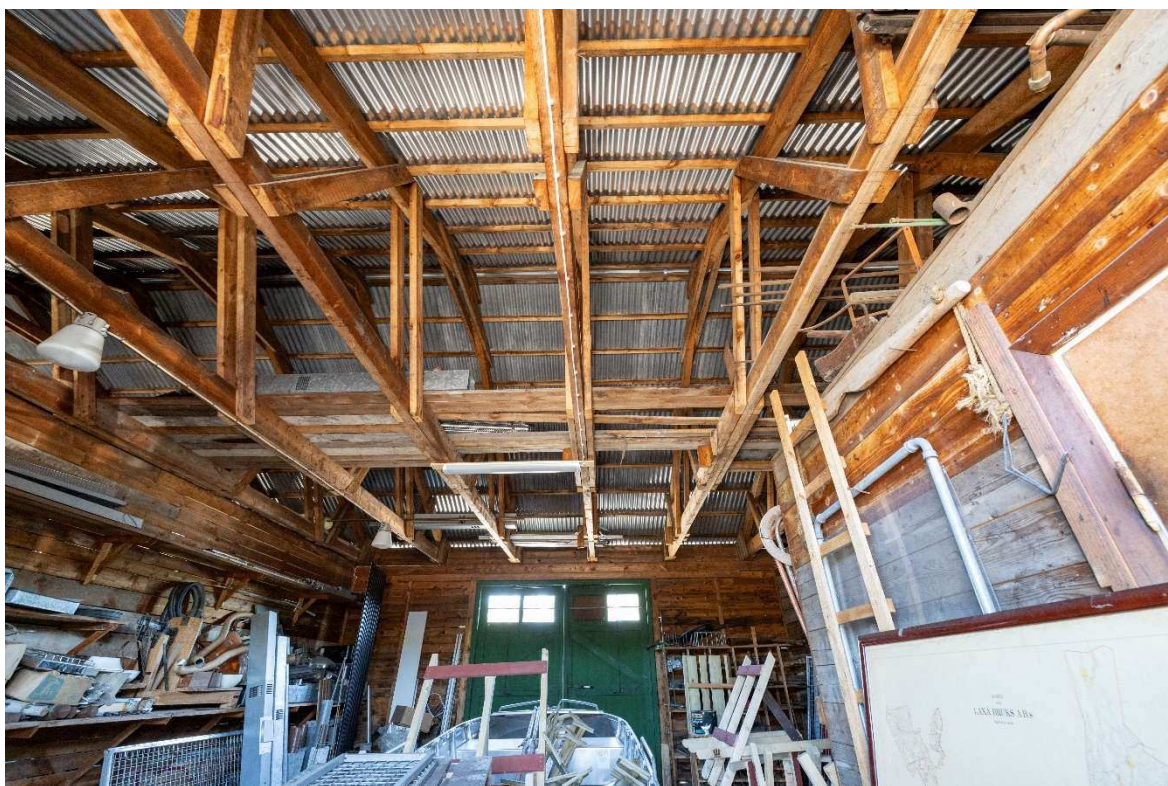

Nationellt forensiskt centrum (NFC)

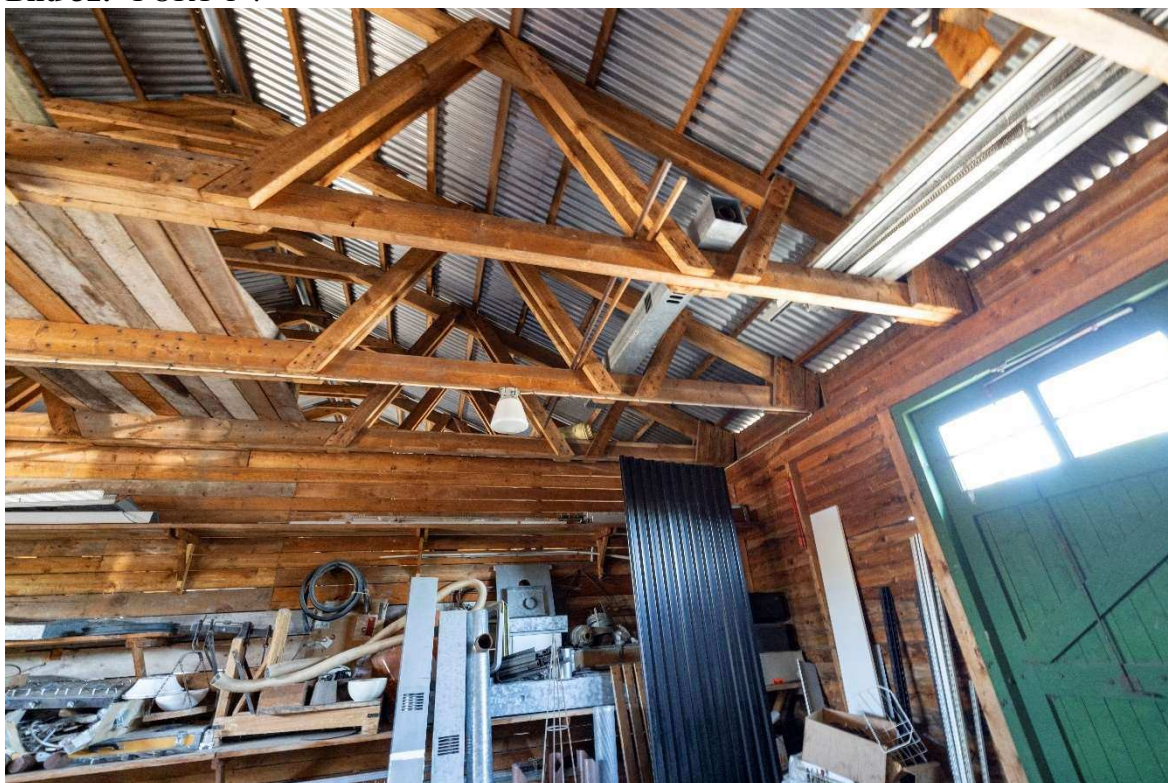
29(58)

Redovisning

L63, foto fält

NFC:s ref.nr
2025002387

Uppdragsgivarens ref.nr
5000-K532889-22



Bild 54. "PORT 1".



Bild 55. "PORT 1".

*Redovisningen ska i normalfallet återges i sin helhet.
Vid citering ur redovisningen i ett annat dokument ska det
finnas en tydlig hänvisning till ursprungsdokumentet.*

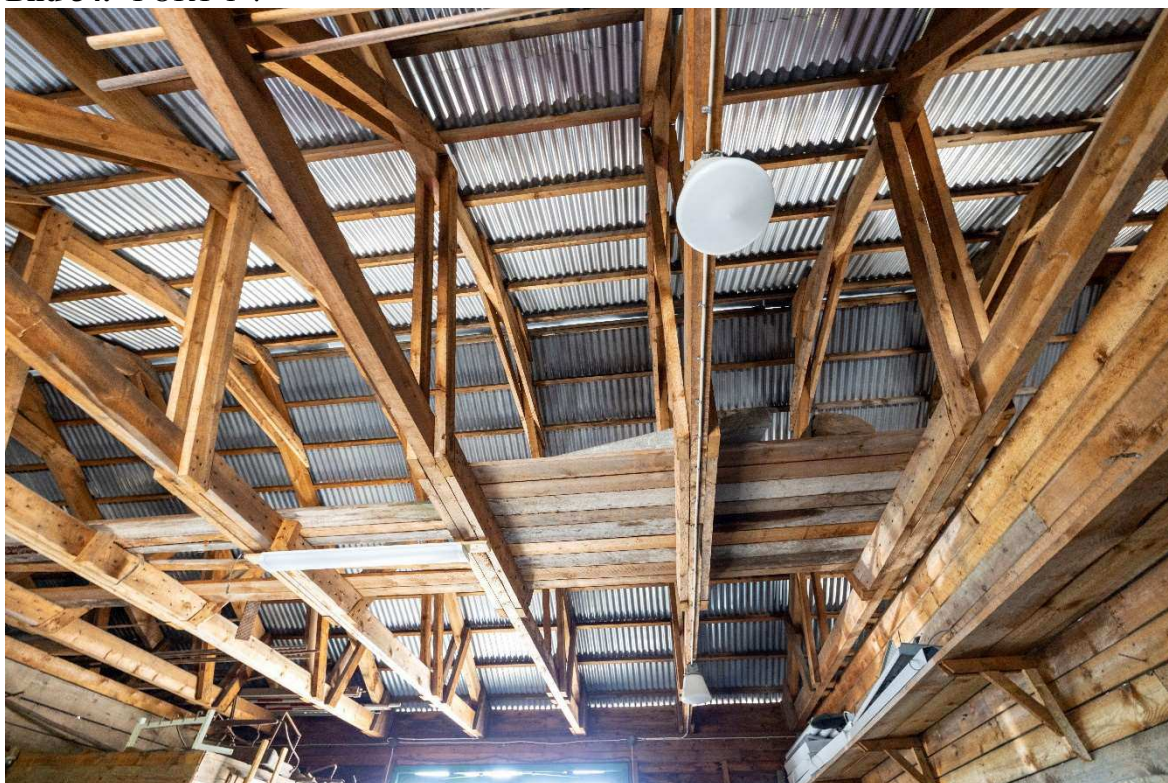

Nationellt forensiskt centrum (NFC)

30(58)

Redovisning

L63, foto fält

NFC:s ref.nr
2025002387

Uppdragsgivarens ref.nr
5000-K532889-22



Bild 56. "PORT 1".



Bild 57. "PORT 1".

*Redovisningen ska i normalfallet återges i sin helhet.
Vid citering ur redovisningen i ett annat dokument ska det
finnas en tydlig hänvisning till ursprungsdokumentet.*

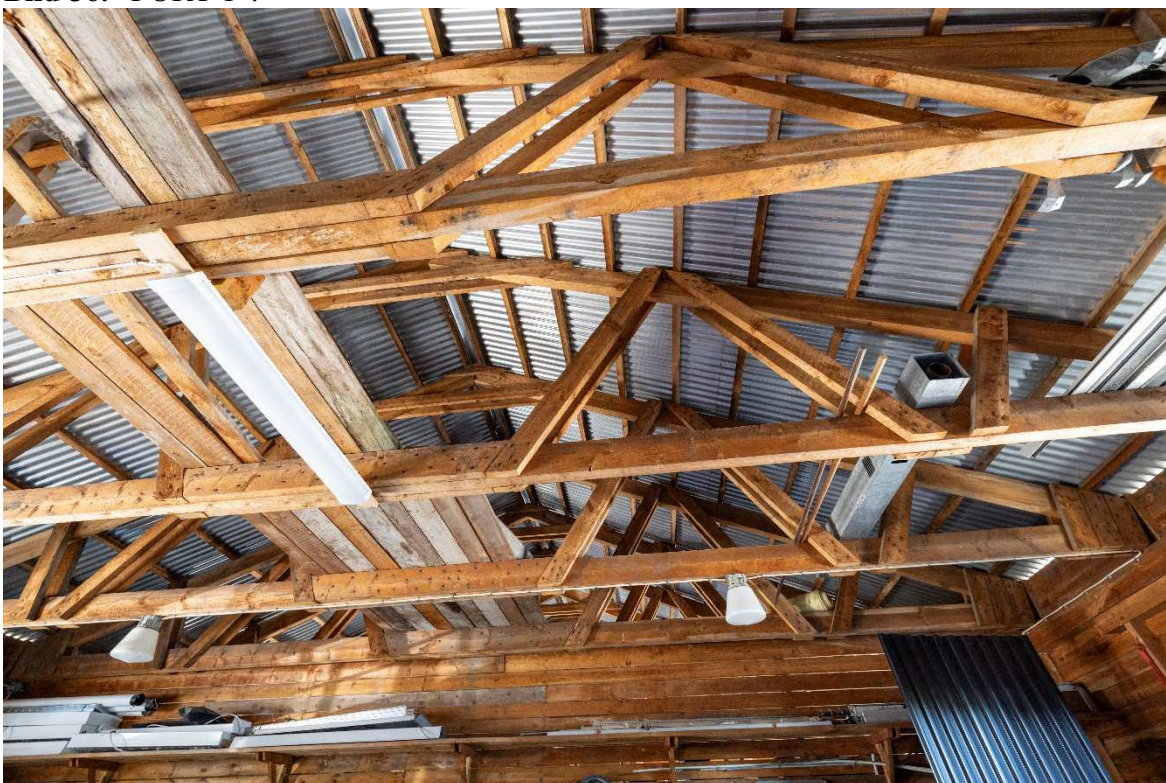

Nationellt forensiskt centrum (NFC)

31(58)

Redovisning

L63, foto fält

NFC:s ref.nr
2025002387

Uppdragsgivarens ref.nr
5000-K532889-22



Bild 58. Baksidan av förrådsbyggnaden, "PORT 1-4".



Bild 59. Baksidan av förrådsbyggnaden.

*Redovisningen ska i normalfallet återges i sin helhet.
Vid citering ur redovisningen i ett annat dokument ska det
finnas en tydlig hänvisning till ursprungsdokumentet.*



Nationellt forensiskt centrum (NFC)

32(58)

Redovisning

L63, foto fält

NFC:s ref.nr
2025002387

Uppdragsgivarens ref.nr
5000-K532889-22



Bild 60. Förrådsbyggnaden.



Bild 61. Förrådsbyggnaden, belysningsarmatur på ena gaveln.

*Redovisningen ska i normalfallet återges i sin helhet.
Vid citering ur redovisningen i ett annat dokument ska det
finnas en tydlig hänvisning till ursprungsdokumentet.*



Nationellt forensiskt centrum (NFC)

33(58)

Redovisning

L63, foto fält

NFC:s ref.nr
2025002387Uppdragsgivarens ref.nr
5000-K532889-22

Bild 62. Byggnad för verkstad samt kontor.



Bild 63. Belysningsarmatur på framsidan av fasaden.

*Redovisningen ska i normalfallet återges i sin helhet.
Vid citering ur redovisningen i ett annat dokument ska det
finnas en tydlig hänvisning till ursprungsdokumentet.*

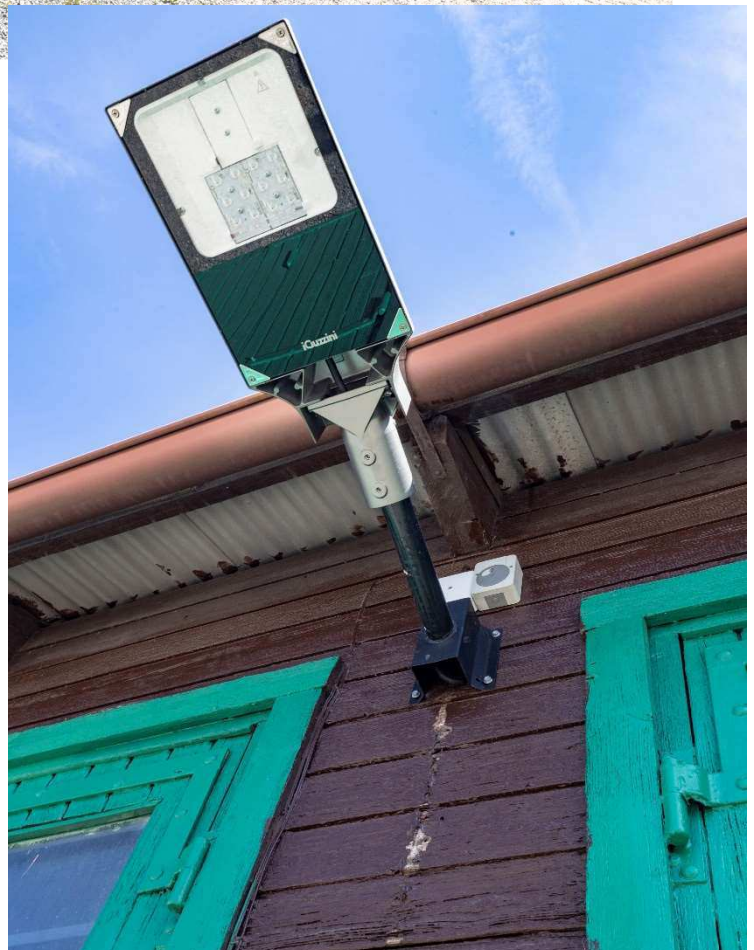

Nationellt forensiskt centrum (NFC)

34(58)

Redovisning

L63, foto fält

NFC:s ref.nr
2025002387

Uppdragsgivarens ref.nr
5000-K532889-22



Bild 64. Verkstad och kontor.



Bild 65. Baksidan av verkstads- och kontorsbyggnaden.

*Redovisningen ska i normalfallet återges i sin helhet.
Vid citering ur redovisningen i ett annat dokument ska det
finnas en tydlig hänvisning till ursprungsdokumentet.*



Nationellt forensiskt centrum (NFC)

35(58)

Redovisning

L63, foto fält

NFC:s ref.nr
2025002387

Uppdragsgivarens ref.nr
5000-K532889-22



Bild 66. Kontor.



Bild 67. Kontor.

*Redovisningen ska i normalfallet återges i sin helhet.
Vid citering ur redovisningen i ett annat dokument ska det
finnas en tydlig hänvisning till ursprungsdokumentet.*



Nationellt forensiskt centrum (NFC)

36(58)

Redovisning

L63, foto fält

NFC:s ref.nr
2025002387

Uppdragsgivarens ref.nr
5000-K532889-22



Bild 68. Kontor.



Bild 69. Kontor.

*Redovisningen ska i normalfallet återges i sin helhet.
Vid citering ur redovisningen i ett annat dokument ska det
finnas en tydlig hänvisning till ursprungsdokumentet.*



Nationellt forensiskt centrum (NFC)

37(58)

Redovisning

L63, foto fält

NFC:s ref.nr
2025002387Uppdragsgivarens ref.nr
5000-K532889-22**Bild 70.** Kontor.**Bild 71.** Kontor.

*Redovisningen ska i normalfallet återges i sin helhet.
Vid citering ur redovisningen i ett annat dokument ska det
finnas en tydlig hänvisning till ursprungsdokumentet.*



Nationellt forensiskt centrum (NFC)

38(58)

Redovisning

L63, foto fält

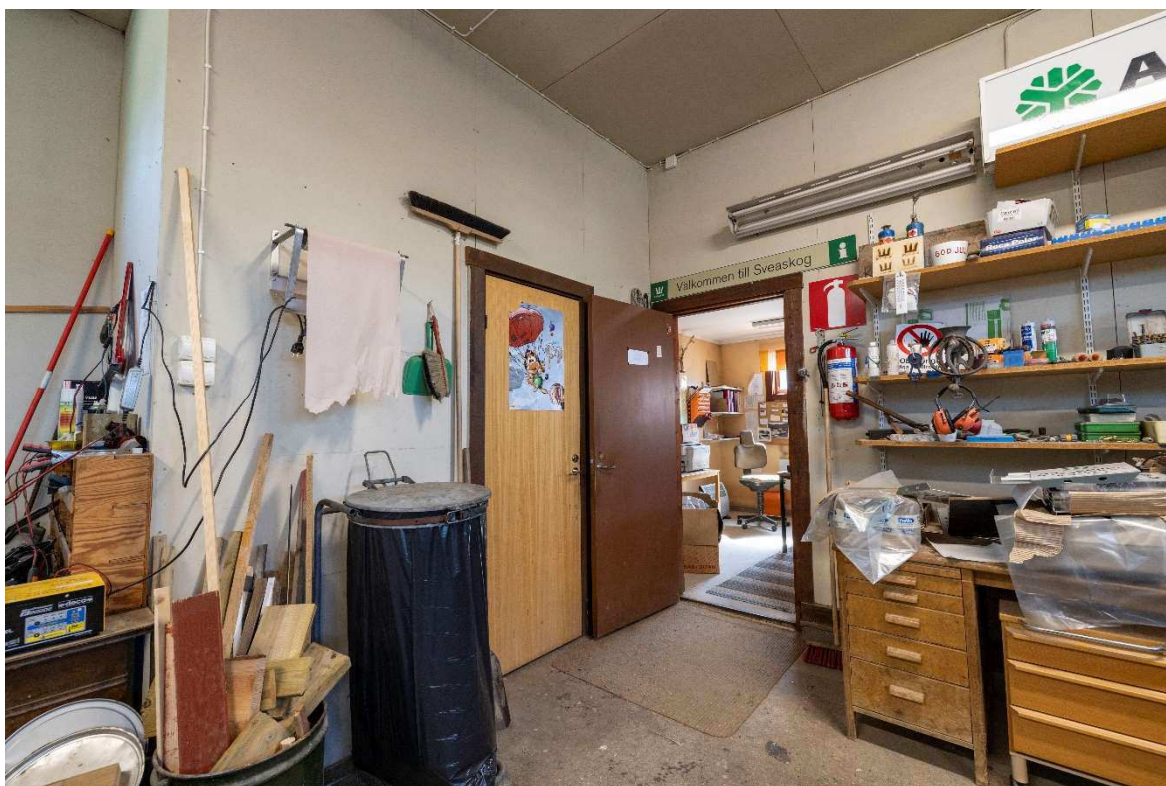
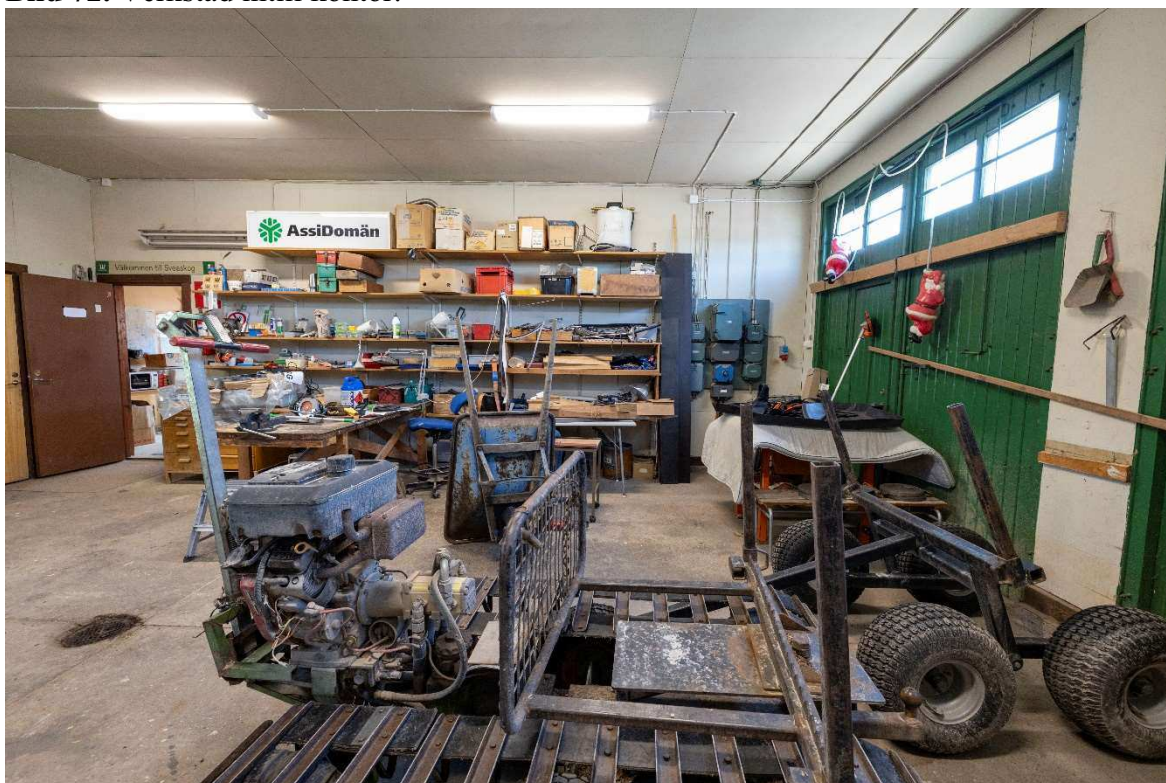
NFC:s ref.nr
2025002387Uppdragsgivarens ref.nr
5000-K532889-22**Bild 72.** Verkstad intill kontor.**Bild 73.** Verkstad intill kontor.

*Redovisningen ska i normalfallet återges i sin helhet.
Vid citering ur redovisningen i ett annat dokument ska det
finnas en tydlig hänvisning till ursprungsdokumentet.*



Nationellt forensiskt centrum (NFC)

39(58)

Redovisning

L63, foto fält

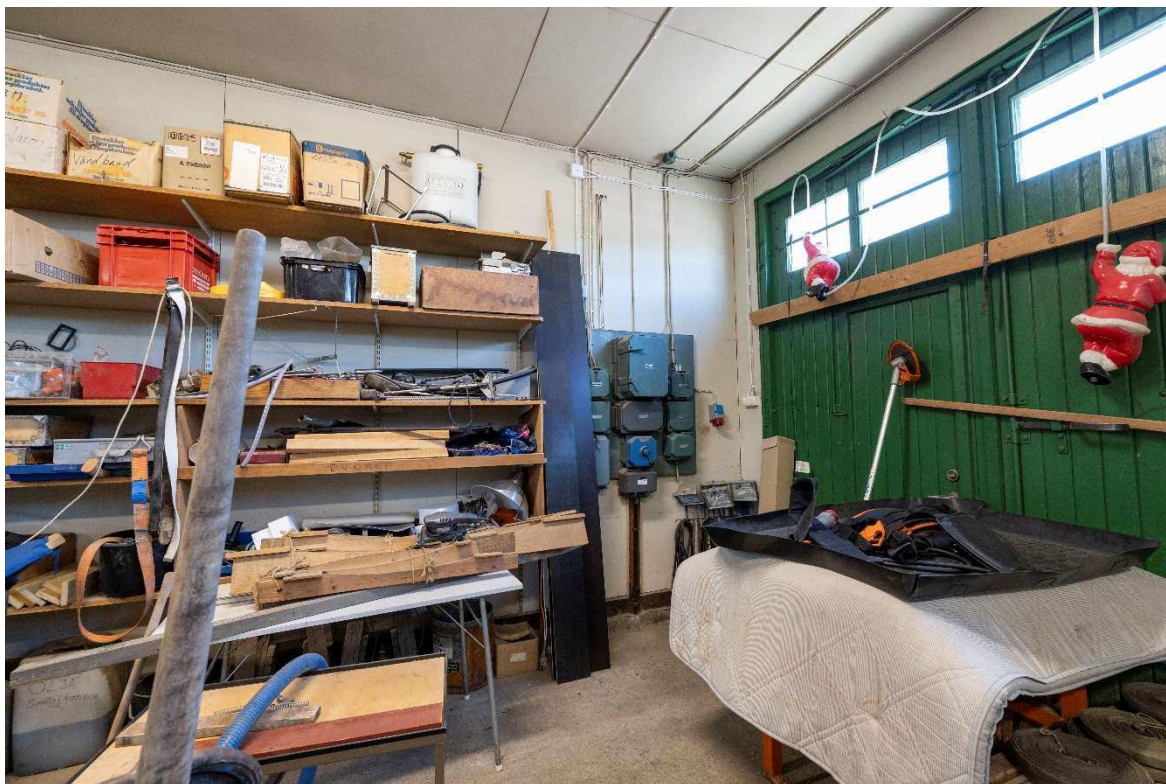
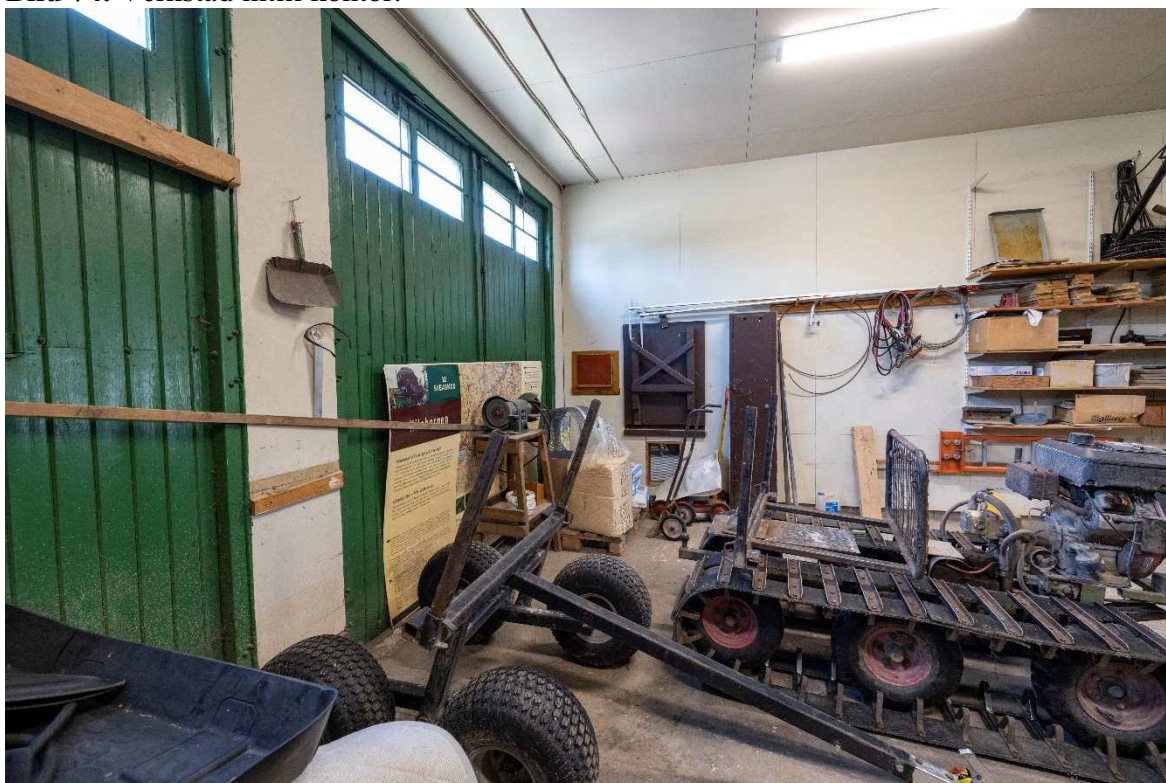
NFC:s ref.nr
2025002387Uppdragsgivarens ref.nr
5000-K532889-22**Bild 74.** Verkstad intill kontor.**Bild 75.** Verkstad intill kontor.

*Redovisningen ska i normalfallet återges i sin helhet.
Vid citering ur redovisningen i ett annat dokument ska det
finnas en tydlig hänvisning till ursprungsdokumentet.*



Nationellt forensiskt centrum (NFC)

40(58)

Redovisning

L63, foto fält

NFC:s ref.nr
2025002387

Uppdragsgivarens ref.nr
5000-K532889-22



Bild 76. Verkstad intill kontor.



Bild 77. Verkstad.

*Redovisningen ska i normalfallet återges i sin helhet.
Vid citering ur redovisningen i ett annat dokument ska det
finnas en tydlig hänvisning till ursprungsdokumentet.*



Nationellt forensiskt centrum (NFC)

41(58)

Redovisning

L63, foto fält

NFC:s ref.nr
2025002387Uppdragsgivarens ref.nr
5000-K532889-22**Bild 78.** Verkstad.**Bild 79.** Verkstad.

*Redovisningen ska i normalfallet återges i sin helhet.
Vid citering ur redovisningen i ett annat dokument ska det
finnas en tydlig hänvisning till ursprungsdokumentet.*



Nationellt forensiskt centrum (NFC)

42(58)

Redovisning

L63, foto fält

NFC:s ref.nr
2025002387Uppdragsgivarens ref.nr
5000-K532889-22**Bild 80.** Verkstad.**Bild 81.** Verkstad.

*Redovisningen ska i normalfallet återges i sin helhet.
Vid citering ur redovisningen i ett annat dokument ska det
finnas en tydlig hänvisning till ursprungsdokumentet.*



Nationellt forensiskt centrum (NFC)

43(58)

Redovisning

L63, foto fält

NFC:s ref.nr
2025002387

Uppdragsgivarens ref.nr
5000-K532889-22



Bild 82. Verkstad.



Bild 83. Verkstad, toalett.

*Redovisningen ska i normalfallet återges i sin helhet.
Vid citering ur redovisningen i ett annat dokument ska det
finnas en tydlig hänvisning till ursprungsdokumentet.*



Nationellt forensiskt centrum (NFC)

44(58)

Redovisning

L63, foto fält

NFC:s ref.nr
2025002387Uppdragsgivarens ref.nr
5000-K532889-22

Centralplan 1, Karlskoga



Bild 84. Sveaskog Förvaltnings AB, Centralplan 1, Karlskoga.



Bild 85. Dörr, på baksidan, till utrymmen såsom förråd och hundrum.

*Redovisningen ska i normalfallet återges i sin helhet.
Vid citering ur redovisningen i ett annat dokument ska det
finnas en tydlig hänvisning till ursprungsdokumentet.*



Nationellt forensiskt centrum (NFC)

45(58)

Redovisning

L63, foto fält

NFC:s ref.nr
2025002387

Uppdragsgivarens ref.nr
5000-K532889-22



Bild 86.



Bild 87.

*Redovisningen ska i normalfallet återges i sin helhet.
Vid citering ur redovisningen i ett annat dokument ska det
finnas en tydlig hänvisning till ursprungsdokumentet.*

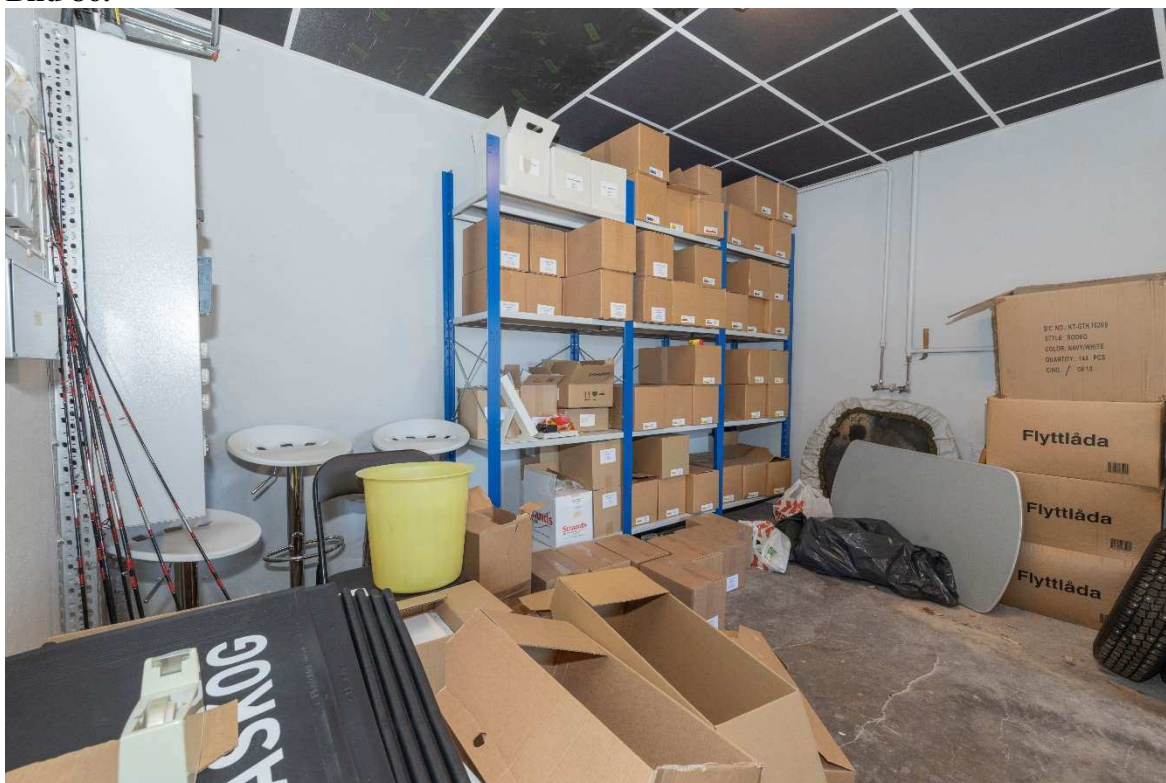

Nationellt forensiskt centrum (NFC)

46(58)

Redovisning

L63, foto fält

NFC:s ref.nr
2025002387

Uppdragsgivarens ref.nr
5000-K532889-22



Bild 88.



Bild 89.

*Redovisningen ska i normalfallet återges i sin helhet.
Vid citering ur redovisningen i ett annat dokument ska det
finnas en tydlig hänvisning till ursprungsdokumentet.*



Nationellt forensiskt centrum (NFC)

47(58)

Redovisning

L63, foto fält

NFC:s ref.nr
2025002387

Uppdragsgivarens ref.nr
5000-K532889-22



Bild 90.



Bild 91.

*Redovisningen ska i normalfallet återges i sin helhet.
Vid citering ur redovisningen i ett annat dokument ska det
finnas en tydlig hänvisning till ursprungsdokumentet.*



Nationellt forensiskt centrum (NFC)

48(58)

Redovisning

L63, foto fält

NFC:s ref.nr
2025002387Uppdragsgivarens ref.nr
5000-K532889-22**Bild 92.****Bild 93.**

*Redovisningen ska i normalfallet återges i sin helhet.
Vid citering ur redovisningen i ett annat dokument ska det
finnas en tydlig hänvisning till ursprungsdokumentet.*



Nationellt forensiskt centrum (NFC)

49(58)

Redovisning

L63, foto fält

NFC:s ref.nr
2025002387

Uppdragsgivarens ref.nr
5000-K532889-22



Bild 94.



Bild 95.

*Redovisningen ska i normalfallet återges i sin helhet.
Vid citering ur redovisningen i ett annat dokument ska det
finnas en tydlig hänvisning till ursprungsdokumentet.*

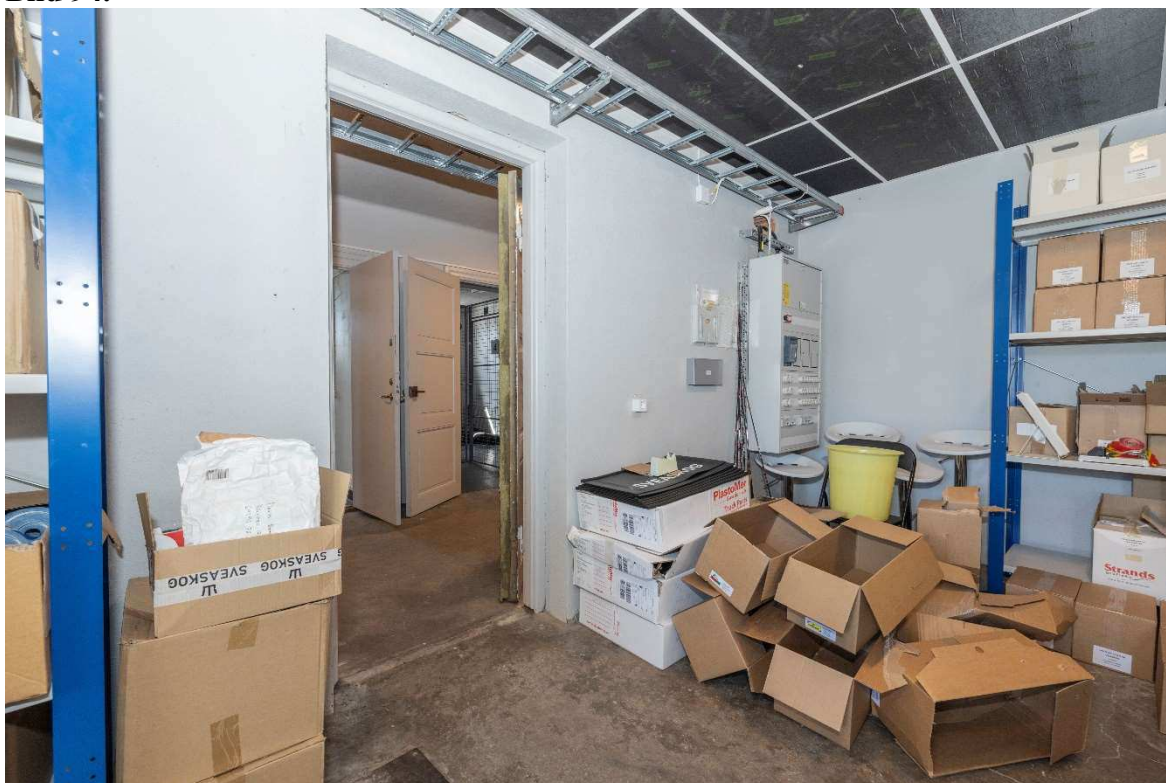

Nationellt forensiskt centrum (NFC)

50(58)

Redovisning

L63, foto fält

NFC:s ref.nr
2025002387

Uppdragsgivarens ref.nr
5000-K532889-22



Bild 96.



Bild 97.

*Redovisningen ska i normalfallet återges i sin helhet.
Vid citering ur redovisningen i ett annat dokument ska det
finnas en tydlig hänvisning till ursprungsdokumentet.*



Nationellt forensiskt centrum (NFC)

51(58)

Redovisning

L63, foto fält

NFC:s ref.nr
2025002387

Uppdragsgivarens ref.nr
5000-K532889-22



Bild 98.



Bild 99.

*Redovisningen ska i normalfallet återges i sin helhet.
Vid citering ur redovisningen i ett annat dokument ska det
finnas en tydlig hänvisning till ursprungsdokumentet.*

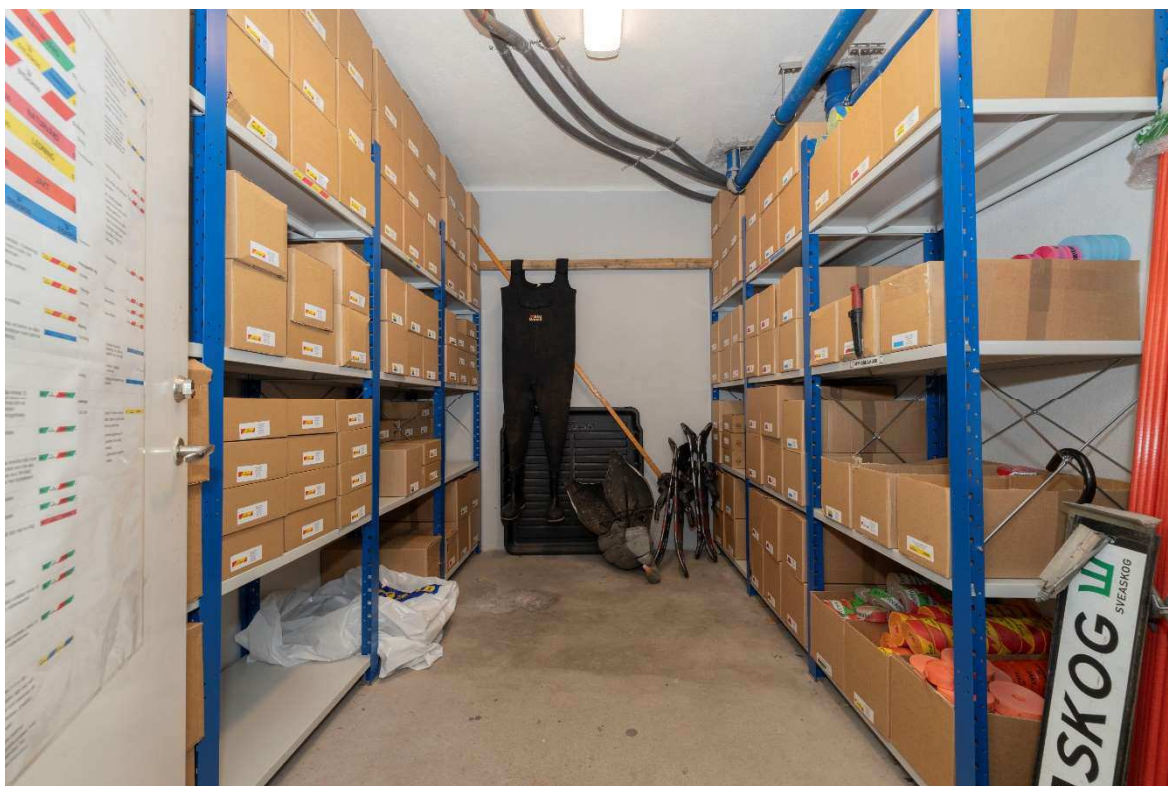

Nationellt forensiskt centrum (NFC)

52(58)

Redovisning

L63, foto fält

NFC:s ref.nr
2025002387Uppdragsgivarens ref.nr
5000-K532889-22

Bild 100.



Bild 101.

*Redovisningen ska i normalfallet återges i sin helhet.
Vid citering ur redovisningen i ett annat dokument ska det
finnas en tydlig hänvisning till ursprungsdokumentet.*



Nationellt forensiskt centrum (NFC)

53(58)

Redovisning

L63, foto fält

NFC:s ref.nr
2025002387

Uppdragsgivarens ref.nr
5000-K532889-22



Bild 102.



Bild 103.

*Redovisningen ska i normalfallet återges i sin helhet.
Vid citering ur redovisningen i ett annat dokument ska det
finnas en tydlig hänvisning till ursprungsdokumentet.*



Nationellt forensiskt centrum (NFC)

54(58)

Redovisning

L63, foto fält

NFC:s ref.nr
2025002387

Uppdragsgivarens ref.nr
5000-K532889-22



Bild 104.



Bild 105.

*Redovisningen ska i normalfallet återges i sin helhet.
Vid citering ur redovisningen i ett annat dokument ska det
finnas en tydlig hänvisning till ursprungsdokumentet.*



Nationellt forensiskt centrum (NFC)

55(58)

Redovisning

L63, foto fält

NFC:s ref.nr
2025002387

Uppdragsgivarens ref.nr
5000-K532889-22



Bild 106.



Bild 107.

*Redovisningen ska i normalfallet återges i sin helhet.
Vid citering ur redovisningen i ett annat dokument ska det
finnas en tydlig hänvisning till ursprungsdokumentet.*



Nationellt forensiskt centrum (NFC)

56(58)

Redovisning

L63, foto fält

NFC:s ref.nr
2025002387

Uppdragsgivarens ref.nr
5000-K532889-22



Bild 108.



Bild 109.

*Redovisningen ska i normalfallet återges i sin helhet.
Vid citering ur redovisningen i ett annat dokument ska det
finnas en tydlig hänvisning till ursprungsdokumentet.*



Nationellt forensiskt centrum (NFC)

57(58)

Redovisning

L63, foto fält

NFC:s ref.nr
2025002387

Uppdragsgivarens ref.nr
5000-K532889-22



Bild 110.



Bild 111.

*Redovisningen ska i normalfallet återges i sin helhet.
Vid citering ur redovisningen i ett annat dokument ska det
finnas en tydlig hänvisning till ursprungsdokumentet.*



Nationellt forensiskt centrum (NFC)

58(58)

Redovisning

L63, foto fält

NFC:s ref.nr
2025002387

Uppdragsgivarens ref.nr
5000-K532889-22



Bild 112.



Bild 113.

*Redovisningen ska i normalfallet återges i sin helhet.
Vid citering ur redovisningen i ett annat dokument ska det
finnas en tydlig hänvisning till ursprungsdokumentet.*



Förhör

Signerat av

Signerat datum

Enhet

Polisregion Bergslagen, Brottsamordning 1 Rgn Bergslagen

Diariernr

5000-K.532889-22

Hörd person			Personnummer
Hammar, Henrik			
Den hörde är	ID Styrkt	Sätt	Ställning till misstänkt - målsägande - vittne
Vittne	Ja	Känd av utredaren	
Tolk			Språk

Ytterligare information om anledning till förhör

Underrättad om misstanke

Förhöret avser Erik Erikssons återlämnande av tjänstebil

Underrättad om 12 § FUK

Underrättad om rätt till försvarare

Godtar försvarare/biträde som rätten förordnar

Försvarare/biträde närvarande

Försvarare/biträde önskas

Förhørsledare	Förhørsdatum	Förhör påbörjat	Förhör avslutat
Kjell Haglund	2025-05-12	12:24	12:29
Förhørsplats	Typ av förhör	Förhörssätt	
	RB 23:6	Telefonförhör	
Förhörsvittne	Utskrivet av		

Berättelse

Henrik Hammar informerades om anledningen till Förhöret.

Henrik berättade att var med och såg vad som fanns i bilen vid återlämnade. Han berättade att det fanns fyra vinterdäck samt två dataskärmar i bilen. Dataskärmarna hade de fått ta hem i samband med att de arbetade hemma under pandemin, Det var större skärmar till stationär dator och inga Ipad.

I Eriks tjänsterum fanns det pärmar och papper som tillhörde Sveaskog. Dessutom fanns papper som var Eriks privata vilket han fick tillbaka.

Förhöret genomläst av Henrik Hammar och godkänt



Förhör

Signerat av

Signerat datum

Enhet

Polisregion Bergslagen, Brottsamordning 1 Rgn Bergslagen

Diariernr

5000-K532889-22

Hörd person			Personnummer
Bystrand, Bruno			
Den hörde är	ID Styrkt	Sätt	Ställning till misstänkt - målsägande - vittne
Vittne	Ja	Känd av utredare	
Tolk			Språk

Ytterligare information om anledning till förhör

Underrättad om misstanke

Hörd som vittne gällande frågeställningar som uppkommit i samband med erinran från misstänkt.

Underrättad om 12 § FUK

Underrättad om rätt till försvarare

Godtar försvarare/biträde som rätten förordnar

Försvarare/biträde närvarande

Försvarare/biträde önskas

Förhørsledare	Förhørsdatum	Förhör påbörjat	Förhör avslutat
Kjell Haglund	2025-05-13	14:50	15:02
Förhørsplats	Typ av förhör	Förhörssätt	
	RB 23:6	Telefonförhör	
Förhörsvittne	Utskrivet av		

Berättelse

Bruno Bystrand har informerats om anledningen till förhöret.

Stämmer uppgiften som vi har att Erik Eriksson lämnade tillbaka sin arbetstelefon och arbetsdator till dig när han slutat?

Bruno: Vi fick tillbaka arbetstelefonen och arbetsdatoren från Erik

Vad gjorde du med dessa när du fick dessa till dig?

Bruno: Jag låste in både arbetstelefonen och datorn på mitt kontor.

Loggade du in på telefonen och gjorde fabriksinställning på den?

Bruno: Nej

Vem lämnade du telefonen till?

Bruno: En kvinnlig polis kom och hämtade både telefon och datorn. De tog dessa i beslag

Var du med när Erik lämnade ifrån sig tjänstebilen?

Bruno: Ja den lämnades tillbaka vid kontoret i Karlskoga.

Vad fanns i bilen när Ni fick tillbaka den?

Bruno: Vinterdäck och dataskärmar 1 eller två.

Uppläst och godkänt av Bruno Bystrand



Polisen

PM

PM ang. återlämnad mobiltelefon och dator

Signerad av

Signerad datum

Enhet

Polisregion Bergslagen, Brottsamordning 1 Rgn Bergslagen

Diariernr

5000-K.532889-22

Uppgiftslämnare

Kjell Haglund

Datum

2025-05-19

Tid

11:03

Beslag verkställt

Nej

Material för analys

Nej

Mottaget

Mottaget datum

Tid

Sätt på vilket uppgift lämnats

Upprättad av

Kjell Haglund

Uppgiften avser

Uppgift

Bruno Bystrand har i förhör uppgett att Erik Eriksson återlämnat telefon och dator till honom. Han låste då in telefonen och datorn på sitt kontorsrum. En kvinnlig polis kom och tog Eriks arbetsmobil och arbetsdator i beslag 2022-09-02. Dessa överlämnades IT forensiker för undersökning. De konstaterade att telefon var tömd på alla uppgifter och att datorn inte gick att starta eftersom den verkade förstörd.

Datorn och telefonen återlämnades till Sveaskog. Enligt Sveaskogs IT tekniker var datorn förstörd och gick inte att öppna.



Polisen

Handläggande enhet
Region Bergslagen, Brottssamordning 1 Rgn Bergslagen

Beslagsprotokoll



2022-5000-BG99296

Sida 1(1)
2025-05-19
Signerat av

Signerat datum

Diarienummer
5000-K532889-22

Misstänkt person Eriksson, Erik Johan Peter, 19890722-6677 Eriksson, Erik Johan Peter, 19890722-6677	
Plats för verkställan Sveaskog Förvaltnings Aktiebolag Klostergatan 35 , Örebro	Datum och klockslag för verkställighet 2022-09-05 09:50
Beslutat av Stillnert, Madelene	Verkställt av Kapetanovic, Dena
Domstol för överklagan Örebro tingsrätt	Brott / Utredning utan brott 1007 - Trolöshet mot huvudman, grovt brott

Föremålspunkter		
Dator (1 st)	Platsbeskrivning	Status
<p>2022-5000-BG99296-1</p>	<p>Från Sveaskogs kontor på Klostergatan 35</p>	<p>Annat avslut</p>
<p>Ändamål med åtgärden</p> <ul style="list-style-type: none"> Beslag RB 27:1 föremålet har betydelse för utredning om brott 		<p>Beslag taget från Sveaskog Förvaltnings Aktiebolag Anspråkstagare</p>
Mobiltelefon (1 st)	Platsbeskrivning	Status
<p>2022-5000-BG99296-2</p>	<p>Från Sveaskogs kontor på Klostergatan 35</p>	<p>Förstörd</p>
<p>Ändamål med åtgärden</p> <ul style="list-style-type: none"> Beslag RB 27:1 föremålet har betydelse för utredning om brott 		<p>Beslag taget från Sveaskog Förvaltnings Aktiebolag Anspråkstagare</p>
<p>Fabrikat : Samsung</p> <p>Färg : Grå</p> <p>Anteckningar: Med tillhörande fodral</p>		<p>IMEI-nr 1 : 35349986/703906</p>



Polisen

Förhör

Signerat av

Signerat datum

Enhet

Region Bergslagen, Brottsamordning 1 Rgn Bergslagen

Diariennr

5000-K532889-22

Hörd person

Bystrand, Bruno

Personnummer

Den hörde är

Vittne

ID Styrkt

Ja

Sätt

Känd av utredare

Ställning till misstänkt - målsägande - vittne

Tolk

Språk

Ytterligare information om anledning till förhör

Underrättad om misstanke

Hörd som vittne gällande frågeställningar som uppkommit i samband med erinran från misstänkt.

Underrättad om 12 § FUK

Underrättad om rätt till försvarare

Godtar försvarare/biträde som rätten förordnar

Försvarare/biträde närvarande

Försvarare/biträde önskas

Förhørsledare

Kjell Haglund

Förhørsdatum

2025-05-13

Förhör påbörjat

14:50

Förhör avslutat

15:02

Förhørsplats

Typ av förhör

RB 23:6

Förhörssätt

Telefonförhör

Förhörsvittne

Utskrivet av

Berättelse

Bruno Bystrand har informerats om anledningen till förhöret.

Stämmer uppgiften som vi har att Erik Eriksson lämnade tillbaka sin arbetstelefon och arbetsdator till dig när han slutat?

Bruno: Vi fick tillbaka arbetstelefonen och arbetsdatorn från Erik

Vad gjorde du med dessa när du fick dessa till dig?

Bruno: Jag låste in både arbetstelefonen och datorn på mitt kontor.

Loggade du in på telefonen och gjorde fabriksinställning på den?

Bruno: Nej

Vem lämnade du telefonen till?

Bruno: En kvinnlig polis kom och hämtade både telefon och datorn. De tog dessa i beslag

Var du med när Erik lämnade ifrån sig tjänstebilen?

Bruno: Ja den lämnades tillbaka vid kontoret i Karlskoga.

Vad fanns i bilen när Ni fick tillbaka den?

Bruno: Vinterdäck och dataskärmar 1 eller två.

Uppläst och godkänt av Bruno Bystrand





Förhör

Signerat av

Signerat datum

Enhet

Polisregion Bergslagen, Brottsamordning 1 Rgn Bergslagen

Diariernr

5000-K532889-22

Hörd person

Ehn, Peter

Personnummer

Den hörde är
VittneID Styrkt
Nej

Ställning till misstänkt - målsägande - vittne

Tolk

Språk

Ytterligare information om anledning till förhör

Underrättad om misstanke

Förhör med Peter Ehn IT avdelningen vid Sveaskog

Underrättad om 12 § FUK

Underrättad om rätt till försvarare

Godtar försvarare/biträde som rätten förordnar

Försvarare/biträde närvarande

Försvarare/biträde önskas

Förhørsledare

Kjell Haglund

Förhørsdatum

2024-10-28

Förhör påbörjat

14:50

Förhör avslutat

14:52

Förhørsplats

Typ av förhör

RB 23:6

Förhörssätt

Telefonförhör

Förhörsvittne

Utskrivet av

Berättelse

Peter Ehn informerades om anledningen till förhöret.

Enligt Peter Ehn kan Erik Eriksson ha kommit över Jan Karlsson inloggningsuppgifter till datasystemet. Om Erik Eriksson loggat in i ekonomisystemet med Jan Karlssons uppgifter så syns inte detta i Jans dator. Detta beror på att Erik inte använt sig av Jans dator för inloggning.

Enligt Peter Ehn var datorn som Sveaskog fick tillbaka från Erik förstörd. Detta kan bero på att datorn fått för mycket ström eller kortslutits. Detta har gjort att man inte kunnat rädda hårddisken. Sveaskog har aldrig gjort något med datorn så att den blivit obrukbar.

Återgett och godkänt



Förhör

Signerat av

Signerat datum

Enhet

Polisregion Bergslagen, Brottsamordning 1 Rgn Bergslagen

Diariernr

5000-K.532889-22

Hörd person	Ehn, Peter		Personnummer
Den hörde är	ID Styrkt	Ställning till misstänkt - målsägande - vittne	
Vittne	Nej		
Tolk	Språk		

Ytterligare information om anledning till förhör

Underrättad om misstanke

Hörd gällandeom det krävs tvåvägsautentisering på mobiltelefon

Underrättad om 12 § FUK

Underrättad om rätt till försvarare

Godtar försvarare/biträde som rätten förordnar

Försvarare/biträde närvarande

Försvarare/biträde önskas

Förhørsledare	Förhørsdatum	Förhör påbörjat	Förhör avslutat
Kjell Haglund	2025-05-19	11:27	11:33
Förhørsplats	Typ av förhör	Förhörssätt	
	RB 23:6	Telefonförhör	
Förhörsvittne	Utskrivet av		

Berättelse

Peter Ehn informerades om anledningen till förhöret. Vilket ärende det gäller.

Peter Ehn på Sveaskogs IT avdelningen fick från om det krävs tvåvägsautentisering på mobiltelefonen (Microsoft Athenticator) vid varje inloggning i det interna systemet?

Peter Ehn svarar **nej** på denna fråga. Vpn räknas som ett Sveaskogs nätverk och då behövs inte tvåvägsautentisering.

Peter Ehn fick frågan om Sveaskog raderat Erik Erikssons telefon på distans?

Peter Ehn svarar nej på denna fråga.

Återgett och godkänt



Polisen

PM

Signerad av

Signerad datum

Enhet
Polisregion Bergslagen, Brottsamordning 1 Rgn Bergslagen

Diariernr
5000-K.532889-22

Uppgiftslämnare Kjell Haglund	Datum 2025-05-19	Tid 12:03
Beslag verkställt Nej	Material för analys Nej	

Mottaget	Mottaget datum	Tid
Sätt på vilket uppgift lämnats		
Upprättad av Kjell Haglund		

Uppgiften avser
Pm om det finns en Jan Karlsson vid Svenska Skogsplantor

Uppgift
Enligt uppgift från flera personer inom Sveaskog finns en Jan Carlsson inom Svenska Skogsplantor och han arbetar i Ludvika. Han stavar Carlsson med C och inte K som Jan Karlsson i Askersund.



Polisen

PM

Signerad av

Signerad datum

Enhet
Polisregion Bergslagen, Brottsamordning 1 Rgn Bergslagen

Diariernr
5000-K.532889-22

Uppgiftslämnare Kjell Haglund	Datum 2025-05-19	Tid 12:18
Beslag verkställt Nej	Material för analys Nej	

Mottaget	Mottaget datum	Tid
Sätt på vilket uppgift lämnats		
Upprättad av Kjell Haglund		

Uppgiften avser
Uppgifter gällande klocka Fenix 6
Uppgift
Klocka Fenix 6 har vi kunnat utläsa 316 SS vilket kan vara serienummer



Polisen

Datum
2025-05-19

Diarienummer
5000-K532889-22

Bildbilaga

ANTECKNINGAR

Motorsåg



1. Motorsåg med märkning



2. Motorsåg med märkning



3. Motorsåg med märkning

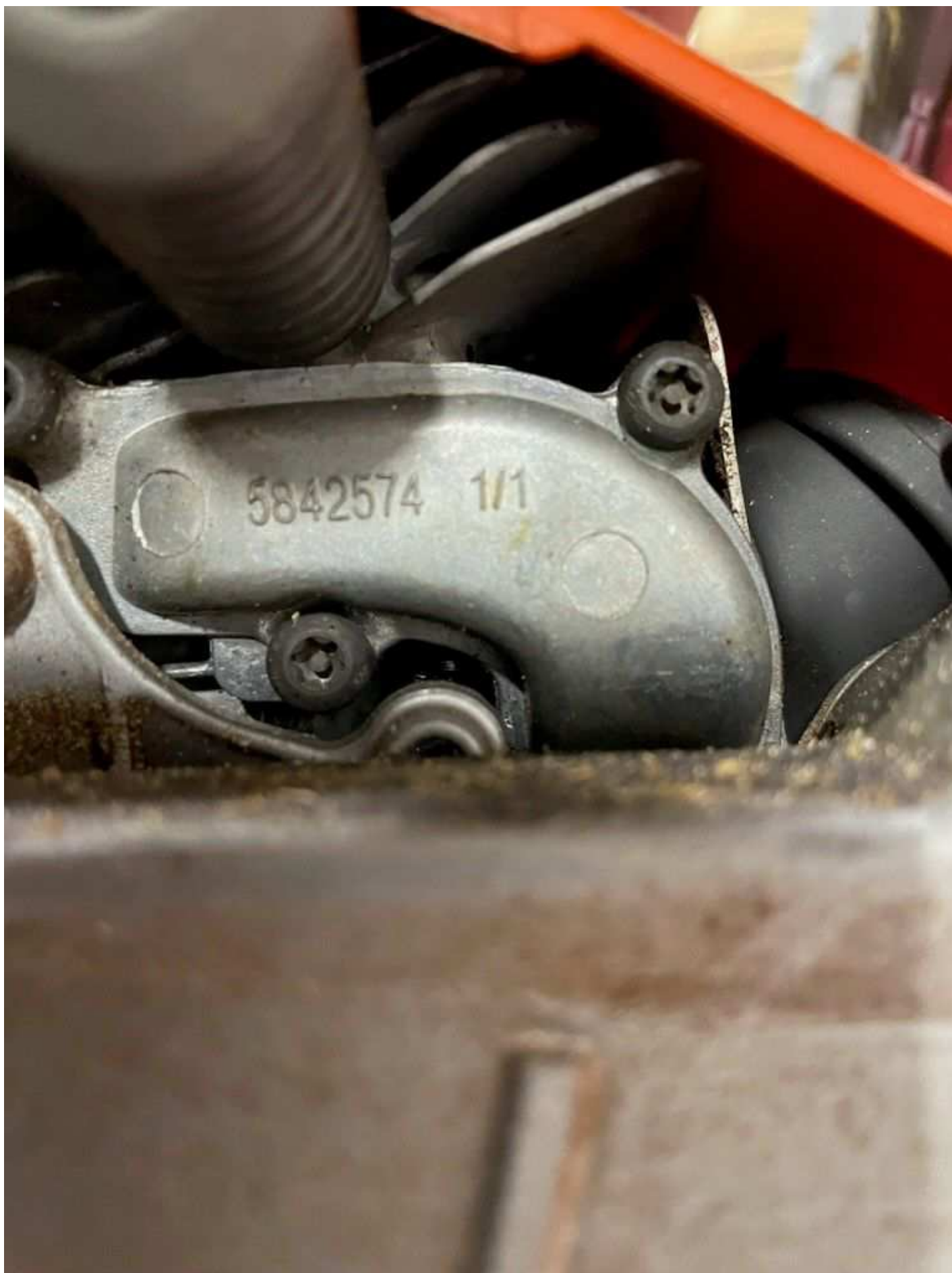

4. Motorsåg med märkning



5. Motorsåg med märkning



Polisen

103

PM

Signerad av

Signerad datum

Enhet

Polisregion Bergslagen, Brottsamordning 1 Rgn Bergslagen

Diariernr

5000-K.532889-22

Uppgiftslämnare

Kjell Haglund

Datum

2025-05-21

Tid

14:41

Beslag verkställt

Nej

Material för analys

Nej

Mottaget

Mottaget datum

Tid

Sätt på vilket uppgift lämnats

Upprättad av

Kjell Haglund

Uppgiften avser

Uppgift angående Jan Karlssons brandtelefon

Uppgift

Jan Karlssons brandtelefon är en knapptelefon av märket Nokia. Det är ingen smart telefon. Är ingen Android. Kan inte användas till annat än att ringa och skicka sms, Går inte att använda till att kontera eller attestera fakturor. Dessa uppgifter har lämnats av Peter Ehn, IT avdelningen på Sveaskog.

BJÖRSJÖ SKOG 1:2	Vedbod
BLACKSTAHYTTAN 1:2	Vindskydd
BOCKHAMMAR 2:1	Bockhammar
BOCKHAMMAR 2:1	Bockhammar
BOCKHAMMAR 2:1	Stjärnvik Garage
BOCKHAMMAR 2:1	Svarvartjärn
BOL 1:2	
BOL 1:2	Lafsjökojan
BRATTFORS 2:1	Bygget
BROMMÖ 3:18	Brommö Brygghus
BROMMÖ 3:18	Brommö Gård
BROMMÖ 3:18	Brommö gård uthus
BROMMÖ 3:18	Brommö Gård uthus
BROMMÖ 3:18	Brommö Gård Uthus
BROMMÖ 3:18	Brommö Gård ängslada
BROMMÖ 3:18	Brommö Gård ängslada
BROMMÖ 3:18	Brommö Ladugård
BROMMÖ 3:18	Båthus
BROMMÖ 3:18	Magasinet Brommö
BROMMÖ 3:18	Nya båthusen
BROMMÖ 3:18	Ängslada
BÄLGSJÖBODAR 3:1	Bälgsjöbodar
DOVRA 1:2	
DOVRA 1:2	Dovra
DOVRA 1:2	Dovra
DOVRA 1:2	Dovra
DOVRA 1:3	Dovra
DOVRA 1:3	Dovra
DUVDALEN 1:17	Degerfors, garage
ENSJÖN 1:1	Finnstugan Ensjön
ENSJÖN 1:1	Vedbod
FINNERÖDJA 3:22	
FINNERÖDJA 3:22	Alvik
FINNERÖDJA 3:22	Lada vid Nolmarken
FINNERÖDJA 3:22	Paradismossen
FINNÅKER 2:1	Lopptjärnsstugan
Finnåker 3:10	Sjöfallet
Finnåker 3:10	Uthus
Finnåker 3:11	Boviksstugan
Finnåker 3:11	Uthus
FOLKSTRÖMMEN 1:1	Skogslund
FORSBYN 1:5	Forsbyn
FRÖVI 10:1	Lerduvebanan i Frövi
FRÖVI 10:1	Nederby byggnadsnr 29
FRÖVI 10:1	Nederby byggnadsnr 31
FRÖVI 10:1	Nederby byggnadsnr 34
FRÖVI 10:1	Nederby byggnadsnr 38
FÄRNA 2:1	Färna sandlada
FÄRNA 2:1	Färnagarage
GAMLA PERSHYTTAN 2:8	Garage Pershyttan

GAMMELBO 1:37	Gammelbo
GAMMELBO 1:37	Ramsberg
GARPHYTTAN 2:2	Mattså
GETABO 2:6	
GETÄNGE 1:3	Getänge
GODEGÅRDS-HÄLLA 2:3	Bredmossen
GODEGÅRDS-HÄLLA 2:3	De Geerfors
GODEGÅRDS-HÄLLA 2:3	De Geersfors
GODEGÅRDS-HÄLLA 2:3	Degerön
GODEGÅRDS-HÄLLA 2:3	Hammaren
GODEGÅRDS-HÄLLA 2:3	Jaktstuga
GODEGÅRDS-HÄLLA 2:3	Slaktbod
GRANBERGSDAL 2:7	
GRANBERGSDAL 2:7	Granbergsdals masugn
GRANBERGSDAL 2:7	Granbergsdals masugn
GRANBERGSDAL 2:7	Skyttbo
GRANVIKEN 3:37	Björkebacke
GRANVIKEN 3:37	Flugebyn
GRANVIKEN 3:37	Flugebyn
GRANVIKEN 3:37	Pukebacke
GRANVIKEN 3:37	Vretgruvans spelhus
GRÄNSESKOGEN 1:2	Bastu och vedbod
GRÄNSESKOGEN 1:2	Hartorp jaktkoja
GRÄNSESKOGEN 1:2	Korslångs smedja
GRÄNSESKOGEN 1:2	Kroktjärnen
GRÄNSESKOGEN 1:2	Ladugård
GRÄNSESKOGEN 1:2	Skogsbyn norra
GRÄNSESKOGEN 1:2	Skogsbyn södra
GRÄNSESKOGEN 1:2	Slottet
GRÄNSESKOGEN 1:2	Uthus
GRÄNSESKOGEN 1:2	Vedbod
GRÄNSHYTTAN 1:2	
GRÄNSHYTTAN 2:1	Förråd 2 Hammarbacken
GRÄNSHYTTAN 2:1	Förråd Hammarbacken
GRÄNSHYTTAN 2:1	Hammarbackens bastu
GRÄNSHYTTAN 2:1	Kottstugan
GRÄNSHYTTAN 2:1	Midtjärnstorp
GRÖNBO 1:2	Grönbo förråd
GRÖNBO 1:2	Sjöfallsberget
GRÖNBO 1:2	Verkstaden Grönbo
GRÖNBO 1:2	Verkstaden Grönbo
GUMMETORP 1:1	Göransberg
GUMMETORP 1:1	Göransberg
GUMMETORP 1:1	Hällvik
GUMMETORP 1:1	Olstorp
GUMMETORP 1:1	Segehult
GUMMETORP 1:1	Stigerstorp
GUNNILBO-BJURSJÖN 1:4	Bjursjön
GUNNILBO-ERIKSBO 2:1	Eriksbo
GUNNILBO-VÄSTANSJÖ 1:1	Grillstuga

GÄLLSEBO 3:1	Gällsebo ö byggnad
GÄRDSHYTTAN 2:1	Gärdshyttan
HADDEBO 2:1	
HADDEBO 2:1	
HADDEBO 2:1	Norrberg
HALLARSBO 4:4	Hallarsbo tvättstuga
HAMMARBY 8:11	
HAMMARN 1:13	Fel
HARALDSJÖ 1:1	Backens
HARALDSJÖ 1:1	Staffans
HARALDSJÖ 1:1	Uthus
HARALDSJÖ 1:1	Uthus
Haraldsjö 1:5	Byn Haraldsjö
Haraldsjö 1:6	Lillstugan Byn
Haraldsjö 1:6	Uthus
HASSELFORS 4:22	Slaggstens magasinet
HERRÄNGEN 1:6	Byn Ladugård
HJÄLMARE KANAL 1:1	Notholmen, ladugård
HOLMSHYTTAN 1:3	Jössaviken
HÅKANBOL 9:2	Håkanbol
HÅKANBOL 9:2	Håkanbol, garage
HÅLSBO 1:1	Öbjörken
HÄGERNÄS 1:20	
HÄGERNÄS 1:20	Djupdalen
HÄGERNÄS 1:20	Djupdalen
HÄGERNÄS 1:20	Sommarbacken
HÄGERNÄS 1:20	Valsjön
HÄGERVALLEN 1:12	Fd. ladugård
HÄGERVALLEN 1:12	Lada
HÄGERVALLEN 1:12	Skåntorpet
HÄGERVALLEN 1:12	Undantagsstuga
HÄLLBY 3:1	Gammal smedja
HÄLLBY 3:1	Gammalt uthus
HÄLLBY 3:1	Grönhult garage
HÄLLBY 3:1	Hällby kvarn, uthus
HÄLLBY 3:1	Kvarnen, uthus
HÄLLBY 3:2	Förråd vid dockan
HÄLLBY 3:2	Förråd vid docksn
HÄLLBY 3:2	Gravudden förråd
HÄLLBY 3:2	Gravudden, slussförråd
HÄLLBY 3:2	Hjälmare docka restaurang
HÄLLBY 3:2	Hjälmare docka, fotogenboden
JULITA-VÄSBY 2:7	Ekonomibyggning Kolstugan
JULITA-VÄSBY 2:7	Fritidshus Sågen
JULITA-VÄSBY 2:7	Jaktstuga
JULITA-VÄSBY 2:7	Sjöbod Roxmo gård
JULITA-VÄSBY 2:7	Smedjan
KAFJÄRDSSKOGEN 1:2	
KAFJÄRDSSKOGEN 1:2	Björstorp
KAFJÄRDSSKOGEN 1:2	Boholmsstugan

KAFJÄRDSSKOGEN 1:2	Båthus
KAFJÄRDSSKOGEN 1:2	Fd ladugård
KAFJÄRDSSKOGEN 1:2	Fd ladugård
KAFJÄRDSSKOGEN 1:2	Fd tvättstuga
KAFJÄRDSSKOGEN 1:2	Fiskartorp
KAFJÄRDSSKOGEN 1:2	Förfallet bostadshus
KAFJÄRDSSKOGEN 1:2	Förråd
KAFJÄRDSSKOGEN 1:2	Förråd/jordkällare
KAFJÄRDSSKOGEN 1:2	Galat
KAFJÄRDSSKOGEN 1:2	Garage
KAFJÄRDSSKOGEN 1:2	Granlund
KAFJÄRDSSKOGEN 1:2	Härs mossen
KAFJÄRDSSKOGEN 1:2	Hönshus
KAFJÄRDSSKOGEN 1:2	Hönshus
KAFJÄRDSSKOGEN 1:2	Jaktstugan Bondökna
KAFJÄRDSSKOGEN 1:2	Jordkällare
KAFJÄRDSSKOGEN 1:2	Jordkällare
KAFJÄRDSSKOGEN 1:2	Jordkällare
KAFJÄRDSSKOGEN 1:2	Karlberg
KAFJÄRDSSKOGEN 1:2	Lada Fliten
KAFJÄRDSSKOGEN 1:2	Ladan på Sunbyholmsön
KAFJÄRDSSKOGEN 1:2	Ladugård Brokärr
KAFJÄRDSSKOGEN 1:2	Lekartorp
KAFJÄRDSSKOGEN 1:2	Lilla Trädtorp
KAFJÄRDSSKOGEN 1:2	Loftbod
KAFJÄRDSSKOGEN 1:2	Lövhyddan
KAFJÄRDSSKOGEN 1:2	Magasin
KAFJÄRDSSKOGEN 1:2	Magasin
KAFJÄRDSSKOGEN 1:2	Nybylund
KAFJÄRDSSKOGEN 1:2	Riset
KAFJÄRDSSKOGEN 1:2	Rättartorp
KAFJÄRDSSKOGEN 1:2	Utedass/förråd
KAFJÄRDSSKOGEN 1:2	Uthus
KAFJÄRDSSKOGEN 1:2	Uthus
KAFJÄRDSSKOGEN 1:2	Uthus
KAFJÄRDSSKOGEN 1:2	Uthus
KAFJÄRDSSKOGEN 1:2	Uthus
KAFJÄRDSSKOGEN 1:2	Uthus
KAFJÄRDSSKOGEN 1:2	Uthus
KAFJÄRDSSKOGEN 1:2	Uthus
KAFJÄRDSSKOGEN 1:2	Uthus och dass
KAFJÄRDSSKOGEN 1:2	Vedbod
KARLSBY 3:99	Bastebol
KARLSBY 3:99	Berget
KARLSBY 3:99	Fårhus i Karlsby
KARLSBY 3:99	Förråd i Karlsby
KARLSBY 3:99	Hästtumba
KARLSBY 3:99	Strömsberg
KARLSDAL 2:1	Förfallet förråd

LAXÅSKOGEN 1:116	Byggfutt
LAXÅSKOGEN 1:116	Fd. hönshus
LAXÅSKOGEN 1:116	Fd.ladugård
LAXÅSKOGEN 1:116	Färnhagen
LAXÅSKOGEN 1:116	Förråd
LAXÅSKOGEN 1:116	Förråd
LAXÅSKOGEN 1:116	Förråd
LAXÅSKOGEN 1:116	Förrådet Laxå
LAXÅSKOGEN 1:116	Grönsjöbäcken
LAXÅSKOGEN 1:116	Holmskvarn
LAXÅSKOGEN 1:116	Hoprasad lad vid Porla
LAXÅSKOGEN 1:116	Jordkällare vid Porla
LAXÅSKOGEN 1:116	Kolonistuga
LAXÅSKOGEN 1:116	Kolön
LAXÅSKOGEN 1:116	Lada
LAXÅSKOGEN 1:116	Lada vid Porla
LAXÅSKOGEN 1:116	Lada vid Testabäcken
LAXÅSKOGEN 1:116	Laxå garage
LAXÅSKOGEN 1:116	Mosjölägret
LAXÅSKOGEN 1:116	Myrhult
LAXÅSKOGEN 1:116	Oxhult
LAXÅSKOGEN 1:116	Paris
LAXÅSKOGEN 1:116	Skjutbanan Hasselfors
LAXÅSKOGEN 1:116	Skjutbanan Hasselfors
LAXÅSKOGEN 1:116	Skogshyddan
LAXÅSKOGEN 1:116	Smedjan vid Testabäcken
LAXÅSKOGEN 1:116	Sneön
LAXÅSKOGEN 1:116	Stuga vid Toften
LAXÅSKOGEN 1:116	Sundet
LAXÅSKOGEN 1:116	Testabäcken
LAXÅSKOGEN 1:116	Uthus
LAXÅSKOGEN 1:116	Uthus och dass
LAXÅSKOGEN 1:116	Uthus till Oxhult
LAXÅSKOGEN 1:116	Vindskydd
LAXÅSKOGEN 1:116	Vävtuga
LAXÅSKOGEN 1:116	Ärnässtugan
LEJDET 1:1	
LEJDET 1:1	Ramningshult jaktstuga
LEKHYTAN 1:2	Förråd och vedbod
LEKHYTAN 1:2	Häggen
LERDALA 42:1	
LERDALA 42:1	Stampen
LERKULAN 1:1	
LOCKHYTTAN 5:9	Ruskulla
LÅNGTORA 1:3	Långtora stall
LÅNGTORA 1:3	Långtora uthus
LÅNGTORA 1:3	Långtora uthus
MALINGSBO 1:101	Bondberget
MALINGSBO 1:101	Ladugård
MALINGSBO 1:101	Vedbod

MALINGSBO 1:11	
MALINGSBO 1:11	Bisen Lada
MALINGSBO 1:11	Fd ladugård
MALINGSBO 1:11	Jordkällare Källan
MALINGSBO 1:11	Kivsta sjöbod
MALINGSBO 1:11	Klostjärn
MALINGSBO 1:11	Kurrby kolgård
MALINGSBO 1:11	Kvarnsjön
MALINGSBO 1:11	Ladan Malingsbo
MALINGSBO 1:11	Ladugård
MALINGSBO 1:11	Ladugård Källan
MALINGSBO 1:11	Ladugård Källhagen Malingsbo
MALINGSBO 1:11	Lamansholmen
MALINGSBO 1:11	Rastplats för kungajakt
MALINGSBO 1:11	Raststuga
MALINGSBO 1:11	Sjöbod
MALINGSBO 1:11	Sjöstuga Källan
MALINGSBO 1:11	Sjöändan
MALINGSBO 1:11	Slaktbod Källan
MALINGSBO 1:11	Spiksmedjan
MALINGSBO 1:11	Vedbod
Malingsbo 1:126	Jordkällare
MARIEHOLM 1:13	Marieholm ruin
MARIEHOLM 1:13	Marieholm uthus
MARIEHOLM 1:13	Marieholm vidskydd djur
MOREN 7:1	
MOREN 7:47	Bondtorpet
MOREN 7:47	Bondtorpet
MOREN 7:50	Lindbostugan
MOREN 7:50	Lindbostugan
MORSKOGA 2:1	
MORSKOGA 2:1	Grälsmossekojan
MORSKOGA 2:1	Morskoga
MORSKOGA 2:1	Morskoga
MORSKOGA 2:1	Morskoga
MORSKOGA 2:1	Nedre forsen
MORSKOGA 2:1	Övre forsen
MÅNSBO 3:1	Klämstorpet
MÅNSBO 3:1	Rökedalen
MÅNSBO 3:1	Rökedalen
MÅNSBO 3:1	Toften
MÅNSBO 3:1	Uthus
MÅNSBO 3:1	Älgmossen
MÅNSBO 3:1	Öjesjökojan
NORRA BREDSJÖN 2:3	Håkanbackarna
NORRBODA 5:2	Bod
NORRBODA 5:2	Brännsjötorp
NORRBODA 5:2	Edsbacken
NORRBODA 5:2	Guldsmedstorp
NORRBODA 5:2	Gäststuga

NORRBODA 5:2	Lada
NORRBODA 5:2	Medskog
NORRBODA 5:2	Prästfallet
NORRBODA 5:2	Rifallet
NORRBODA 5:2	Svartå
NORRBODA 5:2	Svartå
NORRBODA 5:2	Viken
NORRBODA 5:2	Västra Sirsjötorp
NORRBODA 5:2	Ölsboda ladugård
NYA PERSHYTTAN 1:1	
NYA VIKER 2:14	
NYA VIKER 2:14	
NYA VIKER 2:14	
NYBERGET 1:2	Acktjärnstorp
NYBERGET 1:2	Hällaboda
NYBERGET 1:2	Hällaboda utedass
NYBERGET 1:2	Hällaboda vedbod
NYCKELBÄCKEN 1:3	Nyckelbacken
NYHYTTAN 1:4	Västerby
OLSHAMMAR 6:5	Stenåsen
ONSJÖ 9:1	Gäststuga
ONSJÖ 9:1	Lada
ORRKULLEKÄRRET 1:1	Orrkullekärret
PRÄSTBYN 1:9	Baggå
PRÄSTBYN 1:9	Krutbäcken
PRÄSTBYN 1:9	Nedre Borgfors
PRÄSTBYN 1:9	Skälsjöstugan
PRÄSTBYN 1:9	Uthus
PRÄSTBYN 1:9	Uthus
PÅTÅKER 1:21	Lilla stugan vid dammen
RAMSHYTTAN 1:1	Flyckeberget
RAMSHYTTAN 1:1	Näset
REJMYRE 2:76	Pilbo
RIDDARHYTTAN 1:119	
RIDDARHYTTAN 1:119	
RIDDARHYTTAN 1:119	
RIDDARHYTTAN 1:119	
RIDDARHYTTAN 1:119	Förråd
RIDDARHYTTAN 1:119	Garage mm Riddarhyttan
RIDDARHYTTAN 1:119	Garage Riddarhyttan
RIDDARHYTTAN 1:119	Garage Riddarhyttan
RIDDARHYTTAN 1:119	Källfallet garage
RIDDARHYTTAN 1:119	Källfallet garage
RIDDARHYTTAN 1:119	Magasin Riddarhyttan
RIDDARHYTTAN 1:119	Riddarhyttan
RIDDARHYTTAN 1:119	Riddarhyttan
RIDDARHYTTAN 1:119	Riddarhyttan fd kontor
RIDDARHYTTAN 1:119	Riddarhyttan gamla kontoret
RIDDARHYTTAN 1:119	Sjögruvan
RIDDARHYTTAN 1:119	Transformator

RIDDARHYTTAN 1:119	Transformatorhus Riddarhyttan
RIDDARHYTTAN 1:119	Uthus Riddarhyttan
RIDDARHYTTAN 1:119	Uthus Riddarhyttan
RIDDARHYTTAN 1:119	Uthus Riddarhyttan
RIDDARHYTTAN 1:119	Vedbod
RIDDARHYTTAN 1:119	Vedbodar
RIDDARHYTTAN 1:119	Vikingabyn Riddarhyttan
RIDDARHYTTAN 1:119	Övre Källfallet
RIDDARHYTTAN 1:77	Garage
RIDDARHYTTAN 1:77	Garage
RIDDARHYTTAN 1:77	Kvarnen Bäckegruvan
RIDDARHYTTAN 1:77	Pumphus
RIDDARHYTTAN 1:77	Riddarhyttan
RIDDARHYTTAN 1:77	Riddarhyttan
RIDDARHYTTAN 1:77	Östergruvan
RIDDARHYTTAN 1:77	Östergruvan garage
RIDDARHYTTAN 1:77	Östergruvan garage 2
RIDDARHYTTAN 1:77	Östra byarna
RIDDARSKOGEN 1:2	Rävtorpet
RIDDARSKOGEN 1:2	Sandtjärn
RIDDARSKOGEN 1:2	Uthus
RIDÖ 3:1	
RIDÖ 3:1	Gamla ladugården Västeräng
RIDÖ 3:1	Gamla traktorgaraget Västräng
RIDÖ 3:1	Gammal sjöbod
RIDÖ 3:1	Grisslingen
RIDÖ 3:1	Grisslingen
RIDÖ 3:1	Grisslingen
RIDÖ 3:1	Kurö gård, gamla smedjan
RIDÖ 3:1	Långskär, sjöbod
RIDÖ 3:1	Magasinet Ridö
RIDÖ 3:1	Nya lösdriftsladugården Västeräng
RIDÖ 3:1	Nya Traktorgaraget Västeräng
RIDÖ 3:1	Ormhäll norra, sjöbod
RIDÖ 3:1	Ormhäll förråd
RIDÖ 3:1	Pumphus Ridö gård
RIDÖ 3:1	Torpstaden Sophus
RIDÖ 3:1	Traktorgarage Ridö gård
RIDÖ 3:1	Utedass för vandrare
RIDÖ 3:1	Vandrarhemmet Ridö gård
RIDÖ 3:1	Vandrarhemmet Ridö gård, gamla mejeriet
RIDÖ 3:1	Vandrarhemmet Ridö gård, hundgården
RIDÖ 3:1	Vandrarhemmet Ridö gård, hönshuset
RIDÖ 3:1	Vandrarhemmet ridö gård, traktorgarage
RIDÖ 3:1	Västerängs sjöbod
RIDÖ 3:1	Västerängs tvättstuga
Ridö 3:17	Gamla garaget Ormhäll
Ridö 3:17	Ormhäll baracken
Ridö 3:17	Ormhäll vedbod
Ridö 3:17	Ormhäll Övernattningsstugan

RÖLUNDA 1:12	Växthus 1	
RÖLUNDA 1:12	Växthus 2	
RÖLUNDA 1:12	Växthus 3	
RÖLUNDA 1:12	Växthus 4	
RÖLUNDA 1:12	Växthus 7	
SAXHYTTAN 19:35		1
SAXHYTTAN 19:35		10
SAXHYTTAN 19:35		11
SAXHYTTAN 19:35		12
SAXHYTTAN 19:35		13
SAXHYTTAN 19:35		14
SAXHYTTAN 19:35	15 Delvis Kontor - delvis Plantkyl, lager	
SAXHYTTAN 19:35		16
SAXHYTTAN 19:35		2
SAXHYTTAN 19:35		3
SAXHYTTAN 19:35		4
SAXHYTTAN 19:35		5
SAXHYTTAN 19:35		6
SAXHYTTAN 19:35		7
SAXHYTTAN 19:35		8
SAXHYTTAN 19:35		9
SAXHYTTAN 19:35	Stakheden	
SAXHYTTAN 19:35	Stakheden	
SAXHYTTAN 19:35	Stakhedens plantskola	
SEMLA 11:1		
SEMLA 11:1		
SEMLA 11:1		
SEMLA 11:1		
SEMLA 11:1	Brukshundklubben Fagersta	
SEMLA 11:1	Brukshundklubben i Fagersta	
SEMLA 11:1	Brukshundsklubb	
SEMLA 11:1	Dantars	
SEMLA 11:1	Förfallet svinhus	
SEMLA 11:1	Soliga ladan	
SICKELSJÖ 1:2	Berga	
SICKELSJÖ 1:2	Berga	
SICKELSJÖ 1:2	Haketorp	
SICKELSJÖ 1:2	Tjurlångsgården	
SJUENDA 2:1	Akarenstugan	
SJUENDA 2:1	Dalenstugan	
SJUENDA 2:1	Gäddebo, gästhus till Dalenstugan	
SJUENDA 2:1	Jaktstuga	
SJUENDA 2:1	Kindstugan	
SJUENDA 2:1	Uthus till jaktstuga	
SJUENDA 2:1	Vedbod och förråd Dalenstugan	
SJÖÄNDSTORP 1:1		
SKALLTORP 1:1	Björketorp	
SKALLTORP 1:1	Förråd	
SKINNSKATTEBERGS-BJURSJÖN 3:2		
SKOGAHOLM 5:1	Holmtorp	

SKOGAHOLM 5:1	Hundgård
SKOGAHOLM 5:1	Kyrksjön
SKOGAHOLM 5:1	Lagmansbacka
SKOGAHOLM 5:1	Skogaholm
SKOGAHOLM 5:1	Skogaholm
SKOGAHOLM 5:1	Skåle
SKOGAHOLM 5:1	Skåle viltslakteri
SKOGAHOLM 5:1	Vedbod
SKOGAHOLM 5:1	Å
SKRIKARBODA 1:1	Skrikarboda
SKYMHYTTAN 10:1	
SKÄRHYTAN 3:1	Malmbergstorp
SLAGÅRDA 2:1	Kallmora
SLAGÅRDA 2:1	Vedbod
SOLBERGA 1:8	
SOLBERGA 1:8	Smedängen
SOLBERGA 1:8	Smedängen
SPANNARBODA 1:6	Storboda
STAVÅNA 1:1	Garage
STAVÅNA 1:1	Hönshus
STAVÅNA 1:1	Stavåna
STJÄRNSUND 8:9	Fallakärret
STORA BYSTA 3:1	Jaktstuga
SUNDBO 7:1	
SUNDBO 7:1	Hyppenbenning
SUNDBO 7:1	Hyppenbenning lada
SUNDBO 7:1	Jordkällare
SUNDSBODA 1:1	
SVANEBERG 5:1 till Sveaskog Fastighet 13 AB Bredsäter jaktstuga	
SVANEBERG 5:1 till Sveaskog Fastighet 13 AB Bredsäter uthus	
SVANEBERG 5:1 till Sveaskog Fastighet 13 AB Bredsäter uthus	
SVANEBERG 5:1 till Sveaskog Fastighet 13 AB Svaneberg ladugård	
SVANEBERG 5:1 till Sveaskog Fastighet 13 AB Svaneberg maskinhall	
SVANEBERG 5:1 till Sveaskog Fastighet 13 AB Svaneberg personalstuga	
SVANEBERG 5:1 till Sveaskog Fastighet 13 AB Svaneberg pumphus	
SVANSBO 1:3	
SVANSBO 1:3	Ytternäla
SVANSBO 1:3	Älgstan
SVANÅ 2:46	Bygdegård
SVANÅ 2:46	Jordkällare
SVANÅ 2:46	Kolarstugan
SVANÅ 2:46	Murtorpet
SVANÅ 2:46	Rosberget brandtorn
SÄBY 7:1	Maskinhall
SÄVSTAHOLM 7:2	
SÄVSTAHOLM 7:2	
SÄVSTAHOLM 7:2	
SÄVSTAHOLM 7:2	Bäckstugan ladugård
SÄVSTAHOLM 7:2	Bäckstugan uthus
SÄVSTAHOLM 7:2	Älingstugan

VILLINGSBERG 1:7	S Nordändan
VILLINGSBERG 1:7	S Nordändan
VILLINGSBERG 1:7	St Kringelhult
VILLINGSBERG 1:7	St. Kringelhult
VILLINGSBERG 1:7	Uteplats
VILLINGSBERG 1:7	Uthus
VILLINGSBERG 1:7	Uthus
VILLINGSBERG 1:7	Uthus
VILLINGSBERG 1:7	Vedbod
VILLINGSBERG 1:7	Västra Björntjärn
VILLINGSBERG 1:7	Östra Björntjärn
VISMENÄSTORP 1:3	Bäckkärren
VISNUMS-SKOGEN 1:294	Vätskavattnet
VISNUMS-SKOGEN 1:294	Älgårås
VITSJÖ 5:1	Aspö
VITSJÖ 5:1	Uthus
VRETEN 3:1	Oxbrobergen
VRETEN 3:1	Vreten västra
VÄSTER DJUPKÄRRA 1:1	
ÅBOHOLM 5:2	
ÅBOHOLM 5:2	Holmsjötorp
ÅBOHOLM 5:2	Stensjötorp
ÅBOHOLM 5:2	Åboholm
ÅBOHOLM 5:2	Åboholms kvarn
ÅBOHOLM 5:2	Åboholms kvarn
ÅNDESTA 4:5	
ÅNDESTA 4:5	
ÅNDESTA 4:5	
ÅNDESTA 4:5	
ÅNDESTA 4:5	
ÅNDESTA 4:5	Björntorp
ÅNDESTA 4:5	Granhult
ÅNDESTA 4:5	Norra björntorp
ÅNDESTA 4:5	Rölen
ÅNDESTA 4:5	Rölen
ÅNDESTA 4:5	Stenfallet
ÅNDESTA 4:5	Svensbomosse Norr Uthus
ÅNDESTA 4:5	Tisjön
ÅNDESTA 4:5	Åndesta
ÄLVHYTTAN 7:31	
ÄLVHYTTAN 7:31	Bod
ÄLVHYTTAN 7:31	Fd magasin
ÄLVHYTTAN 7:31	Garagebyggnad
ÄLVHYTTAN 7:31	Sandarna
ÄLVHYTTAN 7:31	Sjöändan
ÄLVHYTTAN 7:31	Sjöändan ladugård
ÄLVHYTTAN 7:31	Skogslund
ÄLVHYTTAN 7:31	Älvhyttan
ÄMTATORP 1:9	Ämtatorp
ÖLSDALEN 1:2	

ÖNNABO 2:2	
ÖNNABO 2:2	
ÖNNABO 2:2	
ÖNNABO 2:2	Damma
ÖNNABO 2:2	Fd. torvlada
ÖNNABO 2:2	Gustavsberg
ÖNNABO 2:2	Loviseberg
ÖNNABO 2:2	Loviseberg
ÖNNABO 2:2	Mörtsjö
ÖNNABO 2:2	Trehörnings masugn
ÖNNABO 2:2	Trehörnings masugn
ÖNNABO 2:2	Trehörnings masugn
ÖNNABO 2:2	Trehörnings masugn
ÖNNABO 2:2	Vedbod
ÖNNABO 2:2	Åsröjan
ÖNNABO 2:2	Önnabo
ÖNNABO 2:2	Önnabo
ÖNNABO 2:2	Önnabo
ÖSTRA KINNESKOGEN 2:2	Kinnaskogens uthus
ÖSTRA KINNESKOGEN 2:2	Lindåsen
ÖSTRA LÖVNÄS 1:1	
ÖSTRA LÖVNÄS 1:1	
ÖSTRA LÖVNÄS 1:1	
ÖSTRA LÖVNÄS 1:1	
ÖSTRA LÖVNÄS 1:1	
ÖSTRA LÖVNÄS 1:1	
ÖSTRA LÖVNÄS 1:1	
ÖSTRA LÖVNÄS 1:1	
ÖSTRA LÖVNÄS 1:1	
ÖSTRA LÖVNÄS 1:1	
ÖSTRA LÖVNÄS 1:1	Gräsbäcken
ÖSTRA LÖVNÄS 1:1	Gräsbäcken lada
ÖSTRA LÖVNÄS 1:1	Skjutbana
ÖVRE UGGELFORS 1:3	
ÖVRE UGGELFORS 1:3	
ÖVRE UGGELFORS 1:3	Idrottsplatsen Riddarhyttan
ÖVRE UGGELFORS 1:3	Kallmora
ÖVRE UGGELFORS 1:3	Omklädning Riddarhyttan
ÖVRE UGGELFORS 1:3	Pumphus
ÖVRE UGGELFORS 1:3	Skjutbana
ÖVRE UGGELFORS 1:3	Skjutvall
ÖVRE UGGELFORS 1:3	Tavelbod
ÖVRE UGGELFORS 1:3	Uthus
ÖVRE UGGELFORS 3:4	
ÖVRE UGGELFORS 3:4	Transformatorhus
ABRAHAMSBY 2:1	Svartsåtra Radar
ALGRENAMARKEN 1:15	Båthus
ALGRENAMARKEN 1:15	Skjutbana
ALGRENAMARKEN 1:15	Skjutbod
ALGRENAMARKEN 1:15	Solberga

ALGRENAMARKEN 1:15	Solberga
ARNINGE 1:9	Björnsten
ASPAMARKEN 1:51	Kerstinstorp
ASPAMARKEN 1:51	Kerstintorp
ASPÄNGE 2:1	St Åsmund
BASTMORA 12:14	St. Trehörningen
BENNEBO 1:2	
BENNEBO 1:2	
BENNEBO 1:2	Bennebo
BERKINGE 9:1	
BERKINGE 9:1	
BERKINGE 9:1	
BERKINGE 9:1	Forsmarks sjkutbana
BERKINGE 9:1	Forsmarks skjutbana
BERKINGE 9:1	Forsmarks skjutbana
BERKINGE 9:1	Mobiltelemast
BERKINGE 9:1	Telemast
BERKINGE 9:1	Telemast
BERKINGE 9:1	Upplag Forsmark
BILLSJÖN 2:1	Utestall
BJÖRNHYTTAN 1:3	Solspårsplan
BJÖRNHYTTAN 1:3	Solspårsplan
BJÖRNHYTTAN 1:3	Solspårsplan
BJÖRNHYTTAN 1:3	Transformatorstation till vindkraftspark
BJÖRSJÖ SKOG 1:2	Fiskestuga
BJÖRSJÖ SKOG 1:2	Fiskestuga
BJÖRSJÖ SKOG 1:2	Garsge
BJÖRSJÖ SKOG 1:2	Omklädningsrum bad
BJÖRSJÖ SKOG 1:2	Pumpstation
BOCKHAMMAR 2:1	Bygdegård
BOL 1:2	
BOL 1:2	
BOL 1:2	
BOL 1:2	
BOL 1:2	
BOL 1:2	
BOL 1:2	
BOL 1:2	
BOL 1:2	
BONA 2:18	
FINNERÖDJA 3:22	Mast
FINNERÖDJA 3:22	Nedlagda soptippen Finnerödja
FINNERÖDJA 3:22	Nyborg
FINNERÖDJA 3:22	Omklädning Badplats
FINNÅN 1:3	Stadra Jaktskyttebana
FÄRNA 2:1	Kiosken i Färna
GAMLA PERSHYTTAN 2:8	Gruvbyggnader
GAMLA PERSHYTTAN 2:8	Gruvbyggnader
GAMLA PERSHYTTAN 2:8	Pershyttan
GAMMELBO 1:37	Paltbo kojan

GAMMELBO 1:37	Ramsberg
GAMMELBO 1:37	Rastkoja
GAMMELBO 1:37	Rif kojan
GARPHYTTAN 2:2	
GARPHYTTAN 2:2	Latorp rödfyrtäkt
GARPHYTTAN 2:2	Latorp rödfyrtäkt
GARPHYTTAN 2:2	Latorps fotbollsblats
GARPHYTTAN 2:2	Latorps idrottsplats
GARPHYTTAN 2:2	Latorps idrottsplats
GARPHYTTAN 2:2	Latorps rödfyrtäkt
GARPHYTTAN 2:2	Teknikbod
GILLBO 1:3	Gillbo vindskydd
GILLBO 3:1	Knäppmoraskön 1
GLIFSÅN 1:1	Bastu, svartbygge?
GLIFSÅN 1:1	Hornfisksjön
GRANBERGSDAL 2:7	At- station Granbergsdal
GRANBERGSDAL 2:7	Garage
GRANBERGSDAL 2:7	Granbergsdals masugn kiosken
GRANBERGSDAL 2:7	Lekstuga mm
GRANBERGSDAL 2:7	Militärförråd
GRANVIKEN 3:37	Granvik
GRANVIKEN 3:37	Granvik
GRANVIKEN 3:37	Militärförråd
GRANVIKEN 3:37	Militärförråd
GRIPSHOLM 4:1	Tredje backe
GRYTSTORP 1:3	Uthus till Älmesbo skola
GRYTSTORP 1:3	Älmesbo skola
GRÄNSESKOGEN 1:2	
GRÄNSESKOGEN 1:2	Garage i Kloten
GRÄNSESKOGEN 1:2	Telemast med teknikbod
GRÄNSESKOGEN 1:2	Åbostugan
GUMMETORP 1:1	Fagerstugan
GUNNILBO-BJURSJÖN 1:4	Jaktkoja
GUNNILBOBY 3:1	Gunnilbo jaktskyttebana
GUNNILBOBY 3:1	Gunnilbo jaktskyttebana
GUNNILBOBY 3:1	Jaktskyttebanan Gunnilbo
GUNNILBOBY 3:1	Mast
GUNNILBOBY 3:1	Skjutbanan Färna
GUNNILBOBY 3:1	Skjutvall
GUNNILBOBY 3:1	Vapenkasun
GÄDDENÄS 5:3	Gäddenäs vedupplag
HIDINGE-LEKEBERG 1:3	Bergtäkt
HIDINGE-LEKEBERG 1:3	Bergtäkt
HIDINGE-LEKEBERG 1:3	Bergtäkt
HIDINGE-LEKEBERG 1:3	Transformatorstation
HJÄLMARE KANAL 1:1	Sjöbod
HÄGERNÄS 1:20	Badplats Sörmogen
HÄGERNÄS 1:20	Valsjöns skjutbana
IGELBÄCKEN 1:2	Ekeberget
KAFJÄRDSSKOGEN 1:2	Del av förrådsbyggnad

KAFJÄRDSSKOGEN 1:2	Stråholmen
KAFJÄRDSSKOGEN 1:2	Stråholmen
KAFJÄRDSSKOGEN 1:2	Stråholmen
KAFJÄRDSSKOGEN 1:2	Stråholmen
KAFJÄRDSSKOGEN 1:2	Stråholmen
KAFJÄRDSSKOGEN 1:2	Stråholmen
KAFJÄRDSSKOGEN 1:2	Stråholmen
KAFJÄRDSSKOGEN 1:2	Stråholmen
KARLSBY 3:99	Hästtumma
KARLSBY 3:99	Hästtumma
KARLSDAL 2:1	
KARLSDAL 2:1	Klubbhus fiske
KARLSDAL 2:1	Militärförråd
KARLSDAL 2:1	Militärförråd
KARLSDAL 2:1	Militärförråd
KARLSDAL 2:1	Militärförråd
KARLSDAL 2:1	Militärförråd
KARLSDAL 2:1	Militärförråd
KARLSDAL 2:1	Militärförråd
KARLSDAL 2:1	Pumpstation
KLOTHYTTAN 1:10	Klotsboda
KLOTHYTTAN 1:10	Uthus
KLÄCKSKULLA 1:1	Vindskydd fritidsfiskare
KLÄCKSKULLA 1:1	Vindskydd för fritidsfiske
KNARKEBO 1:1	Knarkebo
KNARKEBO 1:1	Knarkebo
KNARKEBO 1:1	Tostebacka
KNARKEBO 1:1	Utedass
KNARKEBO 1:1	Vedbod
KNARKEBO 1:2	Knarkebo
KUNGS NORRBY 1:89	
KUNGS NORRBY 1:89	
KUNGS NORRBY 1:89	
KUNGS NORRBY 1:89	Borensbergs jaktskyttebana
KÄRRBODA 1:3	Kåfalla
LAXSJÖMARKEN 1:30	Välltorp
LAXSJÖMARKEN 1:30	Vältorp
LAXÅSKOGEN 1:116	
LAXÅSKOGEN 1:116	
LAXÅSKOGEN 1:116	
LAXÅSKOGEN 1:116	
LAXÅSKOGEN 1:116	
LAXÅSKOGEN 1:116	
LAXÅSKOGEN 1:116	
LAXÅSKOGEN 1:116	
LAXÅSKOGEN 1:116	
LAXÅSKOGEN 1:116	
LAXÅSKOGEN 1:116	
LAXÅSKOGEN 1:116	
LAXÅSKOGEN 1:116	
LAXÅSKOGEN 1:116	
LAXÅSKOGEN 1:116	
LAXÅSKOGEN 1:116	Båths
LAXÅSKOGEN 1:116	Båthus

LAXÅSKOGEN 1:116	Spjutviken
LAXÅSKOGEN 1:116	Spjutviken
LAXÅSKOGEN 1:116	Vedbod, svartbygge
LAXÅSKOGEN 1:116	Ågrena
LEDSJÖMO 1:1	Ledsjömo maskinhall
LEJDET 1:1	
LEKHULT 2:96	Badplats Leken
LEKHULT 2:96	Badplats Leken
LEKHULT 2:96	Lekhult
LEKHITTAN 3:2	AT-station
LISJÖ 5:1	Prästtorpet
MALINGSBO 1:11	Bråtenkojan
MALINGSBO 1:11	Dansbanan Malingsbo
MALINGSBO 1:11	Folkets park Malingsbo
MALINGSBO 1:11	Folkparken Malingsbo
MALINGSBO 1:11	Kivsta
MALINGSBO 1:11	Lumsen
MALINGSBO 1:11	Nothuskojan
MALINGSBO 1:11	Nytorp
MALINGSBO 1:11	Nytorp
MALINGSBO 1:11	Pumphus
MALINGSBO 1:11	Teknikhus
MALINGSBO 1:11	Vattentank
MÅNSBO 3:1	Toren
NORBERGSBY 5:39	Fiskarstuga
NORRA OCH SÖDRA KULLA 1:4	Norra Kulla
NORRA OCH SÖDRA KULLA 1:4	Norra Kulla
NORRA OCH SÖDRA KULLA 1:4	Norra Kulla
NORRBODA 5:2	
NORRBODA 5:2	Finnbromossen
NORRBODA 5:2	Gäststuga
NORRBODA 5:2	Letälven
NORRBODA 5:2	Medskog
NORRBODA 5:2	Na: Läcka
NORRBODA 5:2	Slaktbod
NORRBODA 5:2	Uthus
NORRBODA 5:2	Ölsboda
NORRBODA 5:2	Ölsboda jaktskyttebana
NORRBODA 5:2	Ölsboda jaktskyttebana
NORRBODA 5:2	Ölsboda jaktskyttebana
NORRBODA 5:2	Ölsboda jaktskyttebana
OLSHAMMAR 6:5	Brandsjöhult
OLSHAMMAR 6:5	Dimmestorp
OLSHAMMAR 6:5	Hinstorp
OLSHAMMAR 6:5	Olshammar
OLSHAMMAR 6:5	Sjöbod Dimmestorp
RAMSHULT 3:12	Länkast, fotoförbud
REJMYRE 2:4	
REJMYRE 2:4	Bremyra rastplats
REJMYRE 2:4	Bäckenäs

REJMYRE 2:4	Jaktskyttebana Rejmyre
REJMYRE 2:4	Jaktskyttebanan i Rejmyre
REJMYRE 2:4	Mobilteleanläggning
REJMYRE 2:4	Sandsjöstugan
REJMYRE 2:4	Västerängen
RIDDARHYTTAN 1:119	
RIDDARHYTTAN 1:119	
RIDDARHYTTAN 1:119	
RIDDARHYTTAN 1:119	
RIDDARHYTTAN 1:119	Förråd
RIDDARHYTTAN 1:119	Mobiltelemast
RIDDARHYTTAN 1:119	Pumphus Riddarhyttan
RIDDARHYTTAN 1:119	Riddarhyttan
RIDDARHYTTAN 1:119	Skidlift, Skilån
RIDDARHYTTAN 1:119	Skildammen Flottarkojan
RIDDARHYTTAN 1:119	Vattentornet Riddarhyttan
RIDDARHYTTAN 1:119	Vattenverk Riddarhyttan
RIDDARHYTTAN 1:77	
RIDDARHYTTAN 1:77	Bäckegruvan
RIDÖ 3:1	Kedjeön
RIDÖ 3:1	Långskär, friggebod
RIDÖ 3:1	Sävholmen, bastubarack
RIDÖ 3:1	Torpstaden båtklubbens klubbstuga
RIDÖ 3:1	Torpstaden södra, Friggebod
Ridö 3:10	Bostadsarrende Ängsnäs
Ridö 3:13	Ormhäll södra
Ridö 3:18	Sävholmen bostadsarrende
Ridö 3:25	Torpstaden Löfbergstorpet, garage
Ridö 3:27	Torpstaden Soldattorpet, Friggebod
Ridö 3:27	Torpstaden, Löfbergstorpet, Friggebod
Ridö 3:28	Torpstaden båtklubben, Bastu och bryggförråd
Ridö 3:28	Torpstaden båtklubben, förråd
Ridö 3:28	Torpstaden, båtklubben, utedass mm
Ridö 3:33	St. Krogen
Ridö 3:33	St. Krogen
Ridö 3:7	Smedsbo
Ridö 3:7	Smedsbo
Ridö 3:9	Bostadsarrendet Västeräng
RYHOLM 1:3	Ryholm torvströfabrik
SEMLA 11:1	Skidstadion
SEMLA 11:1	Skidstadion
SICKELSJÖ 1:2	Transformator
SIKA 4:23	Vindskydd
SJUENDA 2:1	Lekstuga
SJUENDA 2:1	Redskapsbod för viltvård
SJUENDA 2:1	Redskapsbod till Kindstugan
SJUENDA 2:1	Utedass och vedbod
SKOGAHOLM 5:1	Ormhult
SKÄRHYTTAN 3:1	Blankafors
SKÄRHYTTAN 3:1	Förråd

SOLBERGA 1:8	Bod till vildsvinsbana
SOLBERGA 1:8	Lerduvetorn
SOLBERGA 1:8	Målbod vildsvinsbana
SOLBERGA 1:8	Målbod älgbana
SOLBERGA 1:8	Smedängen
SOLBERGA 1:8	Smedängen
SOLBERGA 1:8	Smedängen
SOLBERGA 1:8	Smedängen älgbana
STORA BYSTA 3:1	Bastu, Sandtorp
STORA BYSTA 3:1	Båthus
STORA BYSTA 3:1	Båthus Yngsön
STORA BYSTA 3:1	Gäststuga Yngsön
STORA BYSTA 3:1	Jaktstuga
STORSJÖN 1:2	Jaktskyttebana
STORSJÖN 1:2	Villingsbergs jaktskyttebana
STRÖMSNÄS 2:1	Degerfors skjutbana, 300 metersvall
STRÖMSNÄS 2:1	Degerfors skjutbana, klubbhus
STRÖMSNÄS 2:1	Degerfors skjutbana, tvåhundrametersvall
SUNDBO 7:1	Jaktskyttebana Fagersta
SUNDBO 7:1	Lerduvebana Fagersta
SURAHAMMAR 9:1	Klubbhus Spjutmossen
SURAHAMMAR 9:1	Skjutvall
SURAHAMMAR 9:1	Spjutmossen bod
SURAHAMMAR 9:1	Spjutmossen, skjutvall med tak
SVANEBERG 5:1 till Sveaskog Fastighet 13 AB Svaneberg diselpumphus	
SVANEBERG 5:1 till Sveaskog Fastighet 13 AB Svaneberg djurvindskydd	
SVANEBERG 5:1 till Sveaskog Fastighet 13 AB Svaneberg maskinhall	
SVANSBO 1:3	Grisbo
SVANSBO 1:3	Uthus
SÄBY 7:1	Båstuga
SÄBY 7:1	Sjötorp tvättstuga
SÄBY 7:1	Sjötorp uthus
SÄBY 7:1	Sjötorp uthus
SÄVSTAHOLM 7:2	Svartbygt förråd och del av garage
SÄVSTAHOLM 7:2	Transformatorstation
TIMANSHYTTAN 1:6	Militärförråd
TIMANSHYTTAN 1:6	Striberg
TIMANSHYTTAN 1:6	Sågnoret
TIMANSHYTTAN 1:6	Sågnoret
TIVEDS-FALLET 2:1	Kultagård, garage
TIVEDS-FALLET 2:1	Kultagård, sjöbod
TIVEDS-FALLET 2:1	Kultagård, sjöbod
TORPASKOGA 7:6	Gryten
TORPASKOGA 7:6	Mobiltelemast
TORPASKOGA 7:6	Vindskydd
TOVHULTA 3:1	Björnsten uthus
VALBRICKA 2:21	Ljustjärn
VASSGÅRDA 1:13	Mobiltelemast
VASSGÅRDA 1:13	Sättrastugan
VASSGÅRDA 1:13	Sättrastugan Komplementbyggnad

VILLINGSBERG 1:7	Dass
VILLINGSBERG 1:7	Djerfstugan
VILLINGSBERG 1:7	Djerfstugan
VILLINGSBERG 1:7	Djerfstugan
VILLINGSBERG 1:7	Fuxboudde
VILLINGSBERG 1:7	Mobiltelemast och teknikbyggnad
VILLINGSBERG 1:7	Mobiltelemast och teknikbyggnad
VILLINGSBERG 1:7	Rösaförrådet
VILLINGSBERG 1:7	Skytteanläggning
VILLINGSBERG 1:7	Skytteanläggning
VILLINGSBERG 1:7	Skytteanläggning
VILLINGSBERG 1:7	Vattenhjul, inbyggt
VILLINGSBERG 1:7	Villingsberg
VRETEN 3:1	Staffas
VÄSTRA LÅNGVATTNET 1:1	Korslångsudde
VÄTTERSKOGA 4:574	Kolarbyn
VÄTTERSKOGA 4:574	Kolarbyn
ÅNDESTA 4:5	Garage Kolsva
ÅNDESTA 4:5	Garage Kolsva
ÅNDESTA 4:5	Garage Kolsva
ÅNDESTA 4:5	Garage Kolsva
ÅNDESTA 4:5	Garage Kolsva
ÅNDESTA 4:5	Garage Kolsva
ÅNDESTA 4:5	Garage Kolsva
ÅNDESTA 4:5	Garage Kolsva
ÅNDESTA 4:5	Garage Kolsva
ÅNDESTA 4:5	Garage Kolsva
ÅNDESTA 4:5	Garage Kolsva
ÅNDESTA 4:5	Garage Kolsva
ÅNDESTA 4:5	Garage Kolsva
ÅNDESTA 4:5	Garage Kolsva
ÅNDESTA 4:5	Garage Kolsva
ÅNDESTA 4:5	Garage Kolsva
ÅNDESTA 4:5	Rölen
ÅNDESTA 4:5	Svartviken
ÄLVHYTTAN 7:31	Fd transformatorstn.
ÄLVHYTTAN 7:31	Folkparken Dalkarlsberg
ÄLVHYTTAN 7:31	Folkparken Dalkarlshyttan
ÄLVHYTTAN 7:31	Idrottsplats
ÄLVHYTTAN 7:31	Idrottsplats
ÄLVHYTTAN 7:31	Snöbergsmossen
ÄLVHYTTAN 7:31	Snöbergsmossen
ÄLVHYTTAN 7:31	Snöbergsmossen
ÄLVHYTTAN 7:31	Snöbergsmossen
ÄMTHYTTAN 4:1	Förråd skjutbanan
ÄMTHYTTAN 4:1	Klubbhus skjutbana
ÄMTHYTTAN 4:1	Skjutbanan pistolskärm
ÄMTHYTTAN 4:1	Skjutvall
ÖLSDALEN 1:2	Redskapsbod
ÖLSDALEN 1:2	Svartviksudde
ÖLSDALEN 1:2	Ölsdalen

ÖLSDALEN 1:2	Ölstdalen 1
ÖNNABO 2:2	Flygfyr
ÖNNABO 2:2	Omklädning bad
ÖNNABO 2:2	Transformatorstn
ÖNNABO 2:2	Transformatorstn.
ÖNNABO 2:2	Trehörnings masugn
ÖSTRA KINNESKOGEN 2:2	Kinneskogen jaktstuga
ÖSTRA LÖVNÄS 1:1	Ormtjärn
ÖSTRA LÖVNÄS 1:1	Tvärån
ÖSTRA LÖVNÄS 1:1	Tvärån
ÖSTRA LÖVNÄS 1:1	Tväråtorp
ÖVERTJÄRN 1:1	Uthus
ÖVERTJÄRN 1:1	Vedbod
ÖVERTJÄRN 1:1	Övre tjärnen
ÖVRE UGGELFORS 1:3	Reningsverket Riddarhyttan
ÖVRE UGGELFORS 1:3	Reningsverket Riddarhyttan
ÖVRE UGGELFORS 1:3	Reningsverket Riddarhyttan
ÖVRE UGGELFORS 1:3	Reningsverket Riddarhyttan
ARNINGE 1:9	Bastu
ARNINGE 1:9	Björnsten, lada
ARNINGE 1:9	Lada
ASPAMARKEN 1:51	Garage
ASPAMARKEN 1:51	Hönshus
ASPAMARKEN 1:51	Klockamyre
ASPAMARKEN 1:51	Ladugård
ASPAMARKEN 1:51	Vedbod
BILLSJÖN 2:1	Garage
BILLSJÖN 2:1	Garage
BILLSJÖN 2:1	Ängslada vid Luthmans
Billsjön 2:48	Luthmans
Billsjön 2:49	Rovsveden
Billsjön 2:49	Rovsveden
BJÖRSJÖ SKOG 1:2	Närsjötorp
BJÖRSJÖ SKOG 1:2	Närsjötorp
BJÖRSJÖ SKOG 1:2	S:a Talltorp
BJÖRSJÖ SKOG 1:2	S:a Talltorp
BJÖRSJÖ SKOG 1:2	Talltorp
BOL 1:2	
BOÄNGEN 3:1	Boängen
BRATTFORS 2:1	Brattfors
BROMMÖ 3:18	Borhalsudde
BROMMÖ 3:18	Bårhalsudde
BROMMÖ 3:18	Tvättstuga Brommö
DJUPANBODA 1:5	Loge med vagnlider
DJUPANBODA 1:5	Utedass/hönshus
DJUPANBODA 1:5	Vädret
DJUPANBODA 1:5	Äldre timmerstuga
FINNERÖDJA 3:31	Skogsarbetarbostaden Finnerödja
FOLKSTRÖM 21:1	
FOLKSTRÖM 21:1	Lyrbo ladugård

FOLKSTRÖM 21:1	Lyrbo traktorgarage
FOLKSTRÖM 21:1	Stockhult
FOLKSTRÖM 21:1	Stockhult
FOLKSTRÖM 21:1	Stockhult gäststuga
FOLKSTRÖM 21:1	Stockhult jordkällare
FOLKSTRÖM 21:1	Stockhult skärmtak
FÄRNA 2:1	Folkparken Färna
FÄRNA 2:1	Folkparken Färna
GETABO 2:6	Tillefärd
GRANBERGSDAL 2:7	
GRYTSTORP 1:3	
GRÄNSESKOGEN 1:2	Buskorp
GRÖNBO 1:2	
GUMMETORP 1:1	Fagerstugan
GUMMETORP 1:1	Fagerstugan maskingarage
GUMMETORP 1:1	Polen
GUMMETORP 1:1	Solbacken
GUMMETORP 1:1	Solbacken
GUMMETORP 1:1	Solbacken
GÄLLSEBO 3:1	Gällsebo ladugård
GÄLLSEBO 3:1	Gällsebo vagningskjul
GÄLLSEBO 3:1	Gällsebo Verkstad
HASSELFORS 4:22	Kvarnbyggnad och förråd
HASSELFORS 4:22	Magasinsbuhnad
HÄGERNÄS 1:20	Braxnäs
JULITA-VÄSBY 1:3	Loge Sågen
JULITA-VÄSBY 2:4	F.D hönshus
JULITA-VÄSBY 2:4	Loge
JULITA-VÄSBY 2:4	Långesand
JULITA-VÄSBY 2:4	Magasin
KAFJÄRDSSKOGEN 1:2	Fd bostadshus
KAFJÄRDSSKOGEN 1:2	Gammal husgrund
KAFJÄRDSSKOGEN 1:2	Garage
KAFJÄRDSSKOGEN 1:2	Garage
KAFJÄRDSSKOGEN 1:2	Glädjen
KAFJÄRDSSKOGEN 1:2	Gäststuga
KAFJÄRDSSKOGEN 1:2	Jordkällare
KAFJÄRDSSKOGEN 1:2	Jordkällare
KAFJÄRDSSKOGEN 1:2	Måstorp
KAFJÄRDSSKOGEN 1:2	Pera
KAFJÄRDSSKOGEN 1:2	Stockholmstorp
KAFJÄRDSSKOGEN 1:2	Svinhus/hönshus
KAFJÄRDSSKOGEN 1:2	Ulriksdal
KAFJÄRDSSKOGEN 1:2	Undantagsstuga
KAFJÄRDSSKOGEN 1:2	Undantagsstuga
KAFJÄRDSSKOGEN 1:2	Uthus
KAFJÄRDSSKOGEN 1:2	Uthus
KAFJÄRDSSKOGEN 1:2	Vedbod
KAFJÄRDSSKOGEN 1:2	Vedbod
KAFJÄRDSSKOGEN 1:2	Vedbod

KLOTHYTTAN 1:10	Lokstall
KLOTHYTTAN 1:10	Västra Skogstorp
KLOTHYTTAN 1:10	Västra Skogstorp
KLOTHYTTAN 1:10	Västra Skogstorp
KLOTHYTTAN 1:10	Västra Skogstorp
KLOTHYTTAN 1:10	Västra Skogstorp
KLOTHYTTAN 1:10	Västra Skogstorp
KUNGSTORP 3:1	Moga
KUNGSTORP 3:1	Moga bostadshus
KUNGSTORP 3:1	Plantskolan
LEDSJÖMO 1:1	Ledsjömo ladugård
LEKHULT 2:1	Kulbäcken
Malingbo 1:127	Gräsberget norra
Malingbo 1:127	Gårdssmedja
Malingbo 1:127	Jordkällare
Malingbo 1:127	Ladugård
Malingbo 1:127	Utedass och vedbod
MALINGSBO 1:11	Jordkällare
MALINGSBO 1:11	Lada
MALINGSBO 1:11	Lilla Haraldstorp
MALINGSBO 1:11	Stora Haraldsbo
Malingsbo 1:126	Gräsberg södra
Malingsbo 1:126	Lada
MOSJÖ-SÖRBY 5:1	
NEDERBY 2:4	Nederby byggnadnr 24
NEDERBY 2:4	Nederby byggnadsnr 25
NEDERBY 2:4	Nederby byggnadsnr 26
NEDERBY 2:4	Nederby byggnadsnr 27
NEDERBY 2:4	Nederby byggnadsnr 30
NEDERBY 2:4	Nederby byggnadsnr 37
NEDERBY 2:4	Nederby byggnadsnr okänt
NEDERBY 2:4	Nederby byggnadsnr okänt
PARADISBYGGET 1:15	Åbydammen
RIDDARHYTTAN 1:119	
RIDDARHYTTAN 1:119	Gäddtjärn
RIDDARHYTTAN 1:77	Östra byarna Riddarhyttan
RIDDARHYTTAN 1:77	Östra byarna Riddarhyttan
RIDDARHYTTAN 1:77	Östra Byarna Riddarhyttan
RIDÖ 3:1	
RIDÖ 3:1	Långskär
RIDÖ 3:1	Långskär ladugård
RIDÖ 3:1	Långskär, gäststuga
RIDÖ 3:1	Långskär, magasin
RIDÖ 3:1	Torpstaden norr
RIDÖ 3:1	Torpstaden norr, lada
RIDÖ 3:1	Torpstaden södra
RIDÖ 3:1	Torpstaden södra, jordkällare
RIDÖ 3:1	Torpstaden södra, lada
RIDÖ 3:1	torpstaden södra, lekstuga
RIDÖ 3:1	Torpstaden södra, sjöbod

RIDÖ 3:1	Torpstaden södra, vedbod
RIDÖ 3:1	Udden
Ridö 3:11	Ängsnäs
Ridö 3:11	Ängsnäs
Ridö 3:11	Ängsnäs
Ridö 3:11	Ängsnäs
Ridö 3:12	Norra Ormhäll gäststuga
Ridö 3:12	Ormhäll norra
Ridö 3:12	Ormhäll norra, vedbod
Ridö 3:13	Gamla båtvarvet
Ridö 3:13	Ormhäll Väster
Ridö 3:13	Ormhäll Väster, gäststuga
Ridö 3:14	Ormhäll södra
Ridö 3:14	Ormhäll södra, jordkällare
Ridö 3:14	Ormhäll södra, vedbod
Ridö 3:15	Ormhäll östra
Ridö 3:16	Ormhäll östra torpstugan
Ridö 3:16	Ormhäll östra torpstugan uthus 2
Ridö 3:16	Ormhäll östra torpstugan, uthus
Ridö 3:19	Sävholmen
Ridö 3:19	Sävholmen ladugård
Ridö 3:19	Sävholmen, gillestuga
Ridö 3:19	Sävholmen, jordkällare
Ridö 3:19	Sävholmen, uthus
Ridö 3:19	Sävholmen, vedbod
Ridö 3:20	Sävholmsstugan söder
Ridö 3:22	Arbetarbostaden Ridö gård, uthuset
Ridö 3:22	Arbetarbostaden Ridö gårsd
Ridö 3:25	Torpstaden Löfbergstorpet
Ridö 3:25	Torpstaden Löfbergstorpet, jordkällare
Ridö 3:25	Torpstaden Löfbergstorpet, uthus med dass
Ridö 3:27	Torpstaden Soldattorpet
Ridö 3:27	Torpstaden Soldattorpet, uthus
Rosöga 1:3	Rosöga
Rosöga 1:3	Rosöga
ROXMO 1:2	Förråd
ROXMO 1:2	Stora ladugården
ROXMO 1:2	Sädesmagasin
ROXMO 1:3	Bod/matkällare
ROXMO 1:3	Garage
ROXMO 1:3	Lilla huset
ROXMO 1:3	Nya huset
ROXMO 1:3	Stora huset
ROXMO 1:3	Syataljé
ROXMO 1:3	Vedbod
SIKA 4:23	Jaktkojan Sika
SJUENDA 2:1	Förfallna ladan på Myssjö
SJUENDA 2:1	Gäststuga Myssjötörpet
SJUENDA 2:1	Myssjö bastubyggnad
SJUENDA 2:1	Myssjötörpet, fritidsbostad

SJUENDA 2:1	Rättebo
SJUENDA 2:1	Ulvundsstugan
SJUENDA 2:1	Utedass och vedbod för myssjöstugan
SJUENDA 2:1	Uthus Ulvsund
SOLBERGA 1:8	Solberga
SOLBERGA 1:8	Solberga
SUNDSBODA 1:1	Garaget i Grönbo
SUNDSBODA 1:1	Tomasbo
TEBO 1:1	Fd. hönsbus
TEBO 1:1	Tebo
TIVEDS-FALLET 2:1	Sågplan
TORSKBÄCKEN 2:1	Glifsån
VALBRICKA 2:21	Uthus
VALBRICKA 2:21	Valbricka
VALBRICKA 2:21	Västgötatorp
VALLBY 4:1	
VALLBY 4:1	Hjälmare docka kontoret
VALSBERGA 5:4	
VILLINGSBERG 1:7	Lilla Kringelhult
ÅNDESTA 4:5	Björntorp
ÅNDESTA 4:5	Björntorp
ÅNDESTA 4:5	S Rönningen
ÅNDESTA 4:5	Sågbocksberget

Byggnadstyp	Status
Övrig byggnad	Ägd
Övrig byggnad	Ägd
Komplementbyggnad	Ägd
Småhus	Ägd
Ekonomibygnad	Ägd
Småhus	Ägd
Komplementbyggnad	Ägd
Ekonomibygnad	Ägd
Ekonomibygnad	Ägd
Övrig byggnad	Ägd
Övrig byggnad	Ägd
Övrig byggnad	Ägd
Komplementbyggnad	Ägd
Övrig byggnad	Ägd
Övrig byggnad	Ägd
Övrig byggnad	Ägd
Småhus	Ägd
Övrig byggnad	Ägd
Småhus	Ägd
Ej bedömd	Ägd
Ekonomibygnad	Ägd
Övrig byggnad	Ägd
Övrig byggnad	Ägd
Övrig byggnad	Ägd
Övrig byggnad	Ägd
Övrig byggnad	Ägd
Övrig byggnad	Ägd
Övrig byggnad	Ägd
Övrig byggnad	Ägd
Övrig byggnad	Ägd
Ej bedömd	Ägd
Övrig byggnad	Ägd
Ekonomibygnad	Ägd
Övrig byggnad	Ägd
Övrig byggnad	Ägd
Småhus	Ägd
Komplementbyggnad	Ägd
Ej bedömd	Ägd
Komplementbyggnad	Ägd
Övrig byggnad	Ägd
Övrig byggnad	Ägd
Småhus	Ägd
Övrig byggnad	Ägd
Övrig byggnad	Ägd
Övrig byggnad	Ägd
Övrig byggnad	Ägd
Övrig byggnad	Ägd
Komplementbyggnad	Ägd
Övrig byggnad	Ägd
Övrig byggnad	Ägd

Övrig byggnad	Ägd
Övrig byggnad	Ägd
Övrig byggnad	Ägd
Övrig byggnad	Ägd
Komplementbyggnad	Ägd
Övrig byggnad	Ägd
Komplementbyggnad	Ägd
Småhus	Ägd
Övrig byggnad	Ägd
Övrig byggnad	Ägd
Småhus	Ägd
Ekonomibygnad	Ägd
Komplementbyggnad	Ägd
Ekonomibygnad	Ägd
Övrig byggnad	Ägd
Ekonomibygnad	Ägd
Ekonomibygnad	Ägd
Övrig byggnad	Ägd
Övrig byggnad	Ägd
Övrig byggnad	Ägd
Övrig byggnad	Ägd
Ej bedömd	Ägd
Komplementbyggnad	Ägd
Komplementbyggnad	Ägd
Småhus	Ägd
Övrig byggnad	Ägd
Övrig byggnad	Ägd
Övrig byggnad	Ägd
Småhus	Ägd
Komplementbyggnad	Ägd
Ej bedömd	Ägd
Övrig byggnad	Ägd
Ekonomibygnad	Ägd
Övrig byggnad	Ägd
Övrig byggnad	Ägd
Småhus	Ägd
Komplementbyggnad	Ägd
Småhus	Ägd
Komplementbyggnad	Ägd
Småhus	Ägd
Övrig byggnad	Ägd
Övrig byggnad	Ägd
Komplementbyggnad	Ägd
Komplementbyggnad	Ägd
Ekonomibygnad	Ägd
Komplementbyggnad	Ägd
Ekonomibygnad	Ägd
Övrig byggnad	Ägd
Övrig byggnad	Ägd

Övrig byggnad	Ägd
Övrig byggnad	Ägd
Övrig byggnad	Ägd
Övrig byggnad	Ägd
Övrig byggnad	Ägd
Ekonomibyggnad	Ägd
Övrig byggnad	Ägd
Övrig byggnad	Ägd
Övrig byggnad	Ägd
Ekonomibyggnad	Ägd
Småhus	Ägd
Komplementbyggnad	Ägd
Ej bedömd	Ägd
Övrig byggnad	Ägd
Övrig byggnad	Ägd
Småhus	Ägd
Ej bedömd	Ägd
Övrig byggnad	Ägd
Övrig byggnad	Ägd
Ej bedömd	Ägd
Övrig byggnad	Ägd
Komplementbyggnad	Ägd
Övrig byggnad	Ägd
Övrig byggnad	Ägd
Övrig byggnad	Ägd
Ekonomibyggnad	Ägd
Småhus	Ägd
Småhus	Ägd
Småhus	Ägd
Komplementbyggnad	Ägd
Övrig byggnad	Ägd
Övrig byggnad	Ägd
Ekonomibyggnad	Ägd
Ekonomibyggnad	Ägd
Övrig byggnad	Ägd
Småhus	Ägd
Småhus	Ägd
Övrig byggnad	Ägd
Övrig byggnad	Ägd
Industribyggnad	Ägd
Industribyggnad	Ägd
Övrig byggnad	Ägd
Övrig byggnad	Ägd
Övrig byggnad	Ägd
Övrig byggnad	Ägd
Övrig byggnad	Ägd
Övrig byggnad	Ägd
Övrig byggnad	Ägd
Ekonomibyggnad	Ägd
Övrig byggnad	Ägd
Övrig byggnad	Ägd

Småhus	Ägd
Småhus	Ägd
Ej bedömd	Ägd
Ej bedömd	Ägd
Ekonomibyggnad	Ägd
Övrig byggnad	Ägd
Ej bedömd	Ägd
Ej bedömd	Ägd
Småhus	Ägd
Småhus	Ägd
Komplementbyggnad	Ägd
Komplementbyggnad	Ägd
Småhus	Ägd
Komplementbyggnad	Ägd
Komplementbyggnad	Ägd
Industribyggnad	Ägd
Ekonomibyggnad	Ägd
Ekonomibyggnad	Ägd
Småhus	Ägd
Övrig byggnad	Ägd
Övrig byggnad	Ägd
Övrig byggnad	Ägd
Ej bedömd	Ägd
Övrig byggnad	Ägd
Ekonomibyggnad	Ägd
Övrig byggnad	Ägd
Övrig byggnad	Ägd
Komplementbyggnad	Ägd
Komplementbyggnad	Ägd
Småhus	Ägd
Komplementbyggnad	Ägd
Övrig byggnad	Ägd
Övrig byggnad	Ägd
Övrig byggnad	Ägd
Övrig byggnad	Ägd
Övrig byggnad	Ägd
Övrig byggnad	Ägd
Övrig byggnad	Ägd
Övrig byggnad	Ägd
Övrig byggnad	Ägd
Övrig byggnad	Ägd
Ekonomibyggnad	Ägd
Ekonomibyggnad	Ägd
Ekonomibyggnad	Ägd
Småhus	Ägd
Övrig byggnad	Ägd
Övrig byggnad	Ägd
Övrig byggnad	Ägd
Ej bedömd	Ägd
Småhus	Ägd
Småhus	Ägd

Övrig byggnad	Ägd
Övrig byggnad	Ägd
Övrig byggnad	Ägd
Övrig byggnad	Ägd
Övrig byggnad	Ägd
Komplementbyggnad	Ägd
Övrig byggnad	Ägd
Småhus	Ägd
Övrig byggnad	Ägd
Ekonomibyggnad	Ägd
Ekonomibyggnad	Ägd
Ekonomibyggnad	Ägd
Ekonomibyggnad	Ägd
Övrig byggnad	Ägd
Hyreshus	Ägd
Övrig byggnad	Ägd
Ej bedömd	Ägd
Övrig byggnad	Ägd
Ej bedömd	Ägd
Övrig byggnad	Ägd
Ekonomibyggnad	Ägd
Övrig byggnad	Ägd
Övrig byggnad	Ägd
Övrig byggnad	Ägd
Övrig byggnad	Ägd
Ekonomibyggnad	Ägd
Ekonomibyggnad	Ägd
Ekonomibyggnad	Ägd
Övrig byggnad	Ägd
Övrig byggnad	Ägd
Ekonomibyggnad	Ägd
Komplementbyggnad	Ägd
Småhus	Ägd
Komplementbyggnad	Ägd
Komplementbyggnad	Ägd
Småhus	Ägd
Småhus	Ägd
Småhus	Ägd
Småhus	Ägd
Småhus	Ägd
Småhus	Ägd
Övrig byggnad	Ägd
Övrig byggnad	Ägd
Ej bedömd	Ägd
Ej bedömd	Ägd
Ej bedömd	Ägd
Ej bedömd	Ägd
Övrig byggnad	Ägd
Ej bedömd	Ägd
Övrig byggnad	Ägd

Övrig byggnad	Ägd
Komplementbyggnad	Ägd
Komplementbyggnad	Ägd
Småhus	Ägd
Komplementbyggnad	Ägd
Komplementbyggnad	Ägd
Komplementbyggnad	Ägd
Ekonomibygnad	Ägd
Småhus	Ägd
Övrig byggnad	Ägd
Ej bedömd	Ägd
Övrig byggnad	Ägd
Övrig byggnad	Ägd
Övrig byggnad	Ägd
Övrig byggnad	Ägd
Övrig byggnad	Ägd
Övrig byggnad	Ägd
Ekonomibygnad	Ägd
Övrig byggnad	Ägd
Småhus	Ägd
Övrig byggnad	Ägd
Småhus	Ägd
Övrig byggnad	Ägd
Övrig byggnad	Ägd
Övrig byggnad	Ägd
Övrig byggnad	Ägd
Övrig byggnad	Ägd
Småhus	Ägd
Övrig byggnad	Ägd
Ej bedömd	Ägd
Komplementbyggnad	Ägd
Komplementbyggnad	Ägd
Övrig byggnad	Ägd
Övrig byggnad	Ägd
Komplementbyggnad	Ägd
Småhus	Ägd
Ekonomibygnad	Ägd
Övrig byggnad	Ägd
Komplementbyggnad	Ägd
Småhus	Ägd
Övrig byggnad	Ägd
Övrig byggnad	Ägd
Ekonomibygnad	Ägd
Övrig byggnad	Ägd
Ekonomibygnad	Ägd
Övrig byggnad	Ägd
Övrig byggnad	Ägd
Småhus	Ägd
Ekonomibygnad	Ägd
Komplementbyggnad	Ägd

Övrig byggnad	Ägd
Ekonomibyggnad	Ägd
Ekonomibyggnad	Ägd
Övrig byggnad	Ägd
Övrig byggnad	Ägd
Övrig byggnad	Ägd
Småhus	Ägd
Småhus	Ägd
Ekonomibyggnad	Ägd
Ekonomibyggnad	Ägd
Ekonomibyggnad	Ägd
Ekonomibyggnad	Ägd
Småhus	Ägd
Övrig byggnad	Ägd
Övrig byggnad	Ägd
Övrig byggnad	Ägd
Övrig byggnad	Ägd
Småhus	Ägd
Ekonomibyggnad	Ägd
Övrig byggnad	Ägd
Komplementbyggnad	Ägd
Komplementbyggnad	Ägd
Övrig byggnad	Ägd
Övrig byggnad	Ägd
Övrig byggnad	Ägd
Ej bedömd	Ägd
Ekonomibyggnad	Ägd
Övrig byggnad	Ägd
Småhus	Ägd
Komplementbyggnad	Ägd
Övrig byggnad	Ägd
Övrig byggnad	Ägd
Ekonomibyggnad	Ägd
Ekonomibyggnad	Ägd
Övrig byggnad	Ägd
Övrig byggnad	Ägd
Övrig byggnad	Ägd
Övrig byggnad	Ägd
Ekonomibyggnad	Ägd
Ekonomibyggnad	Ägd
Småhus	Ägd
Komplementbyggnad	Ägd
Småhus	Ägd
Övrig byggnad	Ägd
Övrig byggnad	Ägd
Komplementbyggnad	Ägd
Ekonomibyggnad	Ägd
Ekonomibyggnad	Ägd
Övrig byggnad	Ägd
Komplementbyggnad	Ägd

Komplementbyggnad	Ägd
Övrig byggnad	Ägd
Övrig byggnad	Ägd
Övrig byggnad	Ägd
Övrig byggnad	Ägd
Ekonomibyggnad	Ägd
Övrig byggnad	Ägd
Småhus	Ägd
Ekonomibyggnad	Ägd
Ej bedömd	Ägd
Ej bedömd	Ägd
Ej bedömd	Ägd
Ej bedömd	Ägd
Övrig byggnad	Ägd
Småhus	Ägd
Komplementbyggnad	Ägd
Komplementbyggnad	Ägd
Övrig byggnad	Ägd
Övrig byggnad	Ägd
Småhus	Ägd
Småhus	Ägd
Övrig byggnad	Ägd
Övrig byggnad	Ägd
Övrig byggnad	Ägd
Småhus	Ägd
Ekonomibyggnad	Ägd
Småhus	Ägd
Komplementbyggnad	Ägd
Komplementbyggnad	Ägd
Övrig byggnad	Ägd
Småhus	Ägd
Övrig byggnad	Ägd
Övrig byggnad	Ägd
Övrig byggnad	Ägd
Övrig byggnad	Ägd
Övrig byggnad	Ägd
Övrig byggnad	Ägd
Ej bedömd	Ägd
Komplementbyggnad	Ägd
Övrig byggnad	Ägd
Övrig byggnad	Ägd
Övrig byggnad	Ägd
Övrig byggnad	Ägd
Övrig byggnad	Ägd
Ekonomibyggnad	Ägd
Övrig byggnad	Ägd
Övrig byggnad	Ägd
Övrig byggnad	Ägd
Småhus	Ägd
Småhus	Ägd
Övrig byggnad	Ägd

Ekonomibyggnad	Ägd
Ekonomibyggnad	Ägd
Ekonomibyggnad	Ägd
Ekonomibyggnad	Ägd
Ekonomibyggnad	Ägd
Ekonomibyggnad	Ägd
Komplementbyggnad	Ägd
Komplementbyggnad	Ägd
Övrig byggnad	Ägd
Komplementbyggnad	Ägd
Komplementbyggnad	Ägd
Övrig byggnad	Ägd
Komplementbyggnad	Ägd
Ekonomibyggnad	Ägd
Ekonomibyggnad	Ägd
Ekonomibyggnad	Ägd
Ekonomibyggnad	Ägd
Ekonomibyggnad	Ägd
Ekonomibyggnad	Ägd
Ekonomibyggnad	Ägd
Ekonomibyggnad	Ägd
Ekonomibyggnad	Ägd
Småhus	Ägd
Övrig byggnad	Ägd
Ej bedömd	Ägd
Ej bedömd	Ägd
Ej bedömd	Ägd
Ej bedömd	Ägd
Komplementbyggnad	Ägd
Komplementbyggnad	Ägd
Småhus	Ägd
Övrig byggnad	Ägd
Övrig byggnad	Ägd
Ekonomibyggnad	Ägd
Övrig byggnad	Ägd
Övrig byggnad	Ägd
Övrig byggnad	Ägd
Övrig byggnad	Ägd
Övrig byggnad	Ägd
Småhus	Ägd
Småhus	Ägd
Komplementbyggnad	Ägd
Småhus	Ägd
Småhus	Ägd
Övrig byggnad	Ägd
Komplementbyggnad	Ägd
Ej bedömd	Ägd
Småhus	Ägd
Komplementbyggnad	Ägd
Ej bedömd	Ägd
Småhus	Ägd

Komplementbyggnad Ägd
Övrig byggnad Ägd
Ekonomibygnad Ägd
Övrig byggnad Ägd
Övrig byggnad Ägd
Småhus Ägd
Ekonomibygnad Ägd
Komplementbyggnad Ägd
Övrig byggnad Ägd
Småhus Ägd
Ej bedömd Ägd
Småhus Ägd
Småhus Ägd
Komplementbyggnad Ägd
Ej bedömd Ägd
Småhus Ägd
Komplementbyggnad Ägd
Ekonomibygnad Ägd
Komplementbyggnad Ägd
Komplementbyggnad Ägd
Småhus Ägd
Småhus Ägd
Övrig byggnad Ägd
Ej bedömd Ägd
Småhus Ägd
Komplementbyggnad Ägd
Övrig byggnad Ägd
Ej bedömd Ägd
Småhus Ägd
Komplementbyggnad Ägd
Komplementbyggnad Ägd
Ekonomibygnad Ägd
Ekonomibygnad Ägd
Småhus Ägd
Övrig byggnad Ägd
Ej bedömd Ägd
Övrig byggnad Ägd
Övrig byggnad Ägd
Småhus Ägd
Övrig byggnad Ägd
Övrig byggnad Ägd
Övrig byggnad Ägd
Ej bedömd Ägd
Ekonomibygnad Ägd
Ej bedömd Ägd
Övrig byggnad Ägd
Ej bedömd Ägd
Ekonomibygnad Ägd
Övrig byggnad Ägd
Ekonomibygnad Ägd

Övrig byggnad	Ägd
Ekonomibyggnad	Ägd
Övrig byggnad	Ägd
Övrig byggnad	Ägd
Övrig byggnad	Ägd
Övrig byggnad	Ägd
Ej bedömd	Ägd
Ej bedömd	Ägd
Ekonomibyggnad	Ägd
Övrig byggnad	Ägd
Ej bedömd	Ägd
Övrig byggnad	Ägd
Övrig byggnad	Ägd
Övrig byggnad	Ägd
Övrig byggnad	Ägd
Småhus	Ägd
Ej bedömd	Ägd
Övrig byggnad	Ägd
Hyreshus	Ägd
Ekonomibyggnad	Ägd
Komplementbyggnad	Ägd
Komplementbyggnad	Ägd
Ekonomibyggnad	Ägd
Ekonomibyggnad	Ägd
Ekonomibyggnad	Ägd
Småhus	Ägd
Ekonomibyggnad	Ägd
Ekonomibyggnad	Ägd
Ekonomibyggnad	Ägd
Ekonomibyggnad	Ägd
Ekonomibyggnad	Ägd
Ekonomibyggnad	Ägd
Ekonomibyggnad	Ägd
Ekonomibyggnad	Ägd
Ekonomibyggnad	Ägd
Komplementbyggnad	Ägd
Komplementbyggnad	Ägd
Komplementbyggnad	Ägd
Småhus	Ägd
Småhus	Ägd
Komplementbyggnad	Ägd
Komplementbyggnad	Ägd
Småhus	Ägd
Komplementbyggnad	Ägd
Komplementbyggnad	Ägd
Komplementbyggnad	Ägd
Småhus	Ägd
Småhus	Ägd
Småhus	Ägd

Ekonomibyggnad	Ägd
Småhus	Ägd
Småhus	Ägd
Ekonomibyggnad	Ägd
Komplementbyggnad	Ägd
Komplementbyggnad	Ägd
Komplementbyggnad	Ägd
Övrig byggnad	Ägd
Komplementbyggnad	Ägd
Småhus	Ägd
Småhus	Ägd
Övrig byggnad	Ägd
Övrig byggnad	Ägd
Övrig byggnad	Ägd
Småhus	Ägd
Komplementbyggnad	Ägd
Övrig byggnad	Ägd
Ekonomibyggnad	Ägd
Övrig byggnad	Ägd
Ej bedömd	Ägd
Övrig byggnad	Ägd
Ekonomibyggnad	Ägd
Småhus	Ägd
Övrig byggnad	Ägd
Övrig byggnad	Ägd
Ej bedömd	Ägd
Ej bedömd	Ägd
Ej bedömd	Ägd
Ej bedömd	Ägd
Ej bedömd	Ägd
Övrig byggnad	Ägd
Ekonomibyggnad	Ägd
Ekonomibyggnad	Ägd
Övrig byggnad	Ägd
Ekonomibyggnad	Ägd
Övrig byggnad	Ägd
Komplementbyggnad	Ägd
Övrig byggnad	Ägd
Övrig byggnad	Ägd
Ej bedömd	Ägd
Komplementbyggnad	Ägd
Övrig byggnad	Ägd
Övrig byggnad	Ägd
Övrig byggnad	Ägd
Småhus	Ägd
Ekonomibyggnad	Ägd
Övrig byggnad	Ägd
Övrig byggnad	Ägd
Övrig byggnad	Ägd
Ej bedömd	Ägd

Ej bedömd	Ägd
Ej bedömd	Ägd
Ej bedömd	Ägd
Övrig byggnad	Ägd
Ej bedömd	Ägd
Småhus	Ägd
Ej bedömd	Ägd
Ej bedömd	Ägd
Övrig byggnad	Ägd
Övrig byggnad	Ägd
Övrig byggnad	Ägd
Övrig byggnad	Ägd
Övrig byggnad	Ägd
Komplementbyggnad	Ägd
Småhus	Ägd
Övrig byggnad	Ägd
Övrig byggnad	Ägd
Ekonomibyggnad	Ägd
Komplementbyggnad	Ägd
Småhus	Ägd
Ej bedömd	Ägd
Ej bedömd	Ägd
Ej bedömd	Ägd
Ej bedömd	Ägd
Ej bedömd	Ägd
Ej bedömd	Ägd
Ej bedömd	Ägd
Ej bedömd	Ägd
Ej bedömd	Ägd
Småhus	Ägd
Komplementbyggnad	Ägd
Ej bedömd	Ägd
Övrig byggnad	Ägd
Övrig byggnad	Ägd
Övrig byggnad	Ägd
Småhus	Ägd
Övrig byggnad	Ägd
Komplementbyggnad	Ägd
Övrig byggnad	Ägd
Övrig byggnad	Ägd
Övrig byggnad	Ägd
Komplementbyggnad	Ägd
Övrig byggnad	Ägd
Övrig byggnad	Ägd
Övrig byggnad	Ej Ägd
Övrig byggnad	Ej Ägd
Övrig byggnad	Ej Ägd
Övrig byggnad	Ej Ägd
Övrig byggnad	Ej Ägd

Övrig byggnad	Ej Ägd
Övrig byggnad	Ej Ägd
Övrig byggnad	Ej Ägd
Ekonomibyggnad	Ej Ägd
Övrig byggnad	Ej Ägd
Övrig byggnad	Ej Ägd
Övrig byggnad	Ej Ägd
Övrig byggnad	Ej Ägd
Övrig byggnad	Ej Ägd
Övrig byggnad	Ej Ägd
Övrig byggnad	Ej Ägd
Övrig byggnad	Ej Ägd
Övrig byggnad	Ej Ägd
Övrig byggnad	Ej Ägd
Övrig byggnad	Ej Ägd
Övrig byggnad	Ej Ägd
Ej bedömd	Ej Ägd
Småhus	Ej Ägd
Småhus	Ej Ägd
Övrig byggnad	Ej Ägd
Övrig byggnad	Ej Ägd
Övrig byggnad	Ej Ägd
Komplementbyggnad	Ej Ägd
Småhus	Ej Ägd
Komplementbyggnad	Ej Ägd
Småhus	Ej Ägd
Övrig byggnad	Ej Ägd
Övrig byggnad	Ej Ägd
Övrig byggnad	Ej Ägd
Övrig byggnad	Ej Ägd
Övrig byggnad	Ej Ägd
Övrig byggnad	Ej Ägd
Småhus	Ej Ägd
Småhus	Ej Ägd
Komplementbyggnad	Ej Ägd
Småhus	Ej Ägd
Småhus	Ej Ägd
Ekonomibyggnad	Ej Ägd
Övrig byggnad	Ej Ägd
Övrig byggnad	Ej Ägd
Övrig byggnad	Ej Ägd
Komplementbyggnad	Ej Ägd
Övrig byggnad	Ej Ägd
Övrig byggnad	Ej Ägd
Övrig byggnad	Ej Ägd
Komplementbyggnad	Ej Ägd
Övrig byggnad	Ej Ägd
Övrig byggnad	Ej Ägd
Övrig byggnad	Ej Ägd

Småhus	Ej Ägd
Övrig byggnad	Ej Ägd
Övrig byggnad	Ej Ägd
Övrig byggnad	Ej Ägd
Övrig byggnad	Ej Ägd
Övrig byggnad	Ej Ägd
Övrig byggnad	Ej Ägd
Övrig byggnad	Ej Ägd
Småhus	Ej Ägd
Komplementbyggnad	Ej Ägd
Övrig byggnad	Ej Ägd
Komplementbyggnad	Ej Ägd
Komplementbyggnad	Ej Ägd
Småhus	Ej Ägd
Övrig byggnad	Ej Ägd
Övrig byggnad	Ej Ägd
Övrig byggnad	Ej Ägd
Övrig byggnad	Ej Ägd
Övrig byggnad	Avyttrad
Ekonomibygnad	Avyttrad
Övrig byggnad	Avyttrad
Ekonomibygnad	Avyttrad
Komplementbyggnad	Avyttrad
Småhus	Avyttrad
Ekonomibygnad	Avyttrad
Komplementbyggnad	Avyttrad
Övrig byggnad	Avyttrad
Övrig byggnad	Avyttrad
Ekonomibygnad	Avyttrad
Småhus	Avyttrad
Komplementbyggnad	Avyttrad
Småhus	Avyttrad
Småhus	Avyttrad
Komplementbyggnad	Avyttrad
Komplementbyggnad	Avyttrad
Komplementbyggnad	Avyttrad
Småhus	Avyttrad
Övrig byggnad	Avyttrad
Övrig byggnad	Avyttrad
Övrig byggnad	Avyttrad
Övrig byggnad	Avyttrad
Övrig byggnad	Avyttrad
Övrig byggnad	Avyttrad
Ekonomibygnad	Avyttrad
Komplementbyggnad	Avyttrad
Småhus	Avyttrad
Komplementbyggnad	Avyttrad
Småhus	Avyttrad
Övrig byggnad	Avyttrad
Ekonomibygnad	Avyttrad

Övrig byggnad	Avyttrad
Småhus	Avyttrad
Komplementbyggnad	Avyttrad
Ekonomibyggnad	Avyttrad
Ekonomibyggnad	Avyttrad
Småhus	Avyttrad
Komplementbyggnad	Avyttrad
Komplementbyggnad	Avyttrad
Småhus	Avyttrad
Övrig byggnad	Avyttrad
Ekonomibyggnad	Avyttrad
Övrig byggnad	Avyttrad
Småhus	Avyttrad
Komplementbyggnad	Avyttrad
Komplementbyggnad	Avyttrad
Ekonomibyggnad	Avyttrad
Komplementbyggnad	Avyttrad
Komplementbyggnad	Avyttrad
Ekonomibyggnad	Avyttrad
Småhus	Avyttrad
Småhus	Avyttrad
Småhus	Avyttrad
Ekonomibyggnad	Avyttrad
Övrig byggnad	Avyttrad
Småhus	Avyttrad
Komplementbyggnad	Avyttrad
Komplementbyggnad	Avyttrad
Ekonomibyggnad	Avyttrad
Småhus	Avyttrad
Komplementbyggnad	Avyttrad
Övrig byggnad	Avyttrad
Övrig byggnad	Avyttrad
Övrig byggnad	Avyttrad
Komplementbyggnad	Avyttrad
Småhus	Avyttrad
Övrig byggnad	Avyttrad
Övrig byggnad	Avyttrad
Övrig byggnad	Avyttrad
Ej bedömd	Avyttrad
Småhus	Avyttrad
Komplementbyggnad	Avyttrad
Småhus	Avyttrad
Komplementbyggnad	Avyttrad
Småhus	Avyttrad
Komplementbyggnad	Avyttrad
Småhus	Avyttrad
Komplementbyggnad	Avyttrad
Komplementbyggnad	Avyttrad
Komplementbyggnad	Avyttrad
Komplementbyggnad	Avyttrad

Komplementbyggnad Avyttrad
Småhus Avyttrad
Komplementbyggnad Avyttrad
Småhus Avyttrad
Komplementbyggnad Avyttrad
Komplementbyggnad Avyttrad
Komplementbyggnad Avyttrad
Småhus Avyttrad
Komplementbyggnad Avyttrad
Komplementbyggnad Avyttrad
Småhus Avyttrad
Komplementbyggnad Avyttrad
Komplementbyggnad Avyttrad
Småhus Avyttrad
Småhus Avyttrad
Komplementbyggnad Avyttrad
Komplementbyggnad Avyttrad
Komplementbyggnad Avyttrad
Komplementbyggnad Avyttrad
Småhus Avyttrad
Komplementbyggnad Avyttrad
Småhus Avyttrad
Småhus Avyttrad
Komplementbyggnad Avyttrad
Komplementbyggnad Avyttrad
Småhus Avyttrad
Komplementbyggnad Avyttrad
Övrig byggnad Avyttrad
Övrig byggnad Avyttrad
Komplementbyggnad Avyttrad
Ekonomibygnad Avyttrad
Övrig byggnad Avyttrad
Komplementbyggnad Avyttrad
Komplementbyggnad Avyttrad
Småhus Avyttrad
Småhus Avyttrad
Småhus Avyttrad
Övrig byggnad Avyttrad
Komplementbyggnad Avyttrad
Småhus Avyttrad
Övrig byggnad Avyttrad
Komplementbyggnad Avyttrad
Komplementbyggnad Avyttrad
Småhus Avyttrad

Komplementbyggnad	Avyttrad
Småhus	Avyttrad
Komplementbyggnad	Avyttrad
Komplementbyggnad	Avyttrad
Ekonomibygnad	Avyttrad
Ekonomibygnad	Avyttrad
Övrig byggnad	Avyttrad
Övrig byggnad	Avyttrad
Övrig byggnad	Avyttrad
Ekonomibygnad	Avyttrad
Övrig byggnad	Avyttrad
Övrig byggnad	Avyttrad
Komplementbyggnad	Avyttrad
Ekonomibygnad	Avyttrad
Småhus	Avyttrad
Komplementbyggnad	Avyttrad
Småhus	Avyttrad
Ej bedömd	Avyttrad
Småhus	Avyttrad
Ekonomibygnad	Avyttrad
Ekonomibygnad	Avyttrad
Övrig byggnad	Avyttrad
Ekonomibygnad	Avyttrad



Polisen

164

Förhör

Signerat av

Signerat datum

Enhet

Polisregion Bergslagen, Brottsamordning 1 Rgn Bergslagen

Diariernr

5000-K532889-22

Hörd person

Lindberg, Fredrik

Personnummer

Den hörde är

Vittne

ID Styrkt

Ja

Sätt

Körkort

Ställning till misstänkt - målsägande - vittne

Tolk

Språk

Ytterligare information om anledning till förhör

Hörd som vittne

Underrättad om misstanke

Underrättad om 12 § FUK

Underrättad om rätt till försvarare

Godtar försvarare/biträde som rätten förordnar

Försvarare/biträde närvarande

Försvarare/biträde önskas

Förhørsledare

Kjell Haglund

Förhørsdatum

2025-05-14

Förhör påbörjat

10:33

Förhör avslutat

11:00

Förhørsplats

Sveaskogs kontor Karlskoga

Typ av förhör

RB 23:6

Förhörssätt

Förhörsvittne

Utskrivet av

Berättelse

Fredrik Lindberg har informerats om anledningen till förhöret. Vilken utredning det gäller.

Det är Erik Eriksson som har påkallat detta förhör med Fredrik Lindberg.

Erik Eriksson vill att du skall höras om antalet inbrott vid förrådet Centralplan 1 i Karlskoga och omständigheterna kring det samt om du har tillsett att markduk förvarats för Sveaskogs räkning i Laxå förrådet eller på andra platser och i så fall vilka samt om hur du och Jan Karlssons arbetsrutin såg ut när Jan Karlsson hjälpte dig med fakturaarbete och vägfrågor fram till år 2022.

Fredrik har hand om vägfrågorna inom Sveaskog i regionen.

Fredrik Lindberg uppgav att känt Erik Eriksson sedan han började på Sveaskog. Han kommer inte ihåg när men det var kanske år 2016-2017.

Fredrik uppgav att han känd Eriks far Nils-Olof längre.

Hur många inbrott har det varit i förrådet på Centralplan 1 i Karlskoga? Har Ni polisrapporter på dessa och vad är det som kommit bort?

Fredrik: Vi har haft ett inbrott i källarlokalen men jag vet inte om det har tagits något. Dörren var uppbruten.

Var det något av större värde som stulits?

Fredrik: Nej

Vad förvarades i källarförrådet?

Fredrik: Märkband som man använder i skogen samt märklappar som man anbringar på virkestravarna. Inga större grejer förvarades i förrådet.

Har Ni haft grejer i de fastigheter som Erik äger?

Fredrik: Nej, jag har inte gjort det.

Vi har en fråga gällande markduk samt markstabiliseringsmattor. Markduken är större rullar och markstabiliseringsmattor är mindre mattor. Har markduk förvaras i Sveaskogs förråd i Laxå?

Fredrik: Ja, det stämmer. Vägtrummor och markduk förvarades vid förrådet i Laxå då det finns utrymme att förvara dessa där.

Var beställer du markduk ifrån?

Fredrik: Det beställer jag ifrån ett företag som heter VIACON

Beställer du vägtrummor och rören från detta företag också?

Fredrik: Ja, det gör jag.

Markdukarna och markstabiliseringsmattorna som vi anträffat är inköpta på Ahlsells. Har du köpt markdukar och markstabiliseringsmattor från Ahlsells?

Fredrik: Nej, köper från Viacon och leveranser sker till vårt förråd i Laxå. Något sådant har vi inte köpt från Ahlsells.

Har Jan Karlsson hjälpt dig med något?

Fredrik: Han hjälpte mig på vägsidan

Med fakturor?

Fredrik: Jag förstår inte vad de menar med fakturor. Jan gjorde inga beställningar på varor utan han beställde entreprenaden. Vägtrummor köpte jag via Viacon.

Vägs skyltar beställer du dessa?

Fredrik: Vi har ett antal gamla skyltar i vårt förråd i Laxå. Jag har inte beställt några skyltar med vägarbeten eller enskild väg.

Fredrik: Jag beställer inte skyltar så ofta. Vi har gjort några gånger beställning från Skogma.

Vi har faktura på skyltar som levererats från Skogma till Erik Eriksson, Våtsjötorp 110 i Karlskoga. Vi läser upp vad som står på dessa skyltar. Är det några av dessa som du känner

igen och har beställt?

Fredrik: Nej, inga av dessa skyltar har jag beställt till våra vägar.

Faktura som redovisats för Fredrik läggs som bilaga till detta förhör.

Fredrik: Jag har aldrig angett leveransadress till Erik Eriksson, Våtsjötorp, på några beställningar som jag gjort hos företag.

Uppläst och godkänt av Fredrik Lindberg

FAKTURA

1/4

Säljare
Skogsmateriel-Nordforest AB
Storgatan 62
83341, HAMMERDAL

Köpare
SVEASKOG FÖRVALTNINGS AB
BOX 1059
83129, ÖSTERSUND

Fakturanummer 644981
Fakturadatum 2020-06-01
Förfallodatum 2020-07-01
Leveransdatum
Leveransvillkor Fraktfritt 5 000 kr Skogma
Dröjsmålsränta
Fakturerad period
Valuta SEK
Beställarreferens 1 6140
Beställarreferens 2
Ert ordernummer Mailorder
Kontraktetsnummer
Följesedel 476653
Ert VAT-nummer
Ert Org-nummer 5560169020
Er kontakt

Kontaktuppgifter
Anki Plantin
064472100
064471087
info@skogma.se

Leveransadress
Erik Eriksson
Våtsjötorp 110
6994, KARLSKOGA

Vår referens

Fakturarader

Radnr	Artikelnr	Beskrivning	Kvantitet	Enhet	Å-pris	Moms	Summa
1	Säljarens: 267488051001	Tilläggstavla Orderref: Mailorder Rabatt: 113.47 SEK (Underlag: 945.60 SEK) Anteckning: GUL/RÖD EN STORLEK. Rabatt: 12,00%	3		315.20	25.00%	832.13
1		Orderref: Mailorder Anteckning: Endast behörig trafi 560x200mm					0
2	Säljarens: 267106001001	Tilläggstavla Orderref: Mailorder Rabatt: 150.00 SEK (Underlag: 1500.00 SEK) Anteckning: EN VARIANT EN STORLEK. Rabatt: 10,00%	3		500.00	25.00%	1350.00
3		Orderref: Mailorder Anteckning: Gäller Ej Fordon med tillstånd					0
4	Säljarens: 267448051001	Tilläggstavla Orderref: Mailorder Rabatt: 165.12 SEK (Underlag: 1651.20 SEK) Anteckning: GUL/RÖD EN STORLEK. Rabatt: 10,00%	6		275.20	25.00%	1486.08
5		Orderref: Mailorder Anteckning: Parkering förbj, med symbol 500x200mm					0
6	Säljarens: 266807001001	Förbudsmärke U Orderref: Mailorder Rabatt: 77.12 SEK (Underlag: 771.20 SEK) Anteckning: EN VARIANT EN STORLEK. Rabatt: 10,00%	2		385.60	25.00%	694.08
7		Orderref: Mailorder Anteckning: fordonstrafik förbjuden. 1.2.1					0
8	Säljarens: 267127001001	Tilläggstavla Orderref: Mailorder Rabatt: 300.00 SEK (Underlag: 3000.00 SEK) Anteckning: EN VARIANT EN STORLEK. Rabatt: 10,00%	6		500.00	25.00%	2700.00
9							0

Bank(BIC): DABASESX
SE311200000013170115138
Bankgiro
55206460

Ange vid betalning via bank
Ange vid betalning via BG
0106449812

Företagets säte
Organisationsnummer
5565791349

F-skatt
Godkänd för F-skatt
Momsregistreringsnummer
SE556579134901

FAKTURA

2/4

Säljare
Skogsmateriel-Nordforest AB
Storgatan 62
83341, HAMMERDAL

Kontaktuppgifter
Anki Plantin
064472100
064471087
info@skogma.se

Vår referens

Köpare
SVEASKOG FÖRVALTNINGS AB
BOX 1059
83129, ÖSTERSUND

Leveransadress
Erik Eriksson
Våtsjötorp 110
6994, KARLSKOGA

Fakturanummer 644981
Fakturadatum 2020-06-01
Förfalldatum 2020-07-01
Leveransdatum
Leveransvillkor Fraktfritt 5 000 kr Skogma
Dröjsmålsränta
Fakturerad period
Valuta SEK
Beställarreferens 1 6140
Beställarreferens 2
Ert ordernummer Mailorder
Kontraksnummer
Följesedel 476653
Ert VAT-nummer
Ert Org-nummer 5560169020
Er kontakt

Fakturarader

Radnr	Artikelnr	Beskrivning	Kvantitet	Enhet	A-pris	Moms	Summa
		Orderref: Mailorder Anteckning: Enskild Väg Ej Genomfart 640x300					
10	Säljarens: 267176001001	Tilläggstavla	2		1020.00	25.00%	1836.00
		Orderref: Mailorder Rabatt: 204.00 SEK (Underlag: 2040.00 SEK) Anteckning: EN VARIANT EN STORLEK. Rabatt: 10,00%					
11		Orderref: Mailorder Anteckning: Skogsväg Fara & Hinder kan förekomma					0
12	Säljarens: 267443051001	Tilläggstavla	2		690.40	25.00%	1242.72
		Orderref: Mailorder Rabatt: 138.08 SEK (Underlag: 1380.80 SEK) Anteckning: GUL/RÖD EN STORLEK. Rabatt: 10,00%					
13		Orderref: Mailorder Anteckning: Obehöriga äga ej tillträde 640x400					0
	Säljarens: 267437051001	Tilläggstavla	2		1250.40	25.00%	2250.72
		Orderref: Mailorder Rabatt: 250.08 SEK (Underlag: 2500.80 SEK) Anteckning: GUL/RÖD EN STORLEK. Rabatt: 10,00%					
		Orderref: Mailorder Anteckning: Privat område..... 960x500mm					0
16		Orderref: Mailorder Anteckning: Obehöriga					0
17		Orderref: Mailorder Anteckning: äga ej Tillträde					0
18	Säljarens: 267207474001	Anvisningsmärke	2		475.20	25.00%	855.36
		Orderref: Mailorder Rabatt: 95.04 SEK (Underlag: 950.40 SEK) Anteckning: 30 km/h EN STORLEK. Rabatt: 10,00%					
19							0

Bank(BIC): DABASESX
SE311200000013170115138
Bankgiro
55206460

Ange vid betalning via bank
Ange vid betalning via BG
0106449812

Företagets säte
Organisationsnummer
5565791349

F-skatt
Godkänd för F-skatt
Momsregistreringsnummer
SE556579134901

FAKTURA

3/4

Säljare
Skogsmateriel-Nordforest AB
Storgatan 62
83341, HAMMERDAL

Köpare
SVEASKOG FÖRVALTNINGS AB
BOX 1059
83129, ÖSTERSUND

Fakturanummer 644981
Fakturadatum 2020-06-01
Förfalldatum 2020-07-01
Leveransdatum
Leveransvillkor Fraktfritt 5 000 kr Skogma
Dröjsmålsränta
Fakturerad period
Valuta SEK
Beställarreferens 1 6140
Beställarreferens 2
Ert ordernummer Mailorder
Kontraksnummer
Följesedel 476653
Ert VAT-nummer
Ert Org-nummer 5560169020
Er kontakt

Kontaktuppgifter
Ankki Plantin
064472100
064471087
info@skogma.se

Leveransadress
Erik Eriksson
Vätsjötorp 110
6994, KARLSKOGA

Vår referens

Fakturarader

Radnr	Artikelnr	Beskrivning	Kvantitet	Enhet	A-pris	Moms	Summa
		Orderref: Mailorder Anteckning: Rekommenderad Lägre Hast. 400 X 400 mm.					0
20		Orderref: Mailorder Anteckning: Transport: 13,247.09					0
21	Säljarens: 267497474001	Anvisningsmärke Orderref: Mailorder Rabatt: 95.04 SEK (Underlag: 950.40 SEK) Anteckning: 30 km/h EN STORLEK. Rabatt: 10,00%	2		475.20	25.00%	855.36
22		Orderref: Mailorder Anteckning: Rekom. Lägre Hast. upphör 400 X 400 mm.					0
23	Säljarens: 270001001001	Skyllfäste enkel- Orderref: Mailorder Rabatt: 235.20 SEK (Underlag: 2352.00 SEK) Anteckning: EN VARIANT EN STORLEK. Rabatt: 10,00%	60		39.20	25.00%	2116.80
		Orderref: Mailorder Anteckning: klammer med fjäder 60 mm rör. GS-Profil					0

Leveransvillkor

jar/ days

Fakturameddelande

Leveranssätt: Pall Posten Privat. Byt till e-post/e-faktura redan idag för att slippa fakturaavgift!

Rabatter och avgifter

Typ	Orsak	Belopp	Underlag för beräkning	Momsinformation
-----	-------	--------	------------------------	-----------------

Momspecifikation

Momssats	Momsbelopp	Omräknat momsbelopp	Momspliktigt belopp	Ev undantagsorsak	Ev ursprunglig fakturas moms
25.00 %	4054.81 SEK		16219.25 SEK		

Bank(BIC): DABASESX
SE311200000013170115138
Bankgiro
55206460

Ange vid betalning via bank
Ange vid betalning via BG
0106449812

Företagets säte
Organisationsnummer
5565791349

F-skatt
Godkänd för F-skatt
Momsregistreringsnummer
SE556579134901

FAKTURA

4/4

Säljare
Skogsmateriel-Nordforest AB
Storgatan 62
83341, HAMMERDAL

Kontaktuppgifter
Anki Plantin
064472100
064471087
info@skogma.se

Vår referens

Köpare
SVEASKOG FÖRVALTNINGS AB
BOX 1059
83129, ÖSTERSUND

Leveransadress
Erik Eriksson
Våtsjötorp 110
6994, KARLSKOGA

Fakturanummer 644981
Fakturadatum 2020-06-01
Förfallodatum 2020-07-01
Leveransdatum
Leveransvillkor Fraktfritt 5 000 kr Skogma
Dröjsmålsränta
Fakturerad period
Valuta SEK
Beställarreferens 1 6140
Beställarreferens 2
Ert ordernummer Mailorder
Kontraksnummer
Följesedel 476653
Ert VAT-nummer
Ert Org-nummer 5560169020
Er kontakt

Totalbelopp

Nettolinje radbelopp	Totalbelopp exkl. moms	Totalt momsbelopp	Avrundning	Fakturan totalt (inkl. moms)
16219.25 SEK	16219.25 SEK	4054.81 SEK	-0.06 SEK	20274.00 SEK

Faktureringsobjekt

416081

Bank(BIC): DABASESX
SE311200000013170115138
Bankgiro
55206460

Ange vid betalning via bank

Ange vid betalning via BG
0106449812

Företagets säte

Organisationsnummer
5565791349

F-skatt
Godkänd för F-skatt

Momsregistreringsnummer
SE556579134901



Förhör

Signerat av

Signerat datum

Enhet

Polisregion Bergslagen, Brottsamordning 1 Rgn Bergslagen

Diariernr

5000-K.532889-22

Hörd person	Ros, Björn		Personnummer
Den hörde är	ID Styrkt	Ställning till misstänkt - målsägande - vittne	
Vittne	Nej		
Tolk	Språk		

Ytterligare information om anledning till förhör

Underrättad om misstanke

Hörd som vittne

Underrättad om 12 § FUK

Underrättad om rätt till försvarare

Godtar försvarare/biträde som rätten förordnar

Försvarare/biträde närvarande

Försvarare/biträde önskas

Förhørsledare	Förhørsdatum	Förhör påbörjat	Förhör avslutat
Kjell Haglund	2025-05-19	09:36	09:47
Förhørsplats	Typ av förhör	Förhörssätt	
	RB 23:6	Telefonförhör	
Förhörsvittne	Utskrivet av		

Berättelse

Björn Ros har informerats om anledningen till förhöret. Vilket ärende det gäller och att det är Erik Eriksson som påkallat förhöret.

Björn Ros skall höras om tillåtligheten att beställa IT via Dustin utan IT supporten godkännande samt kännedom om beställning av krokar att använda på gamla kontorsplatsen vid Bergrumsstigen.

Hur länge har du känt Erik Eriksson?

Björn: Sedan 2009. Vi har inte jobbat med samma arbetsuppgifter men vi har suttit vid samma kontor. Vi har inte haft mycket gemensamma arbetsuppgifter vid företaget.

Är det så att du beställt IT material utan att få IT supportens godkännande?

Björn: Har vi beställt nåt som han har nyttjat? Det har jag svårt att minnas, inte vad jag kan påminna mig om. Jag vet vad jag har beställt, det finns historik på fakturor som jag har beställt i mitt namn. Om jag skulle ha beställt något som har varit vid sidan om så kan det kan ha varit Ipad skal, skydds skal till Ipad. Det kan ha varit något sånt.

Vad är det för IT varor du beställt?

Björn: Saker som jag då beställde när jag var områdesansvarig det kunde vara Ipads, utrustning kring laddningsutrustning, skydds skal, remmar och såna saker. Jag köpte också in drönare för verksamheten.

Har du gett dom större sakerna till Erik?

Björn: Nej, jag har inte gjort såna saker, det har han gjort själv. Jag har inte beställt något från Dustin och som jag sen har levererats till Erik.

Har leveranserna skett till någon adress som tillhör Erik Eriksson?

Björn: Nej, det har jag inte gjort.

Vad är det för krokar som har beställts?

Björn: Jag har köpt krokar på byggaffären Beyer Bygg, Karlskoga, det har varit krokar som man hänger upp kläder på.

Har du beställt några andra varor som levererats till Erik Erikssons adresser?

Björn: Nej, det har det inte gjort. Det är saker som jag har köpt och att det har varit Svea Skog som har stått på fakturan.

Återgett och godkänt



Förhör

Signerat av

Signerat datum

Enhet

Polisregion Bergslagen, Brottsamordning 1 Rgn Bergslagen

Diariernr

5000-K.532889-22

Hörd person	Bäck, Martin		Personnummer
Den hörde är	ID Styrkt	Ställning till misstänkt - målsägande - vittne	
Vittne	Nej		
Tolk	Språk		

Ytterligare information om anledning till förhör

Underrättad om misstanke

Hörd som vittne i ärendet

Underrättad om 12 § FUK

Underrättad om rätt till försvarare

Godtar försvarare/biträde som rätten förordnar

Försvarare/biträde närvarande

Försvarare/biträde önskas

Förhørsledare	Förhørsdatum	Förhör påbörjat	Förhör avslutat
Kjell Haglund	2025-05-15	14:07	14:16
Förhørsplats	Typ av förhör	Förhörssätt	
Förhørsrum Polisen Örebro	RB 23:6		
Förhörsvittne	Utskrivet av		

Involverade personer

Personnummer/Orgnr

Roll

Bäck, Martin

Vittne

Berättelse

Martin Bäck har informerats om anledningen till förhöret. Vilket ärende det gäller.

Erik Eriksson har påkallat detta förhör.

Du skall höras om Erik Erikssons ansvar för arbetsträning av 4-5 personer som tidigare varit sjukskrivna och det därmed förknippade behovet av inköp av skruvar och verktyg samt om tillåtligheten att beställa IT via Dustin eller andra elektronikaffärer utan att IT-supportens godkännande samt behovet av skrivare och liknande föremål i hemmet för hans anställda samt om huruvida komradio/jaktradio och liknande inköpts för och använts vid representationsjakt vid t ex Rockersholm.

Kan du med egna ord berätta om det som du fått uppläst?

Martin: Det stämmer att jag hade personal på min avdelning som var virkesköpare och som i sin rehabilitering fick arbetsuppgifter av Erik skog tillhörande Sveaskog som han arbetsledde för. Som jag minns det var det enklare inventeringsjobb, gallringsinventering samt gränsmarkering. Syftet var att komma ut i naturen och jobba med nåt som inte var så bråttom med men lite självständigt ändå. Jag kommer inte ihåg att det skulle vara att producera något med skruv och skruvdragare och sådana saker. Några hade egna dataplattor som jag hade köpt och beställde aldrig något hem till Erik utan man beställde antingen till

Karlskoga eller Örebrokontoret där de som rehabiliterades var placerade. Det var 3-4 personer under ett antal år.

Varför skulle Ni gå runt IT navdelningen när Ni skulle beställa grejer och inte kontakta IT? Vad menas med det?

Martin: Jag och Erik Eriksson har aldrig köpt in något ihop men jag köpte på Elgiganten i Karlskoga plattor. Syftet var att de skulle vara fabriksinställda. Vi hade programvaror som IT avdelningen inte hanterade Vi hade skogsbruksplaner. Erik hade aldrig nånting med detta att göra. Vi hade en kampanj och sålde skogsbruksplaner och man bjöd på en installation. Det var min avdelning. Erik hade inget med skogsbruksplanerna att göra.

Var det du som hämtade ut plattorna på Elgiganten?

Martin: Det var jag som hämtade ut dessa.

Hade Erik något med detta att göra?

Martin: Nej, han hade inget med detta att göra. Han var duktig på IT så han kunde kanske hjälpa någon av köparna att få igång installationen. Den var jag som hade ett lager av inköpta Ipad. Jag har aldrig beställt något i någon annans namn.

Kan du berätta lite om rehabiliteringen?

Martin: De hade varit sjukskrivna ett antal månader och då skulle vi rehabilitera in dem i arbete och då började man med 25 procent och sedan gå upp till 50, 75, 100. Vi märkte då att det var bra om de var lite frigående med enklare arbetsuppgifter utan det var inga deadline uppsatta.

Det står att det inköpts skruv och skruvdragare. Är det något du känner till?

Martin: Det är inget jag känner till. Om man satt upp något vet inte jag. Vi producerar inga jaktorn som jag kommer ihåg.

Känner du till något om komradio och jaktradio?

Martin: Vi hade representationsjakt i Rockersholm, Pershyttan och Skogaholm. Det var min avdelning som hade detta. Virkesköp. Vi köpte in komradio apparater som vi hade. Det beställde jag till mitt kontor

Har du köpt in skrivare som funnits hemma hos de som ingått i rehabiliteringen?

Martin: De hade enklare skrivare för 2-3 000 kronor men det var till dem på min avdelning. Dessa har beställts i mitt namn och levererats till mig.

Har det beställts något med leveransadress Våtsjötorp?

Martin: Jag har aldrig beställt något till Våtsjötorp. Jag kan ha beställt någon enklare skrivare till Erik när han var virkesköpare år 2015-2016. Det är inget jag minns. De jag beställde installerades av IT supporten annars fungerade de inte.

Uppläst och godkänt av Martin Bäck



Förhör

Signerat av

Signerat datum

Enhet

Polisregion Bergslagen, Brottsamordning 1 Rgn Bergslagen

Diariernr

5000-K532889-22

Hörd person			Personnummer
Norrbon, Tobias			
Den hörde är	ID Styrkt	Sätt	Ställning till misstänkt - målsägande - vittne
Vittne	Ja	Körkort	
Tolk		Språk	

Ytterligare information om anledning till förhör

Underrättad om misstanke

Hörd som vittne

Underrättad om 12 § FUK

Underrättad om rätt till försvarare

Godtar försvarare/biträde som rätten förordnar

Försvarare/biträde närvarande

Försvarare/biträde önskas

Förhørsledare	Förhørsdatum	Förhör påbörjat	Förhör avslutat
Kjell Haglund	2025-05-15	09:12	09:29
Förhørsplats	Typ av förhör	Förhörssätt	
Förhørsrum 15 Polisen Örebro	RB 23:6	Telefonförhör	
Förhörsvittne	Utskrivet av		

Berättelse

Tobias Norrbom har informerats om anledningen till förhöret. Vilket ärende som det gäller.

Erik Eriksson har påkallat detta förhör.

Tobias Norrbom ska höras om inköp till Sveaskogs maskinlag av en stor mängds vattenpumpar och slangar under torr sommaren 2018 och om att Sveaskog har givit i uppdrag att köpa in kameror och larmsystem till kojor som Tobias Norrbom ansvarade för

Hur länge har du känt Erik Eriksson?

Tobias: Jag började 2009 på Sveaskog och blev då stationerad i Karlskoga på kontoret. Det är oklart när Erik började. Jag skulle gissa ett antal år efter. Jag har känt honom sedan han började på Sveaskog.

Kände du hans pappa Nils-Olof?

Tobias: Jag var projektledare i ett projekt som hette digitala slutrapporter. När det skulle introduceras i verksamheten utbildade jag entreprenörer. Då kan det tänkas att jag träffade Eriks pappa eftersom han var entreprenör åt Sveaskog. Efter tjänsten som projektledare blev jag produktionstekniker och då var jag ute mycket till maskinägarna och då träffade jag

Nils-Olof den vägen. Jag blev sedan avverkningsledare för egna arbetslag.

Hur många maskinlag hade du hand om?

Tobias: Det rörde sig om 25 personer ungefär.

Kan du berätta om inköp av vattenpumpar och slangar under sommaren 2018 till Sveaskogs maskinlag. Vem beställde dessa och vart levererades dessa?

Tobias: Jag kan inte på rak arm säga hur detta gick till. Det stämmer att vi köpte in vattenpumpar och slangar. Vi testade att ha dessa ute i maskinlagen tillsammans med stora vattentankar. Vattentankarna rymde en kubik. De skulle stå utanför hygget och sedan kunna transporteras in på området för att kunna släcka bränder direkt under själva avverkningen. Vi köpte in pumpar och slangar. Jag minns inte vilken modell det var. Jag vet inte vem som gjorde själva beställningen. Det måste jag kolla upp och återkomma. Jag tror att jag har det i mail.

Vet du några av dessa pumpar levererats hem till Erik Eriksson?

Tobias: Jag kan inte minnas vem som gjorde själva beställningen. Det måste jag kolla upp och återkomma med.

Vi kommer nu till kameror och larmsystem i arbetskojorna. Hur går det till när Ni beställer kameror och larmsystem? Skall det gå via någon annan avdelning som IT hos Sveaskog?

Tobias: Det var inte klart då hur detta skulle gå till. Det hade tidigare gått via vår inköpsansvarig som köpte in maskiner för Sveaskogs räkning. Företaget som vi använde oss av var väldigt dyra för service. Vi hade dessa system på alla våra kojor. Vi började titta på alternativ. Jag har inget minne av Erik skulle vara involverad i detta och inga leveranser har gått till honom. Det gäller både kamerorna och larmen till kojorna.

Tobias: Jag vill minnas att Erik inte var inblandad i kamerorna eller larmen.

Var han inblandad i pumparna?

Tobias: Jag kan tänka mig att han var inblandad eftersom han hade hand om förrådet i Laxå där det fanns brandutrustning. Atterstig arbetade där. Jag minns inte hur det var.

Hur var det med kamerorna och larmsystemen i kojorna?

Tobias: Som jag minns det så provade vi en ny leverantör på ett par kojor som de kom ut i skogen och installerade larmen. Erik var inte med. Larmen i nya kojor installerades av leverantören i Lycksele.

Vem har beställt kameror och larmsystem till Sveaskogs maskinlags kojor?

Tobias: Det är dels jag som har gjort dom beställningarna. Det är inte Erik som gjort dessa beställningar. Till dom gamla arbetsvagnarna kan det vara jag som har gjort beställningarna. Jag har inte hittat något som visar att beställningarna har gjorts av Erik överhuvudtaget. Våra kameror vet jag inte vad dom heter. I de ny inköpta arbetskojorna installeras larm och kameror av tillverkaren i Lycksele.

Uppläst och godkänt av Tobias Norrbom



Polisen

177

Förhör

Signerat av

Signerat datum

Enhet

Polisregion Bergslagen, Brottsamordning 1 Rgn Bergslagen

Diariernr

5000-K.532889-22

Hörd person

Norrbom, Tobias

Personnummer

Den hörde är

Vittne

ID Styrkt

Nej

Ställning till misstänkt - målsägande - vittne

Tolk

Språk

Ytterligare information om anledning till förhör

Underrättad om misstanke

Kompletterande förhör

Underrättad om 12 § FUK

Underrättad om rätt till försvarare

Godtar försvarare/biträde som rätten förordnar

Försvarare/biträde närvarande

Försvarare/biträde önskas

Förhørsledare

Kjell Haglund

Förhørsdatum

2025-05-19

Förhör påbörjat

13:31

Förhör avslutat

13:35

Förhørsplats

Typ av förhör

RB 23:6

Förhörssätt

Telefonförhör

Förhörsvittne

Utskrivet av

Berättelse

Tobias Norrbom ringer och vill komplettera tidigare förhör.

Tobias uppgav att det sex pumpar av fabrikatet Glenndale som levererats. Beställdes av David Edlung på Sveaskog och inte av Erik Eriksson.

Uppläst och godkänt



Polisen

178

PM

Signerad av

Signerad datum

Enhet

Polisregion Bergslagen, Brottsamordning 1 Rgn Bergslagen

Diariernr

5000-K.532889-22

Uppgiftslämnare

Kjell Haglund

Datum

2025-05-21

Tid

11:46

Beslag verkställt

Nej

Material för analys

Nej

Mottaget

Mottaget datum

Tid

Sätt på vilket uppgift lämnats

Upprättad av

Kjell Haglund

Uppgiften avser

Kontakt med David Edlund, Sveaskog

Uppgift

David Edlund bekräftade att det var han som beställde 6 st vattenpumpar av fabriket Glenndale. Fakturan från leverantören som var Swedol stod David som referens. Godset levererades med företagspaket. Fakturans belopp uppgick till 72 606 kr. Leveransen skickades inte till Erik Eriksson i Våtsjötorp.



Polisen

179

Förhör

Signerat av

Signerat datum

Enhet

Polisregion Bergslagen, Brottsamordning 1 Rgn Bergslagen

Diariernr

5000-K532889-22

Hörd person

Jonsson, Mats Henning Olof

Personnummer

Den hörde är

Vittne

ID Styrkt

Nej

Ställning till misstänkt - målsägande - vittne

Tolk

Språk

Ytterligare information om anledning till förhör

Underrättad om misstanke

Hörd som vittne gällande hämtning av material

Underrättad om 12 § FUK

Underrättad om rätt till försvarare

Godtar försvarare/biträde som rätten förordnar

Försvarare/biträde närvarande

Försvarare/biträde önskas

Förhørsledare

Kjell Haglund

Förhørsdatum

2025-05-21

Förhör påbörjat

14:49

Förhör avslutat

14:58

Förhørsplats

Typ av förhör

RB 23:6

Förhörssätt

Telefonförhör

Förhörsvittne

Utskrivet av

Berättelse

Mats Jonsson har informerats om anledningen till förhöret och vilket ärende det gäller.

Mats Jonsson skall höras om att han varit och hämtat rågångsstolpar, färg och penslar hos Erik Eriksson för Sveaskogs räkning,

Mats Jonsson uppgav att han tidigare arbetat som maskinförare hos Sveaskog och är sedan ca tre år tillbaka pensionär.

Mats Jonsson kunde bekräfta att de märkt ut rågångar och hämtat material till detta. Mats Jonsson har själv inte hämtat något material utan det var hans kollega Alf Marcusson som gjorde detta. Han hänvisar till honom var materialet hämtats.

Återgett och godkänt



Förhör

Signerat av

Signerat datum

Enhet

Polisregion Bergslagen, Brottsamordning 1 Rgn Bergslagen

Diariernr

5000-K.532889-22

Hörd person Marcusson, Alf	Personnummer
Den hörde är Vittne	ID Styrkt Nej
Tolk	Ställning till misstänkt - målsägande - vittne Språk

Ytterligare information om anledning till förhör

Underrättad om misstanke

Hörd som vittne

Underrättad om 12 § FUK

Underrättad om rätt till försvarare

Godtar försvarare/biträde som rätten förordnar

Försvarare/biträde närvarande

Försvarare/biträde önskas

Förhørsledare Kjell Haglund	Förhørsdatum 2025-05-21	Förhör påbörjat 15:09	Förhör avslutat 15:17
Förhørsplats	Typ av förhör RB 23:6	Förhörssätt Telefonförhör	
Förhörsvittne	Utskrivet av		

Berättelse

Alf Marcusson har informerats om anledningen till förhöret.

Alf Marcusson ska höras om att han varit och hämtat rågångsstolpar, färg och penslar mm hos Erik Eriksson för Sveaskogs räkning.

Alf Marcusson berättade att han hämtat rågångsstolpar, färg och penslar hos Erik Eriksson. Han hämtade dessa varor vid Våtsjötorp 110. Erik Eriksson hade ställt ut varorna så det var bara för Alf att hämta. Han var aldrig inne i några av ekonomibygnaderna för att hämta dessa varor.

Alf kan inte säga om varorna hämtats på annan plats och sedan ställts utanför vid fastigheten Våtsjötorp 110. De använde dessa till att märka ut rågångar.

Alf Marcusson har arbetat som maskinförare vid Sveaskog men är nu pensionär sedan några år.

Uppläst och godkänt



Bilaga - Skäligen misstänkt

Enhet
Polisregion Bergslagen, Brottsamordning 1 Rgn Bergslagen

Diariernr
5000-K.532889-22

Skäligen misstänkt person
Eriksson, Erik Johan Peter

Personnr
19890722-6677

Identifierad Kontrollsätt
Ja Annat

Kommentar
Känd av utredare Kjell Haglund



Personalia och dagsbotsuppgift

Utskriftsdatum
2025-08-28

Namn Eriksson, Erik Johan Peter		Personnummer 19890722-6677	
Tilltalsnamn Erik	Kallas för	Öknamn	Kön Man
Födelseförsamling Karlskoga	Födelselän Örebro län	Födelseort utland	
Medborgarskap Sverige	Hemvistland	Telefonnr 0702960158: Mobiltelefon	
Postadress Våtsjötorp Marielund 109 691 94 Karlskoga			
Folkbokföringsort Karlskoga			
Föräldrars/Vårdnadshavares namn och adress (beträffande den som inte fyllt 20 år)			
Utbildning			
Yrke / Titel			
Arbetsgivare		Telefonnr	
Anställning (nuvarande och tidigare)			
Arbetsförhet och hälsotillstånd			
Kompletterande uppgifter			
Muntliga uppgifter från misstänkt			
Årsinkomst	Varav bidrag	Förmögenhet	Skulder
Hemmavarande barn under 18 år		Försörjningsplikt för barn under 21 år utöver hemmavarande barn	
Inkomstkontroll			
Fastställd förvärsinkomst		För inkomstår	
Kontrolldatum - -		Kontroll utförd av	
Övrigt Övriga anteckningar			



Bilaga - Skäligen misstänkt

Enhet
Polisregion Bergslagen, Brottsamordning 1 Rgn Bergslagen

Diariernr
5000-K.532889-22

Skäligen misstänkt person
Eriksson, Nils-Olof

Personnr
19650328-6699

Identifierad Kontrollsätt
Ja Annat

Kommentar
Känd av utredare Kjell Haglund



Polisen

Underrättelse/Delgivning jml RB 23:18a

Enhet

Polisregion Bergslagen, Brottsamordning 1 Rgn Bergslagen

Ärende

Diariernr

5000-K532889-22

Underrättad av

Gärning

Grov trolöshet mot huvudman

Grov stöld

Berörd person

Personnr

19890722-6677

Efternamn

Eriksson

Förnamn

Erik Johan Peter

Underrättelsesätt

Skriftlig underrättelse genom lösbrev

Delgiven info. om ev. förenklad delgivning

2025-02-12

Datum utsänd

2025-06-11

Yttrande senast (rådrum)

2025-08-19

Notering

Tilläggsprotokoll har överlämnats till advokat Magnus Arntell och Erik Eriksson

Resultat av slutunderrättelse

Ingen erinran

Information gällande erinran

Försvare

Namn

Arntell, Magnus

Underrättelsesätt

Skriftlig underrättelse

Datum utsänd

2025-06-11

Yttrande senast (rådrum)

2025-08-19

Notering

Tilläggsprotokoll har överlämnats till advokat Magnus Arntell och Erik Eriksson

Resultat av slutunderrättelse

Ingen erinran

Information gällande erinran



Polisen

Underrättelse/Delgivning jml RB 23:18a

Enhet

Polisregion Bergslagen, Brottsamordning 1 Rgn Bergslagen

Ärende

Diariernr

5000-K532889-22

Underrättad av

Kjell Haglund

Gärning

Grovt häleri

Berörd person

Personnr

19650328-6699

Efternamn

Eriksson

Förnamn

Nils-Olof

Underrättelsesätt

Skriftlig underrättelse genom lösbrev

Delgiven info. om ev. förenklad delgivning

2025-03-10

Datum utsänd

2025-06-11

Yttrande senast (rådrum)

2025-06-30

Notering

USB minne med tilläggsprotokoll har överlämnats till Nils-Olof Erikssons advokat

Resultat av slutunderrättelse

Har inte avhörts

Information gällande erinran

Försvare

Namn

Samaan, Gina

Underrättelsesätt

Skriftlig underrättelse

Datum utsänd

2025-06-11

Yttrande senast (rådrum)

2025-06-30

Notering

USB minne innehållande tilläggsprotokoll har överlämnats till advokat Gina Samaan

Resultat av slutunderrättelse

Har inte avhörts

Information gällande erinran