Polisen

Protokollbilaga

Åklnr
AM-79264-22

Signerat av
Kjell Haglund

Signerat datum
2025-08-28 09:53

Arkiv/Åkl. ex

ÖVERBLIVNINGSRÄTT
INKOM: 2025-11-14
DIARIENR: B 13399-24
AKTBIL: 93

Enhet
Polisregion Bergslagen, Brottssamordning 1 Rgn Bergslagen

Handläggare (Protokollförare)
Kjell Haglund

Datum
2025-08-19

Undersökningsledare
Helena Falkerby

Polisens diarienummer
5000-K532889-22

Personer i ärendet

Förtursmål	Beslag	Målsägande vill bli underrättad om tidpunkt för huvudförhandlingen
Nej		Nej
Ersättningsyrkanden		Tolk krävs

Misstänkt (Efternamn och förnamn)	Personnummer
Eriksson, Nils-Olof	19650328-6699

Brott	Förhandsgodkännande enligt RB 48:10
	Nej

Misstänkt har delgivits information om att förenklad delgivning kan komma att användas av polis och tingsrätt (skriftligt överlämnad vid ett personligt sammanträffande).
2025-03-10

Misstänkt har delgivits information om att tillgänglighetsdelgivning kan komma att användas av tingsrätt (skriftligt överlämnad vid ett personligt sammanträffande).
Ja

Underrättad om slutförd förundersökning / utredning enligt RB 23:18a	Yttrande senast (rådrum)
2025-03-12, underrättelse genom vanlig delgivning	2025-04-25
	Resultat av slutunderrättelse
	Ingen erinran

Försvarare
Samaan, Gina, förordnad 2024-02-28

Underrättad om slutförd förundersökning / utredning	Yttrande senast (rådrum)
2025-03-25, skriftlig underrättelse	2025-04-25
	Resultat av slutunderrättelse
	Ingen erinran

Misstänkt (Efternamn och förnamn)	Personnummer
Eriksson, Erik Johan Peter	19890722-6677

Brott	Förhandsgodkännande enligt RB 48:10
	Nej

Misstänkt har delgivits information om att förenklad delgivning kan komma att användas av polis och tingsrätt (skriftligt överlämnad vid ett personligt sammanträffande).
2025-02-12

Misstänkt har delgivits information om att tillgänglighetsdelgivning kan komma att användas av tingsrätt (skriftligt överlämnad vid ett personligt sammanträffande).
Ja

Underrättad om slutförd förundersökning / utredning enligt RB 23:18a	Yttrande senast (rådrum)
2025-03-25, underrättelse genom vanlig delgivning	2025-04-25
	Resultat av slutunderrättelse
	Erinran

Försvarare
Forsberg, Paul, förordnad 2025-05-30

Underrättad om slutförd förundersökning / utredning	Yttrande senast (rådrum)
2025-03-25, skriftlig underrättelse	2025-08-19
	Resultat av slutunderrättelse
	Erinran

Underrättad om slutförd förundersökning / utredning enligt RB 23:18a	Yttrande senast (rådrum)
2025-03-25, skriftlig underrättelse genom lösbrev	2025-08-19
	Resultat av slutunderrättelse Erinran

Försvarare	
Arntell, Magnus, förordnad 2025-05-30	
Underrättad om slutförd förundersökning / utredning	Yttrande senast (rådrum)
2025-06-11, skriftlig underrättelse	2025-08-19
	Resultat av slutunderrättelse Erinran

Notering

Advokat Paul Forsberg var offentlig försvarare till Erik Eriksson. Paul Forsberg begärde sitt entledigande från uppdraget på grund av hälsoskäl. Advokat Magnus Arntell blev förordnad 2025-05-30. Advokat Forsberg och Erik Eriksson fick huvudprotokoll inklusive protokollsbilagor 2025-03-25. Erik Eriksson inkom med erinringar genom sin advokat 2025-05-09. Har redovisats i tilläggsprotokoll.

Advokat Magnus Arntell fick dessa handlingar 2025-06-11.

Innehållsförteckning

Diarienr	Uppgiftstyp	Sida
5000-K532889-22	Fotografi(er) Våtsjötorp fastigheter	4

Personalia

Bilaga skäligen misstänkt, Eriksson, Erik Johan Peter 305
Personalia, Eriksson, Erik Johan Peter 306
Bilaga skäligen misstänkt, Eriksson, Nils-Olof 307

Polisen

Nationellt forensiskt centrum (NFC) 1(301)

Redovisning

Foto

NFC:s ref.nr	Uppdragsgivarens ref.nr
2024003725	5000-K532889-22

Fotografering brottsplats/fält

Inledande uppgifter

Uppdragsgivare (myndighet/motsvarande)	Uppdragsgivare (namn och kontaktinformation)	
Polismyndigheten	Kjell Haglund, Brottssamordningsgruppen, Polisregion Bergslagen Örebro	
Utförare	Telefon (NFC:s frontdesk)	NFC:s ärende upprättat
Nationellt forensiskt centrum (NFC)	010-562 80 20	2024-02-21

Ändamål

Ändamålet var att fotodokumentera de olika fastigheterna interiört samt exteriört. Samtliga fotografier har arkiverats i Filer inom Polisen (FILIP).

Fotografier

Fastigheterna på adresserna Våtsjötorp 104, Våtsjötorp 109, Våtsjötorp 110, Våtsjötorp 114, samtliga i Karlskoga kommun, har dokumenterats med fotografier.

Metodik

Följande metodik har använts vid undersökningen: 1331 (fält), 1341 (360), 1345 (UAS), 1669* (bearbetning)

Metodik markerad med asterisk (*) är ackrediterad enligt ISO 17025. För mer information, se polisen.se/forensiskametoder

Handläggning

Handläggare, fotografering brottsplats/fält	Driftställe	För kontakt
forensisk fotograf Anne Majakari forensisk fotograf Marcus Andrae	NFC Nord (Örebro)	anne.majakari@polisen.se marcus.andrae@polisen.se

Polisen

Nationellt forensiskt centrum (NFC) 2(301)

Redovisning

Foto

NFC:s ref.nr
2024003725

Uppdragsgivarens ref.nr
5000-K532889-22

Våtsjötorp 104, Karlskoga

MASKINHALL

Redovisningen ska i normalfallet återges i sin helhet.
Vid citering ur redovisningen i ett annat dokument ska det finnas en tydlig hänvisning till ursprungsdokumentet.

SWEDAC ACKREDITERING
Ackred. nr 1521
Provning
ISO/IEC 17025

Polisen

Nationellt forensiskt centrum (NFC) 3(301)

Redovisning

Foto

NFC:s ref.nr
2024003725

Uppdragsgivarens ref.nr
5000-K532889-22

Redovisningen ska i normalfallet återges i sin helhet.
Vid citering ur redovisningen i ett annat dokument ska det finnas en tydlig hänvisning till ursprungsdokumentet.

SWEDAC ACKREDITERING
Ackred. nr 1521
Provning
ISO/IEC 17025

Polisen

Nationellt forensiskt centrum (NFC) 4(301)

Redovisning

Foto

NFC:s ref.nr
2024003725

Uppdragsgivarens ref.nr
5000-K532889-22

Redovisningen ska i normalfallet återges i sin helhet.
Vid citering ur redovisningen i ett annat dokument ska det finnas en tydlig hänvisning till ursprungsdokumentet.

SWEDAC ACKREDITERING
Ackred. nr 1521
Provning
ISO/IEC 17025

Polisen

Nationellt forensiskt centrum (NFC) 5(301)

Redovisning

Foto

NFC:s ref.nr
2024003725

Uppdragsgivarens ref.nr
5000-K532889-22

Redovisningen ska i normalfallet återges i sin helhet.
Vid citering ur redovisningen i ett annat dokument ska det finnas en tydlig hänvisning till ursprungsdokumentet.

SWEDAC ACKREDITERING
Ackred. nr 1521
Provning
ISO/IEC 17025

Polisen

Nationellt forensiskt centrum (NFC) 6(301)

Redovisning

Foto

NFC:s ref.nr
2024003725

Uppdragsgivarens ref.nr
5000-K532889-22

Redovisningen ska i normalfallet återges i sin helhet.
Vid citering ur redovisningen i ett annat dokument ska det finnas en tydlig hänvisning till ursprungsdokumentet.

SWEDAC ACKREDITERING
Ackred. nr 1521
Provning
ISO/IEC 17025

Polisen

Nationellt forensiskt centrum (NFC) 7(301)

Redovisning

Foto

NFC:s ref.nr
2024003725

Uppdragsgivarens ref.nr
5000-K532889-22

Redovisningen ska i normalfallet återges i sin helhet.
Vid citering ur redovisningen i ett annat dokument ska det finnas en tydlig hänvisning till ursprungsdokumentet.

SWEDAC ACKREDITERING
Ackred. nr 1521
Provning
ISO/IEC 17025

Polisen

Nationellt forensiskt centrum (NFC) 8(301)

Redovisning

Foto

NFC:s ref.nr
2024003725

Uppdragsgivarens ref.nr
5000-K532889-22

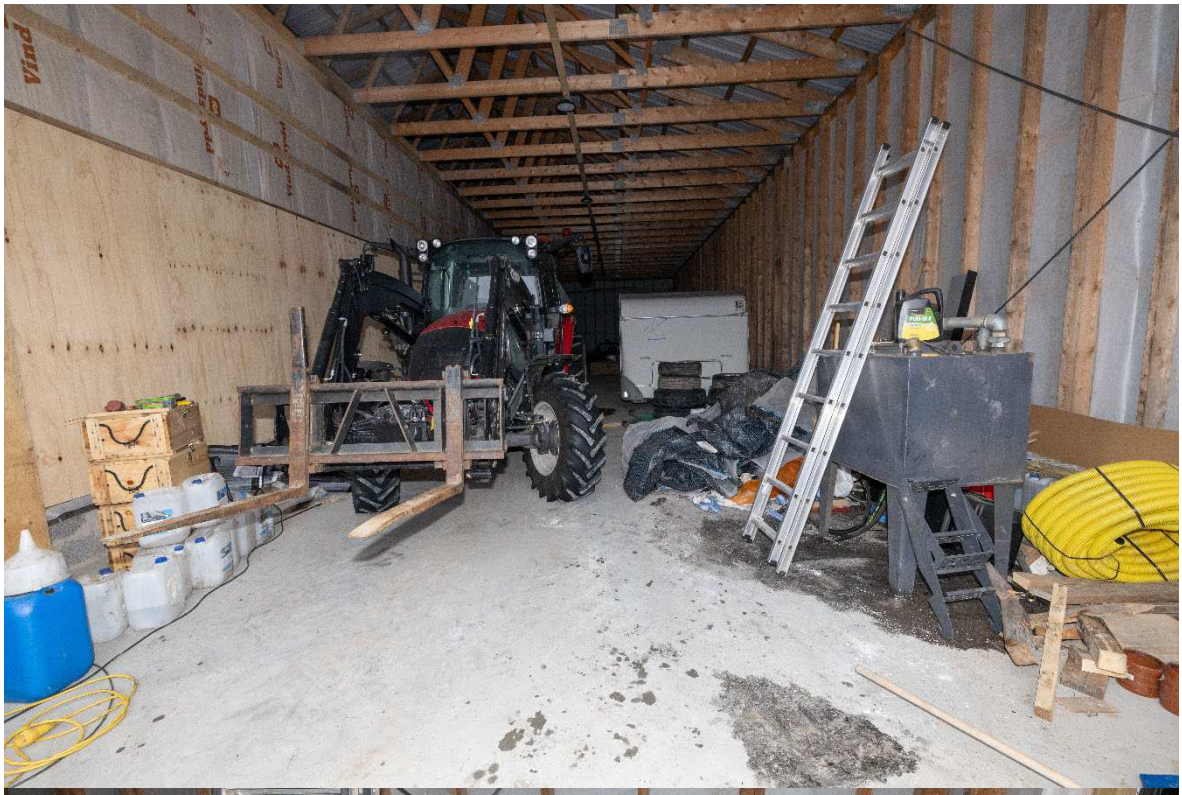

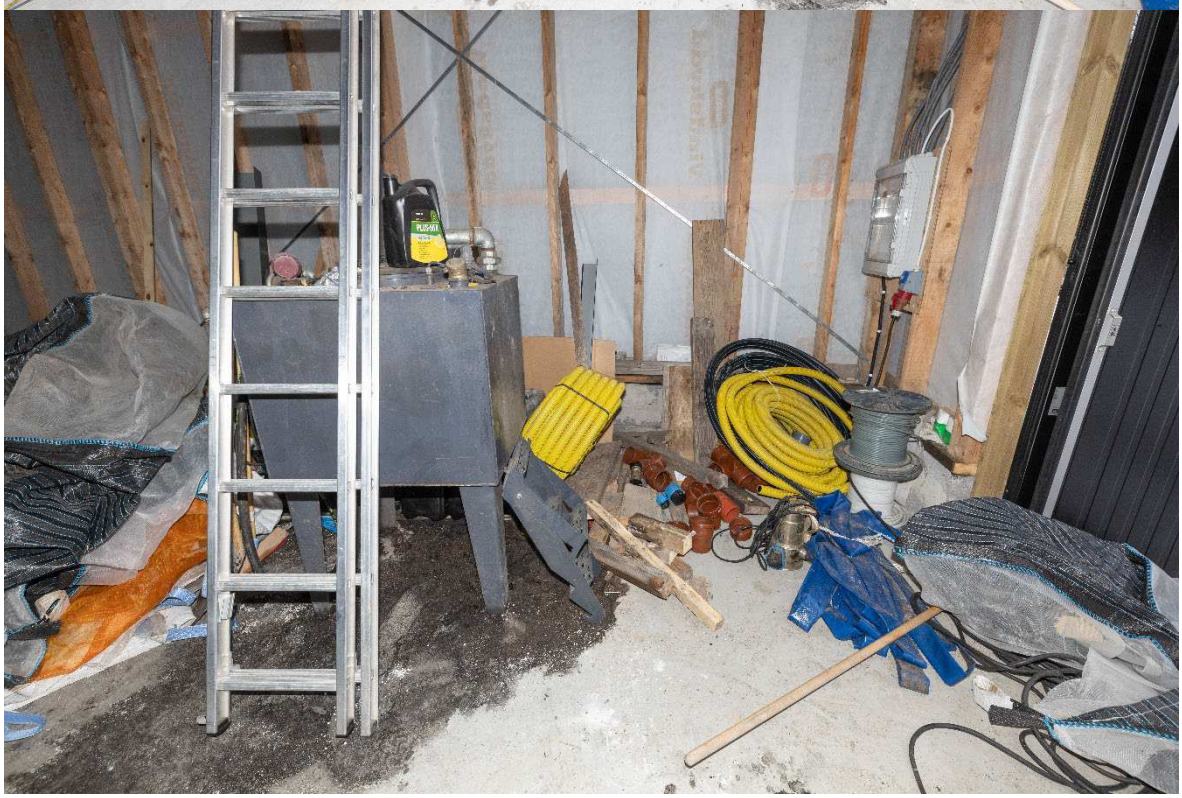

Redovisningen ska i normalfallet återges i sin helhet.
Vid citering ur redovisningen i ett annat dokument ska det finnas en tydlig hänvisning till ursprungsdokumentet.

SWEDAC ACKREDITERING
Ackred. nr 1521
Provning
ISO/IEC 17025

Polisen

Nationellt forensiskt centrum (NFC) 9(301)

Redovisning

Foto

NFC:s ref.nr
2024003725

Uppdragsgivarens ref.nr
5000-K532889-22

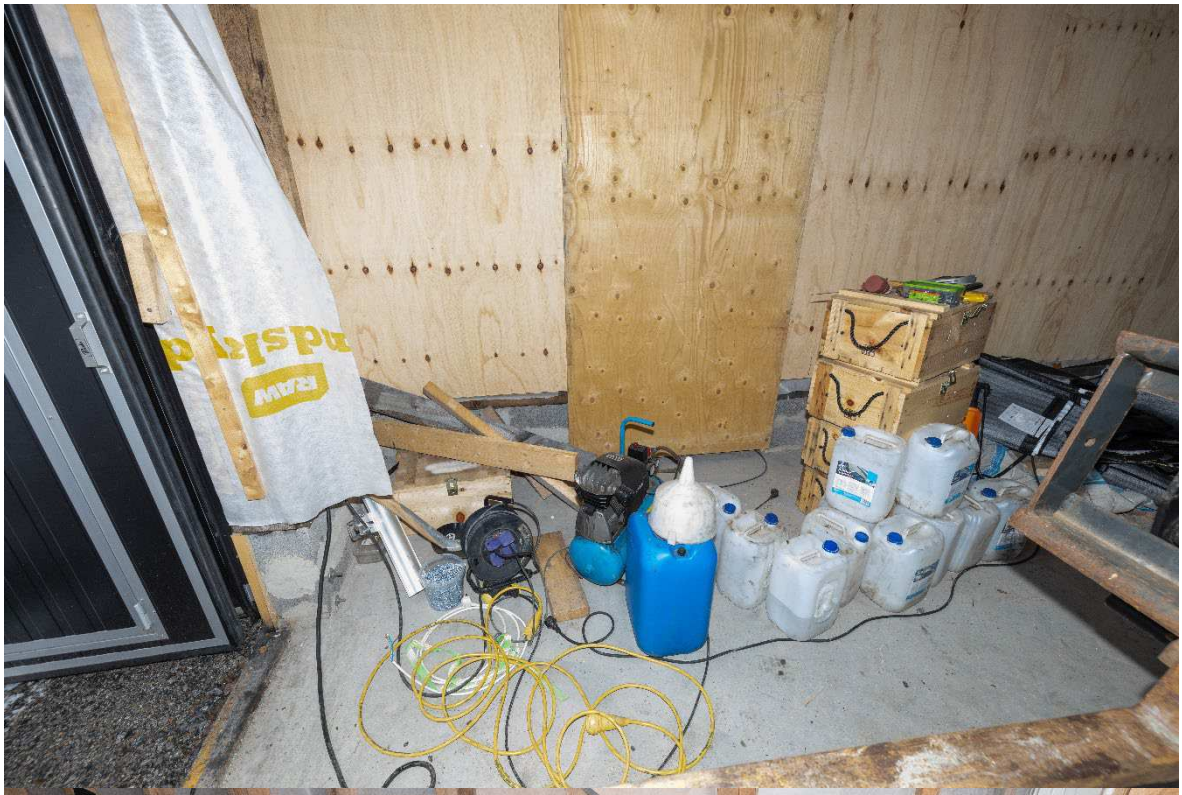

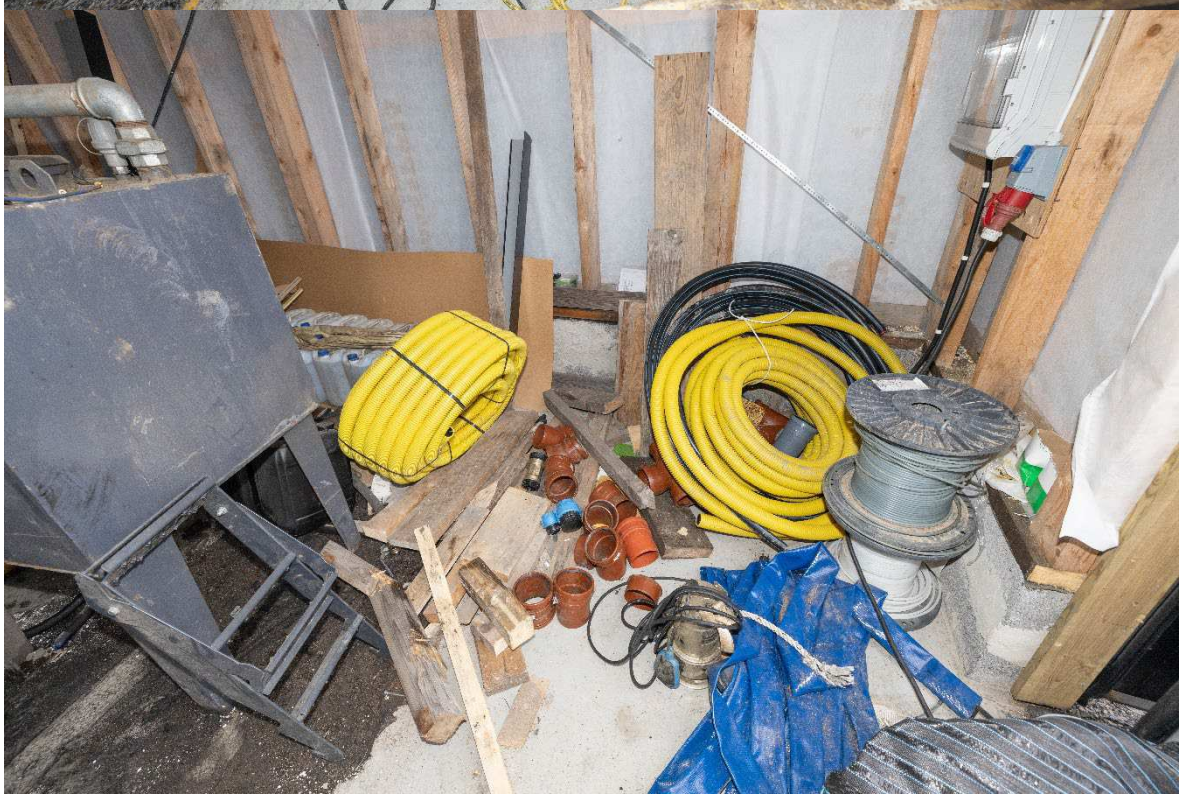

Polisen

Nationellt forensiskt centrum (NFC) 10(301)

Redovisning

Foto

NFC:s ref.nr
2024003725

Uppdragsgivarens ref.nr
5000-K532889-22

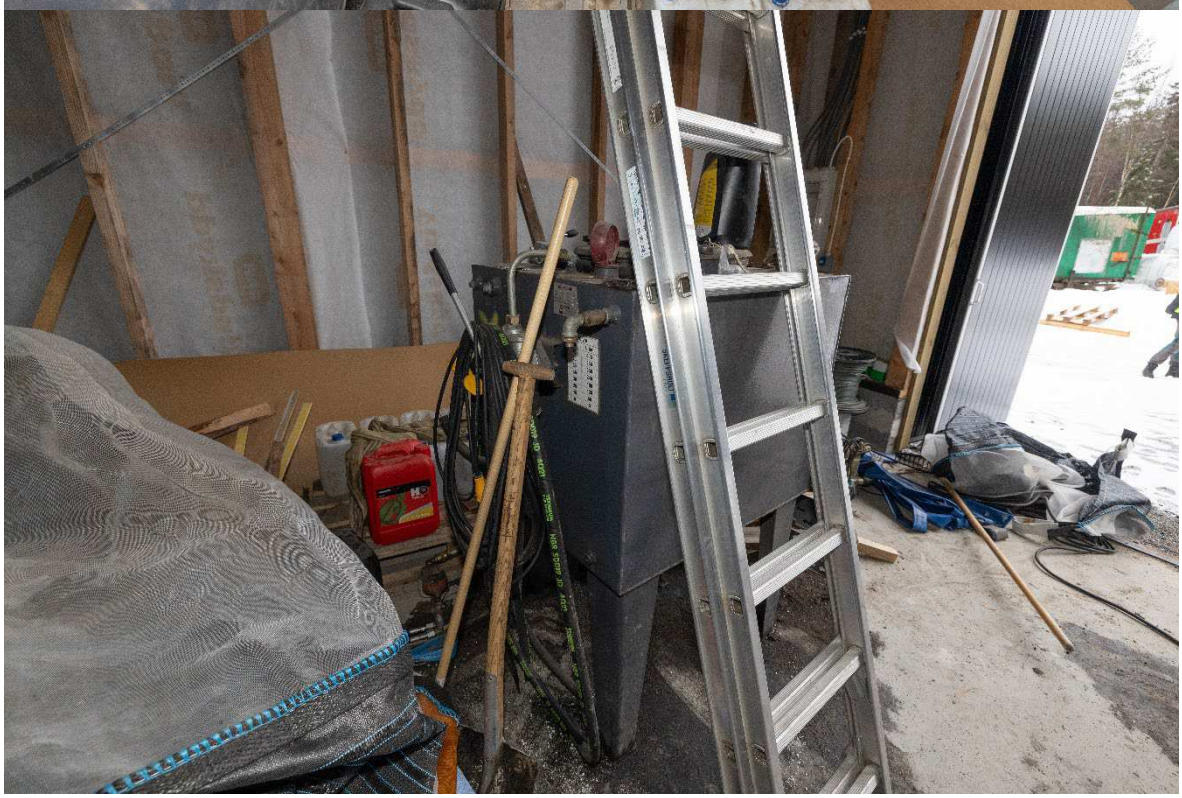

Redovisningen ska i normalfallet återges i sin helhet.
Vid citering ur redovisningen i ett annat dokument ska det finnas en tydlig hänvisning till ursprungsdokumentet.

SWEDAC ACKREDITERING
Ackred. nr 1521
Provning
ISO/IEC 17025

Polisen

Nationellt forensiskt centrum (NFC) 11(301)

Redovisning

Foto

NFC:s ref.nr
2024003725

Uppdragsgivarens ref.nr
5000-K532889-22

Redovisningen ska i normalfallet återges i sin helhet.
Vid citering ur redovisningen i ett annat dokument ska det finnas en tydlig hänvisning till ursprungsdokumentet.

SWEDAC ACKREDITERING
Ackred. nr 1521
Provning
ISO/IEC 17025

Polisen

Nationellt forensiskt centrum (NFC) 12(301)

Redovisning

Foto

NFC:s ref.nr
2024003725

Uppdragsgivarens ref.nr
5000-K532889-22

Redovisningen ska i normalfallet återges i sin helhet.
Vid citering ur redovisningen i ett annat dokument ska det finnas en tydlig hänvisning till ursprungsdokumentet.

SWEDAC ACKREDITERING
Ackred. nr 1521
Provning
ISO/IEC 17025

Polisen

Nationellt forensiskt centrum (NFC) 13(301)

Redovisning

Foto

NFC:s ref.nr
2024003725

Uppdragsgivarens ref.nr
5000-K532889-22

Redovisningen ska i normalfallet återges i sin helhet.
Vid citering ur redovisningen i ett annat dokument ska det finnas en tydlig hänvisning till ursprungsdokumentet.

SWEDAC ACKREDITERING
Ackred. nr 1521
Provning
ISO/IEC 17025

Polisen

Nationellt forensiskt centrum (NFC) 14(301)

Redovisning

Foto

NFC:s ref.nr
2024003725

Uppdragsgivarens ref.nr
5000-K532889-22

SWEDAC ACKREDITERING
Ackred. nr 1521
Provning
ISO/IEC 17025

Polisen

Nationellt forensiskt centrum (NFC) 15(301)

Redovisning

Foto

NFC:s ref.nr
2024003725

Uppdragsgivarens ref.nr
5000-K532889-22

Redovisningen ska i normalfallet återges i sin helhet.
Vid citering ur redovisningen i ett annat dokument ska det finnas en tydlig hänvisning till ursprungsdokumentet.

SWEDAC ACKREDITERING
Ackred. nr 1521
Provning
ISO/IEC 17025

Polisen

Nationellt forensiskt centrum (NFC) 16(301)

Redovisning

Foto

NFC:s ref.nr
2024003725

Uppdragsgivarens ref.nr
5000-K532889-22

Redovisningen ska i normalfallet återges i sin helhet.
Vid citering ur redovisningen i ett annat dokument ska det finnas en tydlig hänvisning till ursprungsdokumentet.

SWEDAC ACKREDITERING
Ackred. nr 1521
Provning
ISO/IEC 17025

Polisen

Nationellt forensiskt centrum (NFC) 17(301)

Redovisning

Foto

NFC:s ref.nr
2024003725

Uppdragsgivarens ref.nr
5000-K532889-22

Polisen

Nationellt forensiskt centrum (NFC) 18(301)

Redovisning

Foto

NFC:s ref.nr
2024003725

Uppdragsgivarens ref.nr
5000-K532889-22

Redovisningen ska i normalfallet återges i sin helhet.
Vid citering ur redovisningen i ett annat dokument ska det finnas en tydlig hänvisning till ursprungsdokumentet.

SWEDAC ACKREDITERING
Ackred. nr 1521
Provning
ISO/IEC 17025

Polisen

Nationellt forensiskt centrum (NFC) 19(301)

Redovisning

Foto

NFC:s ref.nr
2024003725

Uppdragsgivarens ref.nr
5000-K532889-22

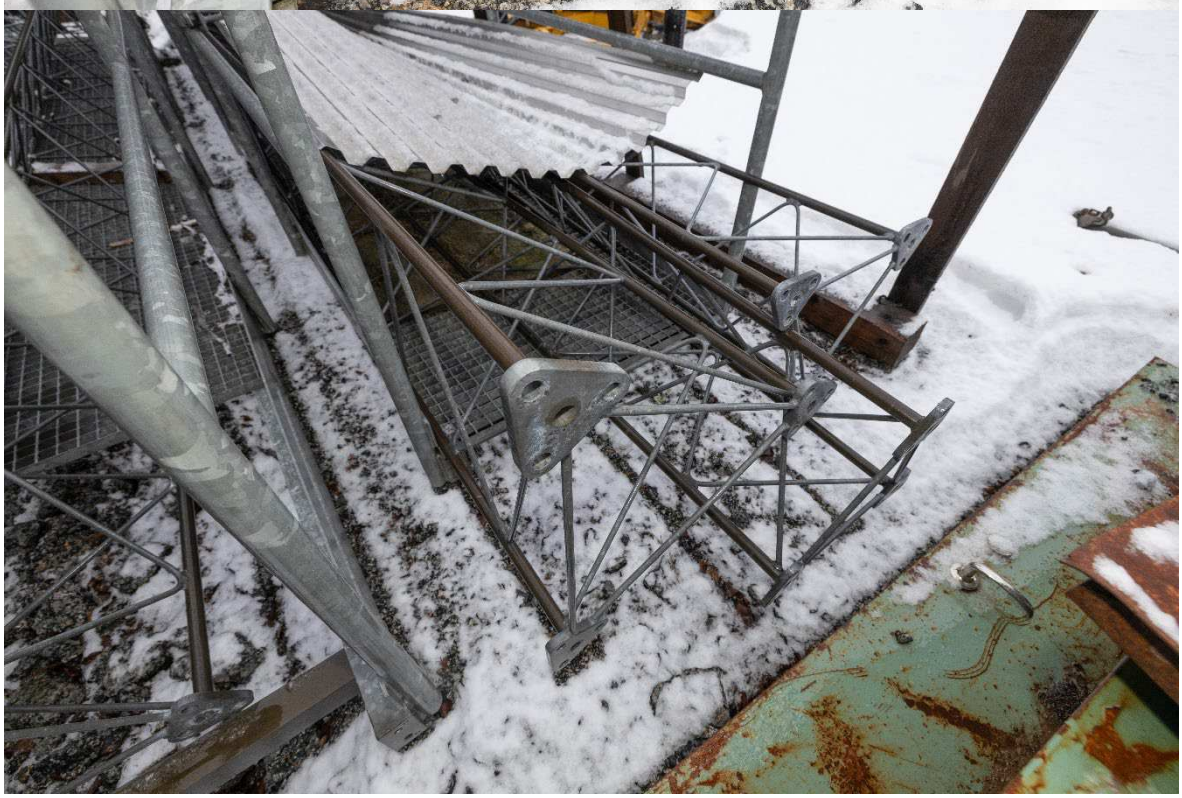

SWEDAC ACKREDITERING
Ackred. nr 1521
Provning
ISO/IEC 17025

Polisen

Nationellt forensiskt centrum (NFC) 20(301)

Redovisning

Foto

NFC:s ref.nr
2024003725

Uppdragsgivarens ref.nr
5000-K532889-22

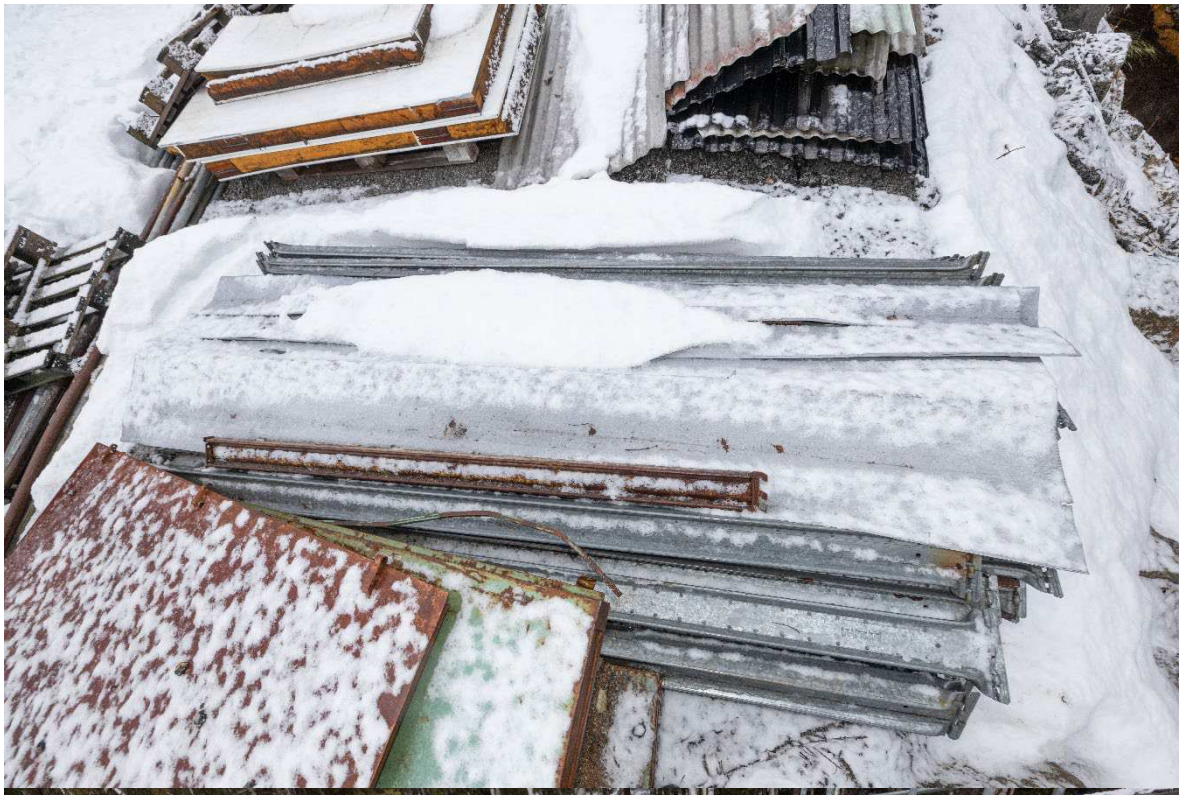

SWEDAC ACKREDITERING
Ackred. nr 1521
Provning
ISO/IEC 17025

Polisen

Nationellt forensiskt centrum (NFC) 21(301)

Redovisning

Foto

NFC:s ref.nr
2024003725

Uppdragsgivarens ref.nr
5000-K532889-22

Redovisningen ska i normalfallet återges i sin helhet.
Vid citering ur redovisningen i ett annat dokument ska det finnas en tydlig hänvisning till ursprungsdokumentet.

SWEDAC ACKREDITERING
Ackred. nr 1521
Provning
ISO/IEC 17025

Polisen

Nationellt forensiskt centrum (NFC) 22(301)

Redovisning

Foto

NFC:s ref.nr
2024003725

Uppdragsgivarens ref.nr
5000-K532889-22

Redovisningen ska i normalfallet återges i sin helhet.
Vid citering ur redovisningen i ett annat dokument ska det finnas en tydlig hänvisning till ursprungsdokumentet.

SWEDAC ACKREDITERING
Ackred. nr 1521
Provning
ISO/IEC 17025

Polisen

Nationellt forensiskt centrum (NFC) 23(301)

Redovisning

Foto

NFC:s ref.nr
2024003725

Uppdragsgivarens ref.nr
5000-K532889-22

Polisen

Nationellt forensiskt centrum (NFC) 24(301)

Redovisning

Foto

NFC:s ref.nr
2024003725

Uppdragsgivarens ref.nr
5000-K532889-22

Redovisningen ska i normalfallet återges i sin helhet.
Vid citering ur redovisningen i ett annat dokument ska det finnas en tydlig hänvisning till ursprungsdokumentet.

SWEDAC ACKREDITERING
Ackred. nr 1521
Provning
ISO/IEC 17025

Polisen

Nationellt forensiskt centrum (NFC) 25(301)

Redovisning

Foto

NFC:s ref.nr
2024003725

Uppdragsgivarens ref.nr
5000-K532889-22

Redovisningen ska i normalfallet återges i sin helhet.
Vid citering ur redovisningen i ett annat dokument ska det finnas en tydlig hänvisning till ursprungsdokumentet.

SWEDAC ACKREDITERING
Ackred. nr 1521
Provning
ISO/IEC 17025

Polisen

Nationellt forensiskt centrum (NFC) 26(301)

Redovisning

Foto

NFC:s ref.nr
2024003725

Uppdragsgivarens ref.nr
5000-K532889-22

Våtsjötorp 109, Karlskoga

ERIK ERIKSSON

Redovisningen ska i normalfallet återges i sin helhet.
Vid citering ur redovisningen i ett annat dokument ska det finnas en tydlig hänvisning till ursprungsdokumentet.

SWEDAC ACKREDITERING
Ackred. nr 1521
Provning
ISO/IEC 17025

Polisen

Nationellt forensiskt centrum (NFC) 27(301)

Redovisning

Foto

NFC:s ref.nr
2024003725

Uppdragsgivarens ref.nr
5000-K532889-22

Redovisningen ska i normalfallet återges i sin helhet.
Vid citering ur redovisningen i ett annat dokument ska det finnas en tydlig hänvisning till ursprungsdokumentet.

SWEDAC ACKREDITERING
Ackred. nr 1521
Provning
ISO/IEC 17025

Polisen

Nationellt forensiskt centrum (NFC) 28(301)

Redovisning

Foto

NFC:s ref.nr
2024003725

Uppdragsgivarens ref.nr
5000-K532889-22

Redovisningen ska i normalfallet återges i sin helhet.
Vid citering ur redovisningen i ett annat dokument ska det finnas en tydlig hänvisning till ursprungsdokumentet.

SWEDAC ACKREDITERING
Ackred. nr 1521
Provning
ISO/IEC 17025

Polisen

Nationellt forensiskt centrum (NFC) 29(301)

Redovisning

Foto

NFC:s ref.nr
2024003725

Uppdragsgivarens ref.nr
5000-K532889-22

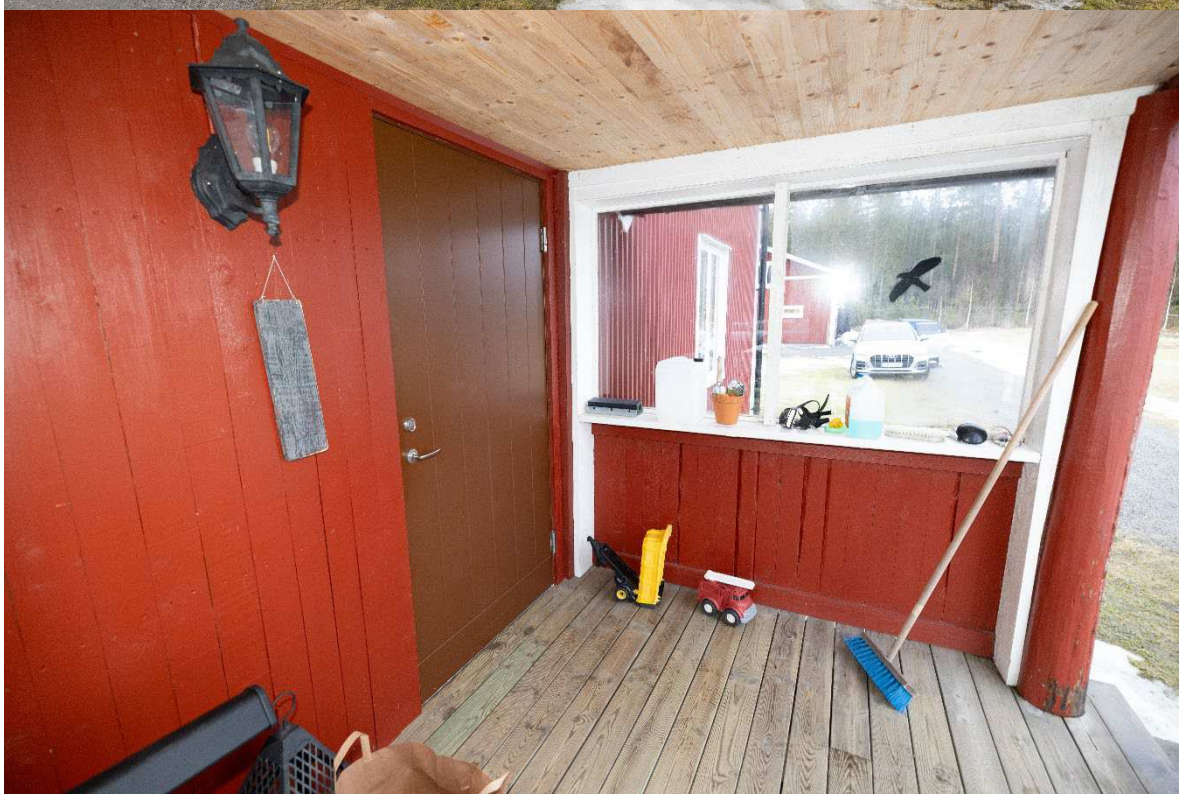

Redovisningen ska i normalfallet återges i sin helhet.
Vid citering ur redovisningen i ett annat dokument ska det finnas en tydlig hänvisning till ursprungsdokumentet.

SWEDAC ACKREDITERING
Ackred. nr 1521
Provning
ISO/IEC 17025

Polisen

Nationellt forensiskt centrum (NFC) 30(301)

Redovisning

Foto

NFC:s ref.nr
2024003725

Uppdragsgivarens ref.nr
5000-K532889-22

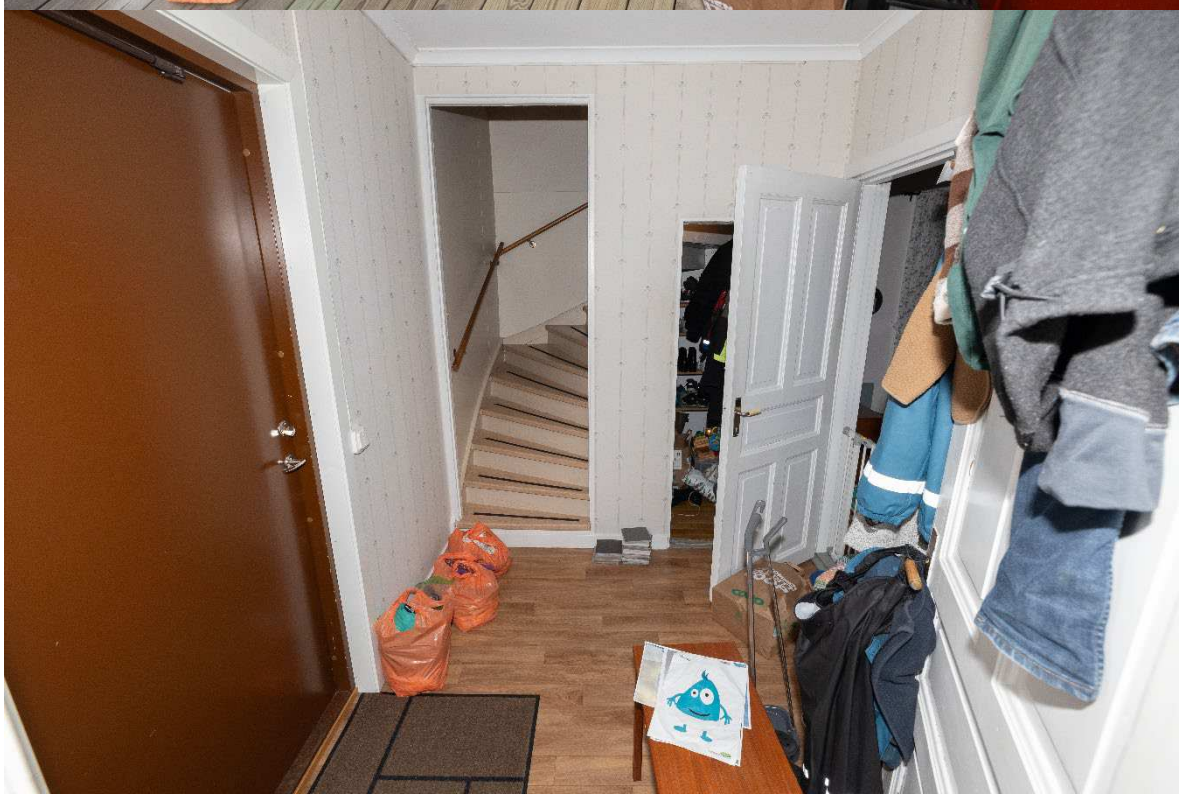

SWEDAC ACKREDITERING
Ackred. nr 1521
Provning
ISO/IEC 17025

Polisen

Nationellt forensiskt centrum (NFC) 31(301)

Redovisning

Foto

NFC:s ref.nr
2024003725

Uppdragsgivarens ref.nr
5000-K532889-22

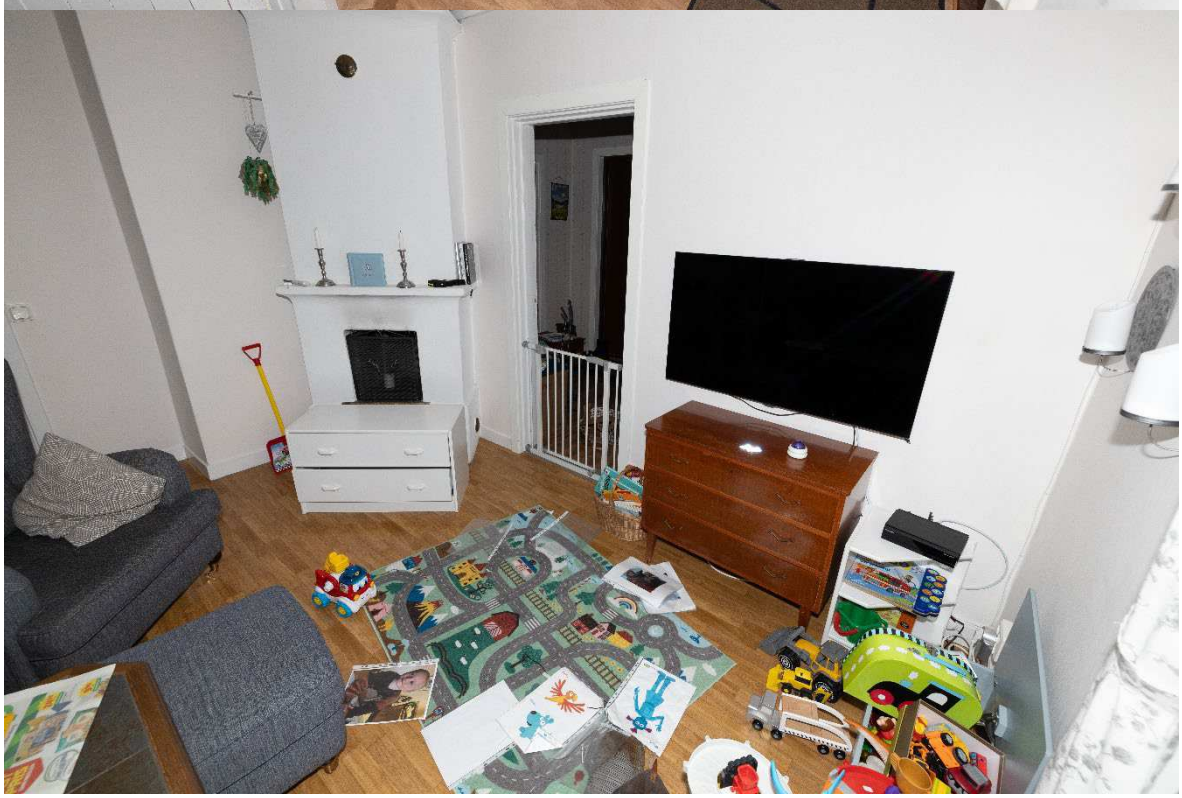

Redovisningen ska i normalfallet återges i sin helhet.
Vid citering ur redovisningen i ett annat dokument ska det finnas en tydlig hänvisning till ursprungsdokumentet.

SWEDAC ACKREDITERING
Ackred. nr 1521
Provning
ISO/IEC 17025

Polisen

Nationellt forensiskt centrum (NFC) 32(301)

Redovisning

Foto

NFC:s ref.nr
2024003725

Uppdragsgivarens ref.nr
5000-K532889-22

Redovisningen ska i normalfallet återges i sin helhet.
Vid citering ur redovisningen i ett annat dokument ska det finnas en tydlig hänvisning till ursprungsdokumentet.

SWEDAC ACKREDITERING
Ackred. nr 1521
Provning
ISO/IEC 17025

Polisen

Nationellt forensiskt centrum (NFC) 33(301)

Redovisning

Foto

NFC:s ref.nr
2024003725

Uppdragsgivarens ref.nr
5000-K532889-22

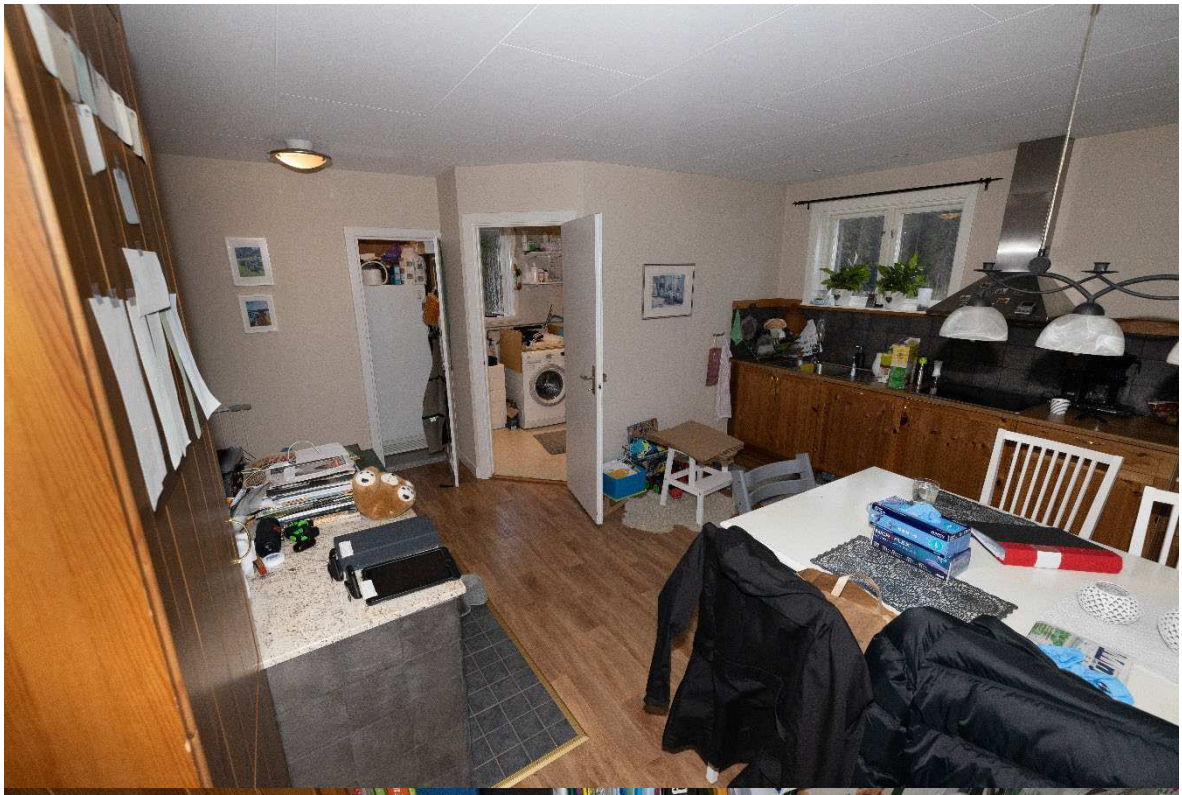

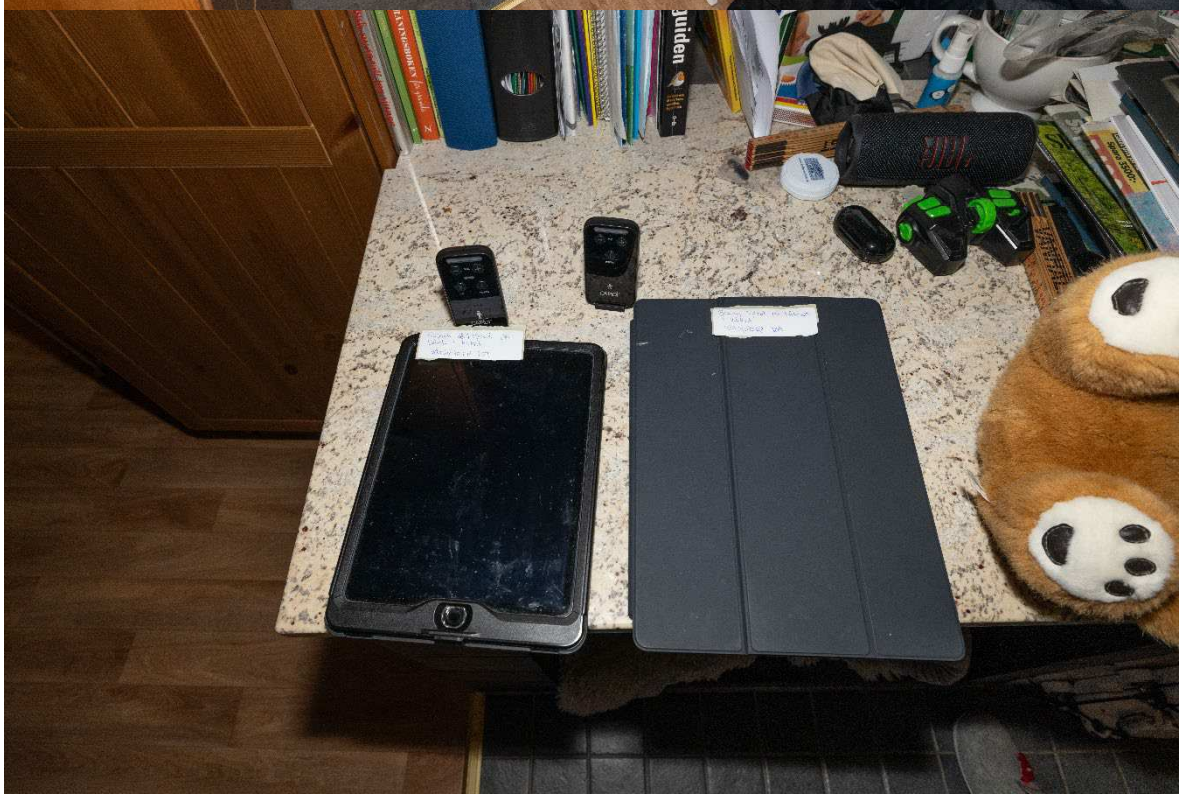

SWEDAC ACKREDITERING
Ackred. nr 1521
Provning
ISO/IEC 17025

Polisen

Nationellt forensiskt centrum (NFC) 34(301)

Redovisning

Foto

NFC:s ref.nr
2024003725

Uppdragsgivarens ref.nr
5000-K532889-22

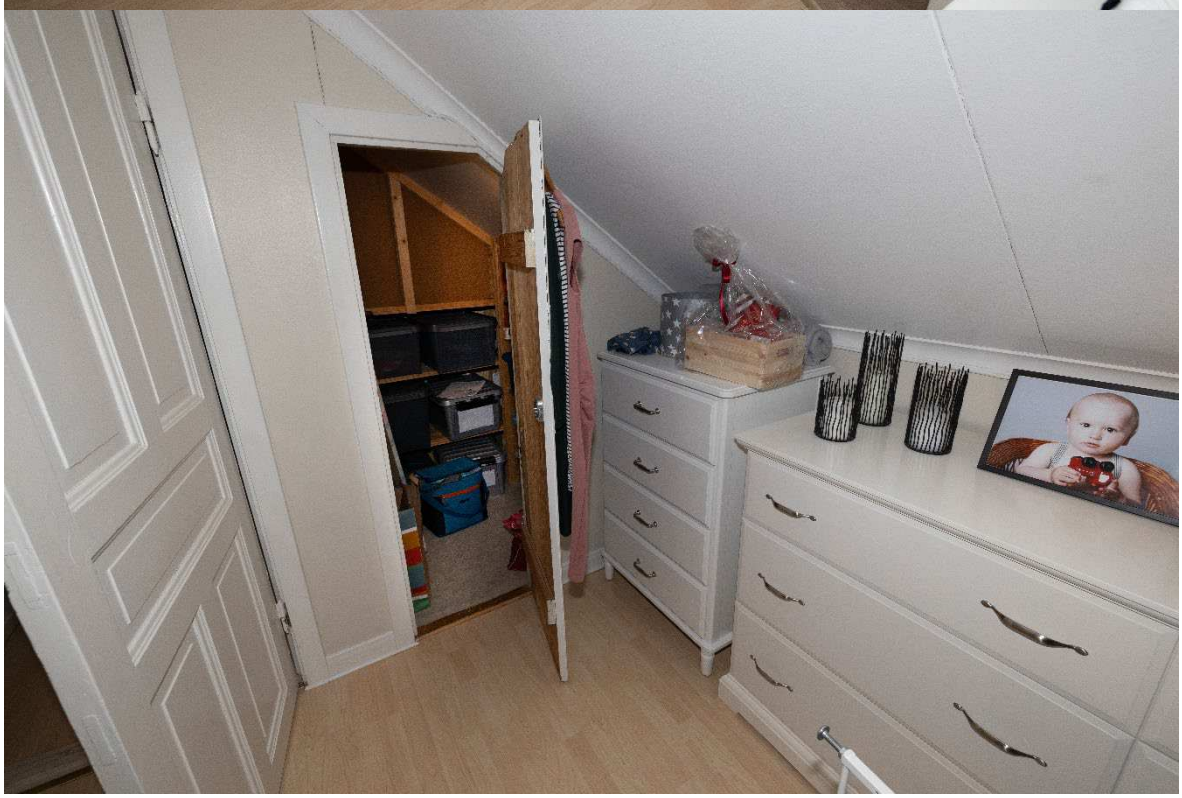

Redovisningen ska i normalfallet återges i sin helhet.
Vid citering ur redovisningen i ett annat dokument ska det finnas en tydlig hänvisning till ursprungsdokumentet.

SWEDAC ACKREDITERING
Ackred. nr 1521
Provning
ISO/IEC 17025

Polisen

Nationellt forensiskt centrum (NFC) 35(301)

Redovisning

Foto

NFC:s ref.nr
2024003725

Uppdragsgivarens ref.nr
5000-K532889-22

Redovisningen ska i normalfallet återges i sin helhet.
Vid citering ur redovisningen i ett annat dokument ska det finnas en tydlig hänvisning till ursprungsdokumentet.

SWEDAC ACKREDITERING
Ackred. nr 1521
Provning
ISO/IEC 17025

Polisen

Nationellt forensiskt centrum (NFC) 36(301)

Redovisning

Foto

NFC:s ref.nr
2024003725

Uppdragsgivarens ref.nr
5000-K532889-22

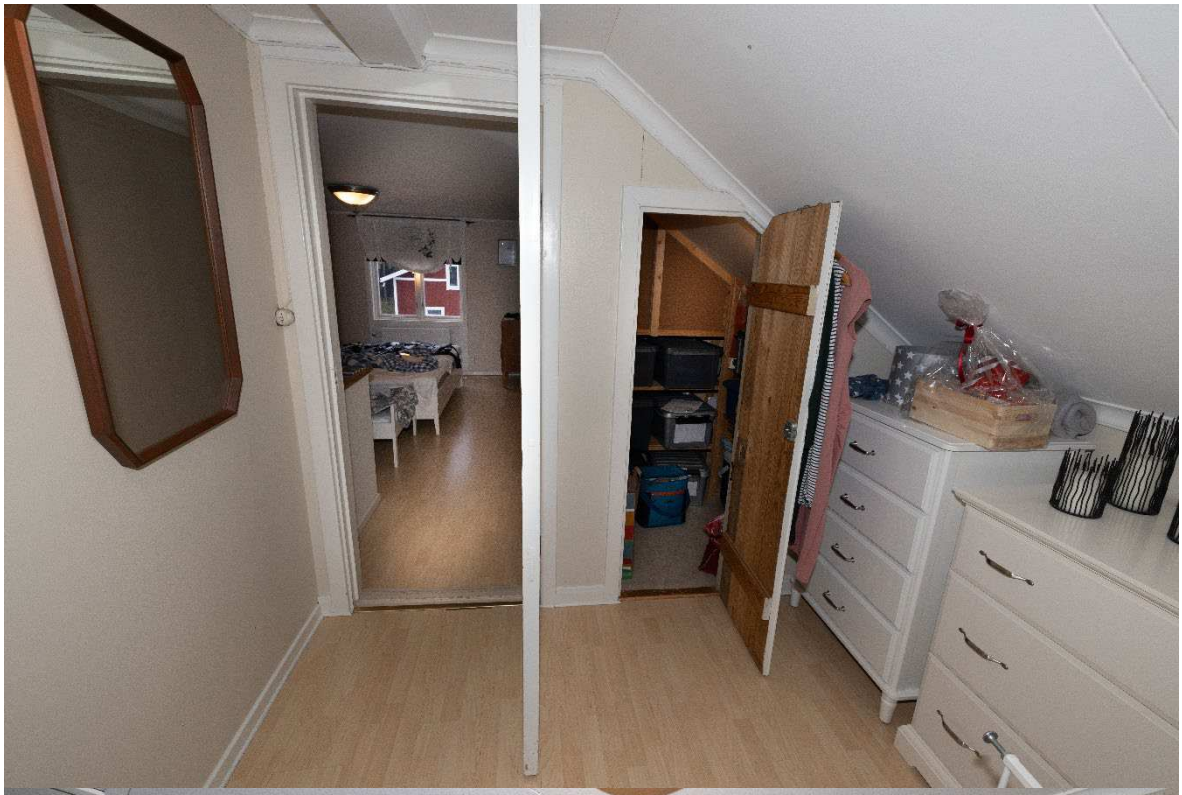

Redovisningen ska i normalfallet återges i sin helhet.
Vid citering ur redovisningen i ett annat dokument ska det finnas en tydlig hänvisning till ursprungsdokumentet.

SWEDAC ACKREDITERING
Ackred. nr 1521
Provning
ISO/IEC 17025

Polisen

Nationellt forensiskt centrum (NFC) 37(301)

Redovisning

Foto

NFC:s ref.nr
2024003725

Uppdragsgivarens ref.nr
5000-K532889-22

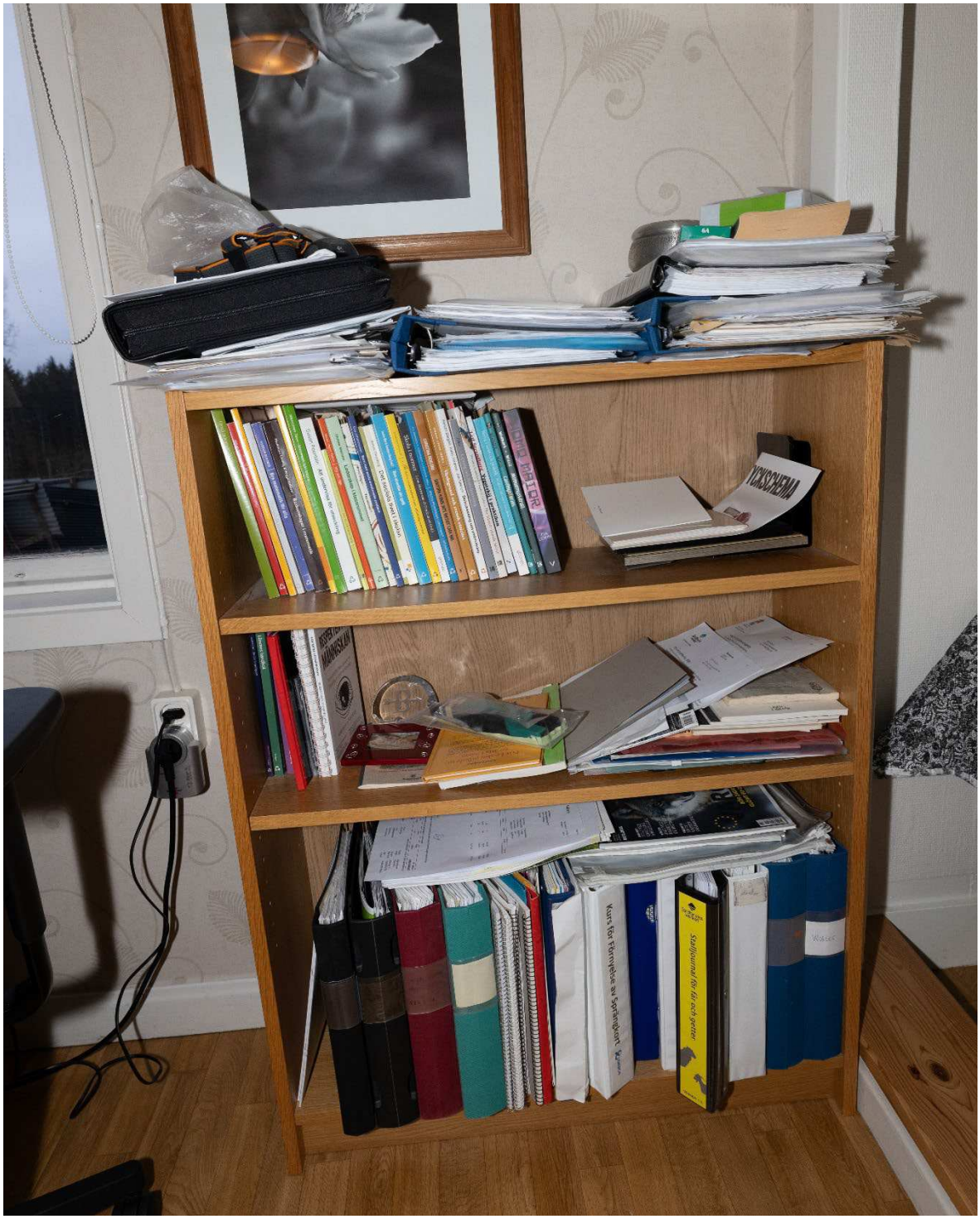

Redovisningen ska i normalfallet återges i sin helhet.
Vid citering ur redovisningen i ett annat dokument ska det finnas en tydlig hänvisning till ursprungsdokumentet.

SWEDAC ACKREDITERING
Ackred. nr 1521
Provning
ISO/IEC 17025

Polisen

Nationellt forensiskt centrum (NFC) 38(301)

Redovisning

Foto

NFC:s ref.nr
2024003725

Uppdragsgivarens ref.nr
5000-K532889-22

Redovisningen ska i normalfallet återges i sin helhet.
Vid citering ur redovisningen i ett annat dokument ska det finnas en tydlig hänvisning till ursprungsdokumentet.

SWEDAC ACKREDITERING
Ackred. nr 1521
Provning
ISO/IEC 17025

Polisen

Nationellt forensiskt centrum (NFC) 39(301)

Redovisning

Foto

NFC:s ref.nr
2024003725

Uppdragsgivarens ref.nr
5000-K532889-22

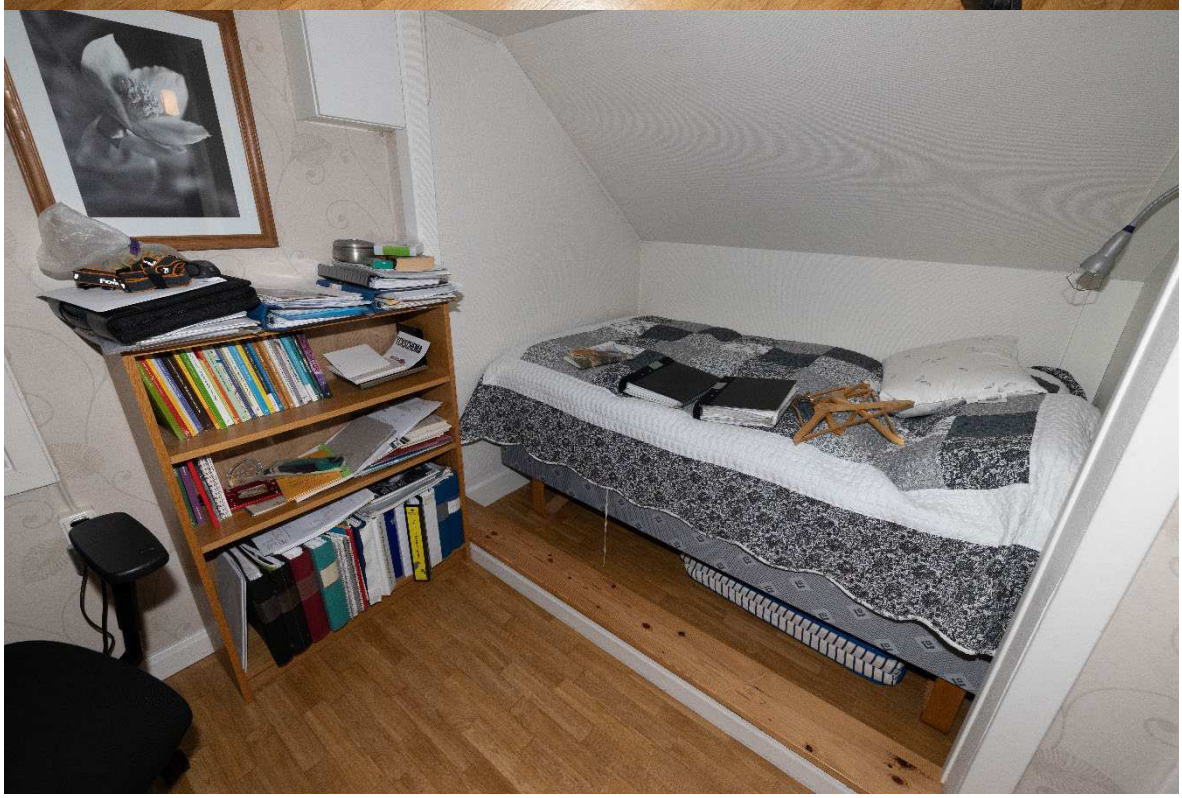

SWEDAC ACKREDITERING
Ackred. nr 1521
Provning
ISO/IEC 17025

Polisen

Nationellt forensiskt centrum (NFC) 40(301)

Redovisning

Foto

NFC:s ref.nr
2024003725

Uppdragsgivarens ref.nr
5000-K532889-22

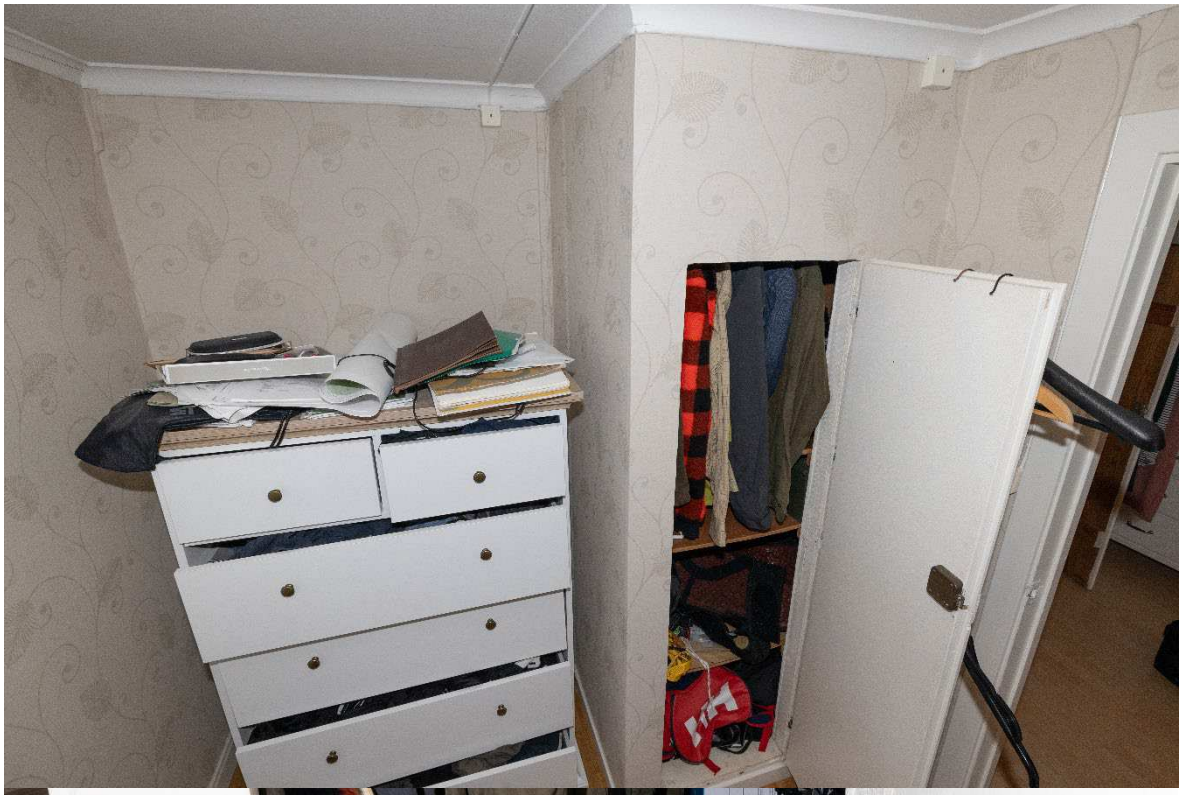

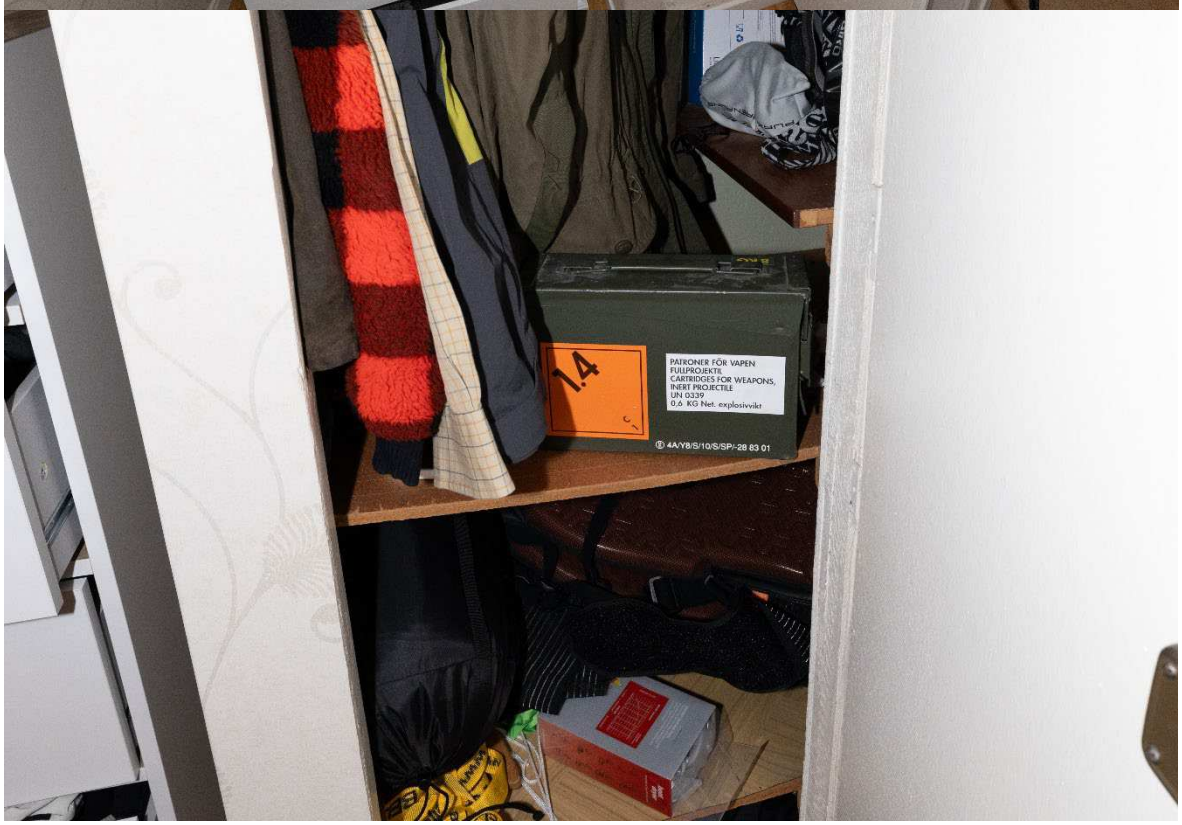

Redovisningen ska i normalfallet återges i sin helhet.
Vid citering ur redovisningen i ett annat dokument ska det finnas en tydlig hänvisning till ursprungsdokumentet.

SWEDAC ACKREDITERING
Ackred. nr 1521
Provning
ISO/IEC 17025

Polisen

Nationellt forensiskt centrum (NFC) 41(301)

Redovisning

Foto

NFC:s ref.nr
2024003725

Uppdragsgivarens ref.nr
5000-K532889-22

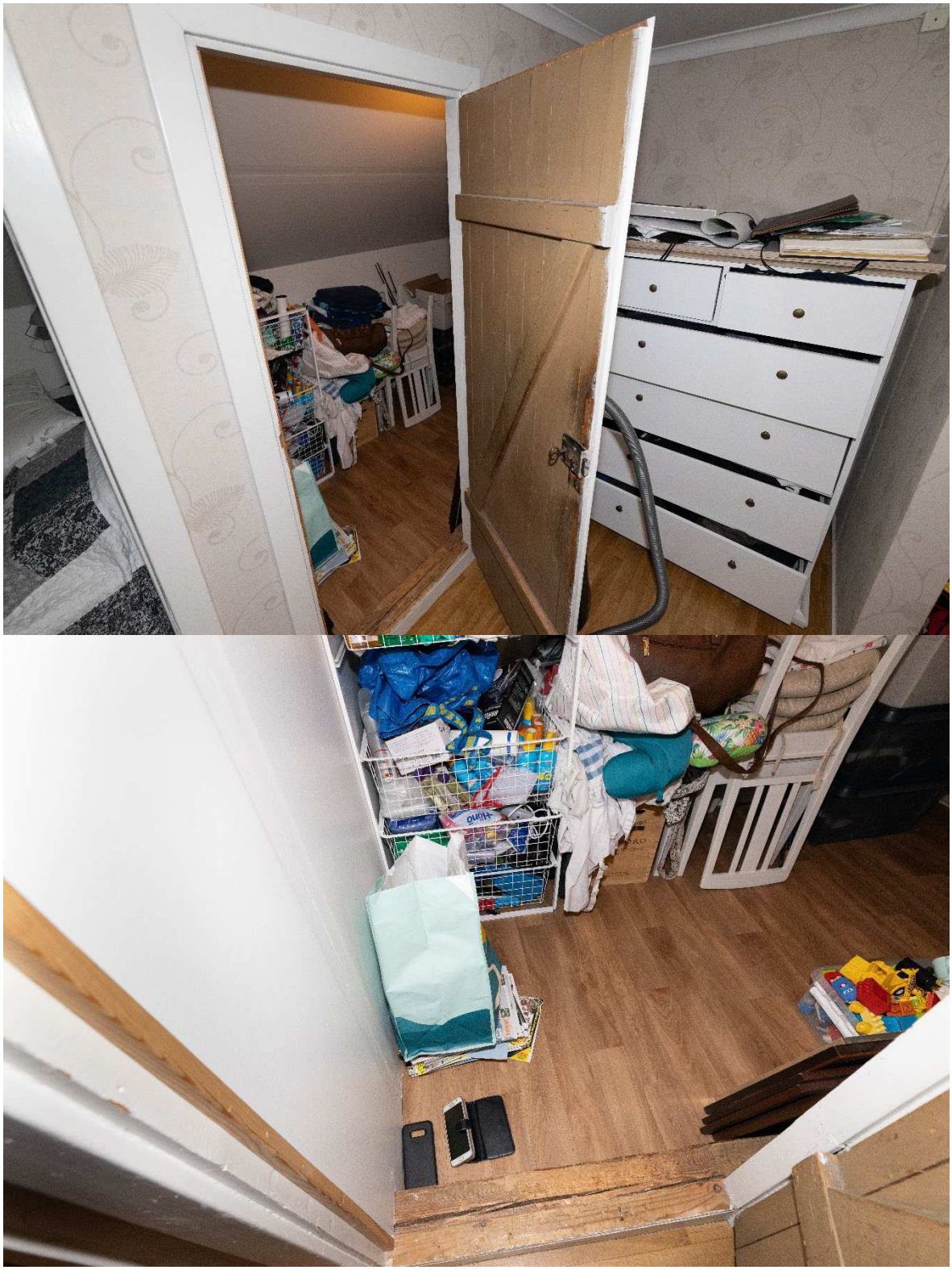

Redovisningen ska i normalfallet återges i sin helhet.
Vid citering ur redovisningen i ett annat dokument ska det finnas en tydlig hänvisning till ursprungsdokumentet.

SWEDAC ACKREDITERING
Ackred. nr 1521
Provning
ISO/IEC 17025

Polisen

Nationellt forensiskt centrum (NFC) 42(301)

Redovisning

Foto

NFC:s ref.nr
2024003725

Uppdragsgivarens ref.nr
5000-K532889-22

SWEDAC ACKREDITERING
Ackred. nr 1521
Provning
ISO/IEC 17025

Polisen

Nationellt forensiskt centrum (NFC) 43(301)

Redovisning

Foto

NFC:s ref.nr
2024003725

Uppdragsgivarens ref.nr
5000-K532889-22

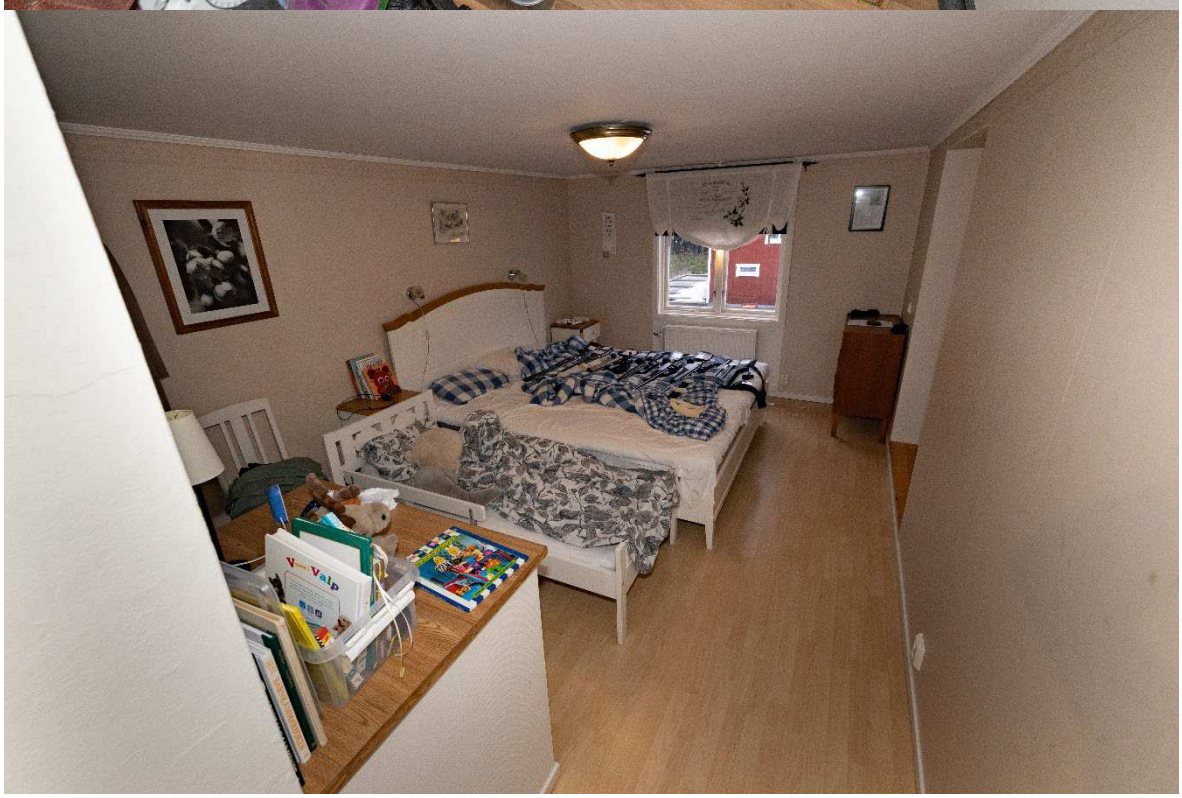

Redovisningen ska i normalfallet återges i sin helhet.
Vid citering ur redovisningen i ett annat dokument ska det finnas en tydlig hänvisning till ursprungsdokumentet.

SWEDAC ACKREDITERING
Ackred. nr 1521
Provning
ISO/IEC 17025

Polisen

Nationellt forensiskt centrum (NFC) 44(301)

Redovisning

Foto

NFC:s ref.nr
2024003725

Uppdragsgivarens ref.nr
5000-K532889-22

Redovisningen ska i normalfallet återges i sin helhet.
Vid citering ur redovisningen i ett annat dokument ska det finnas en tydlig hänvisning till ursprungsdokumentet.

SWEDAC ACKREDITERING
Ackred. nr 1521
Provning
ISO/IEC 17025

Polisen

Nationellt forensiskt centrum (NFC) 45(301)

Redovisning

Foto

NFC:s ref.nr
2024003725

Uppdragsgivarens ref.nr
5000-K532889-22

Redovisningen ska i normalfallet återges i sin helhet.
Vid citering ur redovisningen i ett annat dokument ska det finnas en tydlig hänvisning till ursprungsdokumentet.

SWEDAC ACKREDITERING
Ackred. nr 1521
Provning
ISO/IEC 17025

Polisen

Nationellt forensiskt centrum (NFC) 46(301)

Redovisning

Foto

NFC:s ref.nr
2024003725

Uppdragsgivarens ref.nr
5000-K532889-22

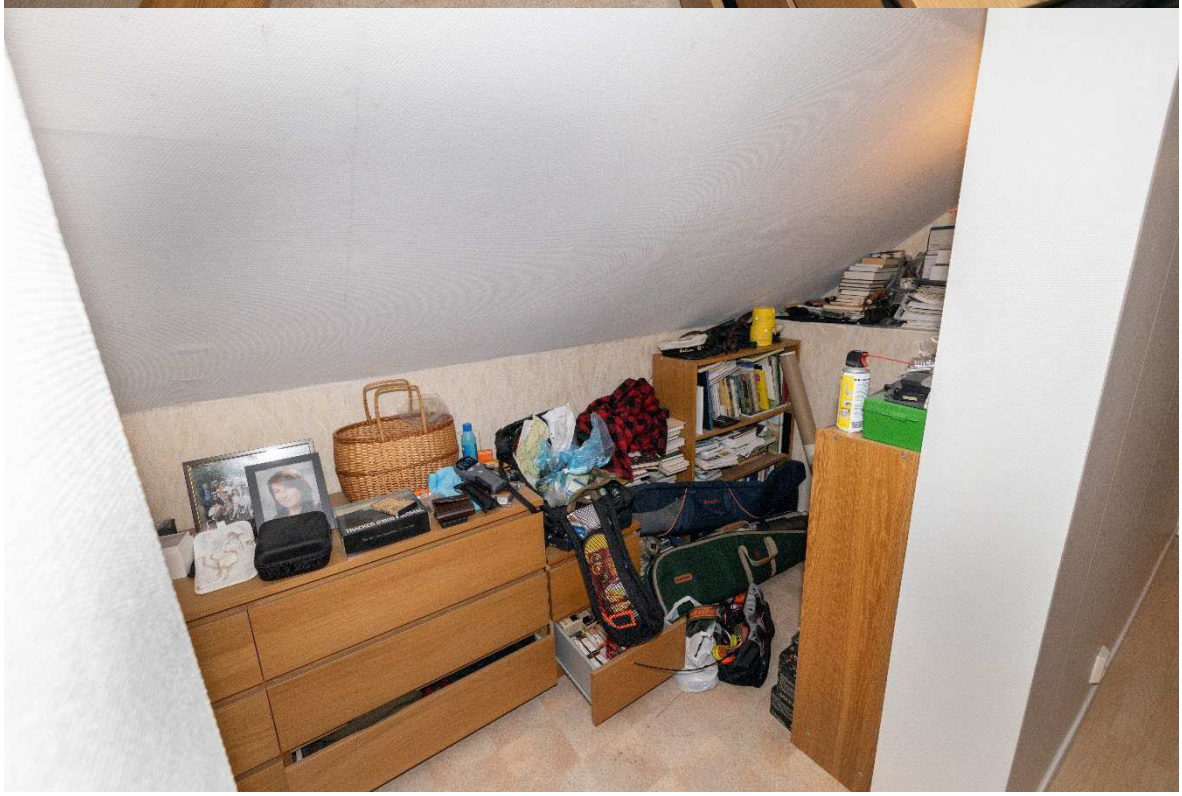

SWEDAC ACKREDITERING
Ackred. nr 1521
Provning
ISO/IEC 17025

Polisen

Nationellt forensiskt centrum (NFC) 47(301)

Redovisning

Foto

NFC:s ref.nr
2024003725

Uppdragsgivarens ref.nr
5000-K532889-22

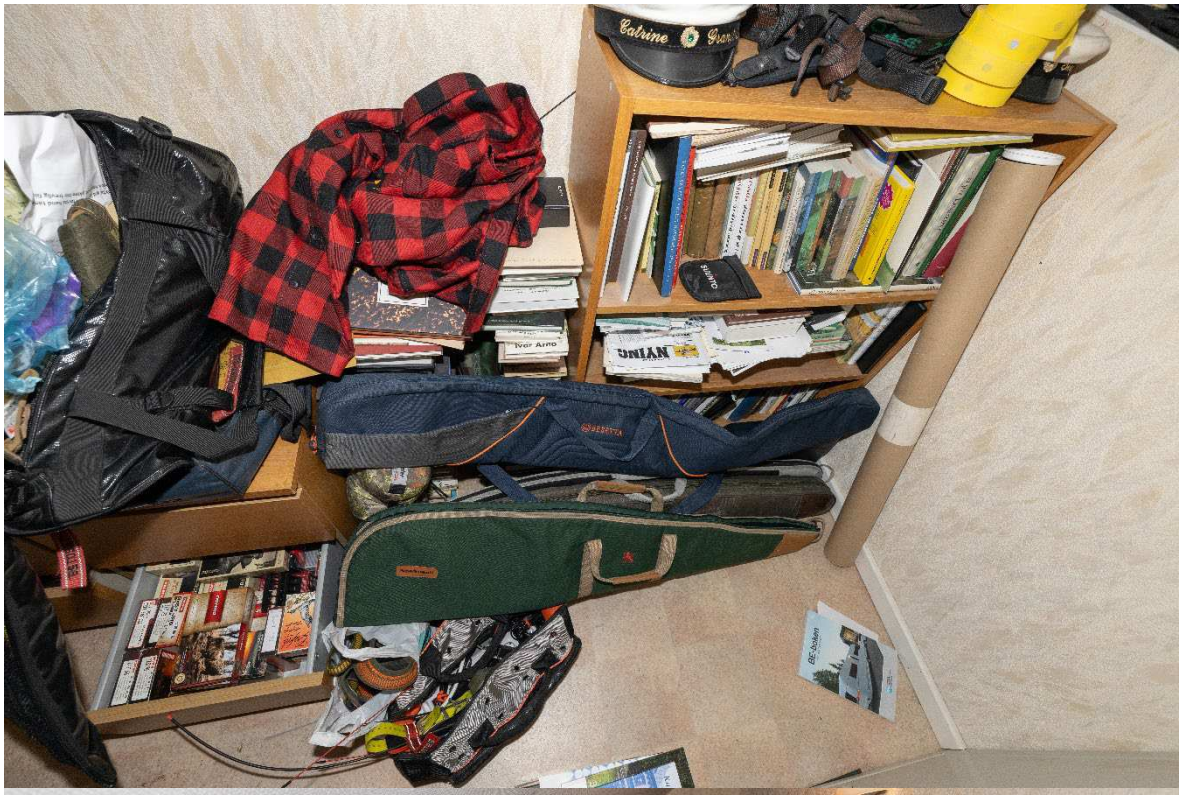

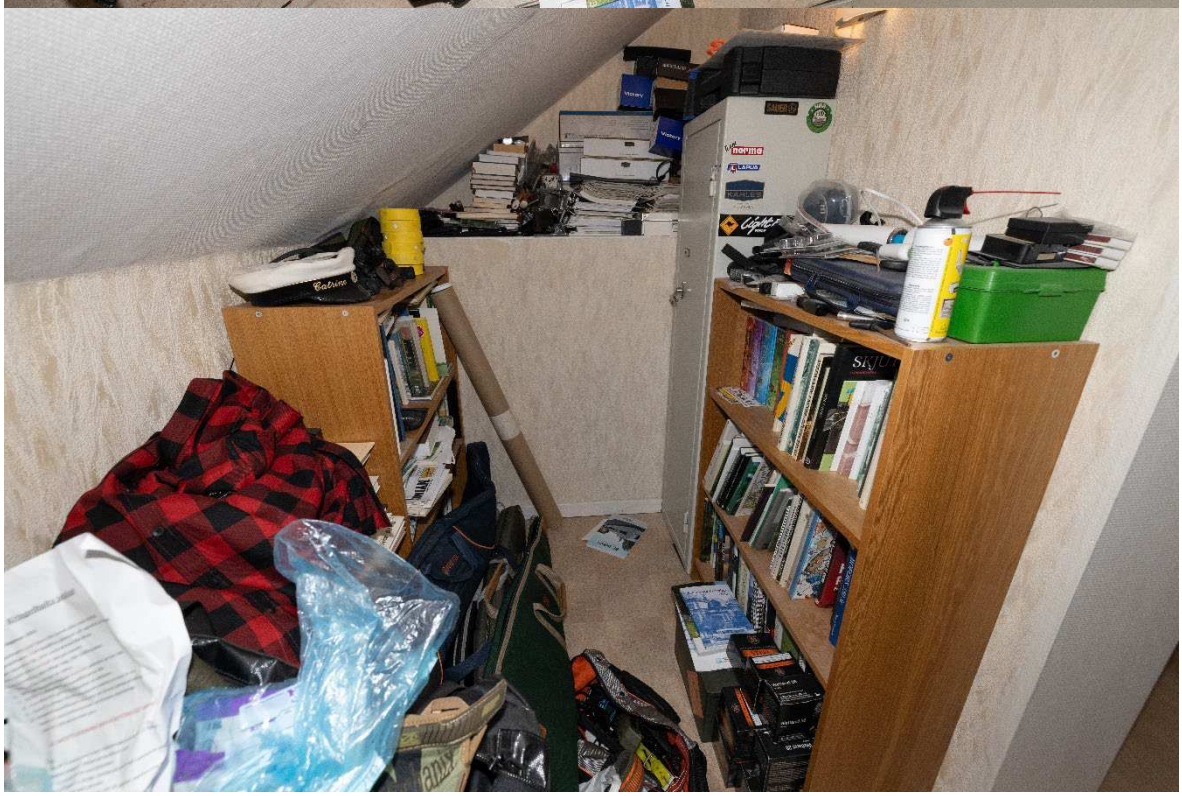

SWEDAC ACKREDITERING
Ackred. nr 1521
Provning
ISO/IEC 17025

Polisen

Nationellt forensiskt centrum (NFC) 48(301)

Redovisning

Foto

NFC:s ref.nr
2024003725

Uppdragsgivarens ref.nr
5000-K532889-22

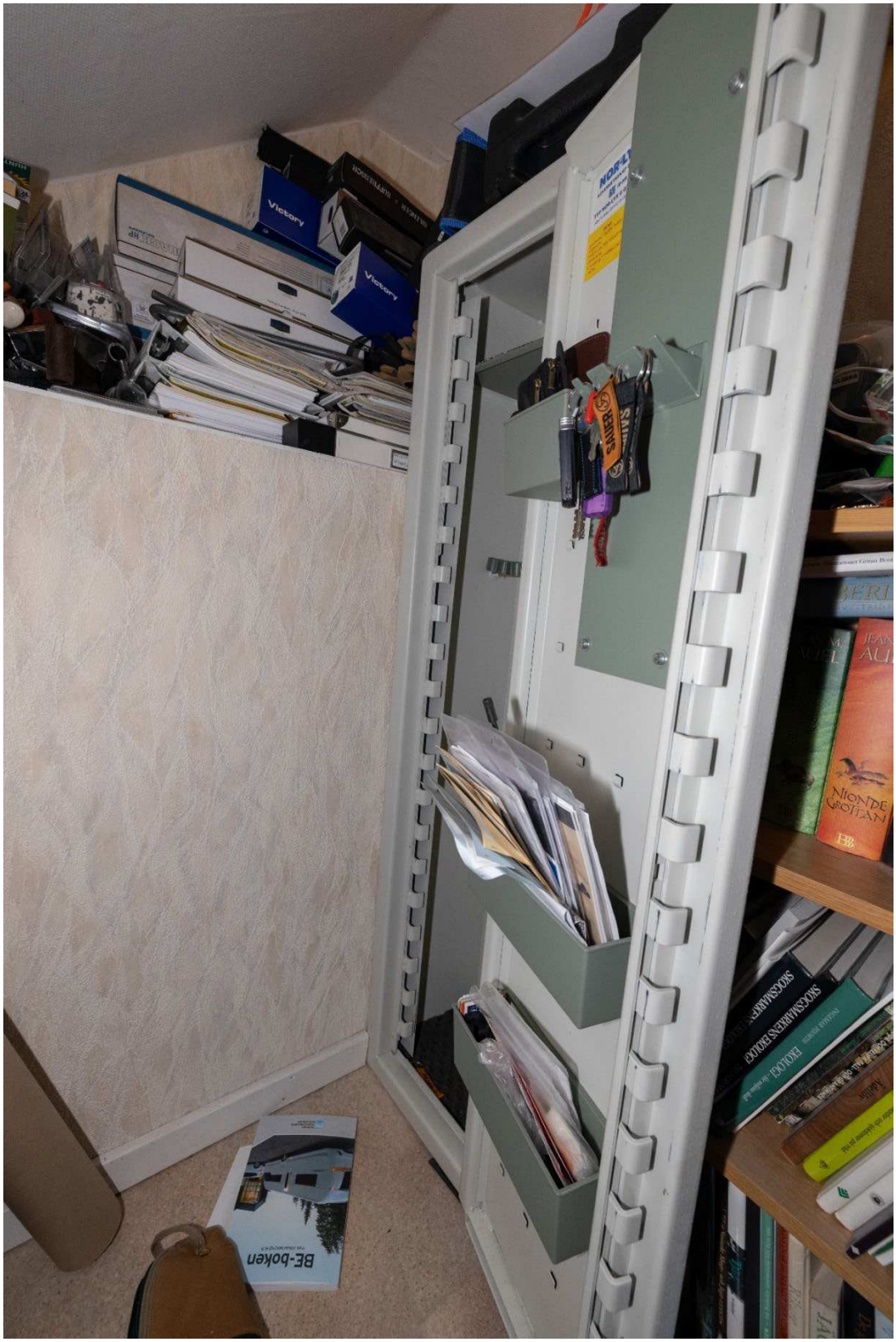

Redovisningen ska i normalfallet återges i sin helhet.
Vid citering ur redovisningen i ett annat dokument ska det finnas en tydlig hänvisning till ursprungsdokumentet.

SWEDAC ACKREDITERING
Ackred. nr 1521
Provning
ISO/IEC 17025

Polisen

Nationellt forensiskt centrum (NFC) 49(301)

Redovisning

Foto

NFC:s ref.nr
2024003725

Uppdragsgivarens ref.nr
5000-K532889-22

Redovisningen ska i normalfallet återges i sin helhet.
Vid citering ur redovisningen i ett annat dokument ska det finnas en tydlig hänvisning till ursprungsdokumentet.

SWEDAC ACKREDITERING
Ackred. nr 1521
Provning
ISO/IEC 17025

Polisen

Nationellt forensiskt centrum (NFC) 50(301)

Redovisning

Foto

NFC:s ref.nr
2024003725

Uppdragsgivarens ref.nr
5000-K532889-22

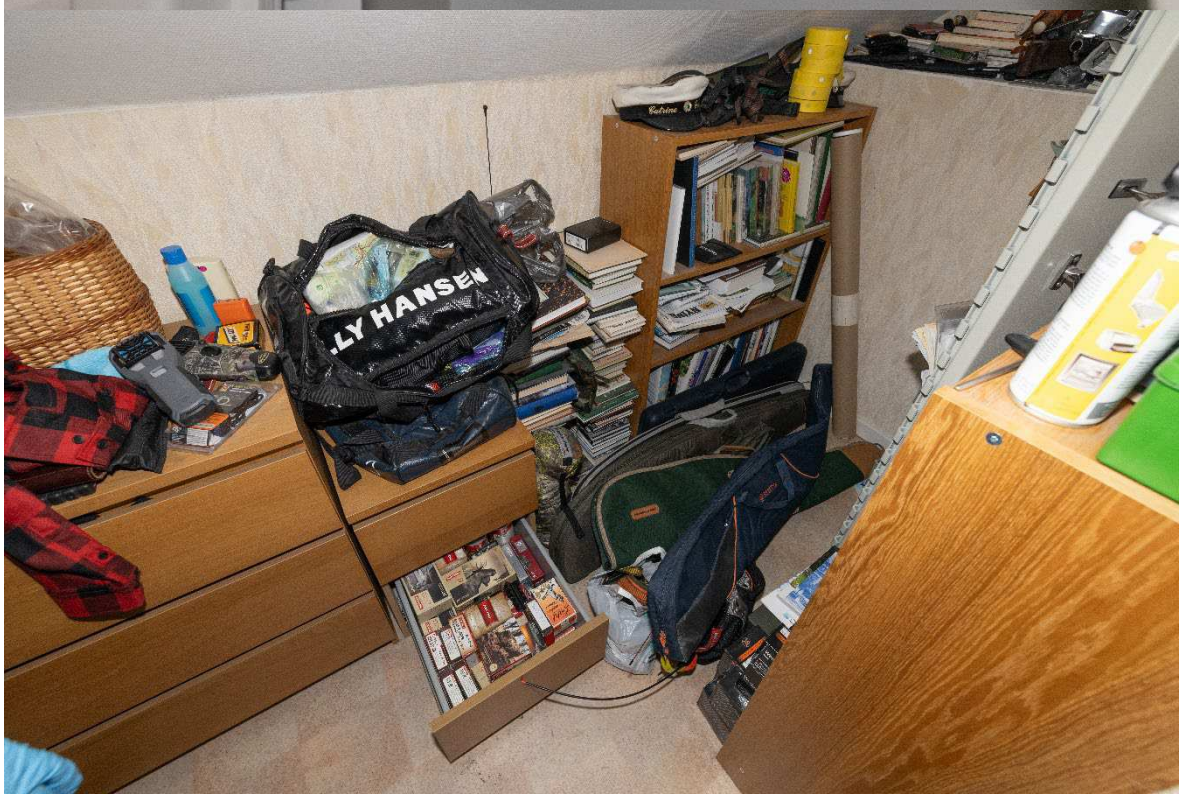

SWEDAC ACKREDITERING
Ackred. nr 1521
Provning
ISO/IEC 17025

Polisen

Nationellt forensiskt centrum (NFC) 51(301)

Redovisning

Foto

NFC:s ref.nr
2024003725

Uppdragsgivarens ref.nr
5000-K532889-22

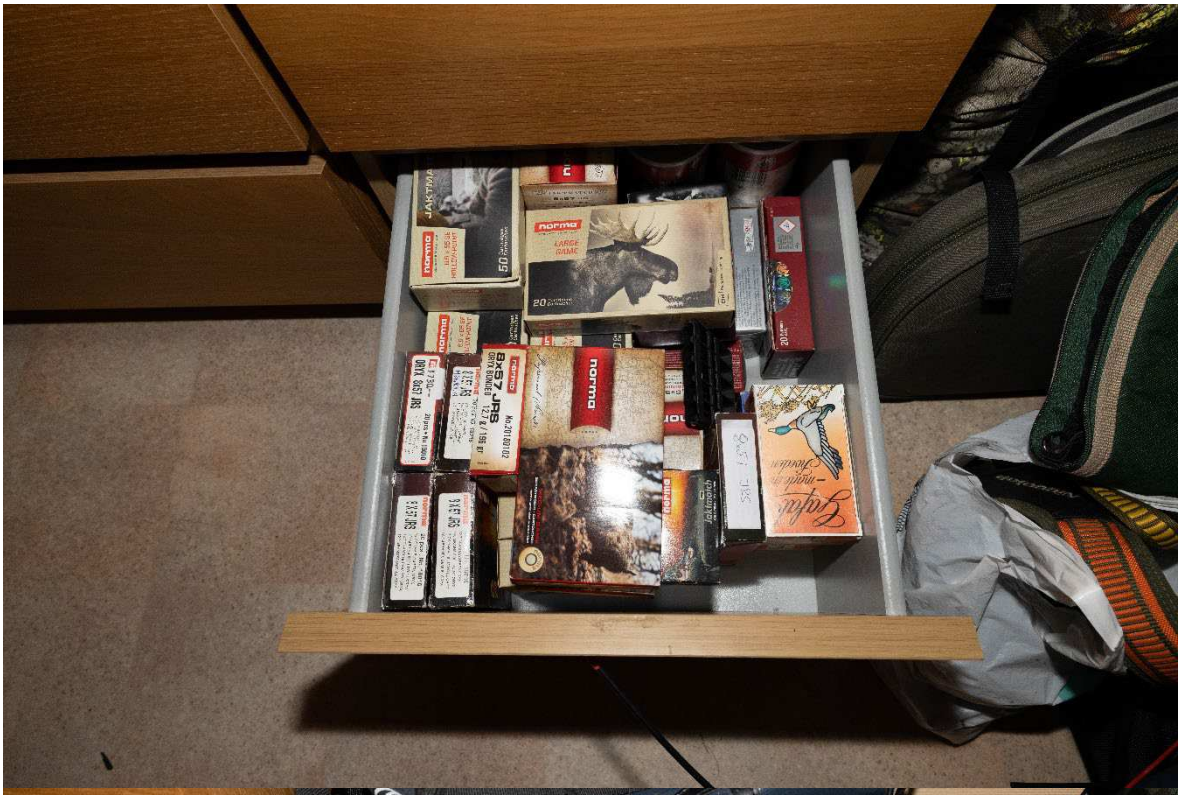

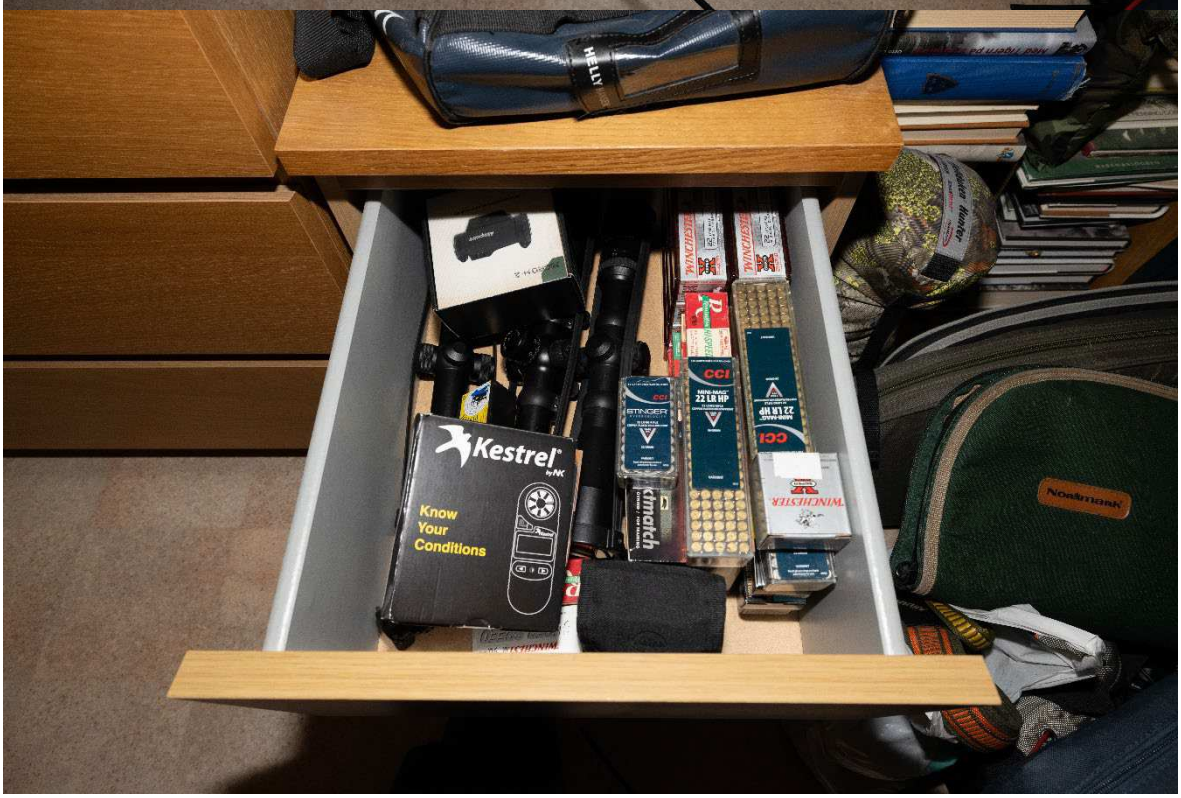

Redovisningen ska i normalfallet återges i sin helhet.
Vid citering ur redovisningen i ett annat dokument ska det finnas en tydlig hänvisning till ursprungsdokumentet.

SWEDAC ACKREDITERING
Ackred. nr 1521
Provning
ISO/IEC 17025

Polisen

Nationellt forensiskt centrum (NFC) 52(301)

Redovisning

Foto

NFC:s ref.nr
2024003725

Uppdragsgivarens ref.nr
5000-K532889-22

Redovisningen ska i normalfallet återges i sin helhet.
Vid citering ur redovisningen i ett annat dokument ska det finnas en tydlig hänvisning till ursprungsdokumentet.

SWEDAC ACKREDITERING
Ackred. nr 1521
Provning
ISO/IEC 17025

Polisen

Nationellt forensiskt centrum (NFC) 53(301)

Redovisning

Foto

NFC:s ref.nr
2024003725

Uppdragsgivarens ref.nr
5000-K532889-22

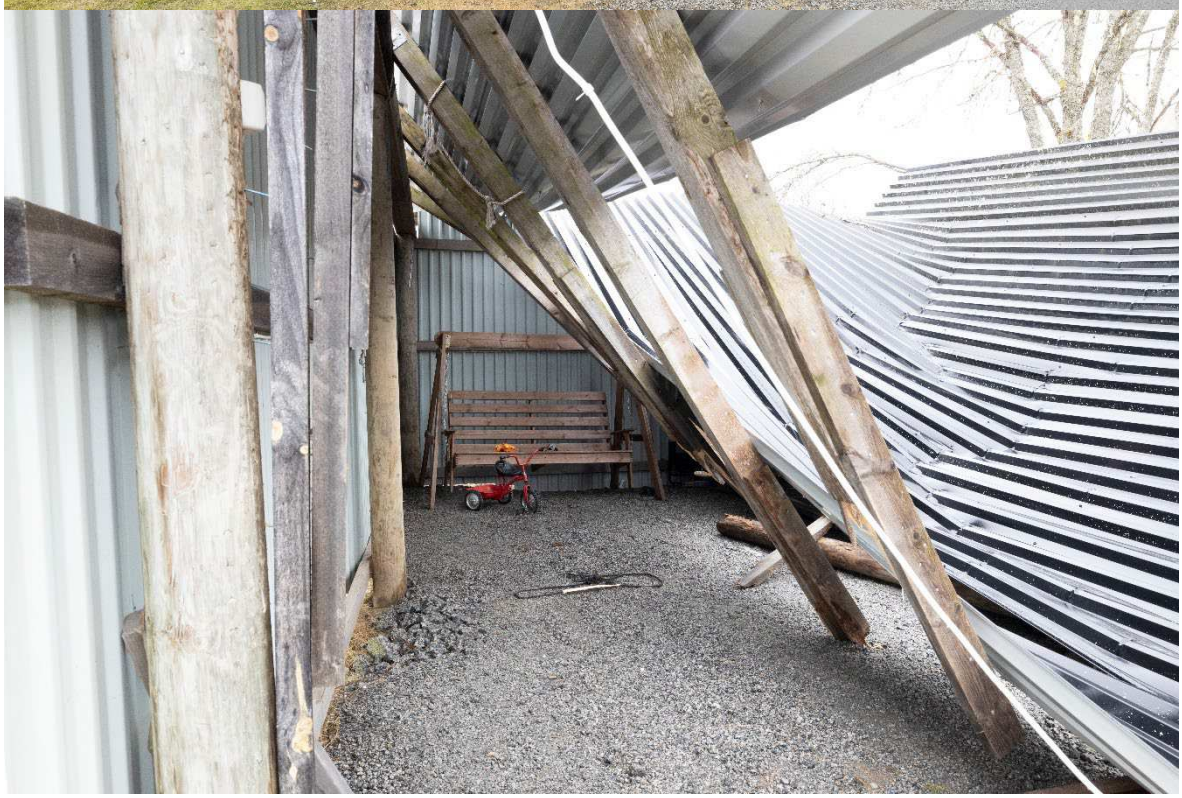

Redovisningen ska i normalfallet återges i sin helhet.
Vid citering ur redovisningen i ett annat dokument ska det finnas en tydlig hänvisning till ursprungsdokumentet.

SWEDAC ACKREDITERING
Ackred. nr 1521
Provning
ISO/IEC 17025

Polisen

Nationellt forensiskt centrum (NFC) 54(301)

Redovisning

Foto

NFC:s ref.nr
2024003725

Uppdragsgivarens ref.nr
5000-K532889-22

Redovisningen ska i normalfallet återges i sin helhet.
Vid citering ur redovisningen i ett annat dokument ska det finnas en tydlig hänvisning till ursprungsdokumentet.

SWEDAC ACKREDITERING
Ackred. nr 1521
Provning
ISO/IEC 17025

Polisen

Nationellt forensiskt centrum (NFC) 55(301)

Redovisning

Foto

NFC:s ref.nr
2024003725

Uppdragsgivarens ref.nr
5000-K532889-22

Redovisningen ska i normalfallet återges i sin helhet.
Vid citering ur redovisningen i ett annat dokument ska det finnas en tydlig hänvisning till ursprungsdokumentet.

SWEDAC ACKREDITERING
Ackred. nr 1521
Provning
ISO/IEC 17025

Polisen

Nationellt forensiskt centrum (NFC) 56(301)

Redovisning

Foto

NFC:s ref.nr
2024003725

Uppdragsgivarens ref.nr
5000-K532889-22

Redovisningen ska i normalfallet återges i sin helhet.
Vid citering ur redovisningen i ett annat dokument ska det finnas en tydlig hänvisning till ursprungsdokumentet.

SWEDAC ACKREDITERING
Ackred. nr 1521
Provning
ISO/IEC 17025

Polisen

Nationellt forensiskt centrum (NFC) 57(301)

Redovisning

Foto

NFC:s ref.nr
2024003725

Uppdragsgivarens ref.nr
5000-K532889-22

Redovisningen ska i normalfallet återges i sin helhet.
Vid citering ur redovisningen i ett annat dokument ska det finnas en tydlig hänvisning till ursprungsdokumentet.

SWEDAC ACKREDITERING
Ackred. nr 1521
Provning
ISO/IEC 17025

Polisen

Nationellt forensiskt centrum (NFC) 58(301)

Redovisning

Foto

NFC:s ref.nr
2024003725

Uppdragsgivarens ref.nr
5000-K532889-22

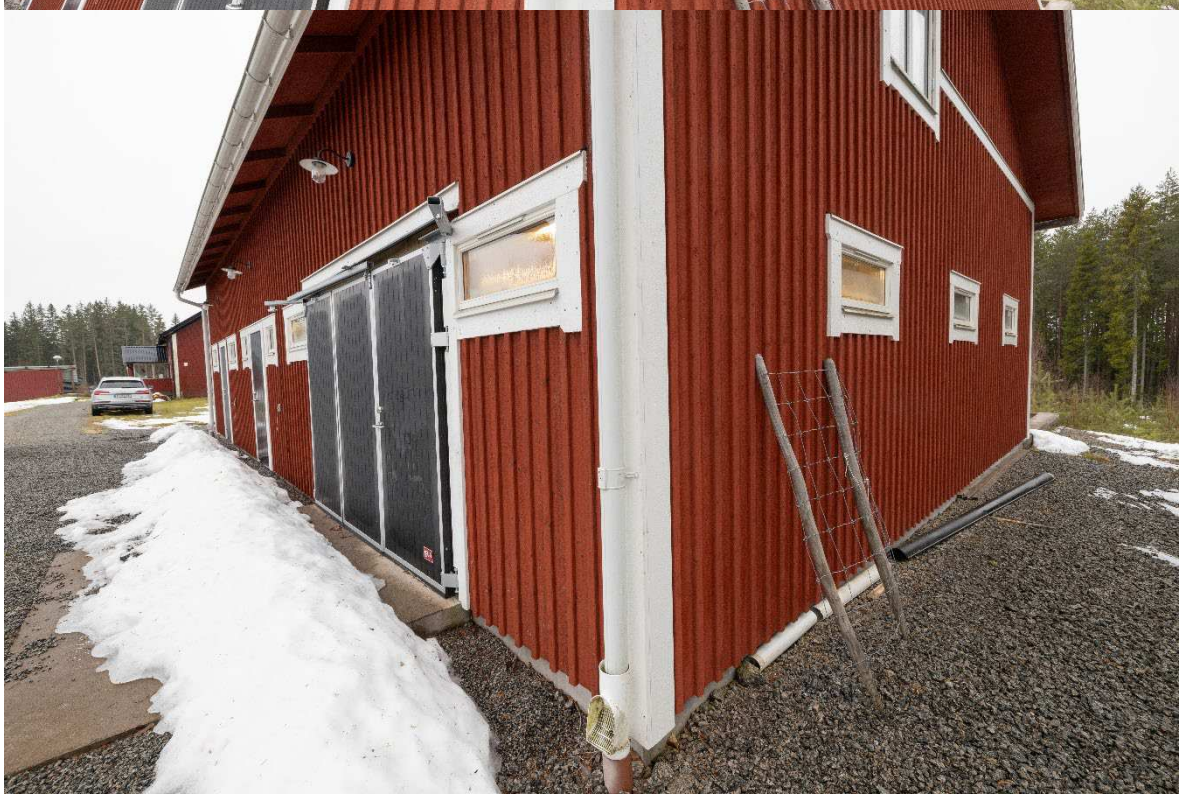

Redovisningen ska i normalfallet återges i sin helhet.
Vid citering ur redovisningen i ett annat dokument ska det finnas en tydlig hänvisning till ursprungsdokumentet.

SWEDAC ACKREDITERING
Ackred. nr 1521
Provning
ISO/IEC 17025

Polisen

Nationellt forensiskt centrum (NFC) 59(301)

Redovisning

Foto

NFC:s ref.nr
2024003725

Uppdragsgivarens ref.nr
5000-K532889-22

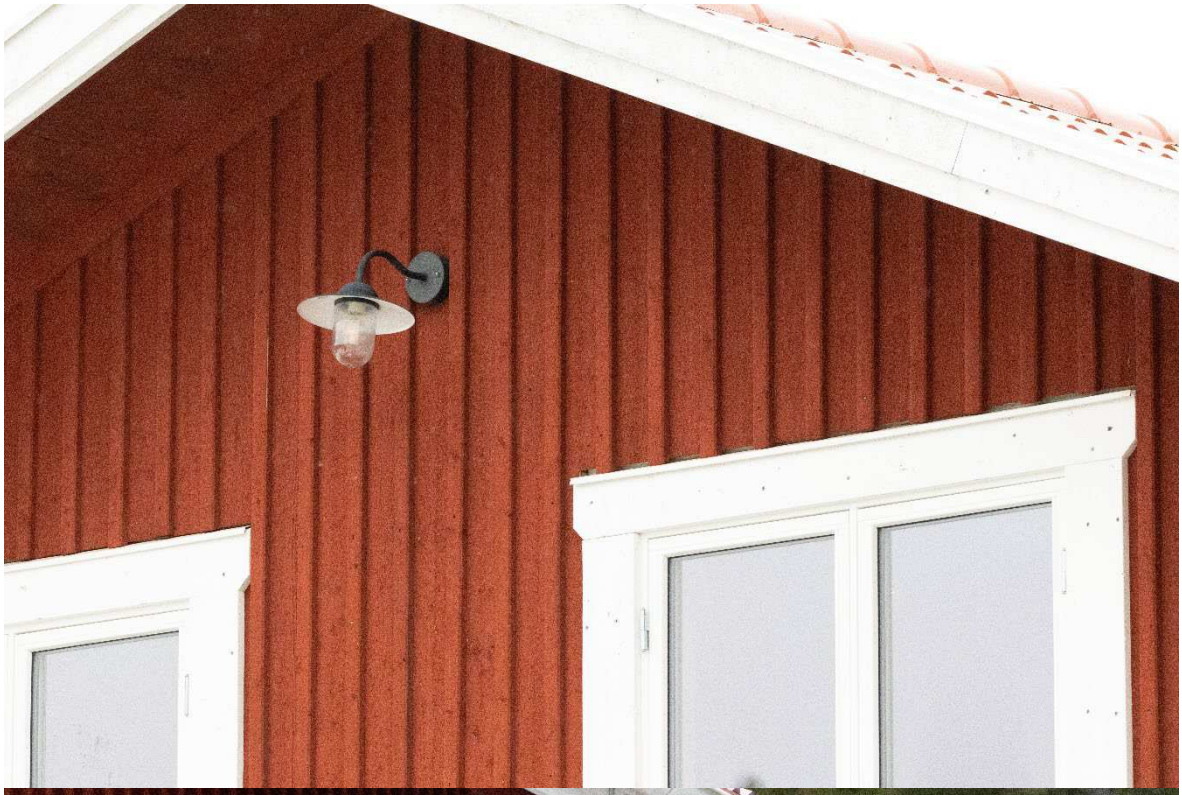

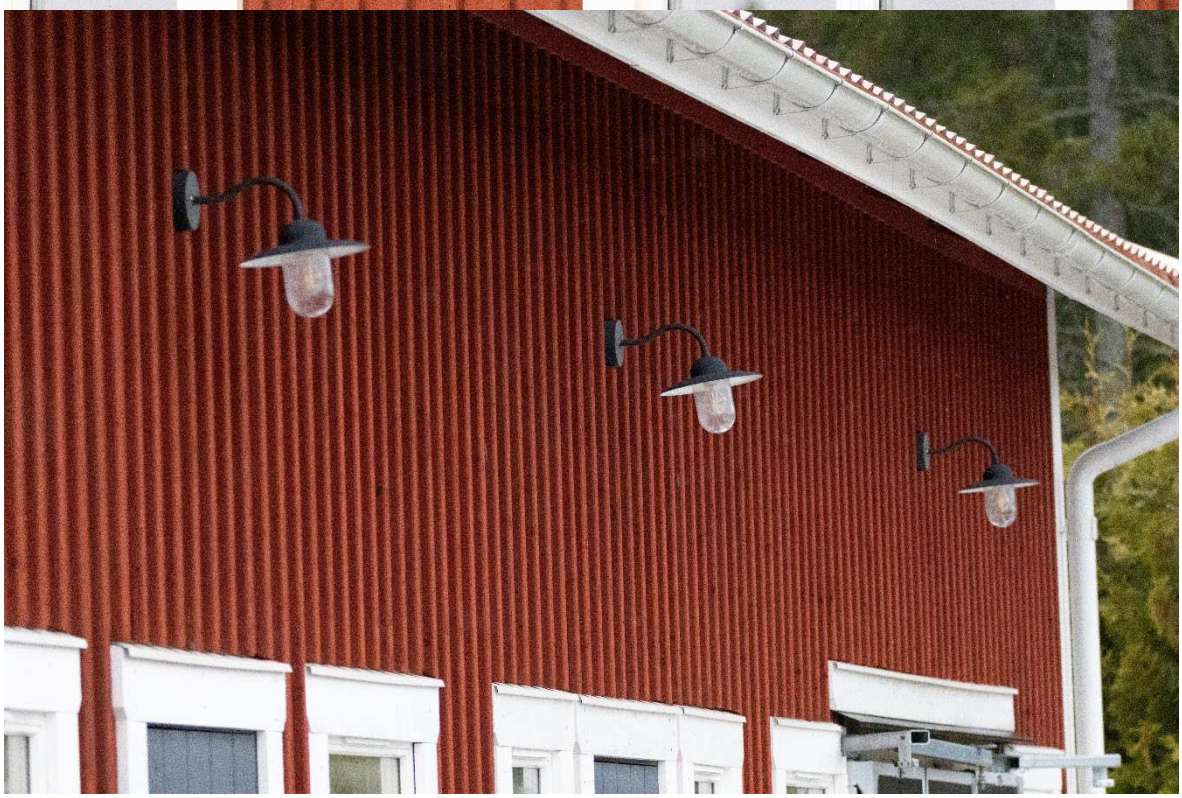

Redovisningen ska i normalfallet återges i sin helhet.
Vid citering ur redovisningen i ett annat dokument ska det finnas en tydlig hänvisning till ursprungsdokumentet.

SWEDAC ACKREDITERING
Ackred. nr 1521
Provning
ISO/IEC 17025

Polisen

Nationellt forensiskt centrum (NFC) 60(301)

Redovisning

Foto

NFC:s ref.nr
2024003725

Uppdragsgivarens ref.nr
5000-K532889-22

Redovisningen ska i normalfallet återges i sin helhet.
Vid citering ur redovisningen i ett annat dokument ska det finnas en tydlig hänvisning till ursprungsdokumentet.

SWEDAC ACKREDITERING
Ackred. nr 1521
Provning
ISO/IEC 17025

Polisen

Nationellt forensiskt centrum (NFC) 61(301)

Redovisning

Foto

NFC:s ref.nr
2024003725

Uppdragsgivarens ref.nr
5000-K532889-22

Polisen

Nationellt forensiskt centrum (NFC) 62(301)

Redovisning

Foto

NFC:s ref.nr
2024003725

Uppdragsgivarens ref.nr
5000-K532889-22

Redovisningen ska i normalfallet återges i sin helhet.
Vid citering ur redovisningen i ett annat dokument ska det finnas en tydlig hänvisning till ursprungsdokumentet.

SWEDAC ACKREDITERING
Ackred. nr 1521
Provning
ISO/IEC 17025

Polisen

Nationellt forensiskt centrum (NFC) 63(301)

Redovisning

Foto

NFC:s ref.nr
2024003725

Uppdragsgivarens ref.nr
5000-K532889-22

Redovisningen ska i normalfallet återges i sin helhet.
Vid citering ur redovisningen i ett annat dokument ska det finnas en tydlig hänvisning till ursprungsdokumentet.

SWEDAC ACKREDITERING
Ackred. nr 1521
Provning
ISO/IEC 17025

Polisen

Nationellt forensiskt centrum (NFC) 64(301)

Redovisning

Foto

NFC:s ref.nr
2024003725

Uppdragsgivarens ref.nr
5000-K532889-22

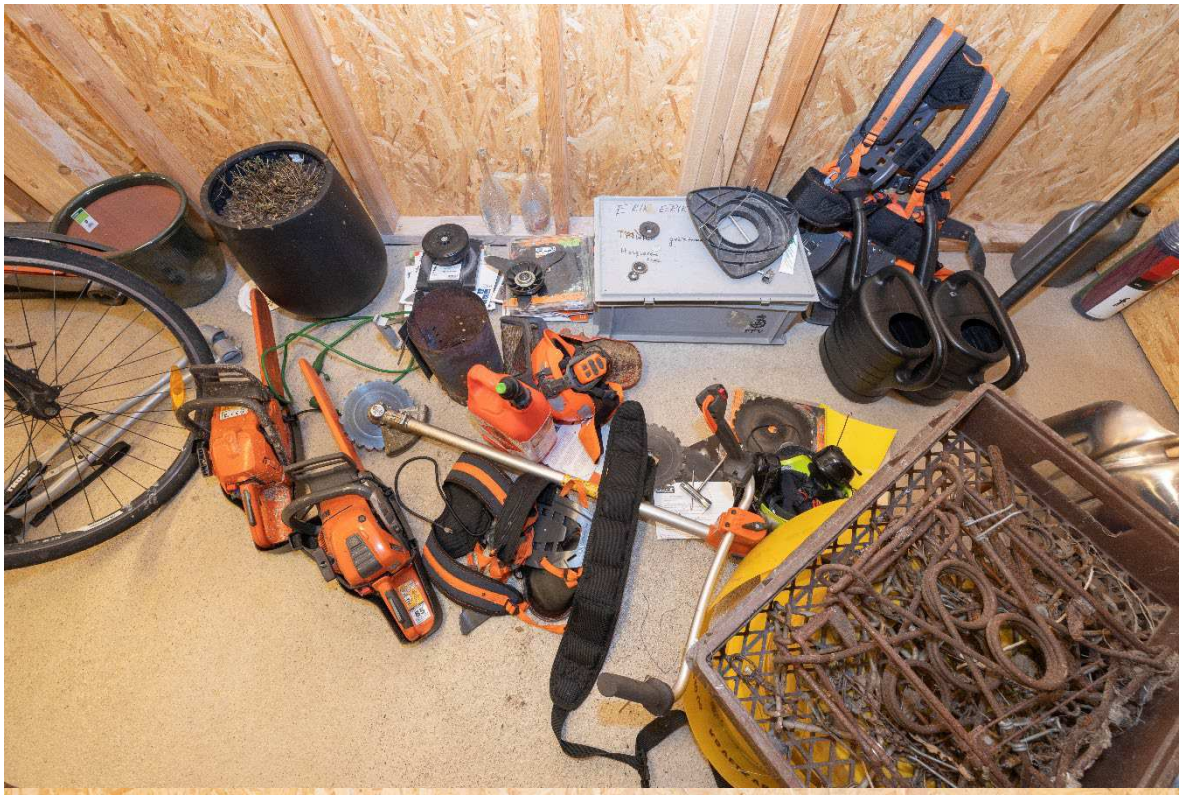

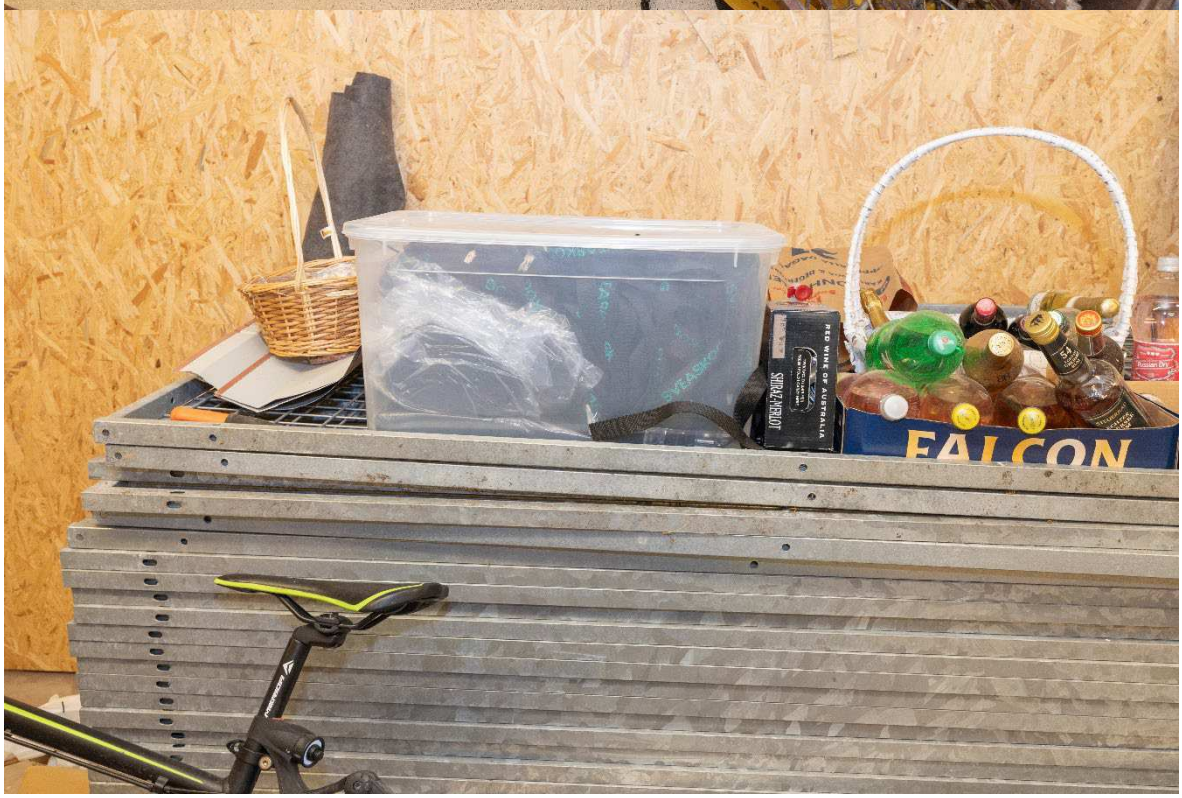

Redovisningen ska i normalfallet återges i sin helhet.
Vid citering ur redovisningen i ett annat dokument ska det finnas en tydlig hänvisning till ursprungsdokumentet.

SWEDAC ACKREDITERING
Ackred. nr 1521
Provning
ISO/IEC 17025

Polisen

Nationellt forensiskt centrum (NFC) 65(301)

Redovisning

Foto

NFC:s ref.nr
2024003725

Uppdragsgivarens ref.nr
5000-K532889-22

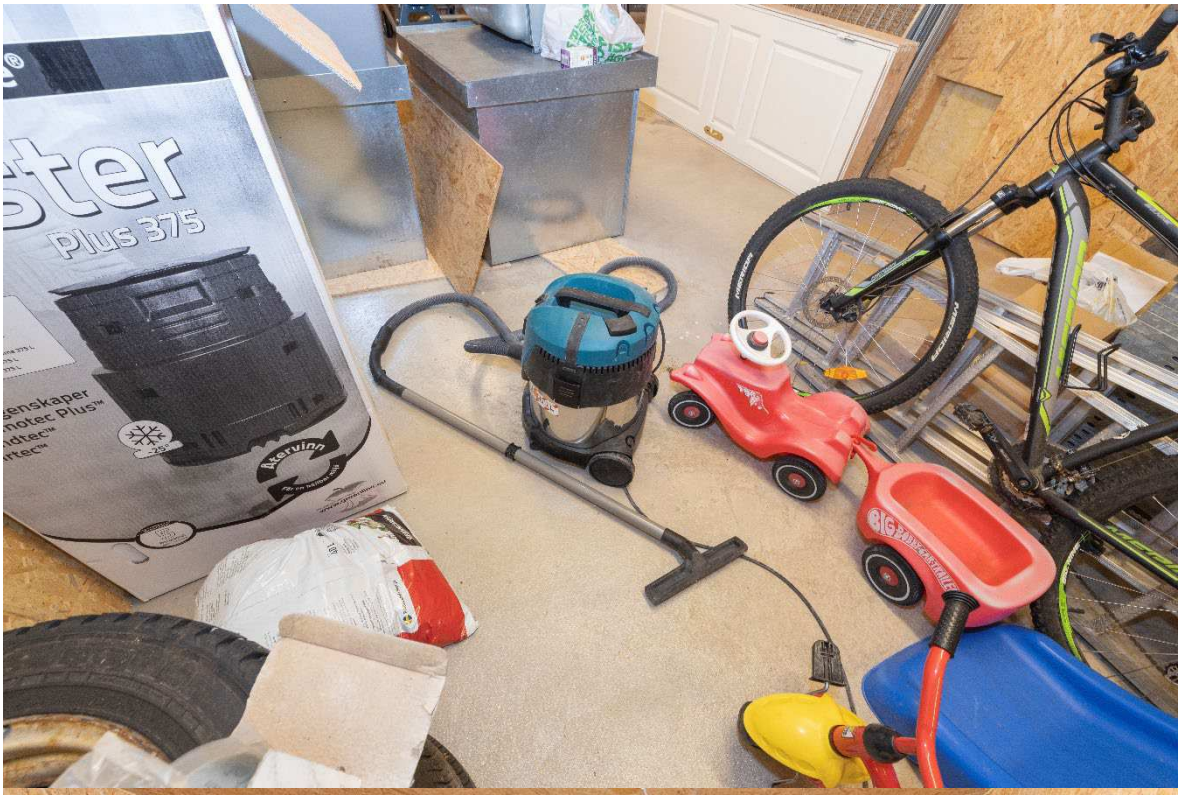

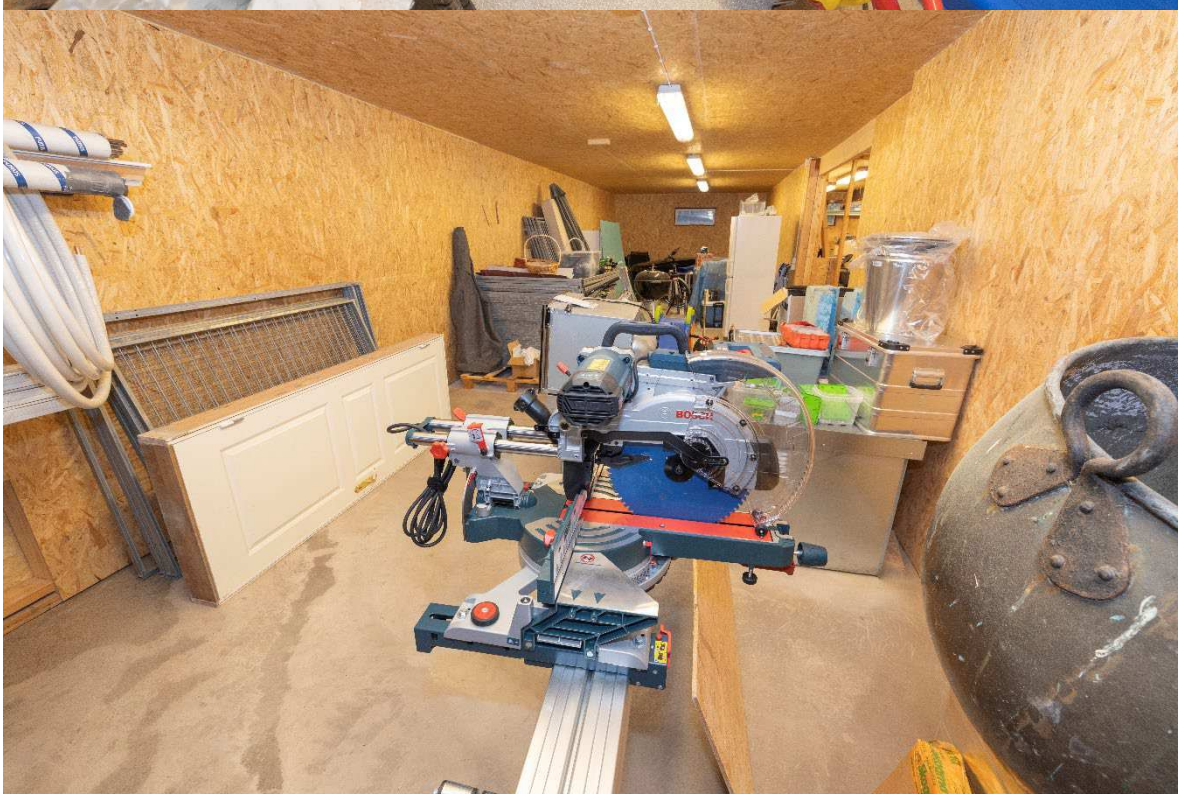

SWEDAC ACKREDITERING
Ackred. nr 1521
Provning
ISO/IEC 17025

Polisen

Nationellt forensiskt centrum (NFC) 66(301)

Redovisning

Foto

NFC:s ref.nr
2024003725

Uppdragsgivarens ref.nr
5000-K532889-22

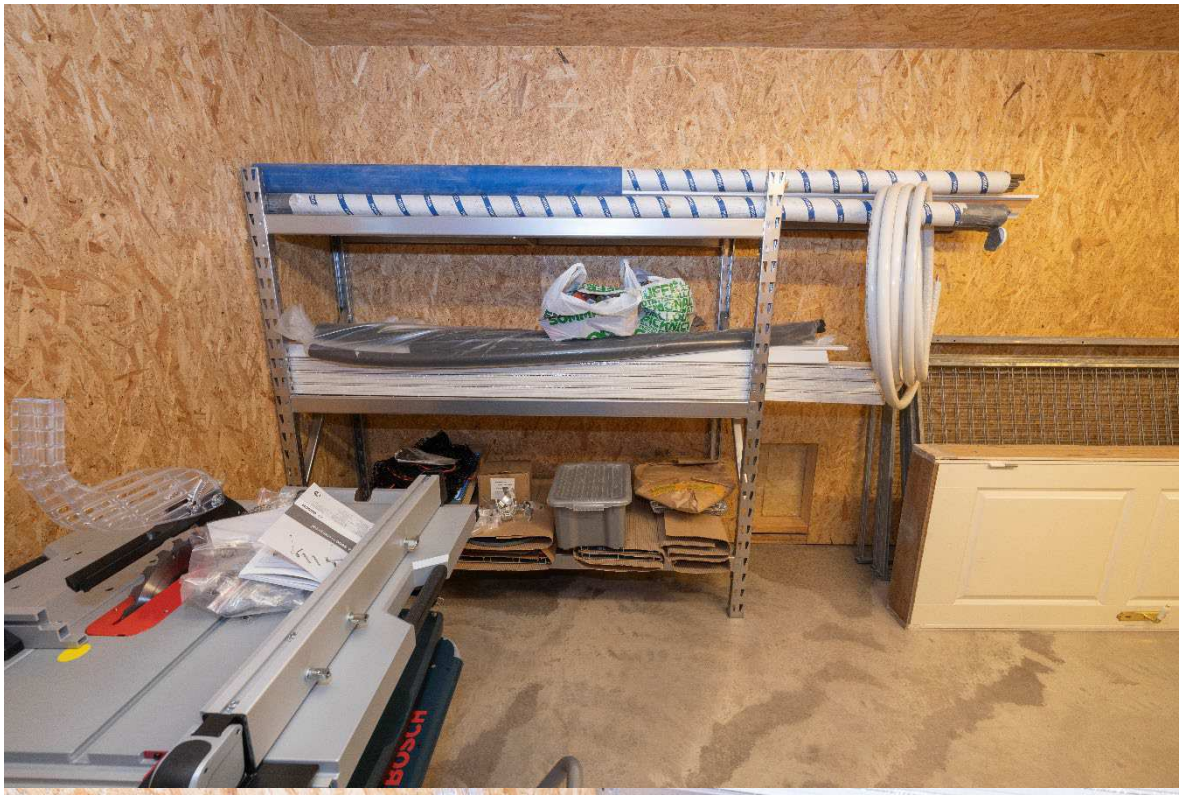

Redovisningen ska i normalfallet återges i sin helhet.
Vid citering ur redovisningen i ett annat dokument ska det finnas en tydlig hänvisning till ursprungsdokumentet.

SWEDAC ACKREDITERING
Ackred. nr 1521
Provning
ISO/IEC 17025

Polisen

Nationellt forensiskt centrum (NFC) 67(301)

Redovisning

Foto

NFC:s ref.nr
2024003725

Uppdragsgivarens ref.nr
5000-K532889-22

Redovisningen ska i normalfallet återges i sin helhet.
Vid citering ur redovisningen i ett annat dokument ska det finnas en tydlig hänvisning till ursprungsdokumentet.

SWEDAC ACKREDITERING
Ackred. nr 1521
Provning
ISO/IEC 17025

Polisen

Nationellt forensiskt centrum (NFC) 68(301)

Redovisning

Foto

NFC:s ref.nr
2024003725

Uppdragsgivarens ref.nr
5000-K532889-22

Polisen

Nationellt forensiskt centrum (NFC) 69(301)

Redovisning

Foto

NFC:s ref.nr
2024003725

Uppdragsgivarens ref.nr
5000-K532889-22

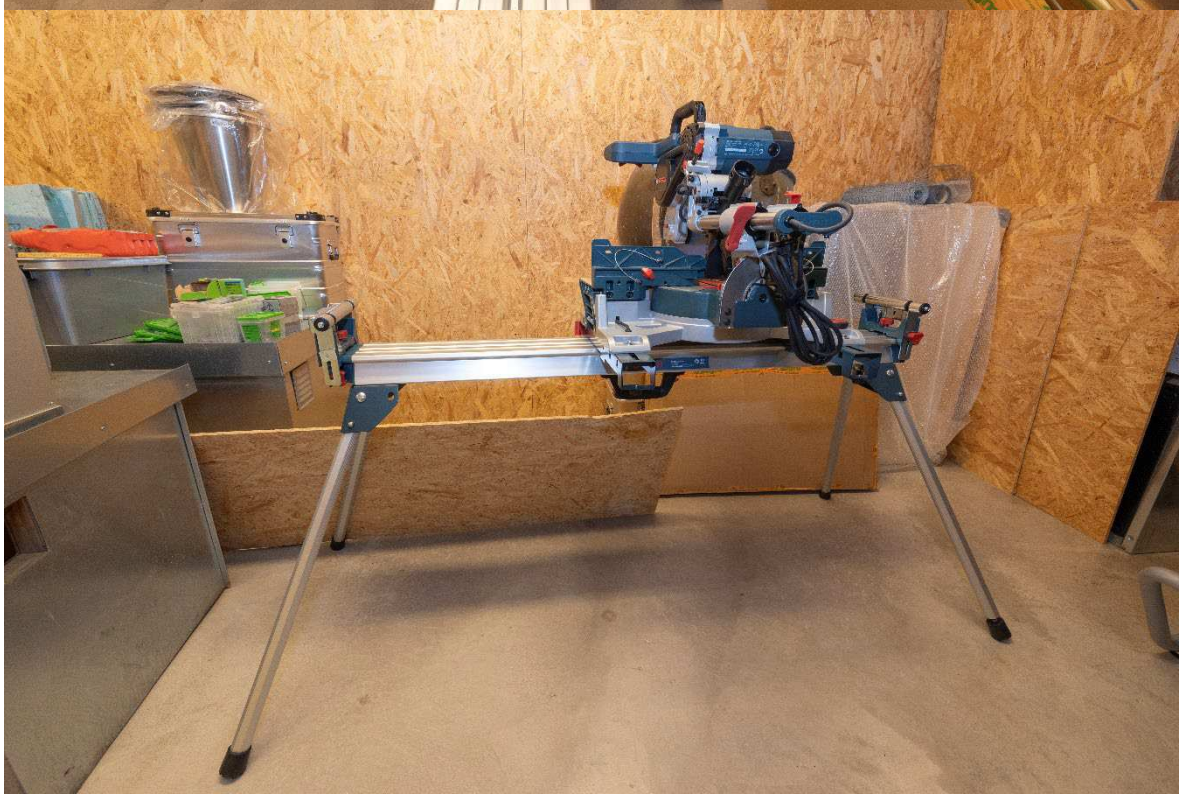

SWEDAC ACKREDITERING
Ackred. nr 1521
Provning
ISO/IEC 17025

Polisen

Nationellt forensiskt centrum (NFC) 70(301)

Redovisning

Foto

NFC:s ref.nr
2024003725

Uppdragsgivarens ref.nr
5000-K532889-22

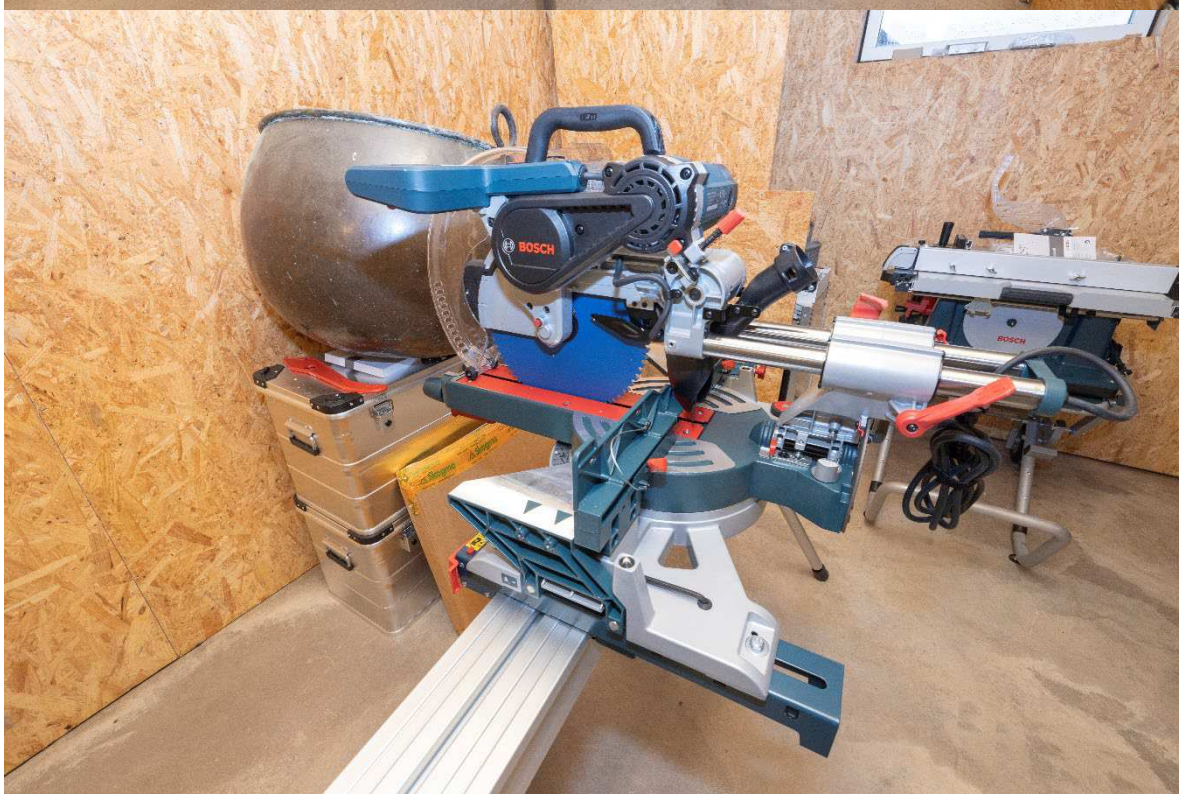

SWEDAC ACKREDITERING
Ackred. nr 1521
Provning
ISO/IEC 17025

Polisen

Nationellt forensiskt centrum (NFC) 71(301)

Redovisning

Foto

NFC:s ref.nr
2024003725

Uppdragsgivarens ref.nr
5000-K532889-22

SWEDAC ACKREDITERING
Ackred. nr 1521
Provning
ISO/IEC 17025

Polisen

Nationellt forensiskt centrum (NFC) 72(301)

Redovisning

Foto

NFC:s ref.nr
2024003725

Uppdragsgivarens ref.nr
5000-K532889-22

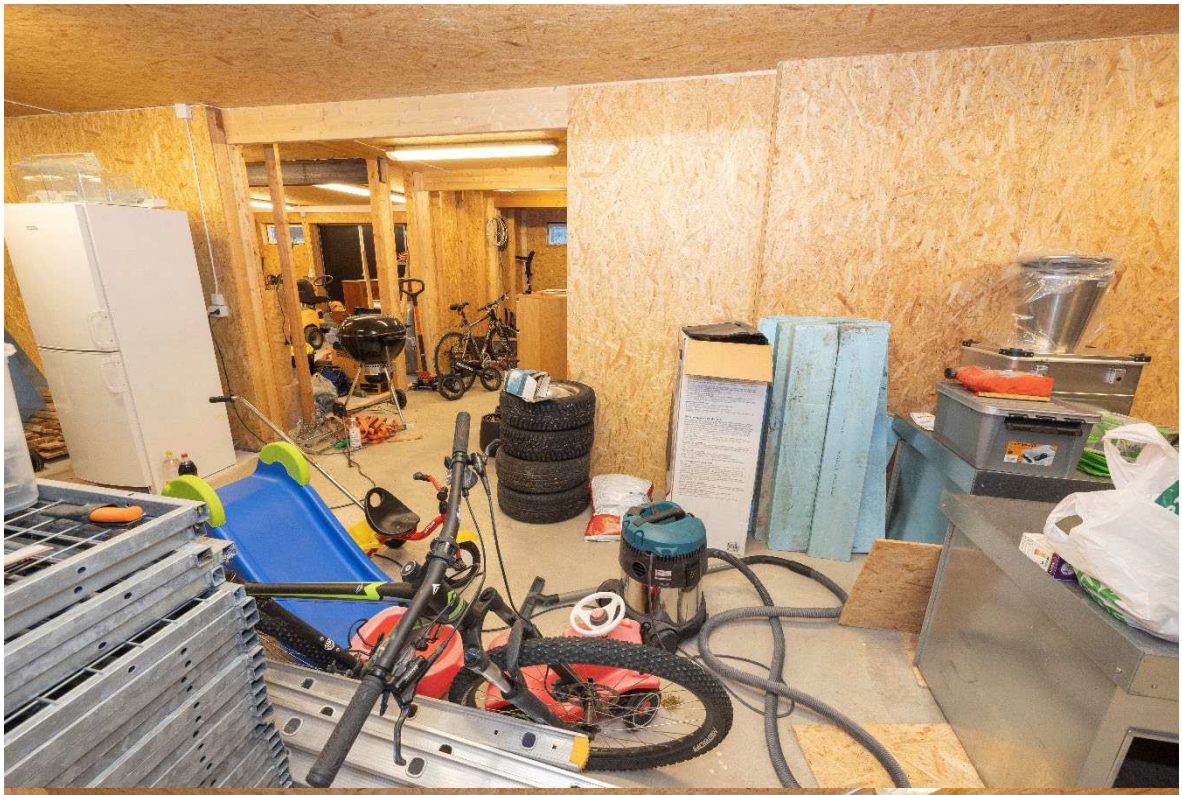

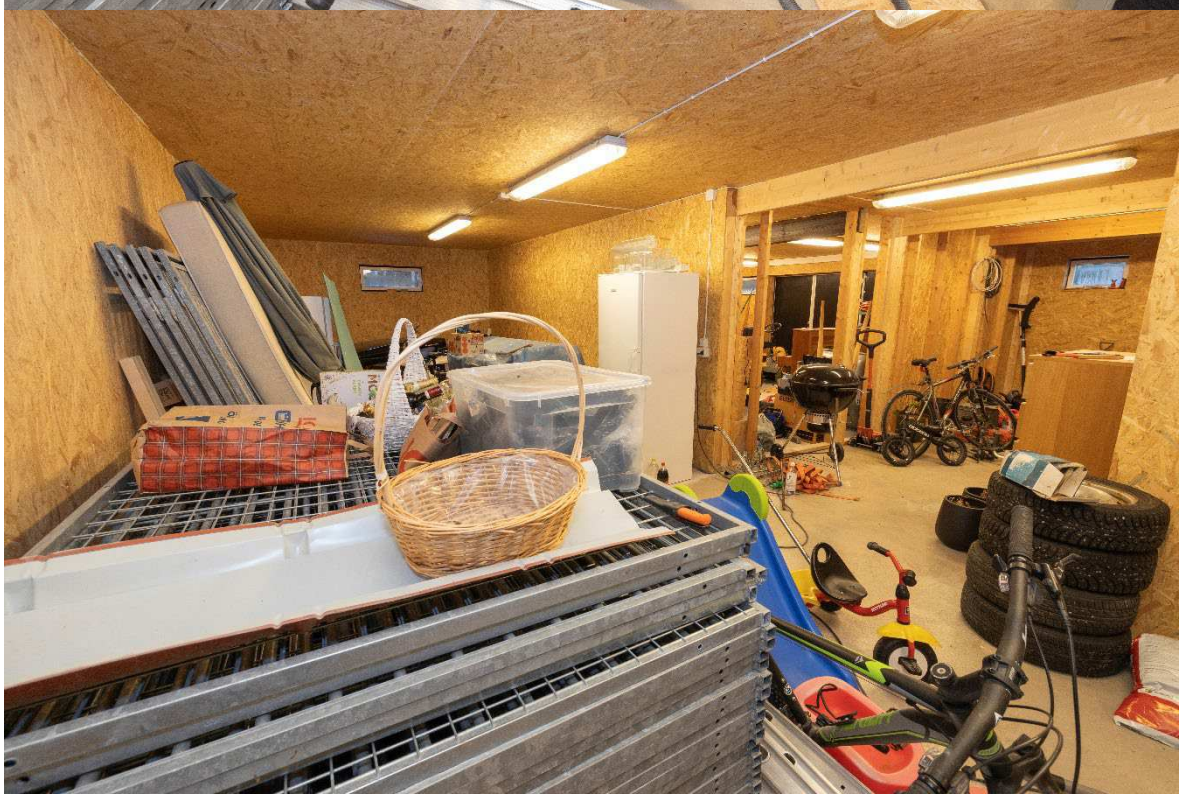

Redovisningen ska i normalfallet återges i sin helhet.
Vid citering ur redovisningen i ett annat dokument ska det finnas en tydlig hänvisning till ursprungsdokumentet.

SWEDAC ACKREDITERING
Ackred. nr 1521
Provning
ISO/IEC 17025

Polisen

Nationellt forensiskt centrum (NFC) 73(301)

Redovisning

Foto

NFC:s ref.nr
2024003725

Uppdragsgivarens ref.nr
5000-K532889-22

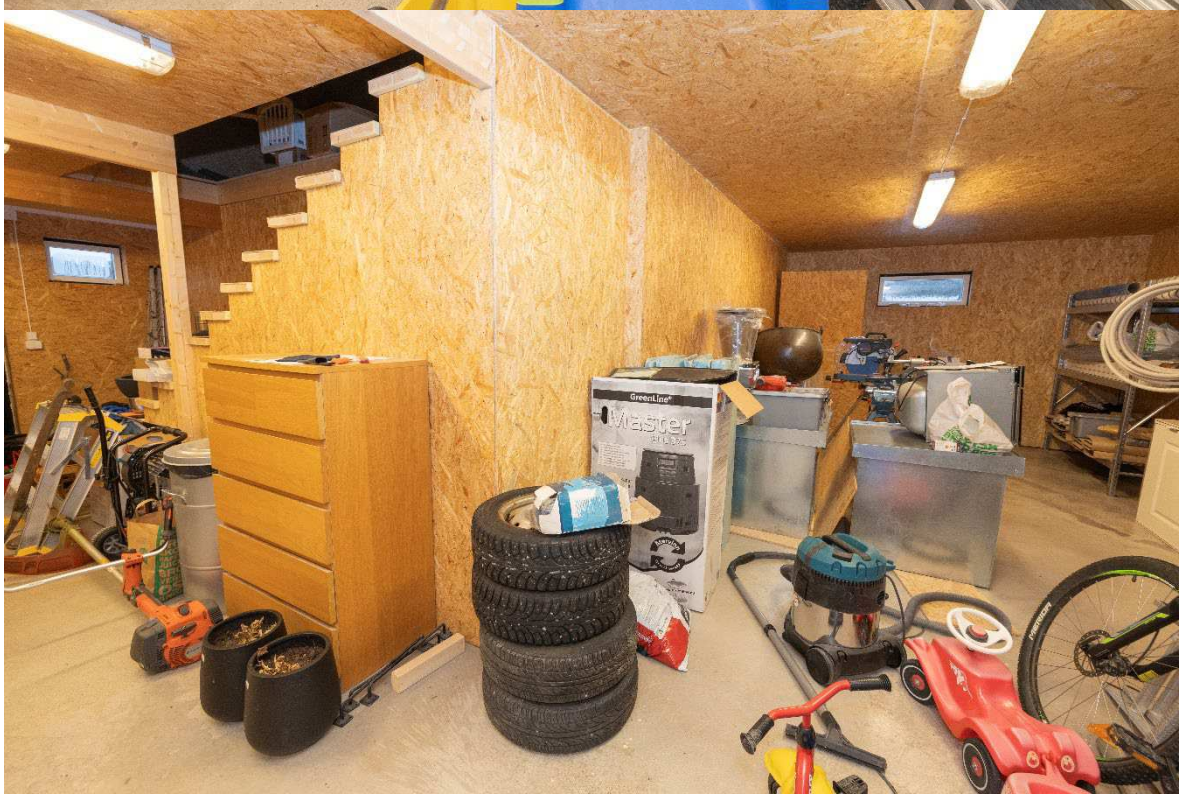

SWEDAC ACKREDITERING
Ackred. nr 1521
Provning
ISO/IEC 17025

Polisen

Nationellt forensiskt centrum (NFC) 74(301)

Redovisning

Foto

NFC:s ref.nr
2024003725

Uppdragsgivarens ref.nr
5000-K532889-22

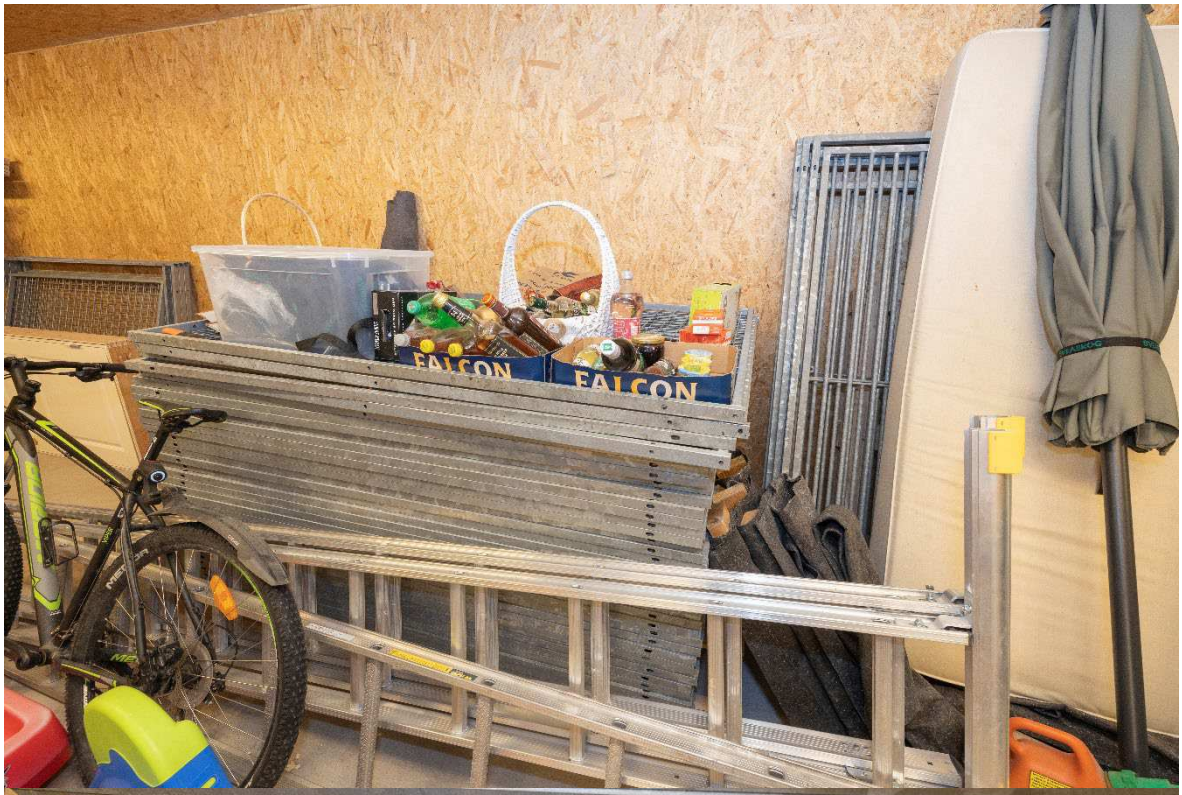

SWEDAC ACKREDITERING
Ackred. nr 1521
Provning
ISO/IEC 17025

Polisen

Nationellt forensiskt centrum (NFC) 75(301)

Redovisning

Foto

NFC:s ref.nr
2024003725

Uppdragsgivarens ref.nr
5000-K532889-22

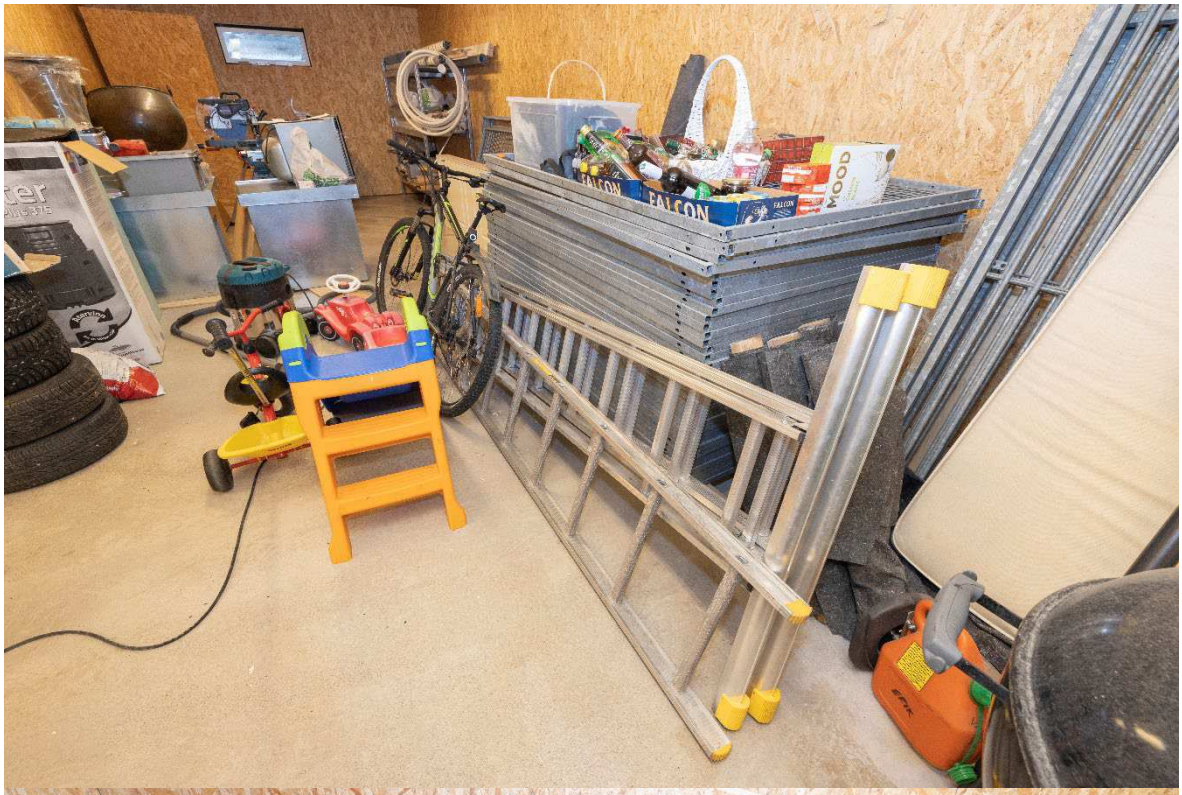

SWEDAC ACKREDITERING
Ackred. nr 1521
Provning
ISO/IEC 17025

Polisen

Nationellt forensiskt centrum (NFC) 76(301)

Redovisning

Foto

NFC:s ref.nr
2024003725

Uppdragsgivarens ref.nr
5000-K532889-22

Redovisningen ska i normalfallet återges i sin helhet.
Vid citering ur redovisningen i ett annat dokument ska det finnas en tydlig hänvisning till ursprungsdokumentet.

SWEDAC ACKREDITERING
Ackred. nr 1521
Provning
ISO/IEC 17025

Polisen

Nationellt forensiskt centrum (NFC) 77(301)

Redovisning

Foto

NFC:s ref.nr
2024003725

Uppdragsgivarens ref.nr
5000-K532889-22

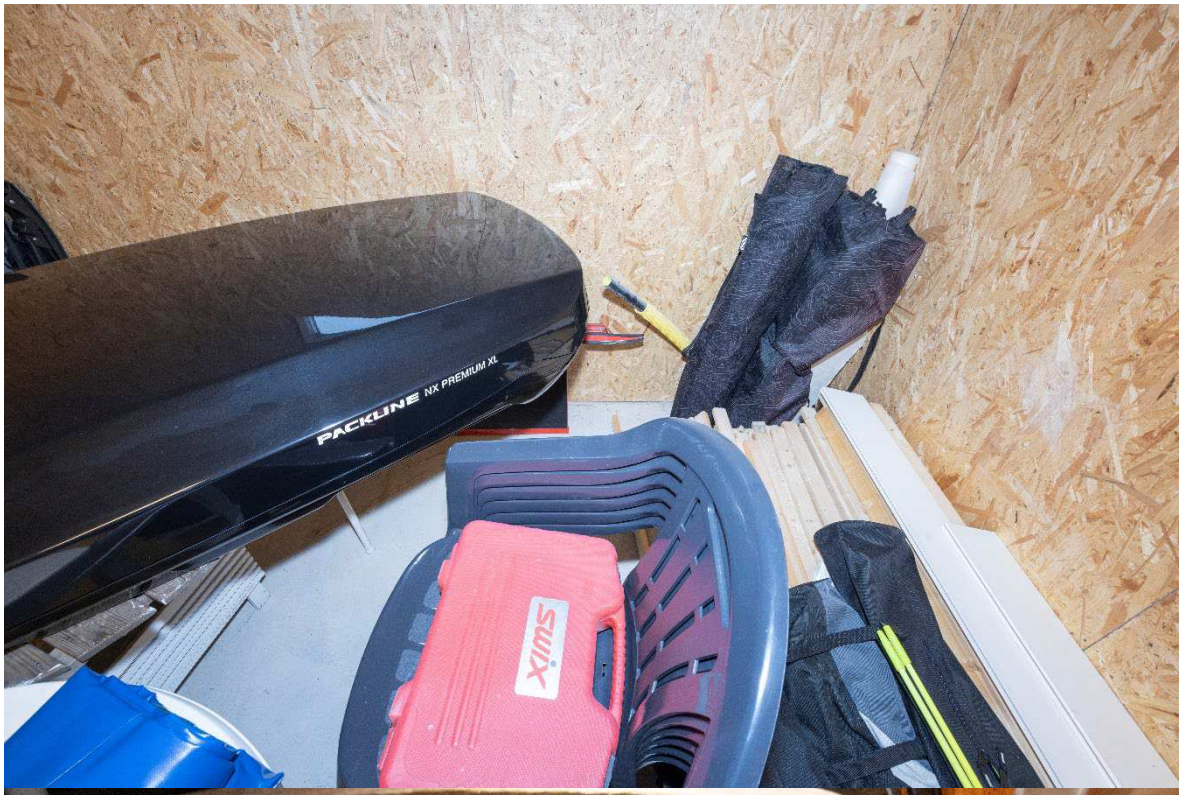

Redovisningen ska i normalfallet återges i sin helhet.
Vid citering ur redovisningen i ett annat dokument ska det finnas en tydlig hänvisning till ursprungsdokumentet.

SWEDAC ACKREDITERING
Ackred. nr 1521
Provning
ISO/IEC 17025

Polisen

Nationellt forensiskt centrum (NFC) 78(301)

Redovisning

Foto

NFC:s ref.nr
2024003725

Uppdragsgivarens ref.nr
5000-K532889-22

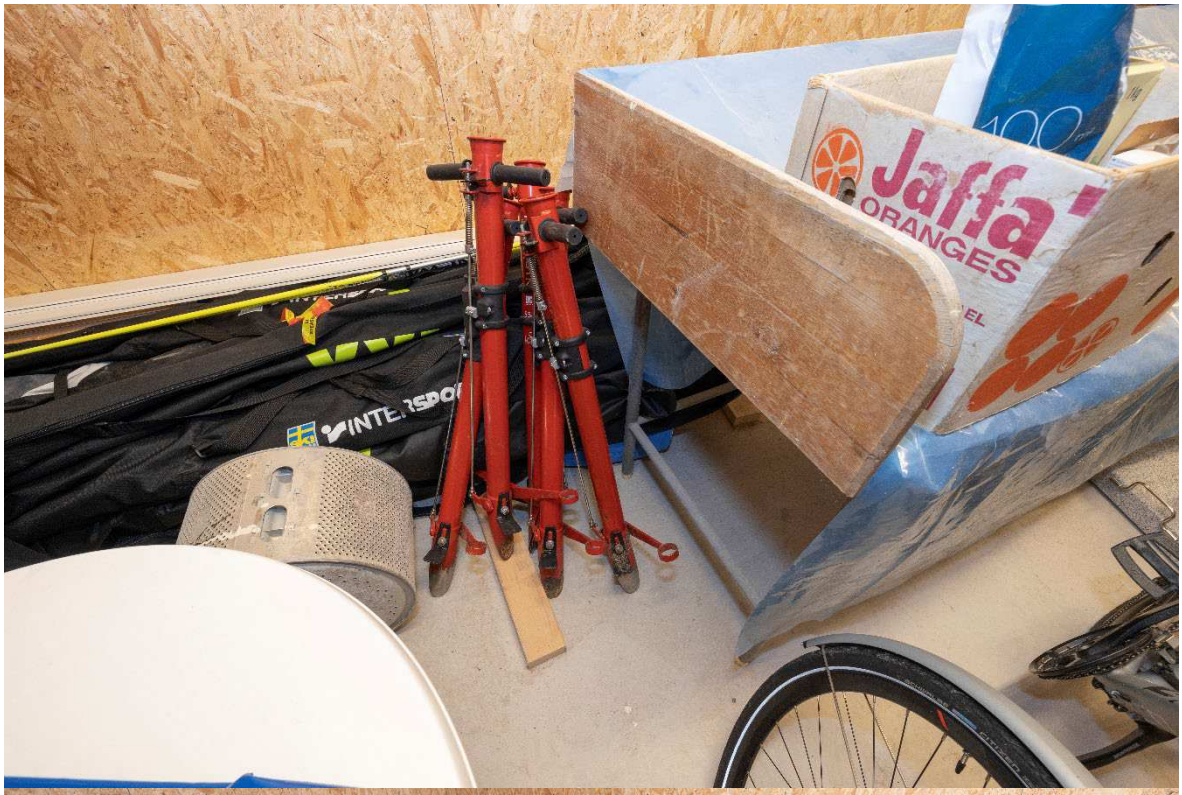

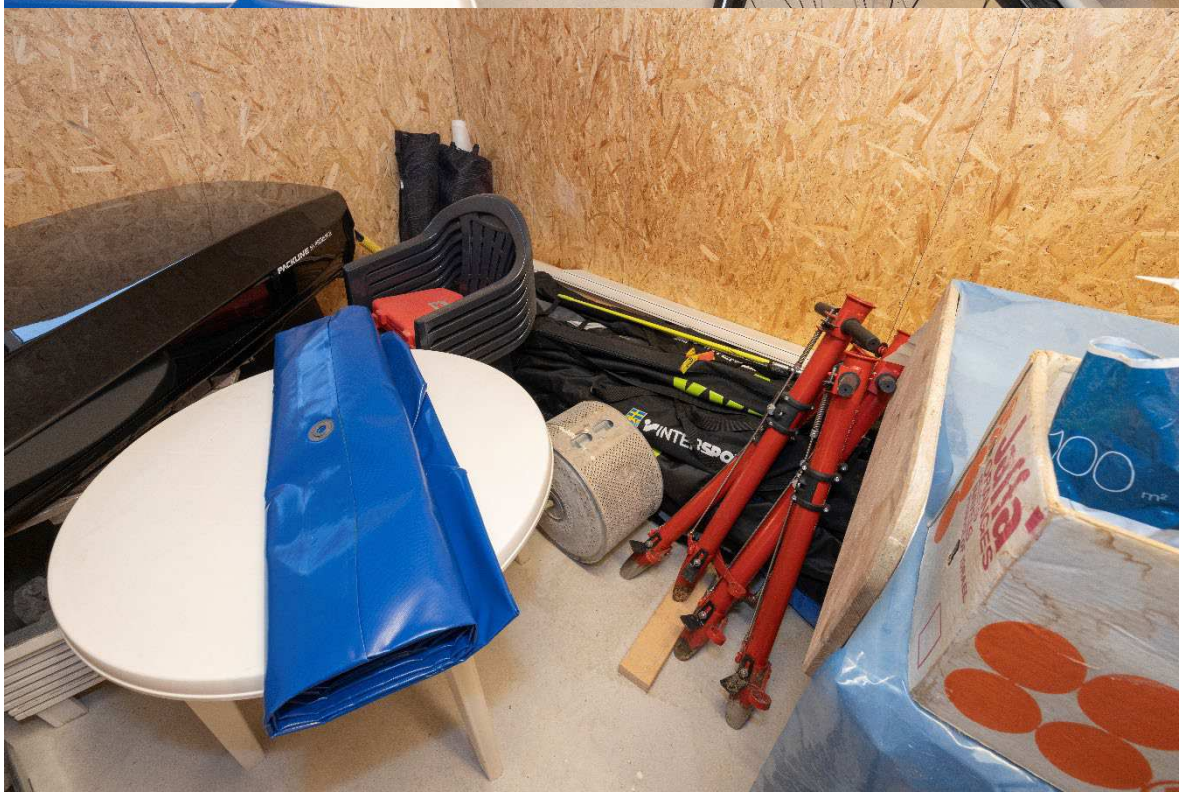

SWEDAC ACKREDITERING
Ackred. nr 1521
Provning
ISO/IEC 17025

Polisen

Nationellt forensiskt centrum (NFC) 79(301)

Redovisning

Foto

NFC:s ref.nr
2024003725

Uppdragsgivarens ref.nr
5000-K532889-22

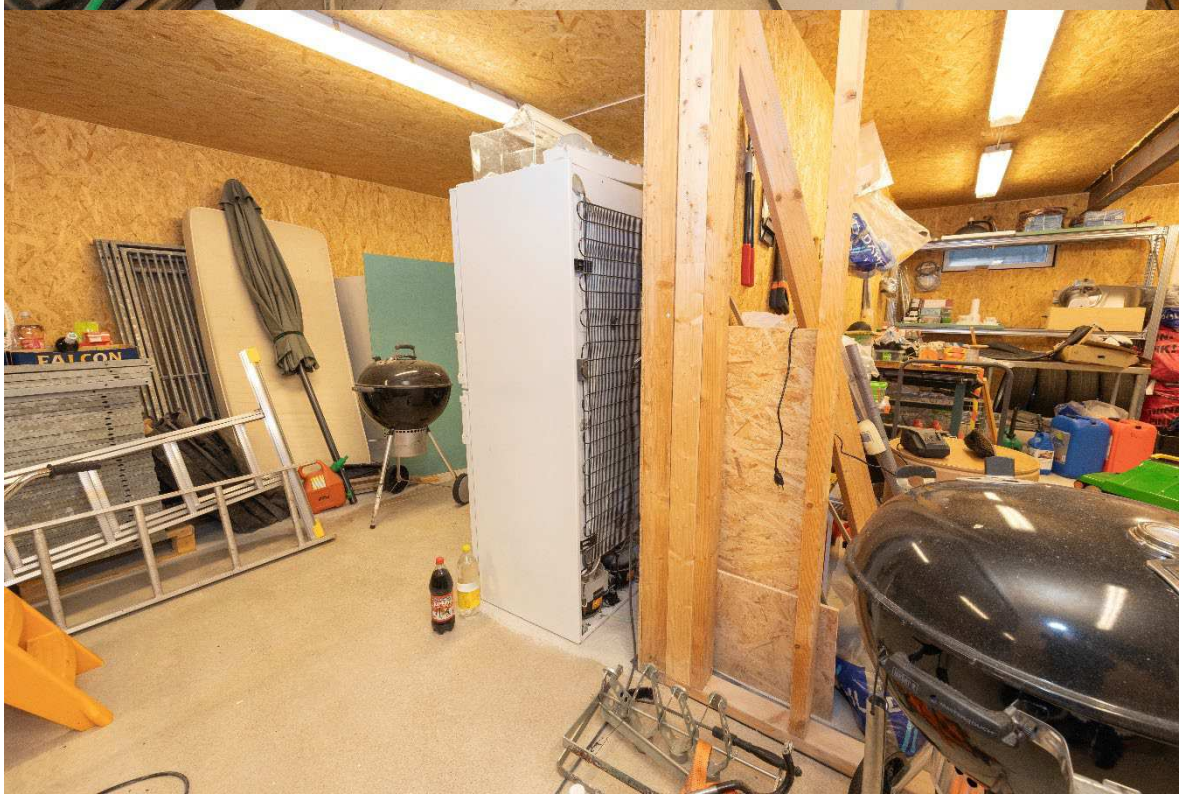

SWEDAC ACKREDITERING
Ackred. nr 1521
Provning
ISO/IEC 17025

Polisen

Nationellt forensiskt centrum (NFC) 80(301)

Redovisning

Foto

NFC:s ref.nr
2024003725

Uppdragsgivarens ref.nr
5000-K532889-22

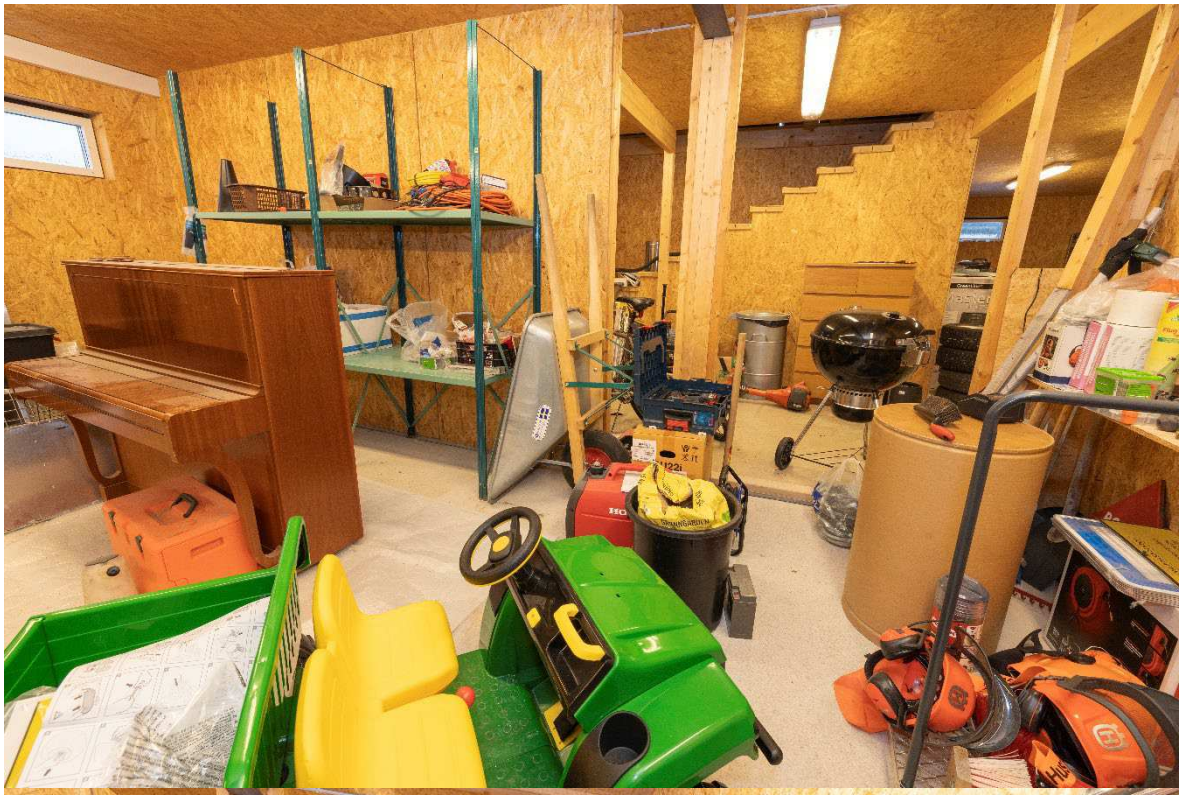

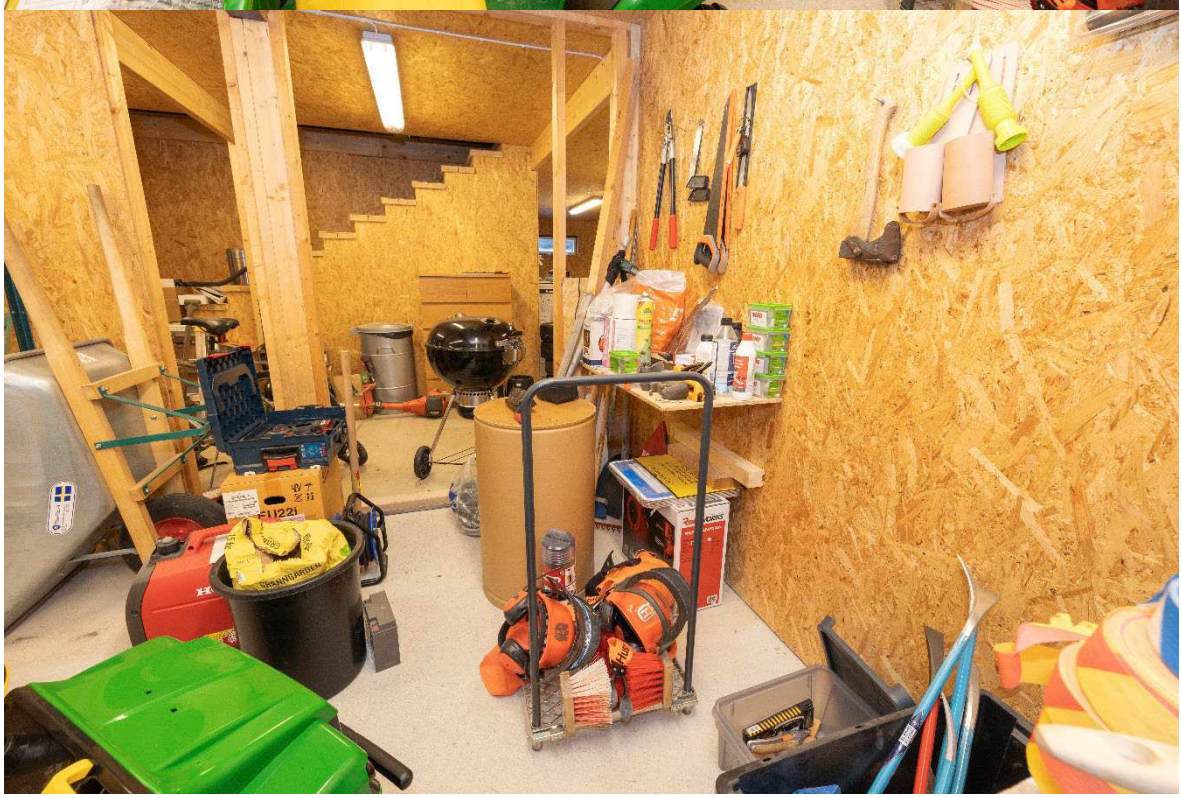

Redovisningen ska i normalfallet återges i sin helhet.
Vid citering ur redovisningen i ett annat dokument ska det finnas en tydlig hänvisning till ursprungsdokumentet.

SWEDAC ACKREDITERING
Ackred. nr 1521
Provning
ISO/IEC 17025

Polisen

Nationellt forensiskt centrum (NFC) 81(301)

Redovisning

Foto

NFC:s ref.nr
2024003725

Uppdragsgivarens ref.nr
5000-K532889-22

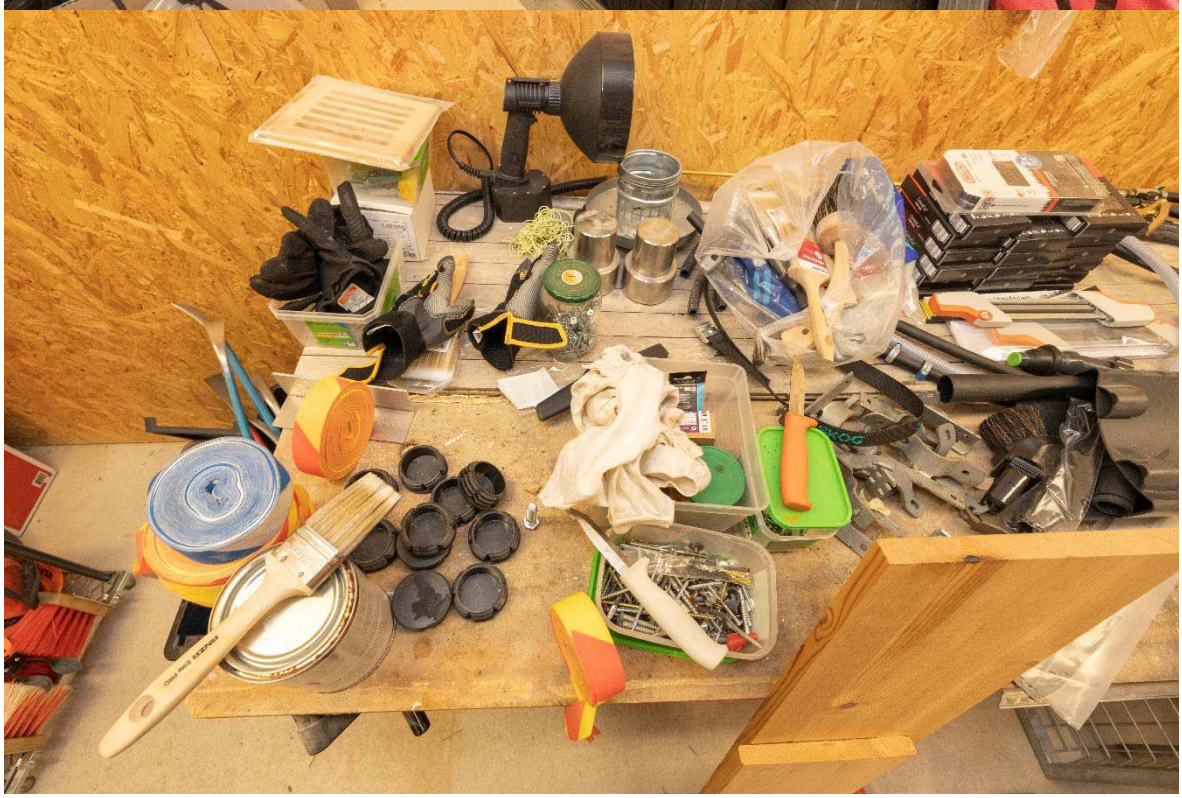

Polisen

Nationellt forensiskt centrum (NFC) 82(301)

Redovisning

Foto

NFC:s ref.nr
2024003725

Uppdragsgivarens ref.nr
5000-K532889-22

Redovisningen ska i normalfallet återges i sin helhet.
Vid citering ur redovisningen i ett annat dokument ska det finnas en tydlig hänvisning till ursprungsdokumentet.

SWEDAC ACKREDITERING
Ackred. nr 1521
Provning
ISO/IEC 17025

Polisen

Nationellt forensiskt centrum (NFC) 83(301)

Redovisning

Foto

NFC:s ref.nr
2024003725

Uppdragsgivarens ref.nr
5000-K532889-22

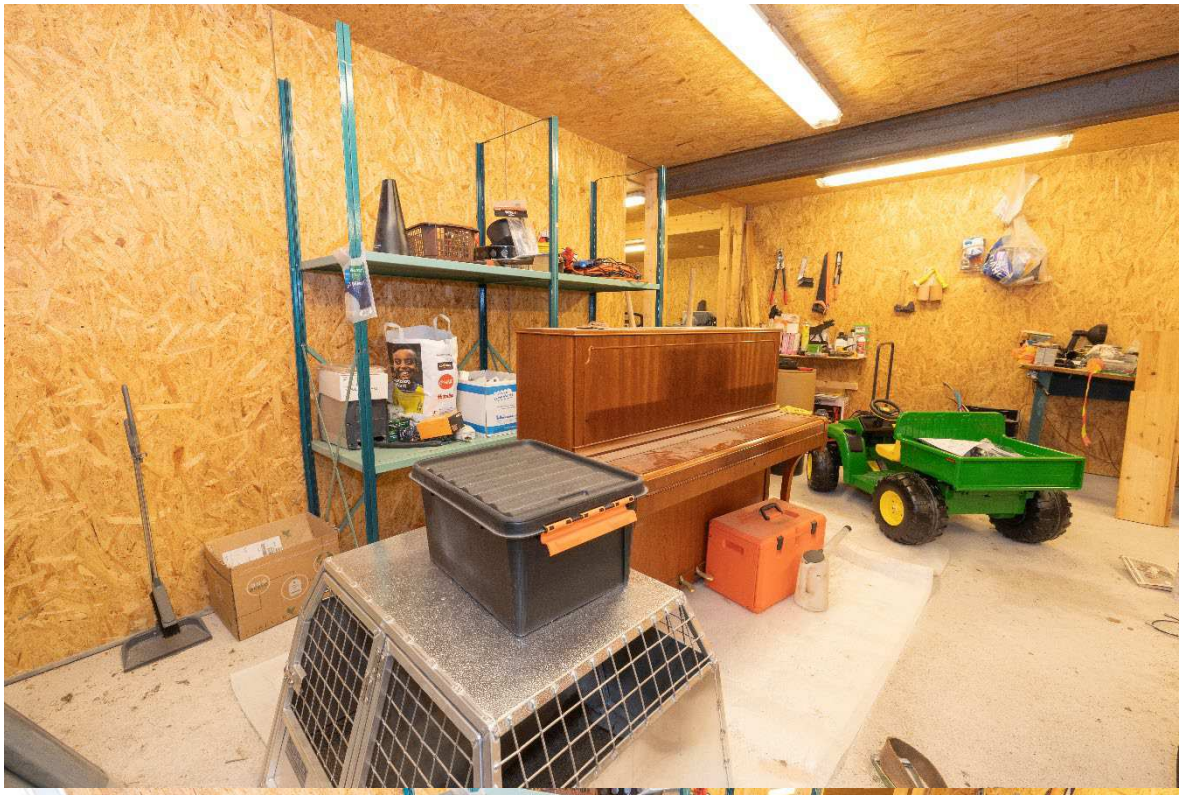

Redovisningen ska i normalfallet återges i sin helhet.
Vid citering ur redovisningen i ett annat dokument ska det finnas en tydlig hänvisning till ursprungsdokumentet.

SWEDAC ACKREDITERING
Ackred. nr 1521
Provning
ISO/IEC 17025

Polisen

Nationellt forensiskt centrum (NFC) 84(301)

Redovisning

Foto

NFC:s ref.nr
2024003725

Uppdragsgivarens ref.nr
5000-K532889-22

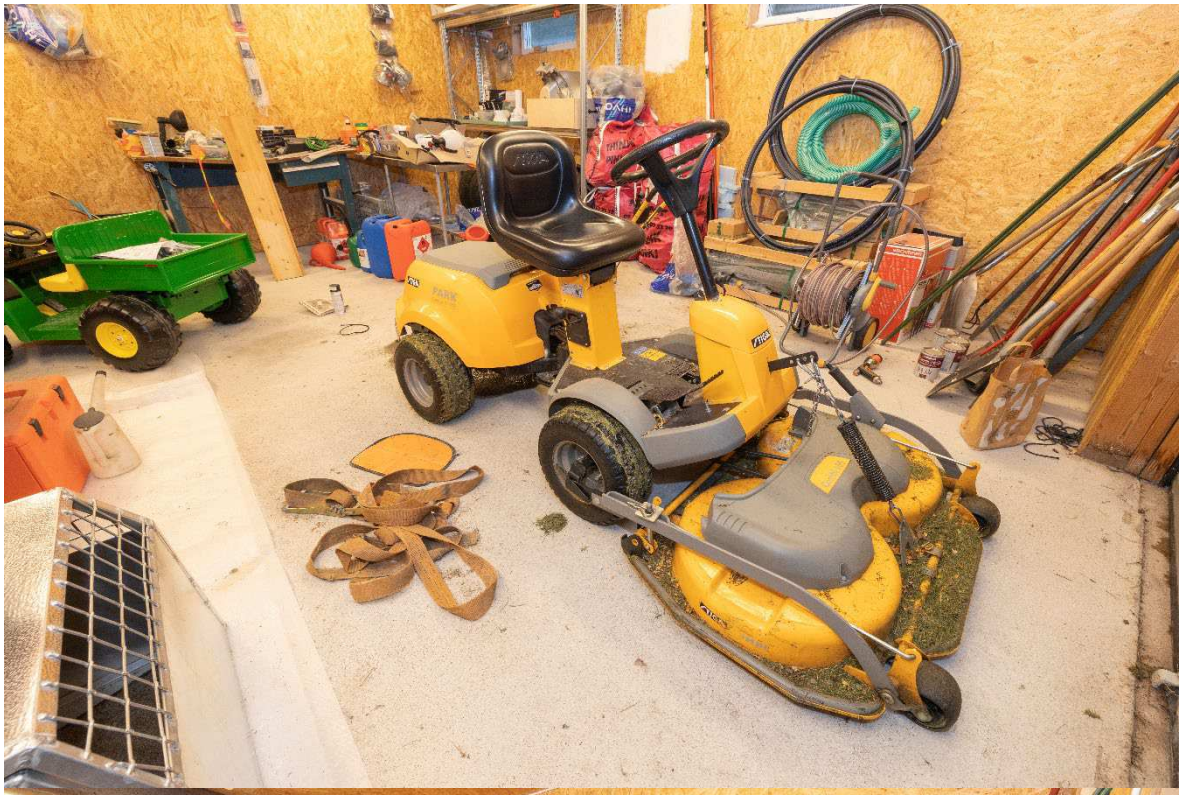

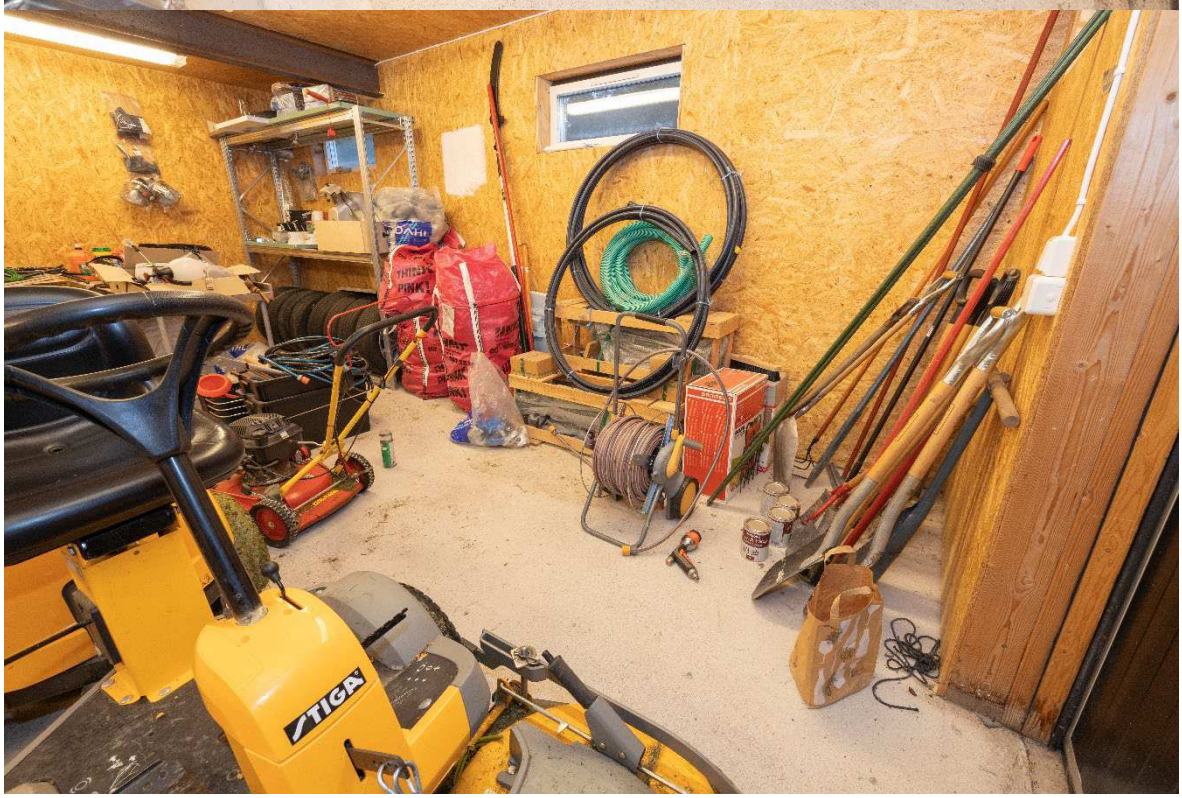

SWEDAC ACKREDITERING
Ackred. nr 1521
Provning
ISO/IEC 17025

Polisen

Nationellt forensiskt centrum (NFC) 85(301)

Redovisning

Foto

NFC:s ref.nr
2024003725

Uppdragsgivarens ref.nr
5000-K532889-22

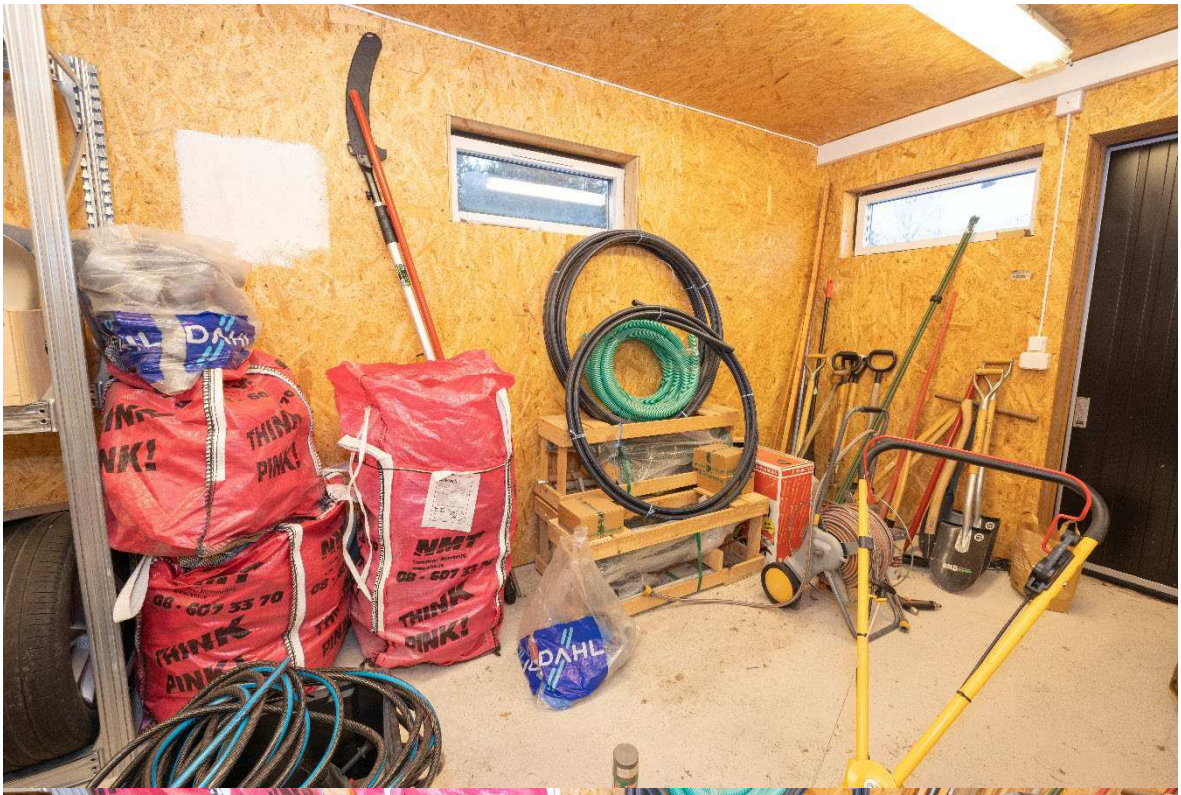

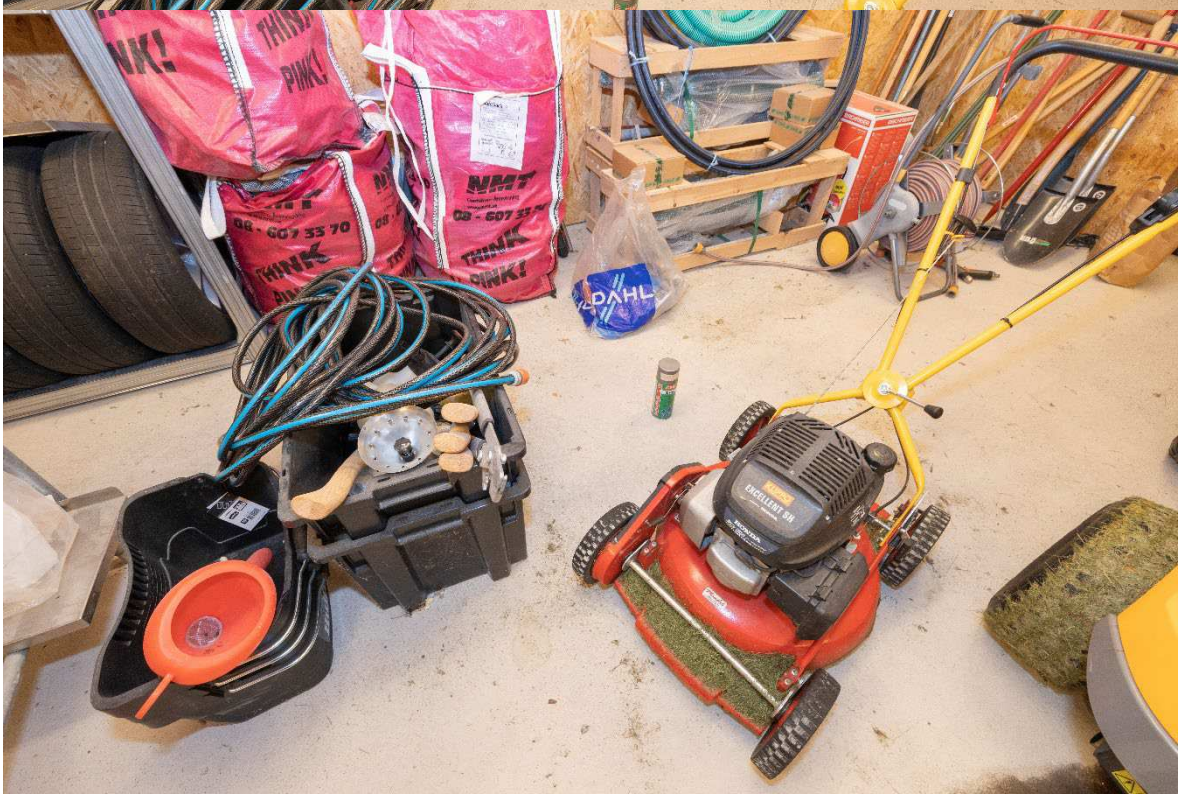

SWEDAC ACKREDITERING
Ackred. nr 1521
Provning
ISO/IEC 17025

Polisen

Nationellt forensiskt centrum (NFC) 86(301)

Redovisning

Foto

NFC:s ref.nr
2024003725

Uppdragsgivarens ref.nr
5000-K532889-22

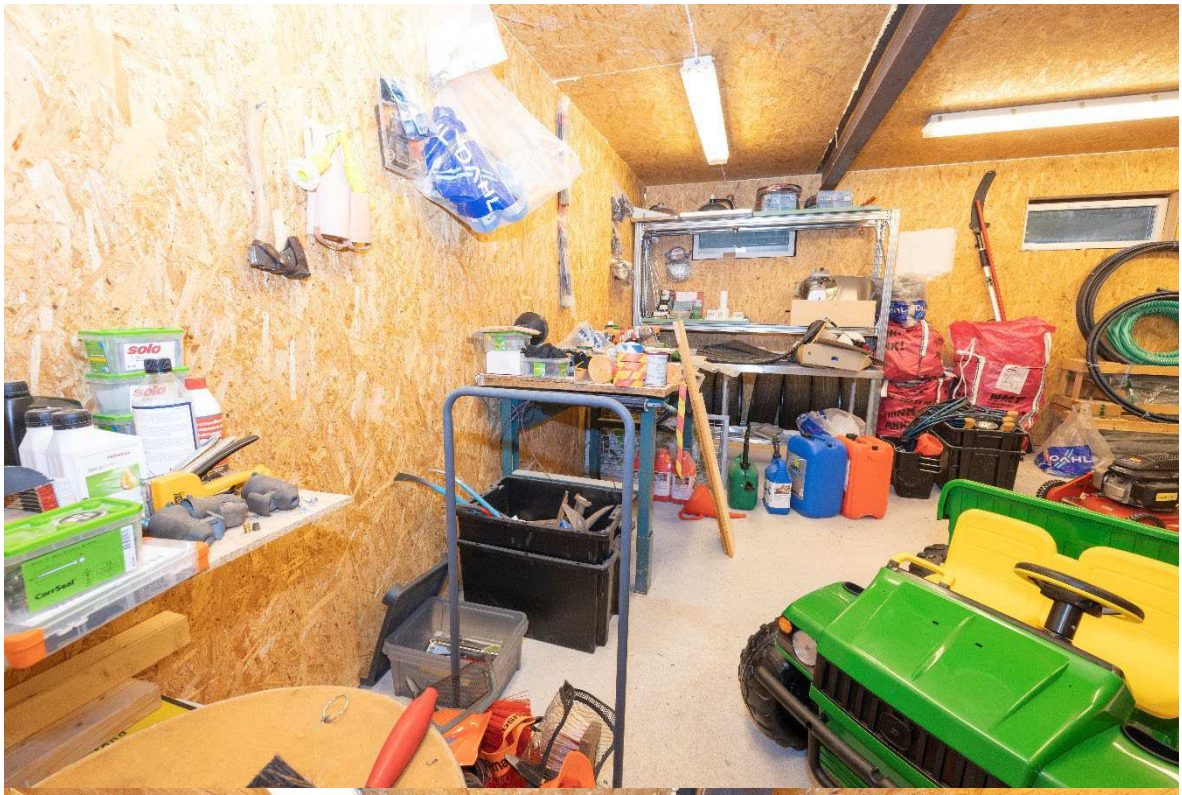

Redovisningen ska i normalfallet återges i sin helhet.
Vid citering ur redovisningen i ett annat dokument ska det finnas en tydlig hänvisning till ursprungsdokumentet.

SWEDAC ACKREDITERING
Ackred. nr 1521
Provning
ISO/IEC 17025

Polisen

Nationellt forensiskt centrum (NFC) 87(301)

Redovisning

Foto

NFC:s ref.nr
2024003725

Uppdragsgivarens ref.nr
5000-K532889-22

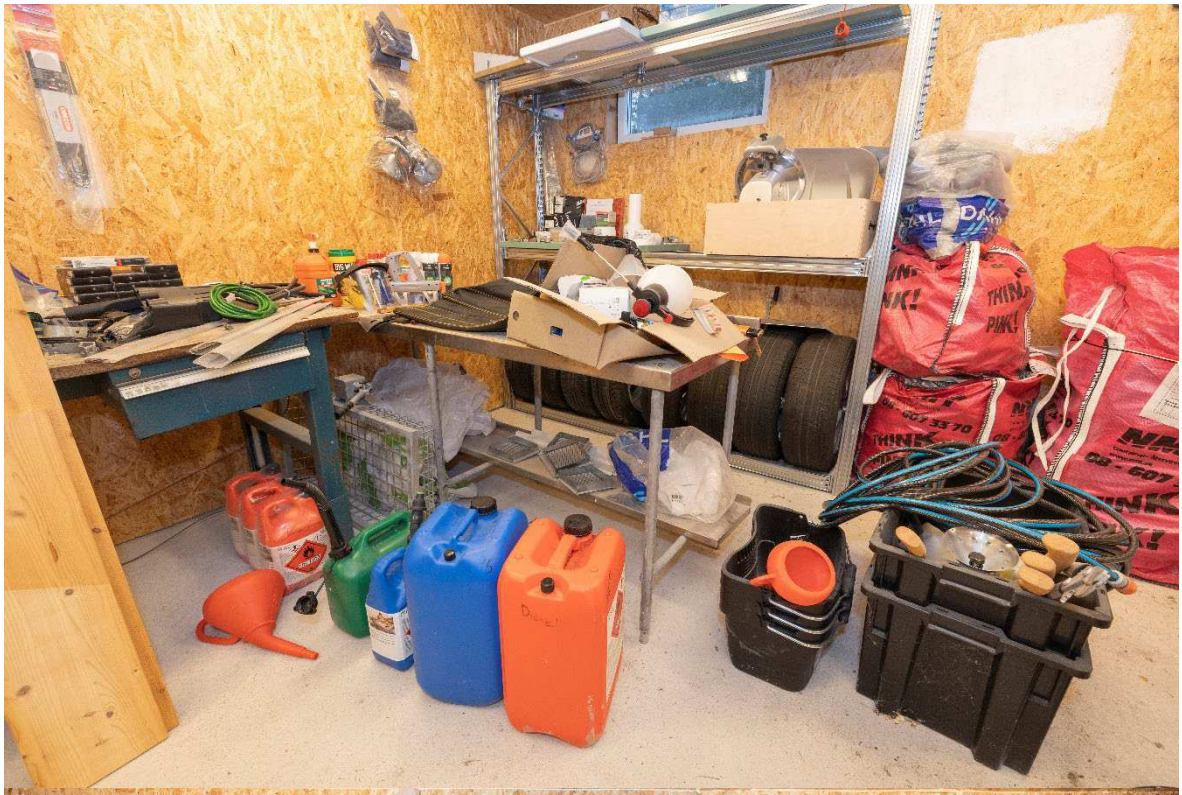

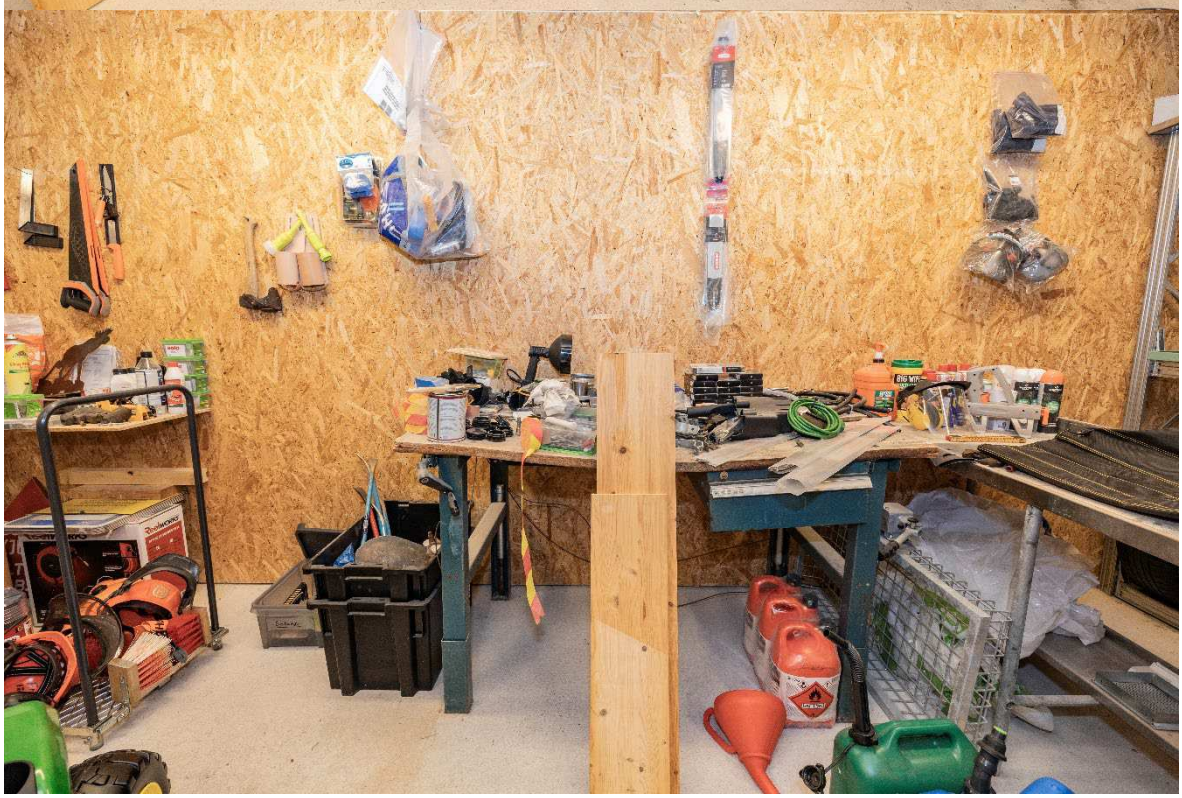

Redovisningen ska i normalfallet återges i sin helhet.
Vid citering ur redovisningen i ett annat dokument ska det finnas en tydlig hänvisning till ursprungsdokumentet.

SWEDAC ACKREDITERING
Ackred. nr 1521
Provning
ISO/IEC 17025

Polisen

Nationellt forensiskt centrum (NFC) 88(301)

Redovisning

Foto

NFC:s ref.nr
2024003725

Uppdragsgivarens ref.nr
5000-K532889-22

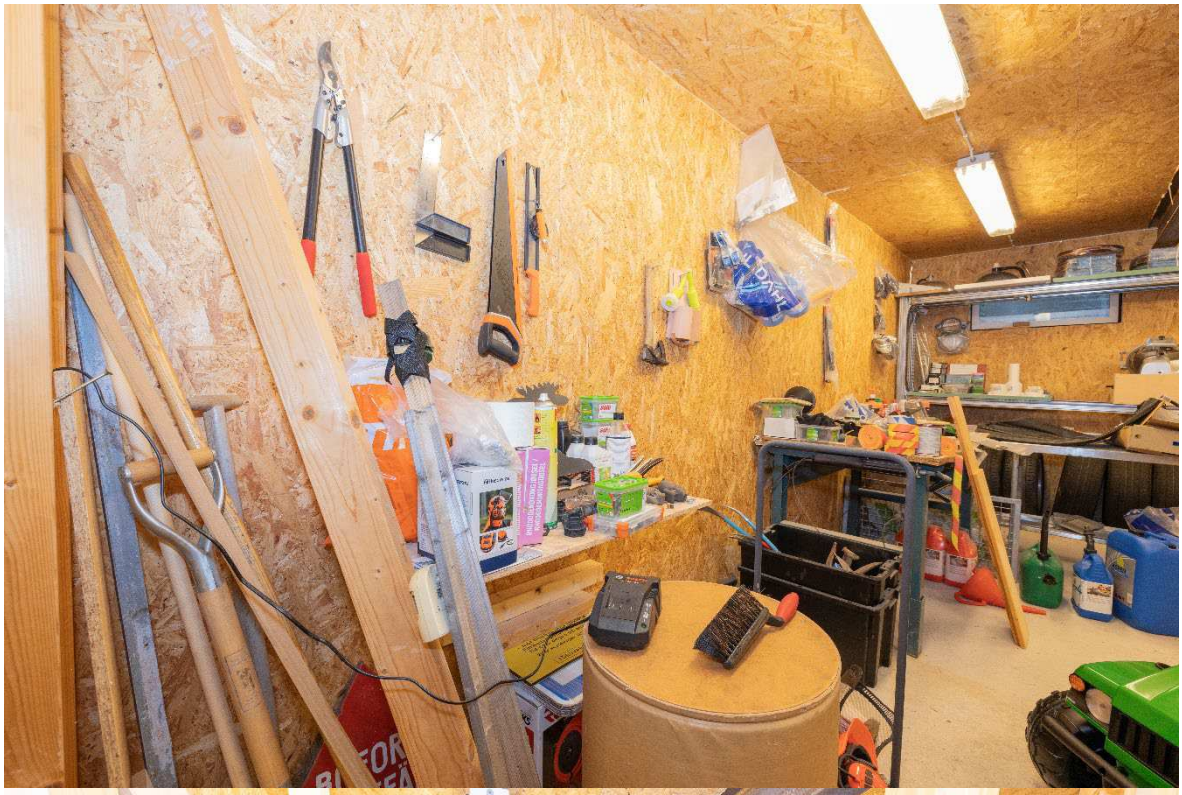

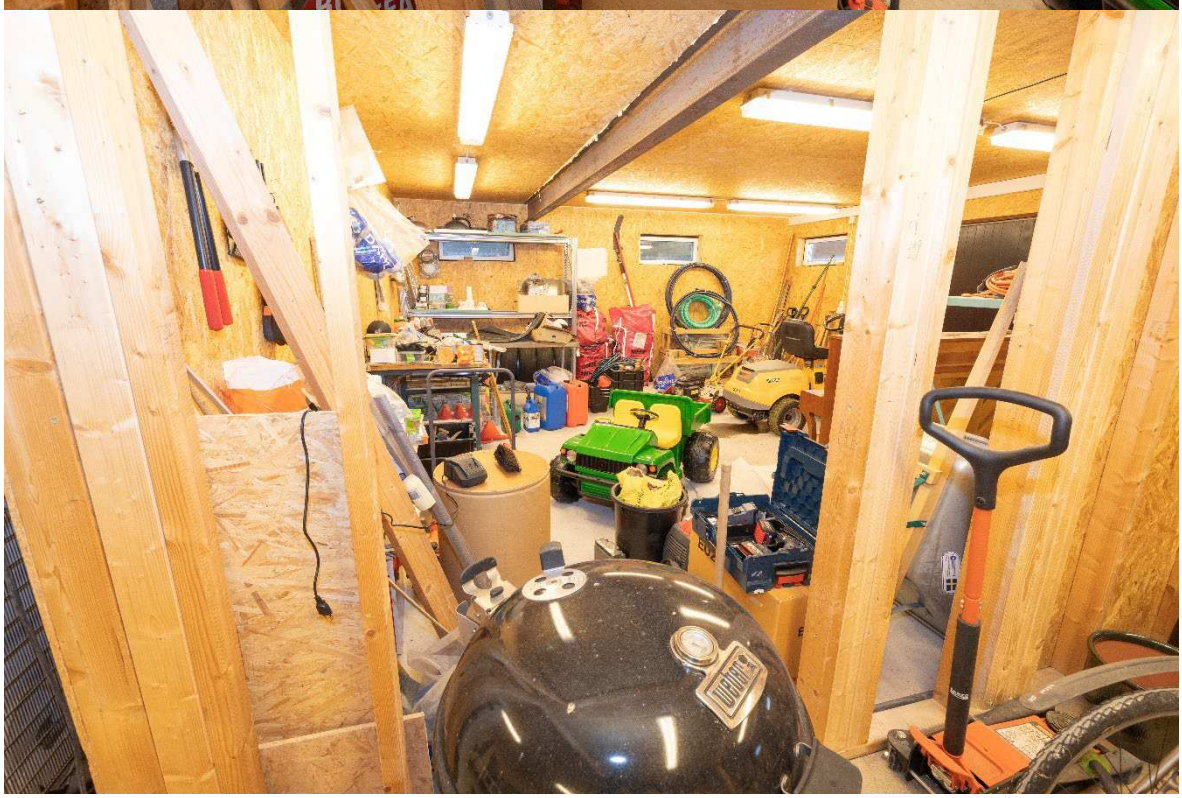

SWEDAC ACKREDITERING
Ackred. nr 1521
Provning
ISO/IEC 17025

Polisen

Nationellt forensiskt centrum (NFC) 89(301)

Redovisning

Foto

NFC:s ref.nr
2024003725

Uppdragsgivarens ref.nr
5000-K532889-22

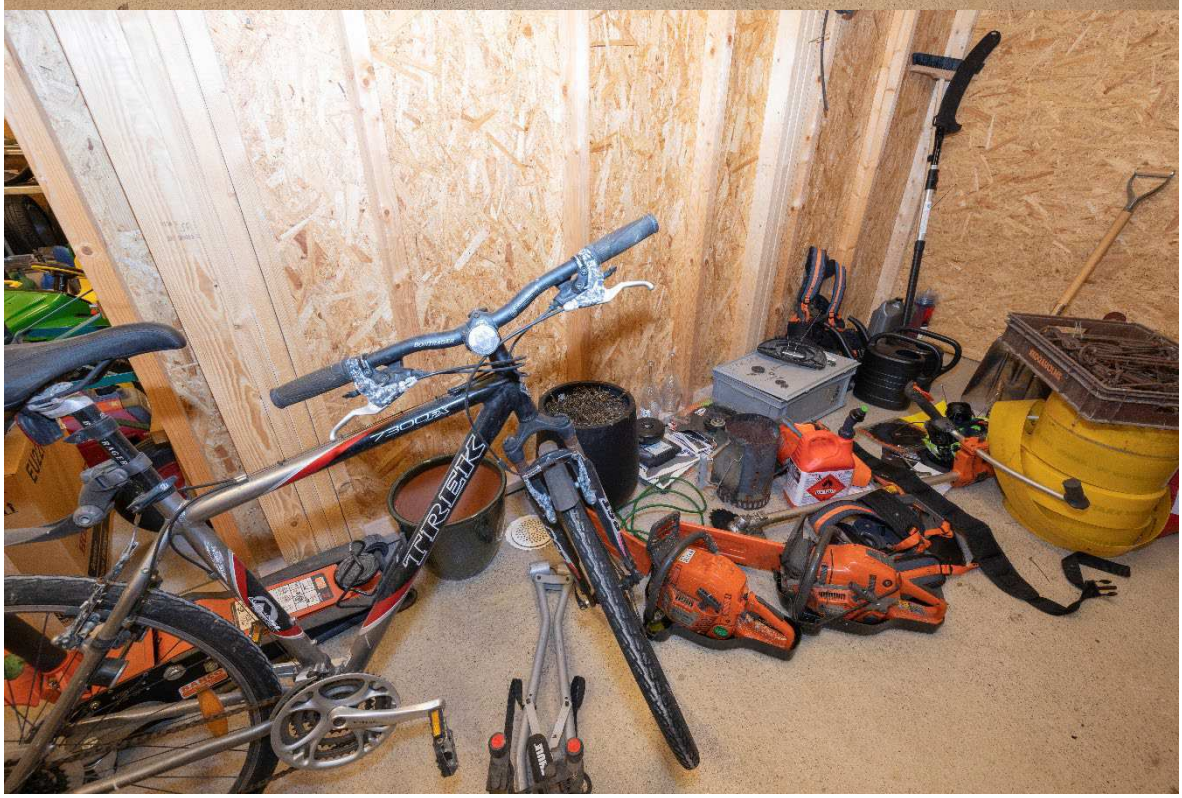

Redovisningen ska i normalfallet återges i sin helhet.
Vid citering ur redovisningen i ett annat dokument ska det finnas en tydlig hänvisning till ursprungsdokumentet.

SWEDAC ACKREDITERING
Ackred. nr 1521
Provning
ISO/IEC 17025

Polisen

Nationellt forensiskt centrum (NFC) 90(301)

Redovisning

Foto

NFC:s ref.nr
2024003725

Uppdragsgivarens ref.nr
5000-K532889-22

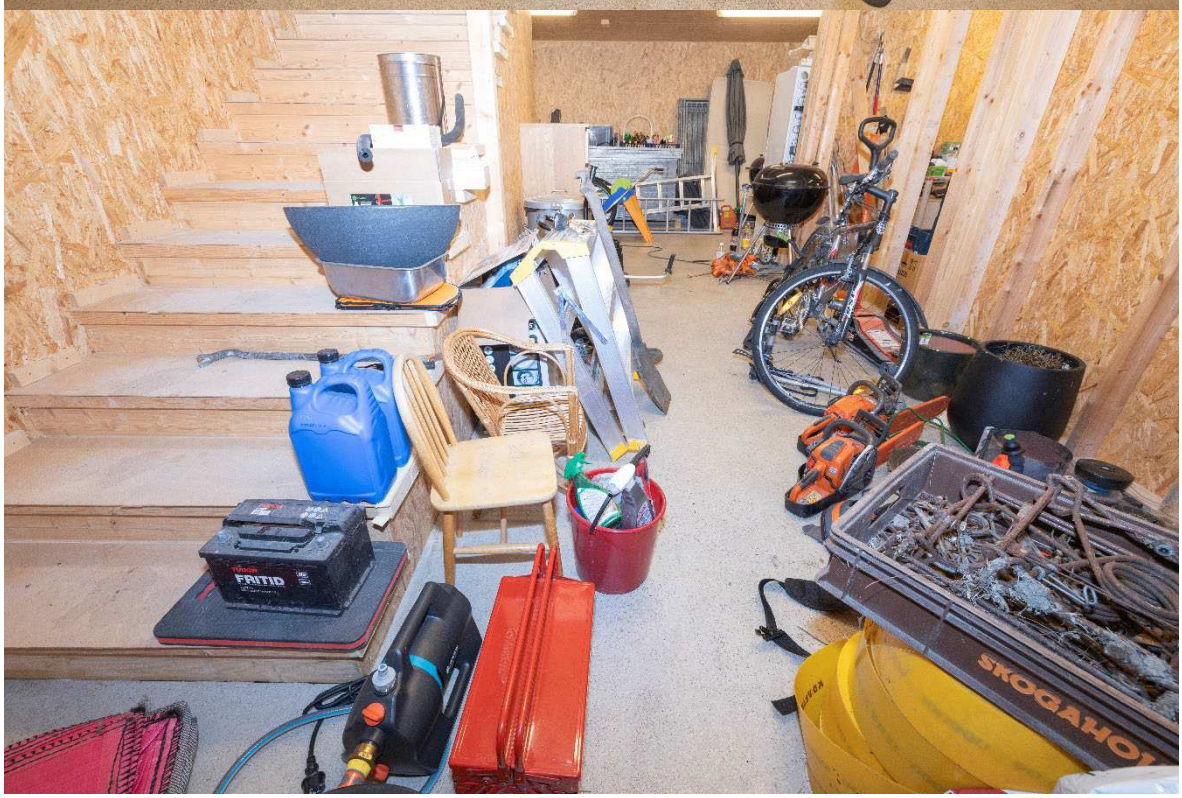

Redovisningen ska i normalfallet återges i sin helhet.
Vid citering ur redovisningen i ett annat dokument ska det finnas en tydlig hänvisning till ursprungsdokumentet.

SWEDAC ACKREDITERING
Ackred. nr 1521
Provning
ISO/IEC 17025

Polisen

Nationellt forensiskt centrum (NFC) 91(301)

Redovisning

Foto

NFC:s ref.nr
2024003725

Uppdragsgivarens ref.nr
5000-K532889-22

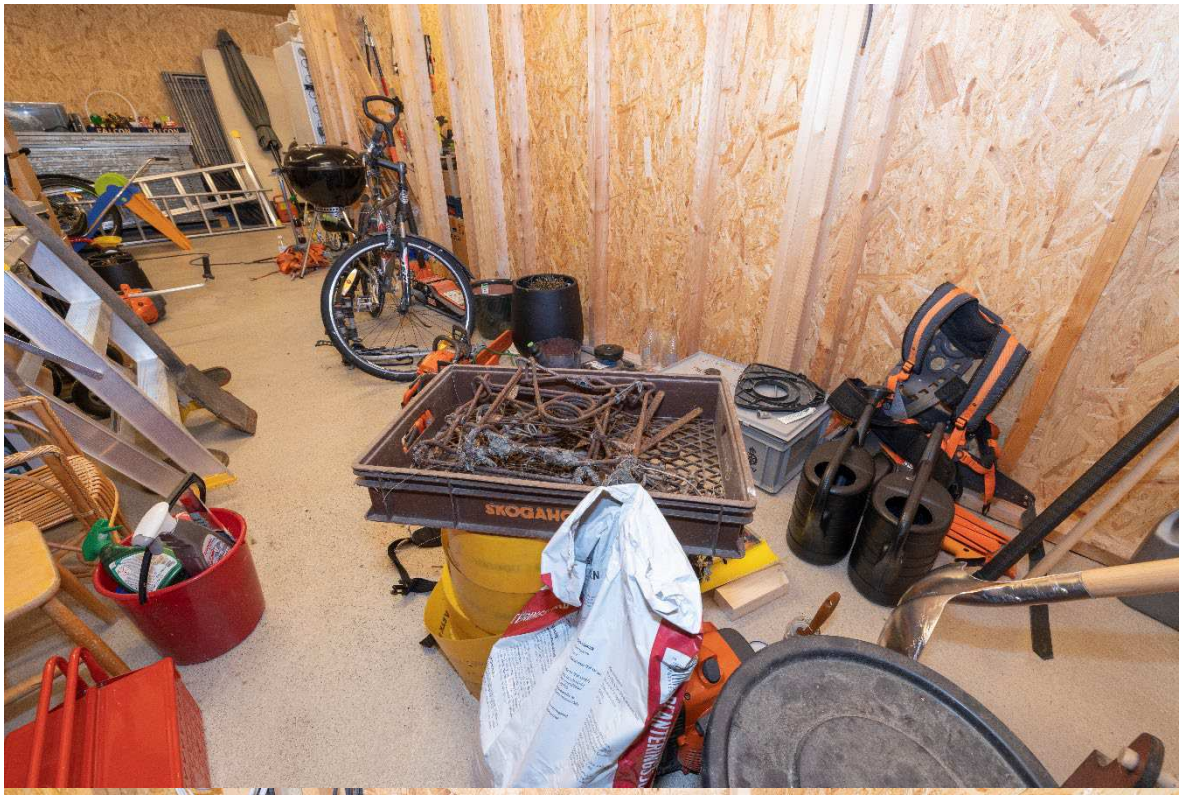

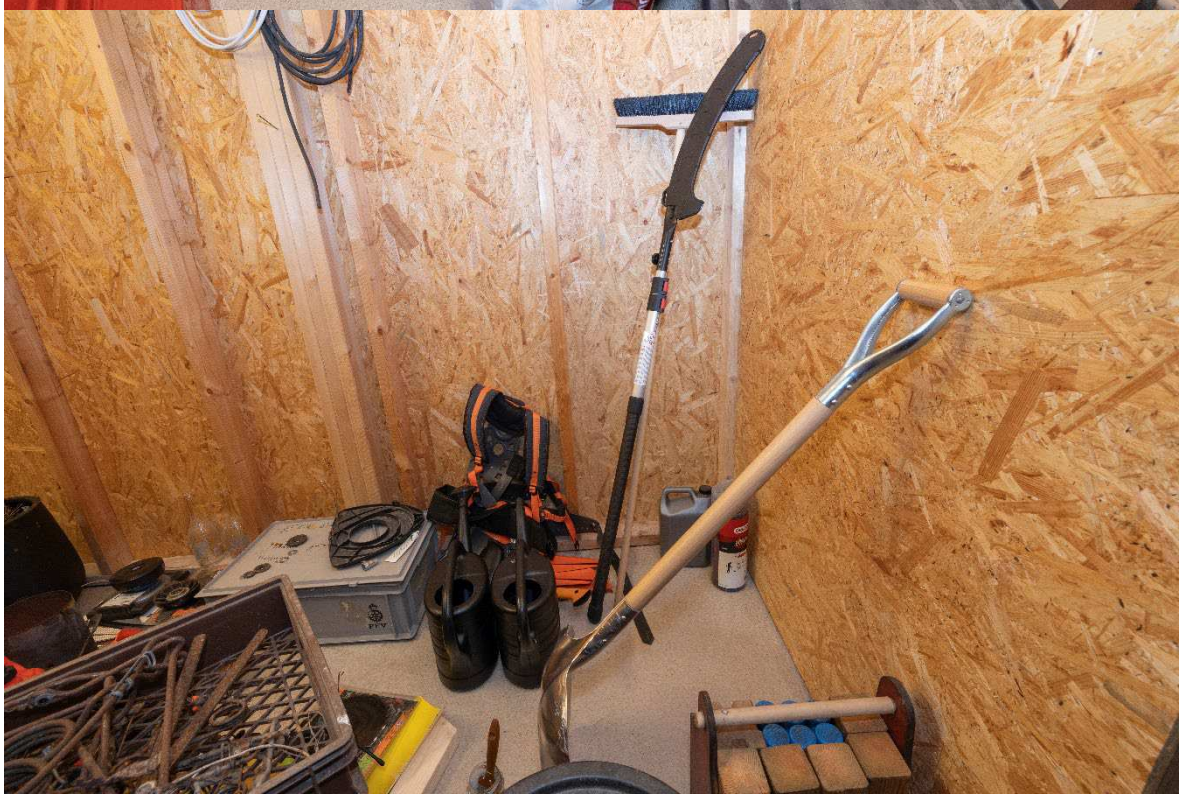

Redovisningen ska i normalfallet återges i sin helhet.
Vid citering ur redovisningen i ett annat dokument ska det finnas en tydlig hänvisning till ursprungsdokumentet.

SWEDAC ACKREDITERING
Ackred. nr 1521
Provning
ISO/IEC 17025

Polisen

Nationellt forensiskt centrum (NFC) 92(301)

Redovisning

Foto

NFC:s ref.nr
2024003725

Uppdragsgivarens ref.nr
5000-K532889-22

Redovisningen ska i normalfallet återges i sin helhet.
Vid citering ur redovisningen i ett annat dokument ska det finnas en tydlig hänvisning till ursprungsdokumentet.

SWEDAC ACKREDITERING
Ackred. nr 1521
Provning
ISO/IEC 17025

Polisen

Nationellt forensiskt centrum (NFC) 93(301)

Redovisning

Foto

NFC:s ref.nr
2024003725

Uppdragsgivarens ref.nr
5000-K532889-22

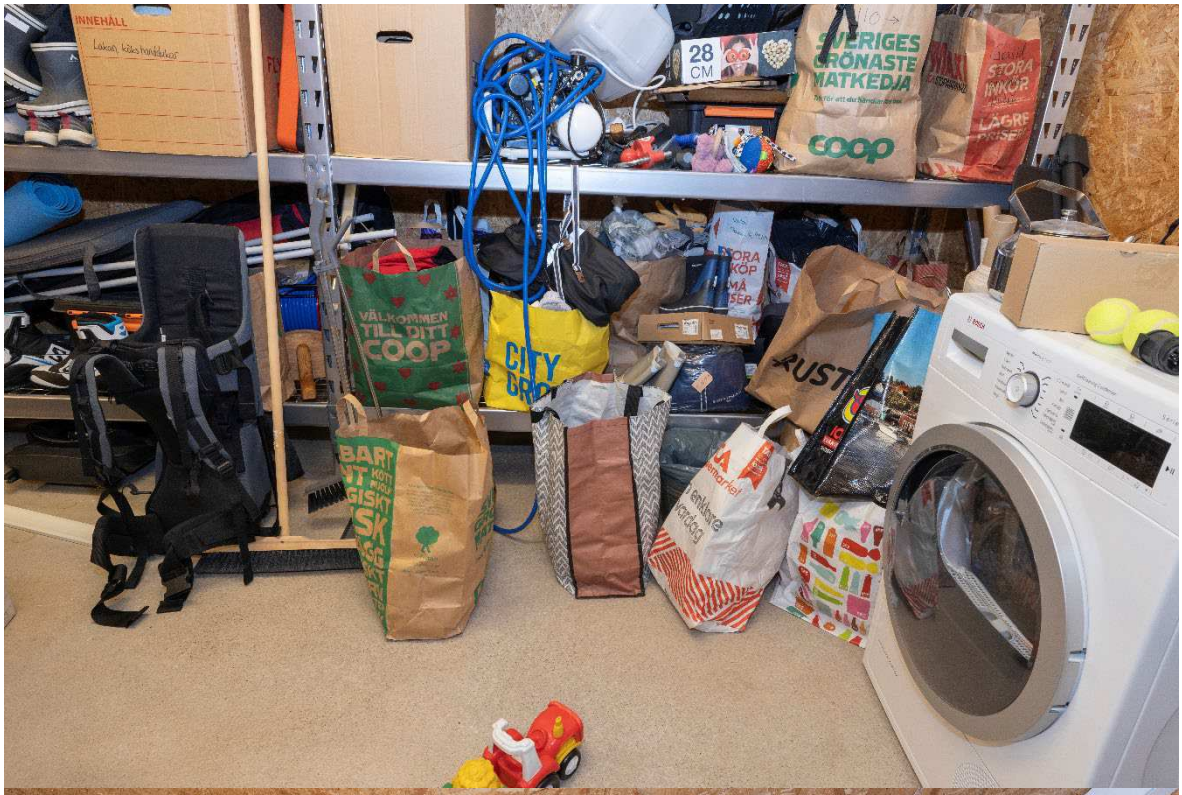

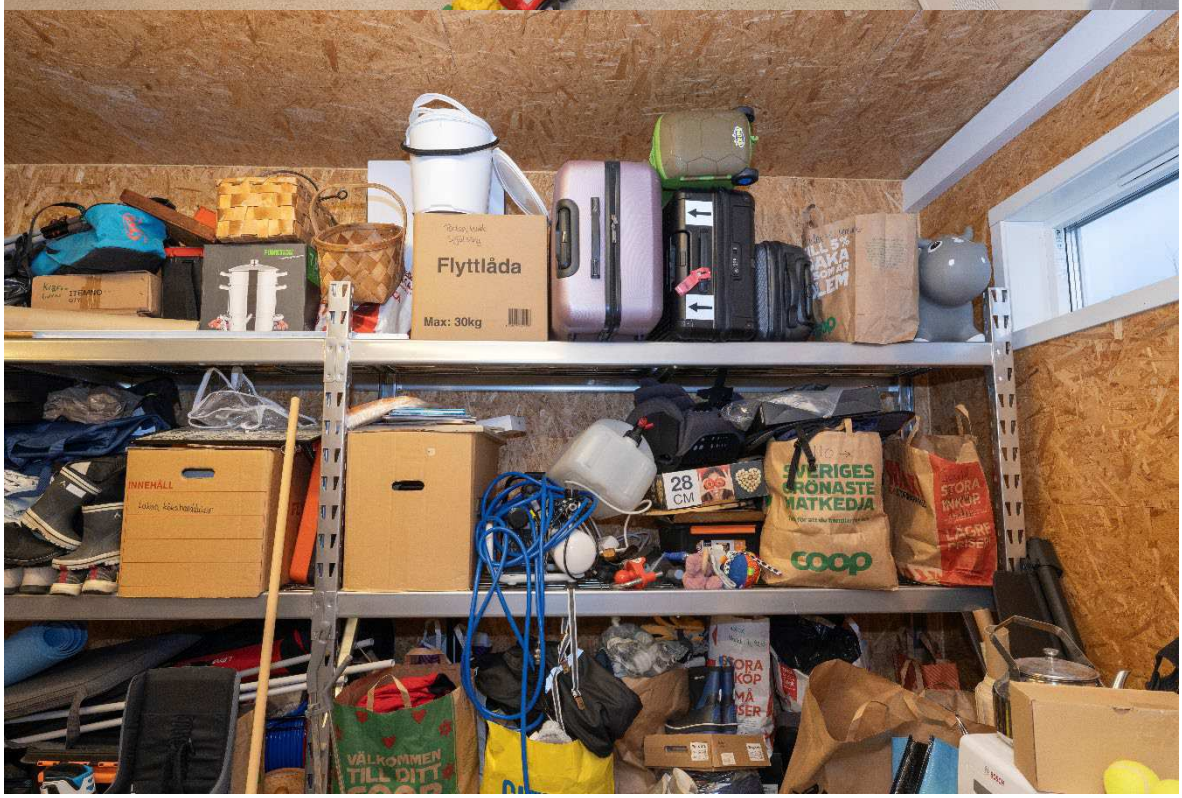

Redovisningen ska i normalfallet återges i sin helhet.
Vid citering ur redovisningen i ett annat dokument ska det finnas en tydlig hänvisning till ursprungsdokumentet.

SWEDAC ACKREDITERING
Ackred. nr 1521
Provning
ISO/IEC 17025

Polisen

Nationellt forensiskt centrum (NFC) 94(301)

Redovisning

Foto

NFC:s ref.nr
2024003725

Uppdragsgivarens ref.nr
5000-K532889-22

Redovisningen ska i normalfallet återges i sin helhet.
Vid citering ur redovisningen i ett annat dokument ska det finnas en tydlig hänvisning till ursprungsdokumentet.

SWEDAC ACKREDITERING
Ackred. nr 1521
Provning
ISO/IEC 17025

Polisen

Nationellt forensiskt centrum (NFC) 95(301)

Redovisning

Foto

NFC:s ref.nr
2024003725

Uppdragsgivarens ref.nr
5000-K532889-22

Redovisningen ska i normalfallet återges i sin helhet.
Vid citering ur redovisningen i ett annat dokument ska det finnas en tydlig hänvisning till ursprungsdokumentet.

SWEDAC ACKREDITERING
Ackred. nr 1521
Provning
ISO/IEC 17025

Polisen

Nationellt forensiskt centrum (NFC) 96(301)

Redovisning

Foto

NFC:s ref.nr
2024003725

Uppdragsgivarens ref.nr
5000-K532889-22

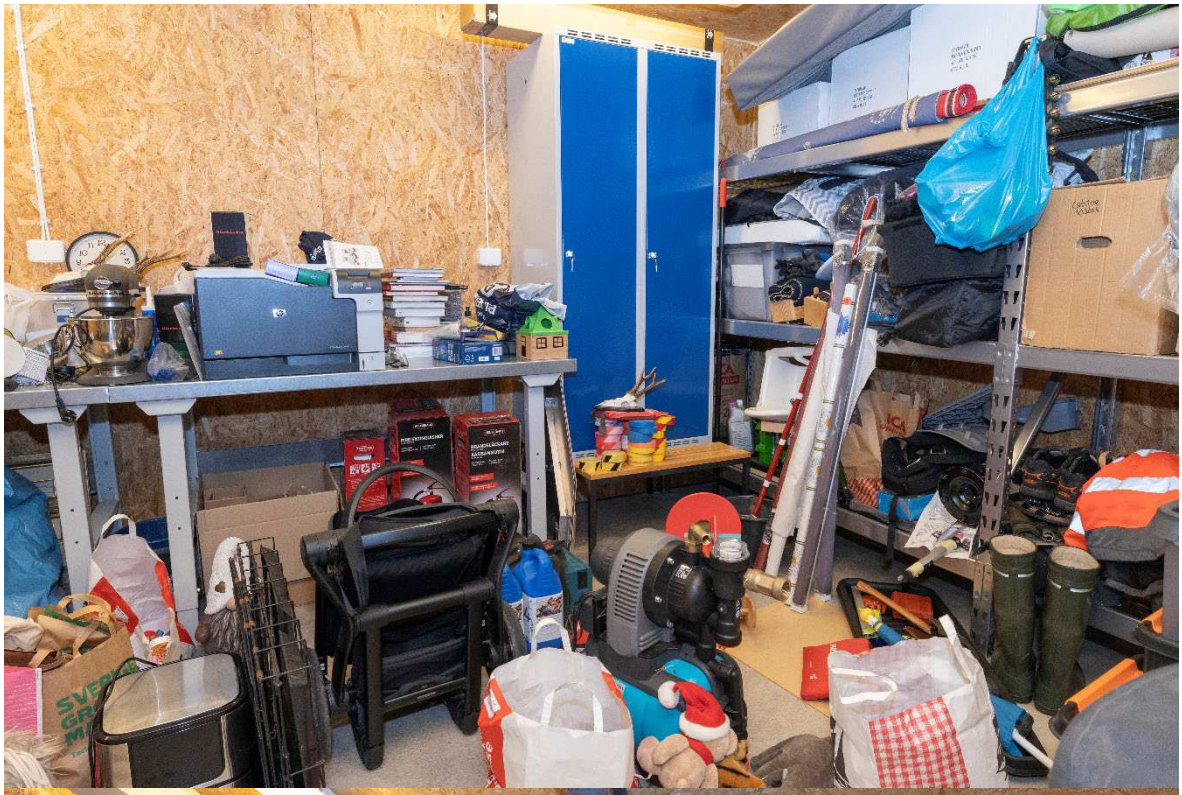

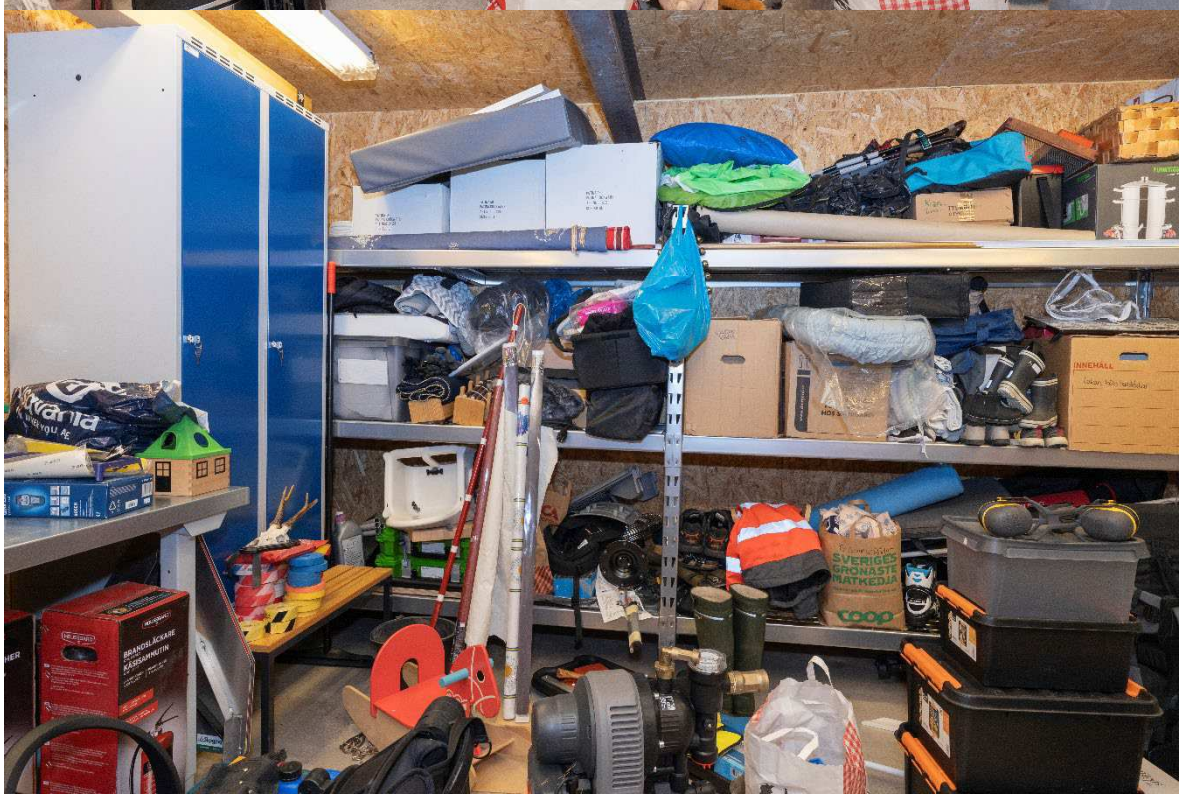

Redovisningen ska i normalfallet återges i sin helhet.
Vid citering ur redovisningen i ett annat dokument ska det finnas en tydlig hänvisning till ursprungsdokumentet.

SWEDAC ACKREDITERING
Ackred. nr 1521
Provning
ISO/IEC 17025

Polisen

Nationellt forensiskt centrum (NFC) 97(301)

Redovisning

Foto

NFC:s ref.nr
2024003725

Uppdragsgivarens ref.nr
5000-K532889-22

Redovisningen ska i normalfallet återges i sin helhet.
Vid citering ur redovisningen i ett annat dokument ska det finnas en tydlig hänvisning till ursprungsdokumentet.

SWEDAC ACKREDITERING
Ackred. nr 1521
Provning
ISO/IEC 17025

Polisen

Nationellt forensiskt centrum (NFC) 98(301)

Redovisning

Foto

NFC:s ref.nr
2024003725

Uppdragsgivarens ref.nr
5000-K532889-22

Redovisningen ska i normalfallet återges i sin helhet.
Vid citering ur redovisningen i ett annat dokument ska det finnas en tydlig hänvisning till ursprungsdokumentet.

SWEDAC ACKREDITERING
Ackred. nr 1521
Provning
ISO/IEC 17025

Polisen

Nationellt forensiskt centrum (NFC) 99(301)

Redovisning

Foto

NFC:s ref.nr
2024003725

Uppdragsgivarens ref.nr
5000-K532889-22

Redovisningen ska i normalfallet återges i sin helhet.
Vid citering ur redovisningen i ett annat dokument ska det finnas en tydlig hänvisning till ursprungsdokumentet.

SWEDAC ACKREDITERING
Ackred. nr 1521
Provning
ISO/IEC 17025

Polisen

Nationellt forensiskt centrum (NFC) 100(301)

Redovisning

Foto

NFC:s ref.nr
2024003725

Uppdragsgivarens ref.nr
5000-K532889-22

Redovisningen ska i normalfallet återges i sin helhet.
Vid citering ur redovisningen i ett annat dokument ska det finnas en tydlig hänvisning till ursprungsdokumentet.

SWEDAC ACKREDITERING
Ackred. nr 1521
Provning
ISO/IEC 17025

Polisen

Nationellt forensiskt centrum (NFC) 101(301)

Redovisning

Foto

NFC:s ref.nr
2024003725

Uppdragsgivarens ref.nr
5000-K532889-22

Redovisningen ska i normalfallet återges i sin helhet.
Vid citering ur redovisningen i ett annat dokument ska det finnas en tydlig hänvisning till ursprungsdokumentet.

SWEDAC ACKREDITERING
Ackred. nr 1521
Provning
ISO/IEC 17025

Polisen

Nationellt forensiskt centrum (NFC) 102(301)

Redovisning

Foto

NFC:s ref.nr
2024003725

Uppdragsgivarens ref.nr
5000-K532889-22

Redovisningen ska i normalfallet återges i sin helhet.
Vid citering ur redovisningen i ett annat dokument ska det finnas en tydlig hänvisning till ursprungsdokumentet.

SWEDAC ACKREDITERING
Ackred. nr 1521
Provning
ISO/IEC 17025

Polisen

Nationellt forensiskt centrum (NFC) 103(301)

Redovisning

Foto

NFC:s ref.nr
2024003725

Uppdragsgivarens ref.nr
5000-K532889-22

Redovisningen ska i normalfallet återges i sin helhet.
Vid citering ur redovisningen i ett annat dokument ska det finnas en tydlig hänvisning till ursprungsdokumentet.

SWEDAC ACKREDITERING
Ackred. nr 1521
Provning
ISO/IEC 17025

Polisen

Nationellt forensiskt centrum (NFC) 104(301)

Redovisning

Foto

NFC:s ref.nr
2024003725

Uppdragsgivarens ref.nr
5000-K532889-22

Redovisningen ska i normalfallet återges i sin helhet.
Vid citering ur redovisningen i ett annat dokument ska det finnas en tydlig hänvisning till ursprungsdokumentet.

SWEDAC ACKREDITERING
Ackred. nr 1521
Provning
ISO/IEC 17025

Polisen

Nationellt forensiskt centrum (NFC) 105(301)

Redovisning

Foto

NFC:s ref.nr
2024003725

Uppdragsgivarens ref.nr
5000-K532889-22

Redovisningen ska i normalfallet återges i sin helhet.
Vid citering ur redovisningen i ett annat dokument ska det finnas en tydlig hänvisning till ursprungsdokumentet.

SWEDAC ACKREDITERING
Ackred. nr 1521
Provning
ISO/IEC 17025

Polisen

Nationellt forensiskt centrum (NFC) 106(301)

Redovisning

Foto

NFC:s ref.nr
2024003725

Uppdragsgivarens ref.nr
5000-K532889-22

Redovisningen ska i normalfallet återges i sin helhet.
Vid citering ur redovisningen i ett annat dokument ska det finnas en tydlig hänvisning till ursprungsdokumentet.

SWEDAC ACKREDITERING
Ackred. nr 1521
Provning
ISO/IEC 17025

Polisen

Nationellt forensiskt centrum (NFC) 107(301)

Redovisning

Foto

NFC:s ref.nr
2024003725

Uppdragsgivarens ref.nr
5000-K532889-22

Redovisningen ska i normalfallet återges i sin helhet.
Vid citering ur redovisningen i ett annat dokument ska det finnas en tydlig hänvisning till ursprungsdokumentet.

SWEDAC ACKREDITERING
Ackred. nr 1521
Provning
ISO/IEC 17025

Polisen

Nationellt forensiskt centrum (NFC) 108(301)

Redovisning

Foto

NFC:s ref.nr
2024003725

Uppdragsgivarens ref.nr
5000-K532889-22

Redovisningen ska i normalfallet återges i sin helhet.
Vid citering ur redovisningen i ett annat dokument ska det finnas en tydlig hänvisning till ursprungsdokumentet.

SWEDAC ACKREDITERING
Ackred. nr 1521
Provning
ISO/IEC 17025

Polisen

Nationellt forensiskt centrum (NFC) 109(301)

Redovisning

Foto

NFC:s ref.nr
2024003725

Uppdragsgivarens ref.nr
5000-K532889-22

Redovisningen ska i normalfallet återges i sin helhet.
Vid citering ur redovisningen i ett annat dokument ska det finnas en tydlig hänvisning till ursprungsdokumentet.

SWEDAC ACKREDITERING
Ackred. nr 1521
Provning
ISO/IEC 17025

Polisen

Nationellt forensiskt centrum (NFC) 110(301)

Redovisning

Foto

NFC:s ref.nr
2024003725

Uppdragsgivarens ref.nr
5000-K532889-22

Redovisningen ska i normalfallet återges i sin helhet.
Vid citering ur redovisningen i ett annat dokument ska det finnas en tydlig hänvisning till ursprungsdokumentet.

SWEDAC ACKREDITERING
Ackred. nr 1521
Provning
ISO/IEC 17025

Polisen

Nationellt forensiskt centrum (NFC) 111(301)

Redovisning

Foto

NFC:s ref.nr
2024003725

Uppdragsgivarens ref.nr
5000-K532889-22

Redovisningen ska i normalfallet återges i sin helhet.
Vid citering ur redovisningen i ett annat dokument ska det finnas en tydlig hänvisning till ursprungsdokumentet.

SWEDAC ACKREDITERING
Ackred. nr 1521
Provning
ISO/IEC 17025

Polisen

Nationellt forensiskt centrum (NFC) 112(301)

Redovisning

Foto

NFC:s ref.nr
2024003725

Uppdragsgivarens ref.nr
5000-K532889-22

Redovisningen ska i normalfallet återges i sin helhet.
Vid citering ur redovisningen i ett annat dokument ska det finnas en tydlig hänvisning till ursprungsdokumentet.

SWEDAC ACKREDITERING
Ackred. nr 1521
Provning
ISO/IEC 17025

Polisen

Nationellt forensiskt centrum (NFC) 113(301)

Redovisning

Foto

NFC:s ref.nr
2024003725

Uppdragsgivarens ref.nr
5000-K532889-22

Redovisningen ska i normalfallet återges i sin helhet.
Vid citering ur redovisningen i ett annat dokument ska det finnas en tydlig hänvisning till ursprungsdokumentet.

SWEDAC ACKREDITERING
Ackred. nr 1521
Provning
ISO/IEC 17025

Polisen

Nationellt forensiskt centrum (NFC) 114(301)

Redovisning

Foto

NFC:s ref.nr
2024003725

Uppdragsgivarens ref.nr
5000-K532889-22

Redovisningen ska i normalfallet återges i sin helhet.
Vid citering ur redovisningen i ett annat dokument ska det finnas en tydlig hänvisning till ursprungsdokumentet.

SWEDAC ACKREDITERING
Ackred. nr 1521
Provning
ISO/IEC 17025

Polisen

Nationellt forensiskt centrum (NFC) 115(301)

Redovisning

Foto

NFC:s ref.nr
2024003725

Uppdragsgivarens ref.nr
5000-K532889-22

Redovisningen ska i normalfallet återges i sin helhet.
Vid citering ur redovisningen i ett annat dokument ska det finnas en tydlig hänvisning till ursprungsdokumentet.

SWEDAC ACKREDITERING
Ackred. nr 1521
Provning
ISO/IEC 17025

Polisen

Nationellt forensiskt centrum (NFC) 116(301)

Redovisning

Foto

NFC:s ref.nr
2024003725

Uppdragsgivarens ref.nr
5000-K532889-22

Redovisningen ska i normalfallet återges i sin helhet.
Vid citering ur redovisningen i ett annat dokument ska det finnas en tydlig hänvisning till ursprungsdokumentet.

SWEDAC ACKREDITERING
Ackred. nr 1521
Provning
ISO/IEC 17025

Polisen

Nationellt forensiskt centrum (NFC) 117(301)

Redovisning

Foto

NFC:s ref.nr
2024003725

Uppdragsgivarens ref.nr
5000-K532889-22

Redovisningen ska i normalfallet återges i sin helhet.
Vid citering ur redovisningen i ett annat dokument ska det finnas en tydlig hänvisning till ursprungsdokumentet.

SWEDAC ACKREDITERING
Ackred. nr 1521
Provning
ISO/IEC 17025

Polisen

Nationellt forensiskt centrum (NFC) 118(301)

Redovisning

Foto

NFC:s ref.nr
2024003725

Uppdragsgivarens ref.nr
5000-K532889-22

Redovisningen ska i normalfallet återges i sin helhet.
Vid citering ur redovisningen i ett annat dokument ska det finnas en tydlig hänvisning till ursprungsdokumentet.

SWEDAC ACKREDITERING
Ackred. nr 1521
Provning
ISO/IEC 17025

Polisen

Nationellt forensiskt centrum (NFC) 119(301)

Redovisning

Foto

NFC:s ref.nr
2024003725

Uppdragsgivarens ref.nr
5000-K532889-22

Våtsjötorp 110, Karlskoga

RENOVERINGSBYGGNAD

Redovisningen ska i normalfallet återges i sin helhet.
Vid citering ur redovisningen i ett annat dokument ska det finnas en tydlig hänvisning till ursprungsdokumentet.

SWEDAC ACKREDITERING
Ackred. nr 1521
Provning
ISO/IEC 17025

Polisen

Nationellt forensiskt centrum (NFC) 120(301)

Redovisning

Foto

NFC:s ref.nr
2024003725

Uppdragsgivarens ref.nr
5000-K532889-22

Redovisningen ska i normalfallet återges i sin helhet.
Vid citering ur redovisningen i ett annat dokument ska det finnas en tydlig hänvisning till ursprungsdokumentet.

SWEDAC ACKREDITERING
Ackred. nr 1521
Provning
ISO/IEC 17025

Polisen

Nationellt forensiskt centrum (NFC) 121(301)

Redovisning

Foto

NFC:s ref.nr
2024003725

Uppdragsgivarens ref.nr
5000-K532889-22

Redovisningen ska i normalfallet återges i sin helhet.
Vid citering ur redovisningen i ett annat dokument ska det finnas en tydlig hänvisning till ursprungsdokumentet.

SWEDAC ACKREDITERING
Ackred. nr 1521
Provning
ISO/IEC 17025

Polisen

Nationellt forensiskt centrum (NFC) 122(301)

Redovisning

Foto

NFC:s ref.nr
2024003725

Uppdragsgivarens ref.nr
5000-K532889-22

Redovisningen ska i normalfallet återges i sin helhet.
Vid citering ur redovisningen i ett annat dokument ska det finnas en tydlig hänvisning till ursprungsdokumentet.

SWEDAC ACKREDITERING
Ackred. nr 1521
Provning
ISO/IEC 17025

Polisen

Nationellt forensiskt centrum (NFC) 123(301)

Redovisning

Foto

NFC:s ref.nr
2024003725

Uppdragsgivarens ref.nr
5000-K532889-22

Redovisningen ska i normalfallet återges i sin helhet.
Vid citering ur redovisningen i ett annat dokument ska det finnas en tydlig hänvisning till ursprungsdokumentet.

SWEDAC ACKREDITERING
Ackred. nr 1521
Provning
ISO/IEC 17025

Polisen

Nationellt forensiskt centrum (NFC) 124(301)

Redovisning

Foto

NFC:s ref.nr
2024003725

Uppdragsgivarens ref.nr
5000-K532889-22

Redovisningen ska i normalfallet återges i sin helhet.
Vid citering ur redovisningen i ett annat dokument ska det finnas en tydlig hänvisning till ursprungsdokumentet.

SWEDAC ACKREDITERING
Ackred. nr 1521
Provning
ISO/IEC 17025

Polisen

Nationellt forensiskt centrum (NFC) 125(301)

Redovisning

Foto

NFC:s ref.nr
2024003725

Uppdragsgivarens ref.nr
5000-K532889-22

Redovisningen ska i normalfallet återges i sin helhet.
Vid citering ur redovisningen i ett annat dokument ska det finnas en tydlig hänvisning till ursprungsdokumentet.

SWEDAC ACKREDITERING
Ackred. nr 1521
Provning
ISO/IEC 17025

Polisen

Nationellt forensiskt centrum (NFC) 126(301)

Redovisning

Foto

NFC:s ref.nr
2024003725

Uppdragsgivarens ref.nr
5000-K532889-22

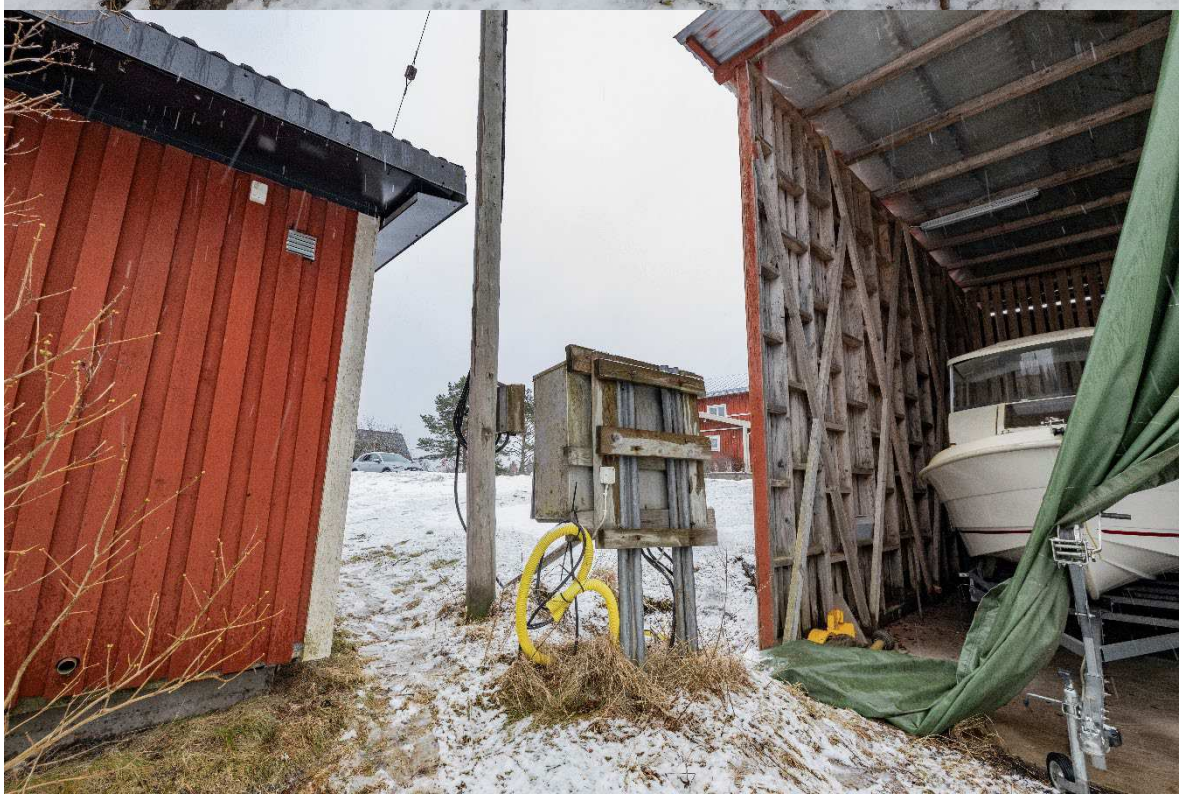

Redovisningen ska i normalfallet återges i sin helhet.
Vid citering ur redovisningen i ett annat dokument ska det finnas en tydlig hänvisning till ursprungsdokumentet.

SWEDAC ACKREDITERING
Ackred. nr 1521
Provning
ISO/IEC 17025

Polisen

Nationellt forensiskt centrum (NFC) 127(301)

Redovisning

Foto

NFC:s ref.nr
2024003725

Uppdragsgivarens ref.nr
5000-K532889-22

Redovisningen ska i normalfallet återges i sin helhet.
Vid citering ur redovisningen i ett annat dokument ska det finnas en tydlig hänvisning till ursprungsdokumentet.

SWEDAC ACKREDITERING
Ackred. nr 1521
Provning
ISO/IEC 17025

Polisen

Nationellt forensiskt centrum (NFC) 128(301)

Redovisning

Foto

NFC:s ref.nr
2024003725

Uppdragsgivarens ref.nr
5000-K532889-22

Redovisningen ska i normalfallet återges i sin helhet.
Vid citering ur redovisningen i ett annat dokument ska det finnas en tydlig hänvisning till ursprungsdokumentet.

SWEDAC ACKREDITERING
Ackred. nr 1521
Provning
ISO/IEC 17025

Polisen

Nationellt forensiskt centrum (NFC) 129(301)

Redovisning

Foto

NFC:s ref.nr
2024003725

Uppdragsgivarens ref.nr
5000-K532889-22

Redovisningen ska i normalfallet återges i sin helhet.
Vid citering ur redovisningen i ett annat dokument ska det finnas en tydlig hänvisning till ursprungsdokumentet.

SWEDAC ACKREDITERING
Ackred. nr 1521
Provning
ISO/IEC 17025

Polisen

Nationellt forensiskt centrum (NFC) 130(301)

Redovisning

Foto

NFC:s ref.nr
2024003725

Uppdragsgivarens ref.nr
5000-K532889-22

Redovisningen ska i normalfallet återges i sin helhet.
Vid citering ur redovisningen i ett annat dokument ska det finnas en tydlig hänvisning till ursprungsdokumentet.

SWEDAC ACKREDITERING
Ackred. nr 1521
Provning
ISO/IEC 17025

Polisen

Nationellt forensiskt centrum (NFC) 131(301)

Redovisning

Foto

NFC:s ref.nr
2024003725

Uppdragsgivarens ref.nr
5000-K532889-22

Redovisningen ska i normalfallet återges i sin helhet.
Vid citering ur redovisningen i ett annat dokument ska det finnas en tydlig hänvisning till ursprungsdokumentet.

SWEDAC ACKREDITERING
Ackred. nr 1521
Provning
ISO/IEC 17025

Polisen

Nationellt forensiskt centrum (NFC) 132(301)

Redovisning

Foto

NFC:s ref.nr
2024003725

Uppdragsgivarens ref.nr
5000-K532889-22

Redovisningen ska i normalfallet återges i sin helhet.
Vid citering ur redovisningen i ett annat dokument ska det finnas en tydlig hänvisning till ursprungsdokumentet.

SWEDAC ACKREDITERING
Ackred. nr 1521
Provning
ISO/IEC 17025

Polisen

Nationellt forensiskt centrum (NFC) 133(301)

Redovisning

Foto

NFC:s ref.nr
2024003725

Uppdragsgivarens ref.nr
5000-K532889-22

Redovisningen ska i normalfallet återges i sin helhet.
Vid citering ur redovisningen i ett annat dokument ska det finnas en tydlig hänvisning till ursprungsdokumentet.

SWEDAC ACKREDITERING
Ackred. nr 1521
Provning
ISO/IEC 17025

Polisen

Nationellt forensiskt centrum (NFC) 134(301)

Redovisning

Foto

NFC:s ref.nr
2024003725

Uppdragsgivarens ref.nr
5000-K532889-22

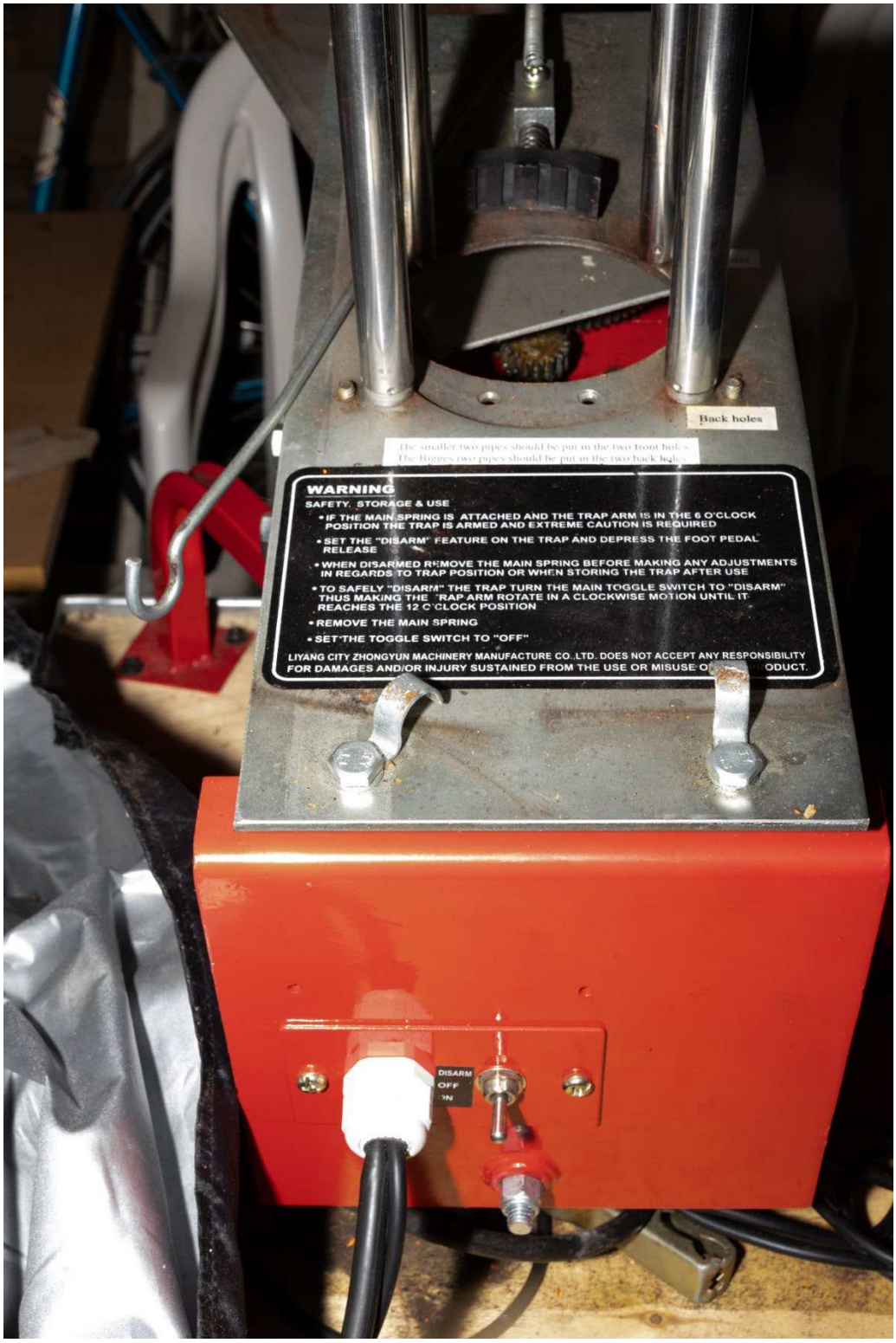

Polisen

Nationellt forensiskt centrum (NFC) 135(301)

Redovisning

Foto

NFC:s ref.nr
2024003725

Uppdragsgivarens ref.nr
5000-K532889-22

Våtsjötorp 110, Karlskoga

EKONOMIBYGGNADER

Redovisningen ska i normalfallet återges i sin helhet.
Vid citering ur redovisningen i ett annat dokument ska det finnas en tydlig hänvisning till ursprungsdokumentet.

SWEDAC ACKREDITERING
Ackred. nr 1521
Provning
ISO/IEC 17025

Polisen

Nationellt forensiskt centrum (NFC) 136(301)

Redovisning

Foto

NFC:s ref.nr
2024003725

Uppdragsgivarens ref.nr
5000-K532889-22

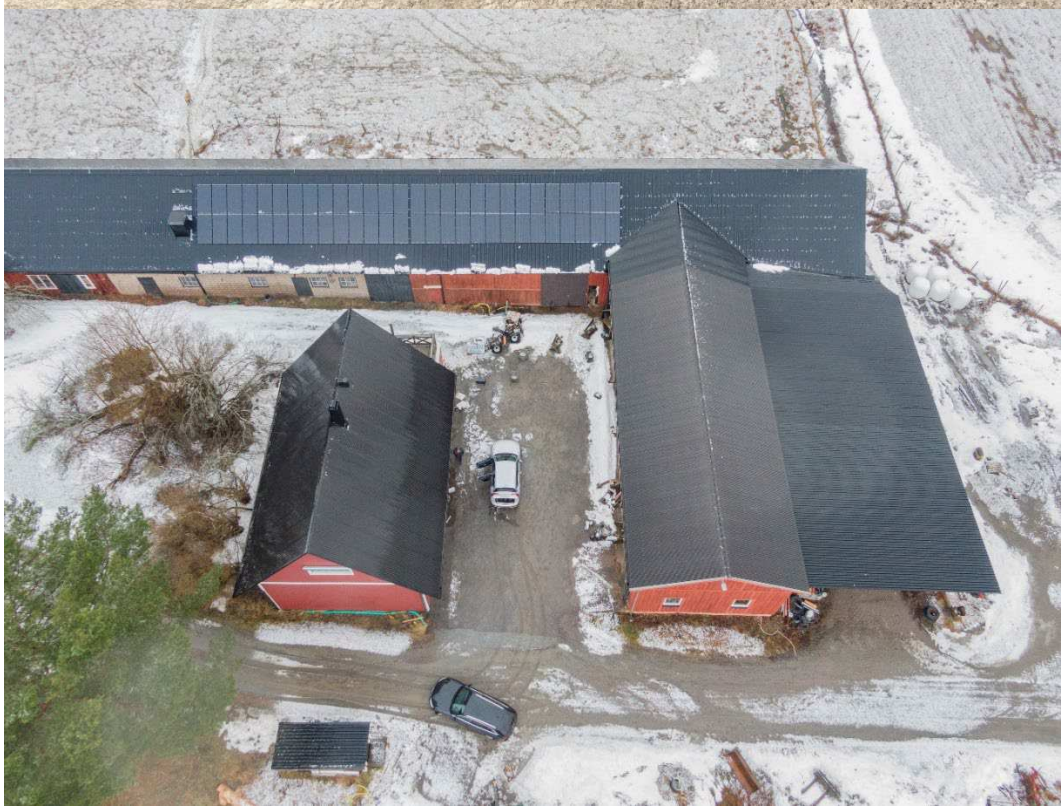

Redovisningen ska i normalfallet återges i sin helhet.
Vid citering ur redovisningen i ett annat dokument ska det finnas en tydlig hänvisning till ursprungsdokumentet.

SWEDAC ACKREDITERING
Ackred. nr 1521
Provning
ISO/IEC 17025

Polisen

Nationellt forensiskt centrum (NFC) 137(301)

Redovisning

Foto

NFC:s ref.nr
2024003725

Uppdragsgivarens ref.nr
5000-K532889-22

SWEDAC ACKREDITERING
Ackred. nr 1521
Provning
ISO/IEC 17025

Polisen

Nationellt forensiskt centrum (NFC) 138(301)

Redovisning

Foto

NFC:s ref.nr
2024003725

Uppdragsgivarens ref.nr
5000-K532889-22

Redovisningen ska i normalfallet återges i sin helhet.
Vid citering ur redovisningen i ett annat dokument ska det finnas en tydlig hänvisning till ursprungsdokumentet.

SWEDAC ACKREDITERING
Ackred. nr 1521
Provning
ISO/IEC 17025

Polisen

Nationellt forensiskt centrum (NFC) 139(301)

Redovisning

Foto

NFC:s ref.nr
2024003725

Uppdragsgivarens ref.nr
5000-K532889-22

Redovisningen ska i normalfallet återges i sin helhet.
Vid citering ur redovisningen i ett annat dokument ska det finnas en tydlig hänvisning till ursprungsdokumentet.

SWEDAC ACKREDITERING
Ackred. nr 1521
Provning
ISO/IEC 17025

Polisen

Nationellt forensiskt centrum (NFC) 140(301)

Redovisning

Foto

NFC:s ref.nr
2024003725

Uppdragsgivarens ref.nr
5000-K532889-22

Redovisningen ska i normalfallet återges i sin helhet.
Vid citering ur redovisningen i ett annat dokument ska det finnas en tydlig hänvisning till ursprungsdokumentet.

SWEDAC ACKREDITERING
Ackred. nr 1521
Provning
ISO/IEC 17025

Polisen

Nationellt forensiskt centrum (NFC) 141(301)

Redovisning

Foto

NFC:s ref.nr
2024003725

Uppdragsgivarens ref.nr
5000-K532889-22

Redovisningen ska i normalfallet återges i sin helhet.
Vid citering ur redovisningen i ett annat dokument ska det finnas en tydlig hänvisning till ursprungsdokumentet.

SWEDAC ACKREDITERING
Ackred. nr 1521
Provning
ISO/IEC 17025

Polisen

Nationellt forensiskt centrum (NFC) 142(301)

Redovisning

Foto

NFC:s ref.nr
2024003725

Uppdragsgivarens ref.nr
5000-K532889-22

SWEDAC ACKREDITERING
Ackred. nr 1521
Provning
ISO/IEC 17025

Polisen

Nationellt forensiskt centrum (NFC) 143(301)

Redovisning

Foto

NFC:s ref.nr
2024003725

Uppdragsgivarens ref.nr
5000-K532889-22

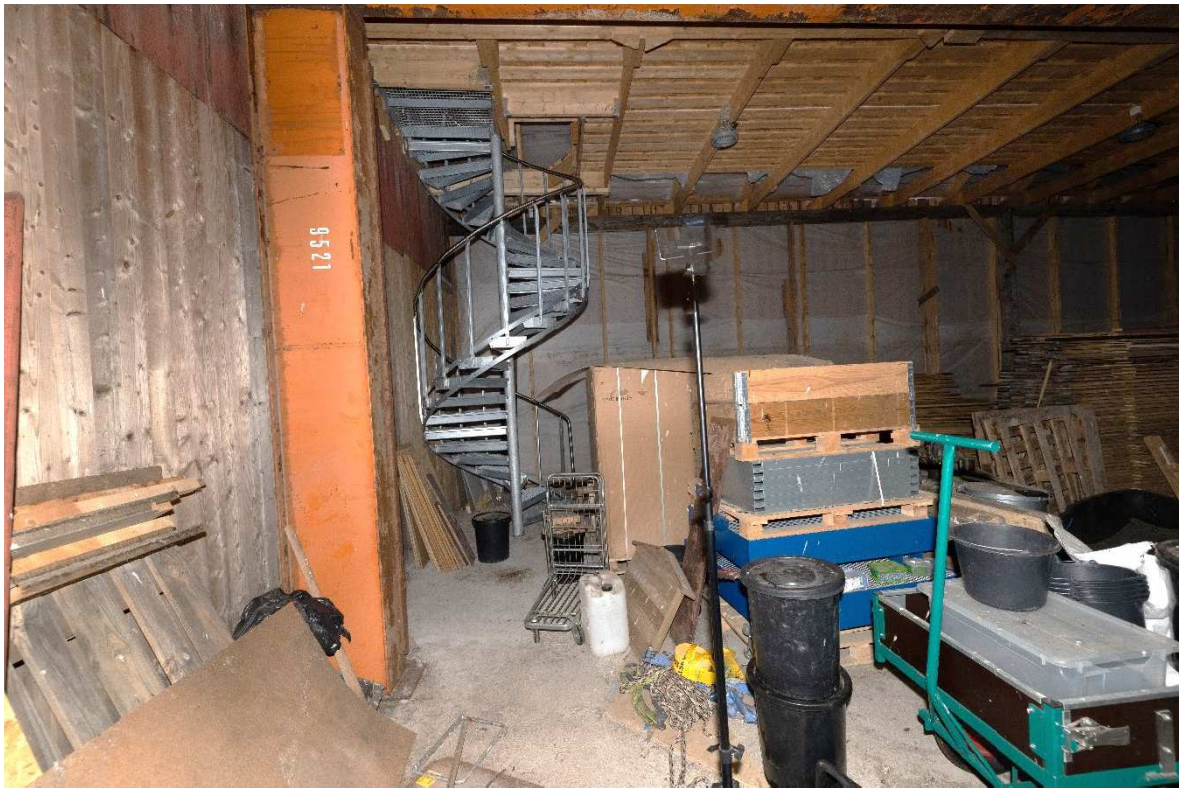

Redovisningen ska i normalfallet återges i sin helhet.
Vid citering ur redovisningen i ett annat dokument ska det finnas en tydlig hänvisning till ursprungsdokumentet.

SWEDAC ACKREDITERING
Ackred. nr 1521
Provning
ISO/IEC 17025

Polisen

Nationellt forensiskt centrum (NFC) 144(301)

Redovisning

Foto

NFC:s ref.nr
2024003725

Uppdragsgivarens ref.nr
5000-K532889-22

Redovisningen ska i normalfallet återges i sin helhet.
Vid citering ur redovisningen i ett annat dokument ska det finnas en tydlig hänvisning till ursprungsdokumentet.

SWEDAC ACKREDITERING
Ackred. nr 1521
Provning
ISO/IEC 17025

Polisen

Nationellt forensiskt centrum (NFC) 145(301)

Redovisning

Foto

NFC:s ref.nr
2024003725

Uppdragsgivarens ref.nr
5000-K532889-22

Redovisningen ska i normalfallet återges i sin helhet.
Vid citering ur redovisningen i ett annat dokument ska det finnas en tydlig hänvisning till ursprungsdokumentet.

SWEDAC ACKREDITERING
Ackred. nr 1521
Provning
ISO/IEC 17025

Polisen

Nationellt forensiskt centrum (NFC) 146(301)

Redovisning

Foto

NFC:s ref.nr
2024003725

Uppdragsgivarens ref.nr
5000-K532889-22

Redovisningen ska i normalfallet återges i sin helhet.
Vid citering ur redovisningen i ett annat dokument ska det finnas en tydlig hänvisning till ursprungsdokumentet.

SWEDAC ACKREDITERING
Ackred. nr 1521
Provning
ISO/IEC 17025

Polisen

Nationellt forensiskt centrum (NFC) 147(301)

Redovisning

Foto

NFC:s ref.nr
2024003725

Uppdragsgivarens ref.nr
5000-K532889-22

Redovisningen ska i normalfallet återges i sin helhet.
Vid citering ur redovisningen i ett annat dokument ska det finnas en tydlig hänvisning till ursprungsdokumentet.

SWEDAC ACKREDITERING
Ackred. nr 1521
Provning
ISO/IEC 17025

Polisen

Nationellt forensiskt centrum (NFC) 148(301)

Redovisning

Foto

NFC:s ref.nr
2024003725

Uppdragsgivarens ref.nr
5000-K532889-22

Redovisningen ska i normalfallet återges i sin helhet.
Vid citering ur redovisningen i ett annat dokument ska det finnas en tydlig hänvisning till ursprungsdokumentet.

SWEDAC ACKREDITERING
Ackred. nr 1521
Provning
ISO/IEC 17025

Polisen

Nationellt forensiskt centrum (NFC) 149(301)

Redovisning

Foto

NFC:s ref.nr
2024003725

Uppdragsgivarens ref.nr
5000-K532889-22

Redovisningen ska i normalfallet återges i sin helhet.
Vid citering ur redovisningen i ett annat dokument ska det finnas en tydlig hänvisning till ursprungsdokumentet.

SWEDAC ACKREDITERING
Ackred. nr 1521
Provning
ISO/IEC 17025

Polisen

Nationellt forensiskt centrum (NFC) 150(301)

Redovisning

Foto

NFC:s ref.nr
2024003725

Uppdragsgivarens ref.nr
5000-K532889-22

Redovisningen ska i normalfallet återges i sin helhet.
Vid citering ur redovisningen i ett annat dokument ska det finnas en tydlig hänvisning till ursprungsdokumentet.

SWEDAC ACKREDITERING
Ackred. nr 1521
Provning
ISO/IEC 17025

Polisen

Nationellt forensiskt centrum (NFC) 151(301)

Redovisning

Foto

NFC:s ref.nr
2024003725

Uppdragsgivarens ref.nr
5000-K532889-22

Redovisningen ska i normalfallet återges i sin helhet.
Vid citering ur redovisningen i ett annat dokument ska det finnas en tydlig hänvisning till ursprungsdokumentet.

SWEDAC ACKREDITERING
Ackred. nr 1521
Provning
ISO/IEC 17025

Polisen

Nationellt forensiskt centrum (NFC) 152(301)

Redovisning

Foto

NFC:s ref.nr
2024003725

Uppdragsgivarens ref.nr
5000-K532889-22

Redovisningen ska i normalfallet återges i sin helhet.
Vid citering ur redovisningen i ett annat dokument ska det finnas en tydlig hänvisning till ursprungsdokumentet.

SWEDAC ACKREDITERING
Ackred. nr 1521
Provning
ISO/IEC 17025

Polisen

Nationellt forensiskt centrum (NFC) 153(301)

Redovisning

Foto

NFC:s ref.nr
2024003725

Uppdragsgivarens ref.nr
5000-K532889-22

Redovisningen ska i normalfallet återges i sin helhet.
Vid citering ur redovisningen i ett annat dokument ska det finnas en tydlig hänvisning till ursprungsdokumentet.

SWEDAC ACKREDITERING
Ackred. nr 1521
Provning
ISO/IEC 17025

Polisen

Nationellt forensiskt centrum (NFC) 154(301)

Redovisning

Foto

NFC:s ref.nr
2024003725

Uppdragsgivarens ref.nr
5000-K532889-22

Redovisningen ska i normalfallet återges i sin helhet.
Vid citering ur redovisningen i ett annat dokument ska det finnas en tydlig hänvisning till ursprungsdokumentet.

SWEDAC ACKREDITERING
Ackred. nr 1521
Provning
ISO/IEC 17025

Polisen

Nationellt forensiskt centrum (NFC) 155(301)

Redovisning

Foto

NFC:s ref.nr
2024003725

Uppdragsgivarens ref.nr
5000-K532889-22

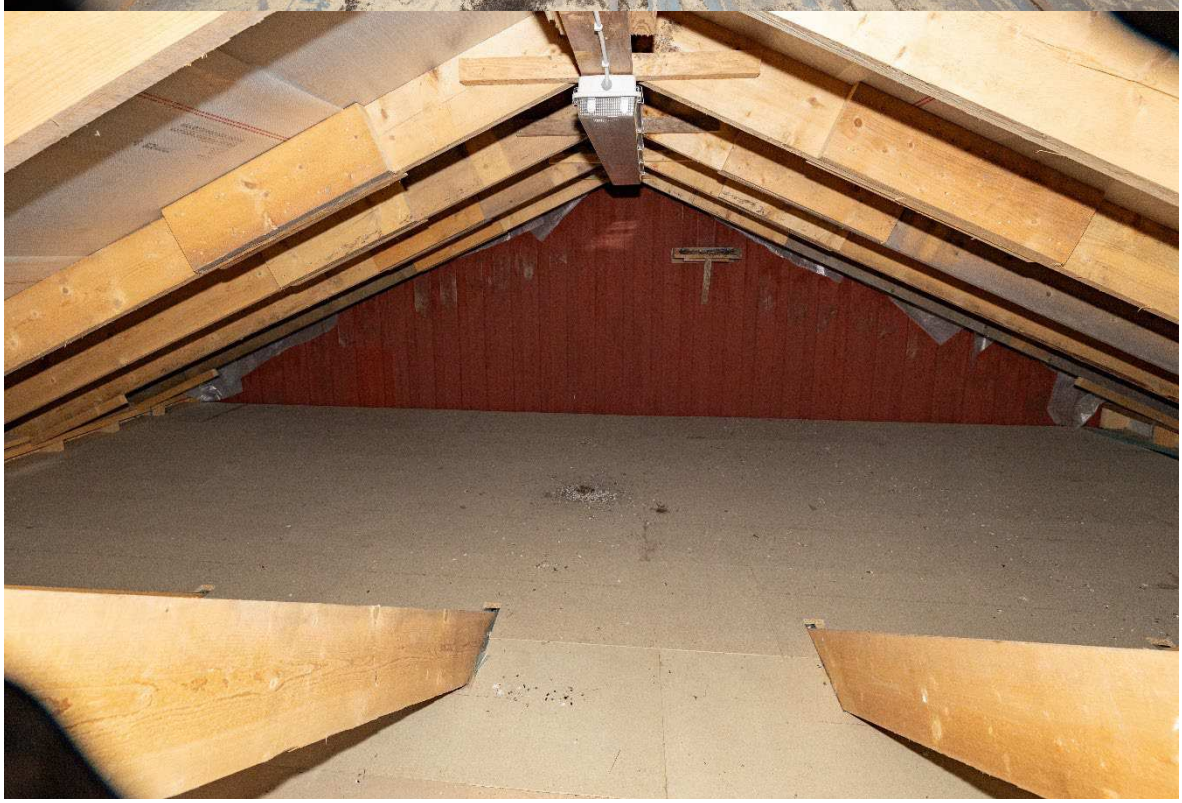

Redovisningen ska i normalfallet återges i sin helhet.
Vid citering ur redovisningen i ett annat dokument ska det finnas en tydlig hänvisning till ursprungsdokumentet.

SWEDAC ACKREDITERING
Ackred. nr 1521
Provning
ISO/IEC 17025

Polisen

Nationellt forensiskt centrum (NFC) 156(301)

Redovisning

Foto

NFC:s ref.nr
2024003725

Uppdragsgivarens ref.nr
5000-K532889-22

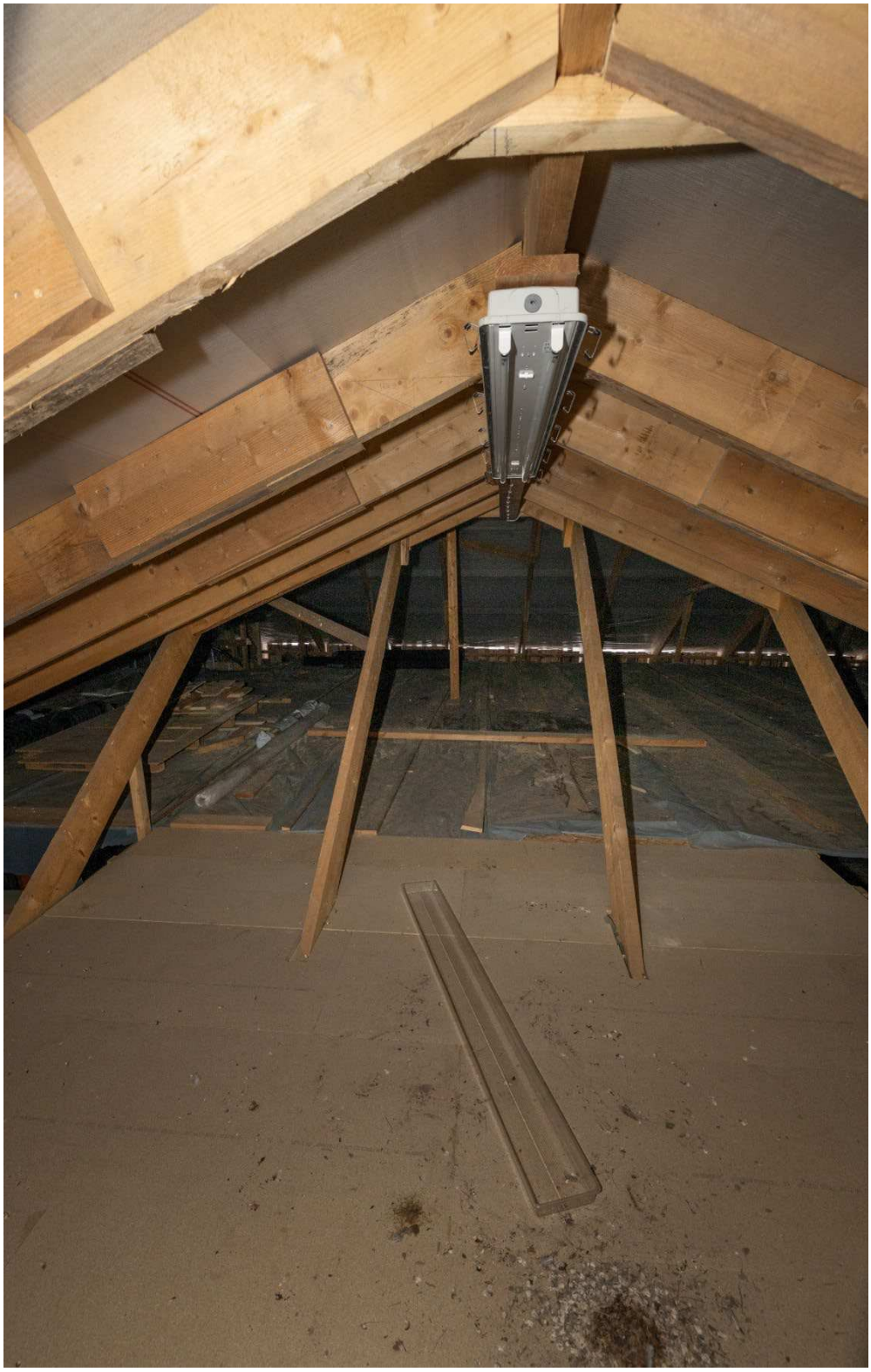

Redovisningen ska i normalfallet återges i sin helhet.
Vid citering ur redovisningen i ett annat dokument ska det finnas en tydlig hänvisning till ursprungsdokumentet.

SWEDAC ACKREDITERING
Ackred. nr 1521
Provning
ISO/IEC 17025

Polisen

Nationellt forensiskt centrum (NFC) 157(301)

Redovisning

Foto

NFC:s ref.nr
2024003725

Uppdragsgivarens ref.nr
5000-K532889-22

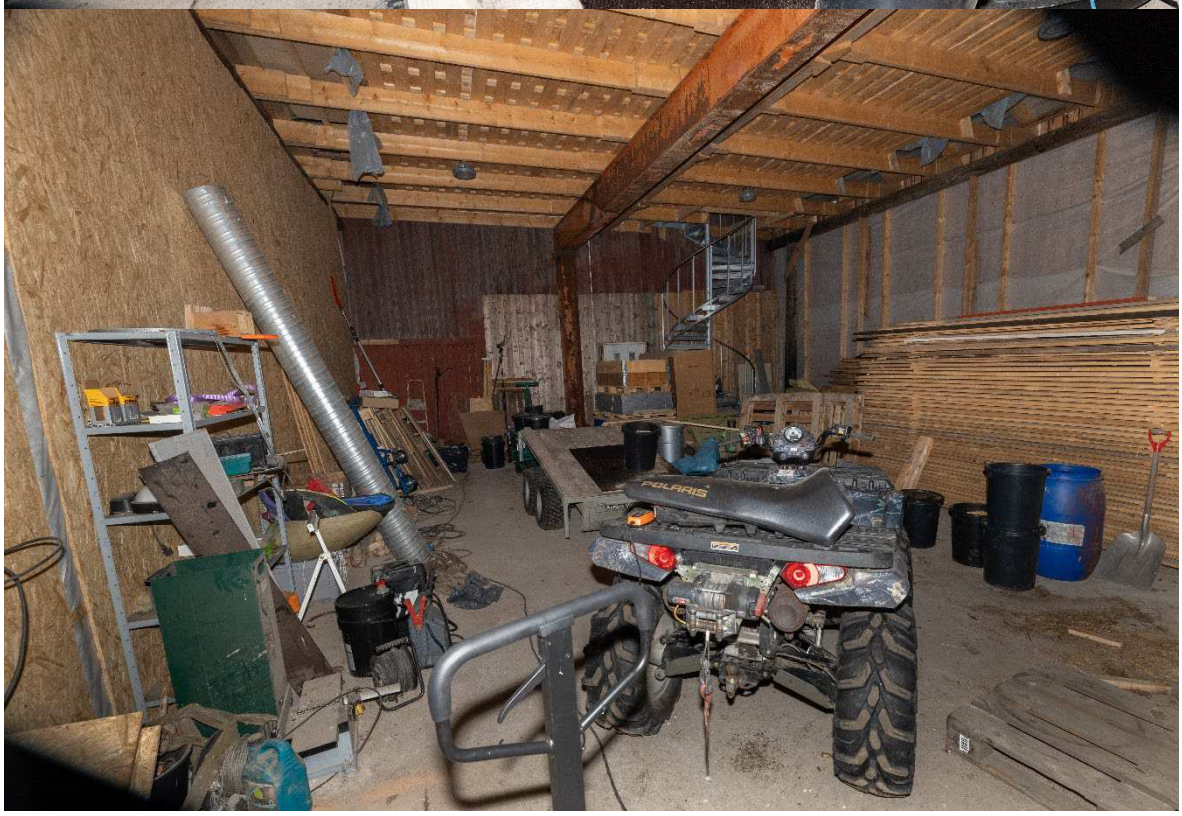

Redovisningen ska i normalfallet återges i sin helhet.
Vid citering ur redovisningen i ett annat dokument ska det finnas en tydlig hänvisning till ursprungsdokumentet.

SWEDAC ACKREDITERING
Ackred. nr 1521
Provning
ISO/IEC 17025

Polisen

Nationellt forensiskt centrum (NFC) 158(301)

Redovisning

Foto

NFC:s ref.nr
2024003725

Uppdragsgivarens ref.nr
5000-K532889-22

Redovisningen ska i normalfallet återges i sin helhet.
Vid citering ur redovisningen i ett annat dokument ska det finnas en tydlig hänvisning till ursprungsdokumentet.

SWEDAC ACKREDITERING
Ackred. nr 1521
Provning
ISO/IEC 17025

Polisen

Nationellt forensiskt centrum (NFC) 159(301)

Redovisning

Foto

NFC:s ref.nr
2024003725

Uppdragsgivarens ref.nr
5000-K532889-22

Redovisningen ska i normalfallet återges i sin helhet.
Vid citering ur redovisningen i ett annat dokument ska det finnas en tydlig hänvisning till ursprungsdokumentet.

SWEDAC ACKREDITERING
Ackred. nr 1521
Provning
ISO/IEC 17025

Polisen

Nationellt forensiskt centrum (NFC) 160(301)

Redovisning

Foto

NFC:s ref.nr
2024003725

Uppdragsgivarens ref.nr
5000-K532889-22

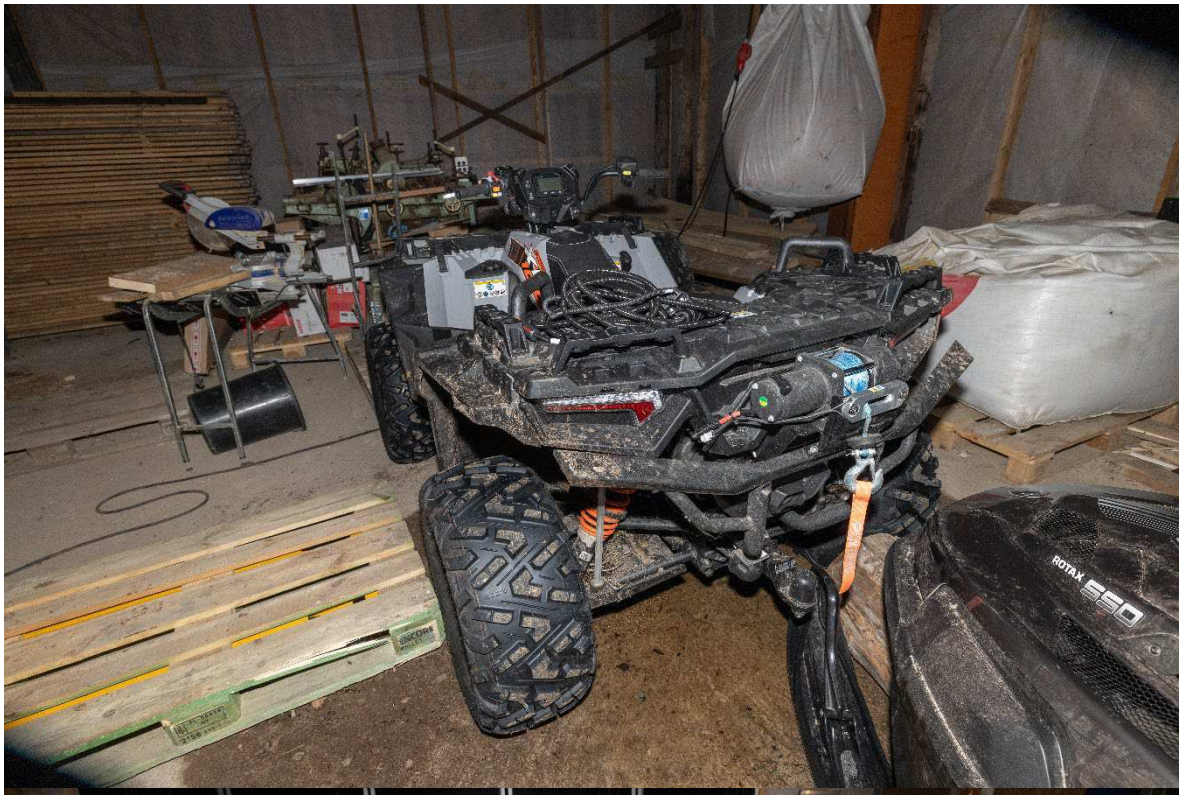

Redovisningen ska i normalfallet återges i sin helhet.
Vid citering ur redovisningen i ett annat dokument ska det finnas en tydlig hänvisning till ursprungsdokumentet.

SWEDAC ACKREDITERING
Ackred. nr 1521
Provning
ISO/IEC 17025

Polisen

Nationellt forensiskt centrum (NFC) 161(301)

Redovisning

Foto

NFC:s ref.nr
2024003725

Uppdragsgivarens ref.nr
5000-K532889-22

Redovisningen ska i normalfallet återges i sin helhet.
Vid citering ur redovisningen i ett annat dokument ska det finnas en tydlig hänvisning till ursprungsdokumentet.

SWEDAC ACKREDITERING
Ackred. nr 1521
Provning
ISO/IEC 17025

Polisen

Nationellt forensiskt centrum (NFC) 162(301)

Redovisning

Foto

NFC:s ref.nr
2024003725

Uppdragsgivarens ref.nr
5000-K532889-22

Redovisningen ska i normalfallet återges i sin helhet.
Vid citering ur redovisningen i ett annat dokument ska det finnas en tydlig hänvisning till ursprungsdokumentet.

SWEDAC ACKREDITERING
Ackred. nr 1521
Provning
ISO/IEC 17025

Polisen

Nationellt forensiskt centrum (NFC) 163(301)

Redovisning

Foto

NFC:s ref.nr
2024003725

Uppdragsgivarens ref.nr
5000-K532889-22

Redovisningen ska i normalfallet återges i sin helhet.
Vid citering ur redovisningen i ett annat dokument ska det finnas en tydlig hänvisning till ursprungsdokumentet.

SWEDAC ACKREDITERING
Ackred. nr 1521
Provning
ISO/IEC 17025

Polisen

Nationellt forensiskt centrum (NFC) 164(301)

Redovisning

Foto

NFC:s ref.nr
2024003725

Uppdragsgivarens ref.nr
5000-K532889-22

Polisen

Nationellt forensiskt centrum (NFC) 165(301)

Redovisning

Foto

NFC:s ref.nr
2024003725

Uppdragsgivarens ref.nr
5000-K532889-22

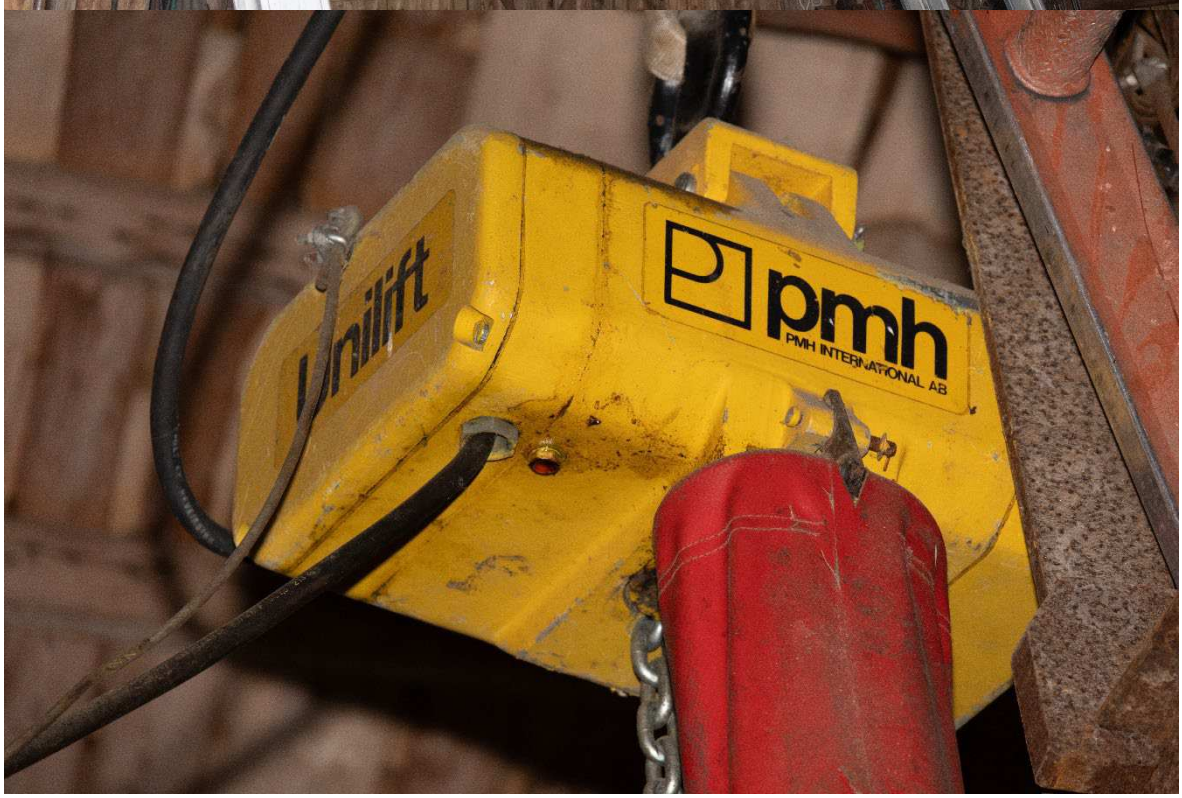

Redovisningen ska i normalfallet återges i sin helhet.
Vid citering ur redovisningen i ett annat dokument ska det finnas en tydlig hänvisning till ursprungsdokumentet.

SWEDAC ACKREDITERING
Ackred. nr 1521
Provning
ISO/IEC 17025

Polisen

Nationellt forensiskt centrum (NFC) 166(301)

Redovisning

Foto

NFC:s ref.nr
2024003725

Uppdragsgivarens ref.nr
5000-K532889-22

Redovisningen ska i normalfallet återges i sin helhet.
Vid citering ur redovisningen i ett annat dokument ska det finnas en tydlig hänvisning till ursprungsdokumentet.

SWEDAC ACKREDITERING
Ackred. nr 1521
Provning
ISO/IEC 17025

Polisen

Nationellt forensiskt centrum (NFC) 167(301)

Redovisning

Foto

NFC:s ref.nr
2024003725

Uppdragsgivarens ref.nr
5000-K532889-22

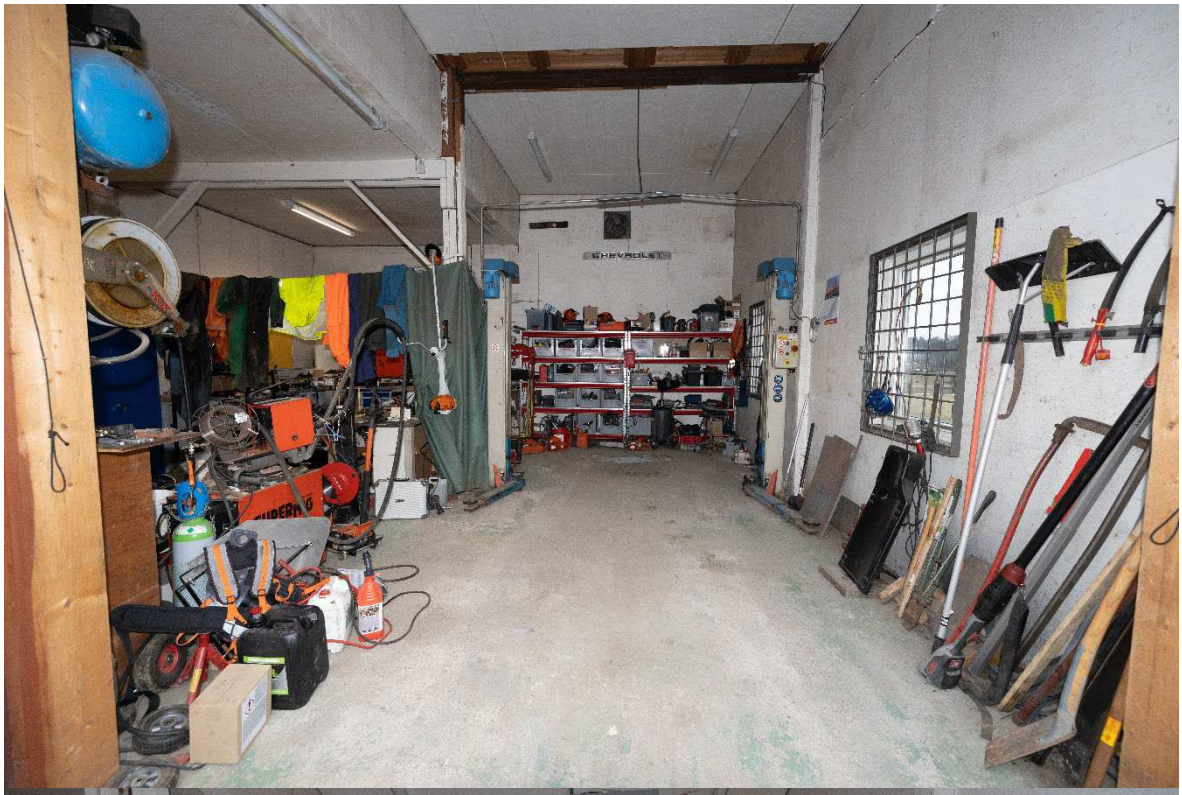

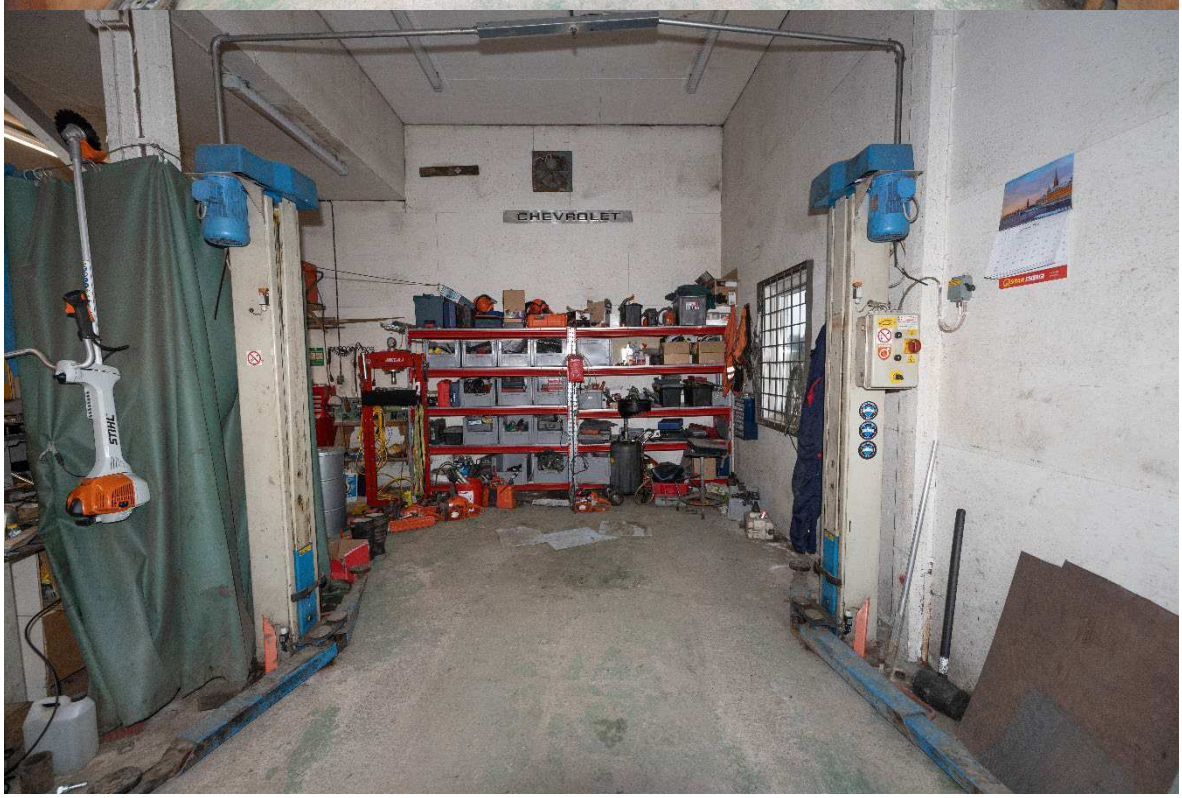

Redovisningen ska i normalfallet återges i sin helhet.
Vid citering ur redovisningen i ett annat dokument ska det finnas en tydlig hänvisning till ursprungsdokumentet.

SWEDAC ACKREDITERING
Ackred. nr 1521
Provning
ISO/IEC 17025

Polisen

Nationellt forensiskt centrum (NFC) 168(301)

Redovisning

Foto

NFC:s ref.nr
2024003725

Uppdragsgivarens ref.nr
5000-K532889-22

Redovisningen ska i normalfallet återges i sin helhet.
Vid citering ur redovisningen i ett annat dokument ska det finnas en tydlig hänvisning till ursprungsdokumentet.

SWEDAC ACKREDITERING
Ackred. nr 1521
Provning
ISO/IEC 17025

Polisen

Nationellt forensiskt centrum (NFC) 169(301)

Redovisning

Foto

NFC:s ref.nr
2024003725

Uppdragsgivarens ref.nr
5000-K532889-22

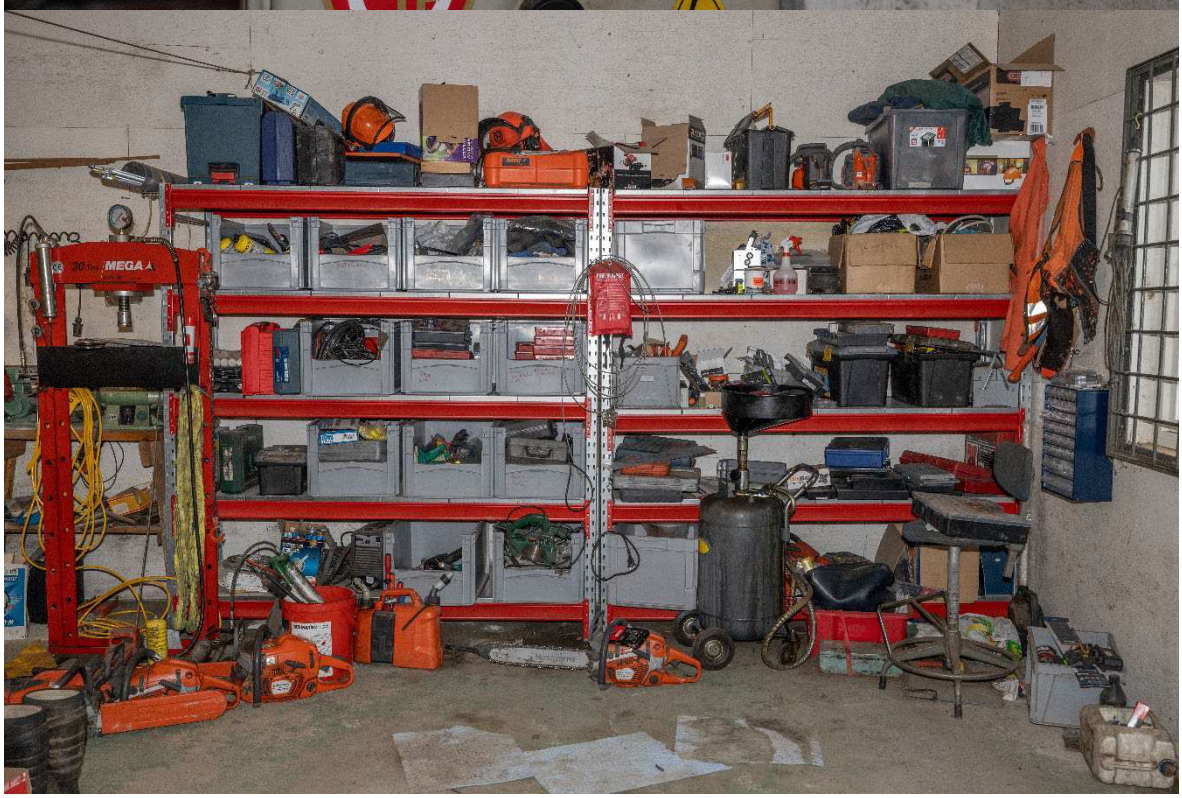

Redovisningen ska i normalfallet återges i sin helhet.
Vid citering ur redovisningen i ett annat dokument ska det finnas en tydlig hänvisning till ursprungsdokumentet.

SWEDAC ACKREDITERING
Ackred. nr 1521
Provning
ISO/IEC 17025

Polisen

Nationellt forensiskt centrum (NFC) 170(301)

Redovisning

Foto

NFC:s ref.nr
2024003725

Uppdragsgivarens ref.nr
5000-K532889-22

Redovisningen ska i normalfallet återges i sin helhet.
Vid citering ur redovisningen i ett annat dokument ska det finnas en tydlig hänvisning till ursprungsdokumentet.

SWEDAC ACKREDITERING
Ackred. nr 1521
Provning
ISO/IEC 17025

Polisen

Nationellt forensiskt centrum (NFC) 171(301)

Redovisning

Foto

NFC:s ref.nr
2024003725

Uppdragsgivarens ref.nr
5000-K532889-22

Redovisningen ska i normalfallet återges i sin helhet.
Vid citering ur redovisningen i ett annat dokument ska det finnas en tydlig hänvisning till ursprungsdokumentet.

SWEDAC ACKREDITERING
Ackred. nr 1521
Provning
ISO/IEC 17025

Polisen

Nationellt forensiskt centrum (NFC) 172(301)

Redovisning

Foto

NFC:s ref.nr
2024003725

Uppdragsgivarens ref.nr
5000-K532889-22

Redovisningen ska i normalfallet återges i sin helhet.
Vid citering ur redovisningen i ett annat dokument ska det finnas en tydlig hänvisning till ursprungsdokumentet.

SWEDAC ACKREDITERING
Ackred. nr 1521
Provning
ISO/IEC 17025

Polisen

Nationellt forensiskt centrum (NFC) 173(301)

Redovisning

Foto

NFC:s ref.nr
2024003725

Uppdragsgivarens ref.nr
5000-K532889-22

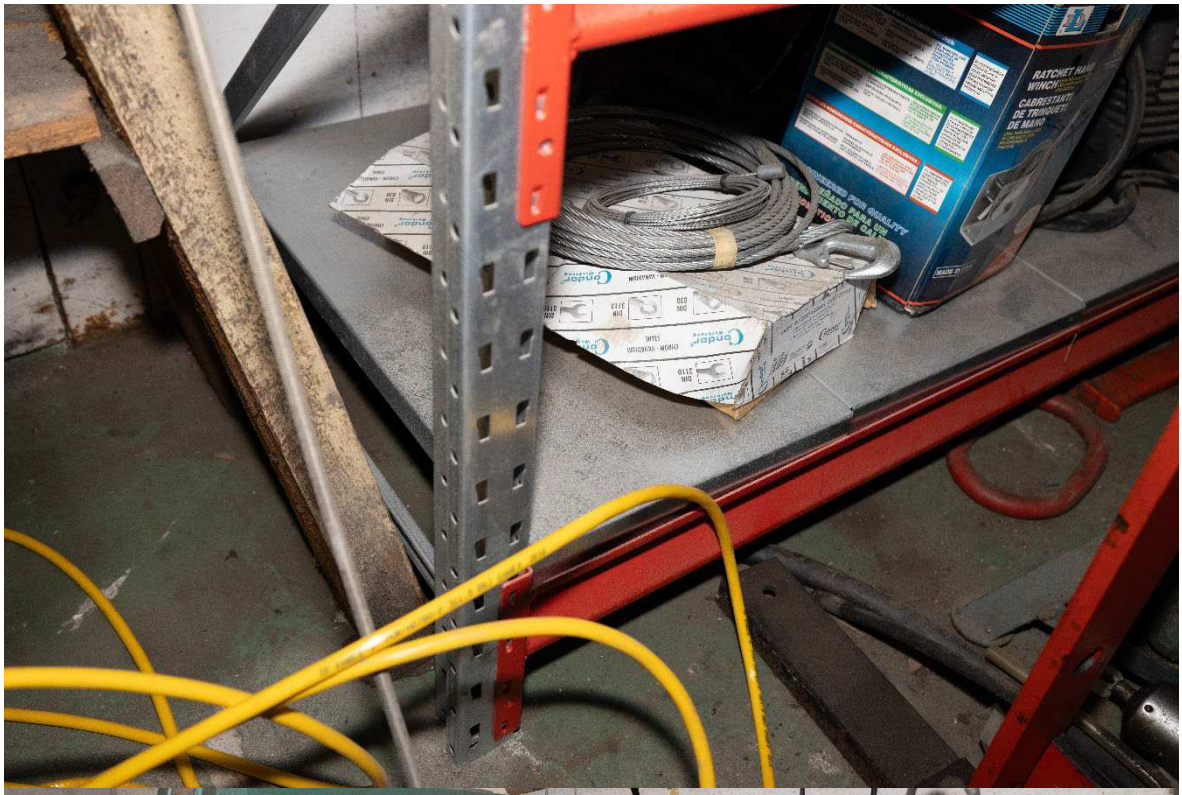

Redovisningen ska i normalfallet återges i sin helhet.
Vid citering ur redovisningen i ett annat dokument ska det finnas en tydlig hänvisning till ursprungsdokumentet.

SWEDAC ACKREDITERING
Ackred. nr 1521
Provning
ISO/IEC 17025

Polisen

Nationellt forensiskt centrum (NFC) 174(301)

Redovisning

Foto

NFC:s ref.nr
2024003725

Uppdragsgivarens ref.nr
5000-K532889-22

Redovisningen ska i normalfallet återges i sin helhet.
Vid citering ur redovisningen i ett annat dokument ska det finnas en tydlig hänvisning till ursprungsdokumentet.

SWEDAC ACKREDITERING
Ackred. nr 1521
Provning
ISO/IEC 17025

Polisen

Nationellt forensiskt centrum (NFC) 175(301)

Redovisning

Foto

NFC:s ref.nr
2024003725

Uppdragsgivarens ref.nr
5000-K532889-22

Redovisningen ska i normalfallet återges i sin helhet.
Vid citering ur redovisningen i ett annat dokument ska det finnas en tydlig hänvisning till ursprungsdokumentet.

SWEDAC ACKREDITERING
Ackred. nr 1521
Provning
ISO/IEC 17025

Polisen

Nationellt forensiskt centrum (NFC) 176(301)

Redovisning

Foto

NFC:s ref.nr
2024003725

Uppdragsgivarens ref.nr
5000-K532889-22

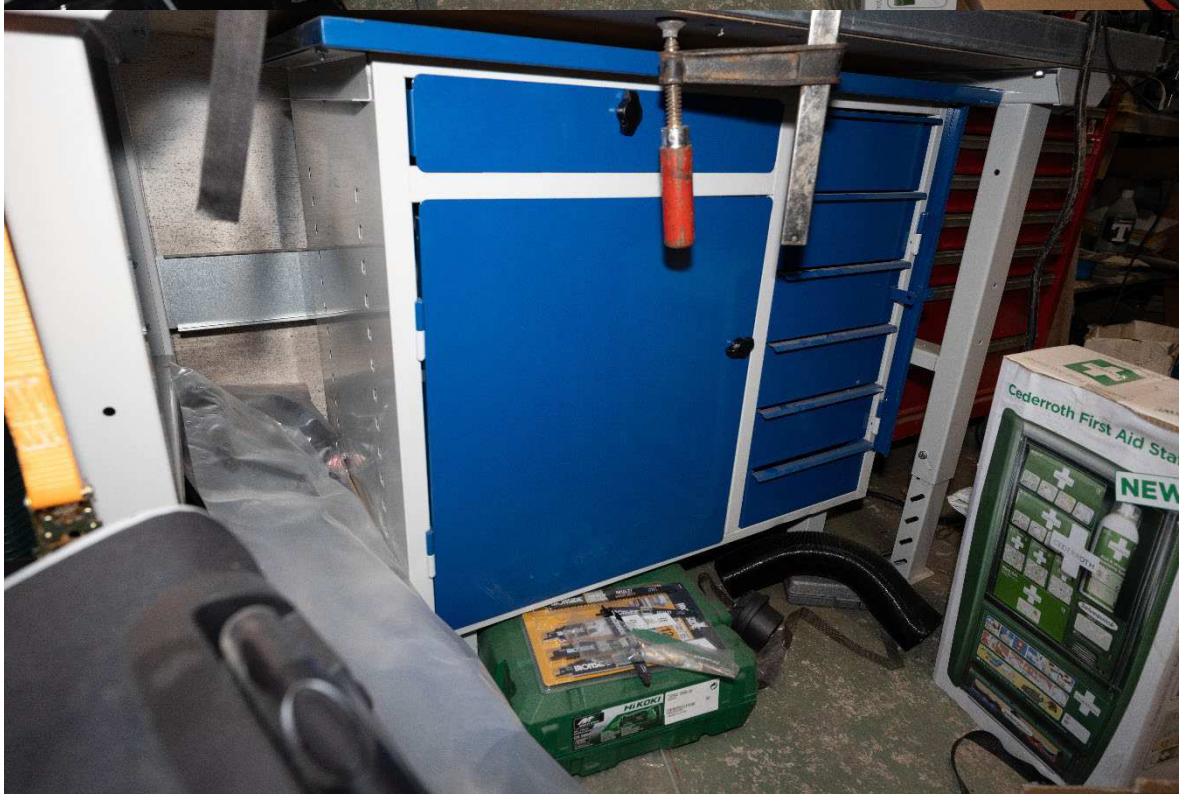

Redovisningen ska i normalfallet återges i sin helhet.
Vid citering ur redovisningen i ett annat dokument ska det finnas en tydlig hänvisning till ursprungsdokumentet.

SWEDAC ACKREDITERING
Ackred. nr 1521
Provning
ISO/IEC 17025

Polisen

Nationellt forensiskt centrum (NFC) 177(301)

Redovisning

Foto

NFC:s ref.nr
2024003725

Uppdragsgivarens ref.nr
5000-K532889-22

Redovisningen ska i normalfallet återges i sin helhet.
Vid citering ur redovisningen i ett annat dokument ska det finnas en tydlig hänvisning till ursprungsdokumentet.

SWEDAC ACKREDITERING
Ackred. nr 1521
Provning
ISO/IEC 17025

Polisen

Nationellt forensiskt centrum (NFC) 178(301)

Redovisning

Foto

NFC:s ref.nr
2024003725

Uppdragsgivarens ref.nr
5000-K532889-22

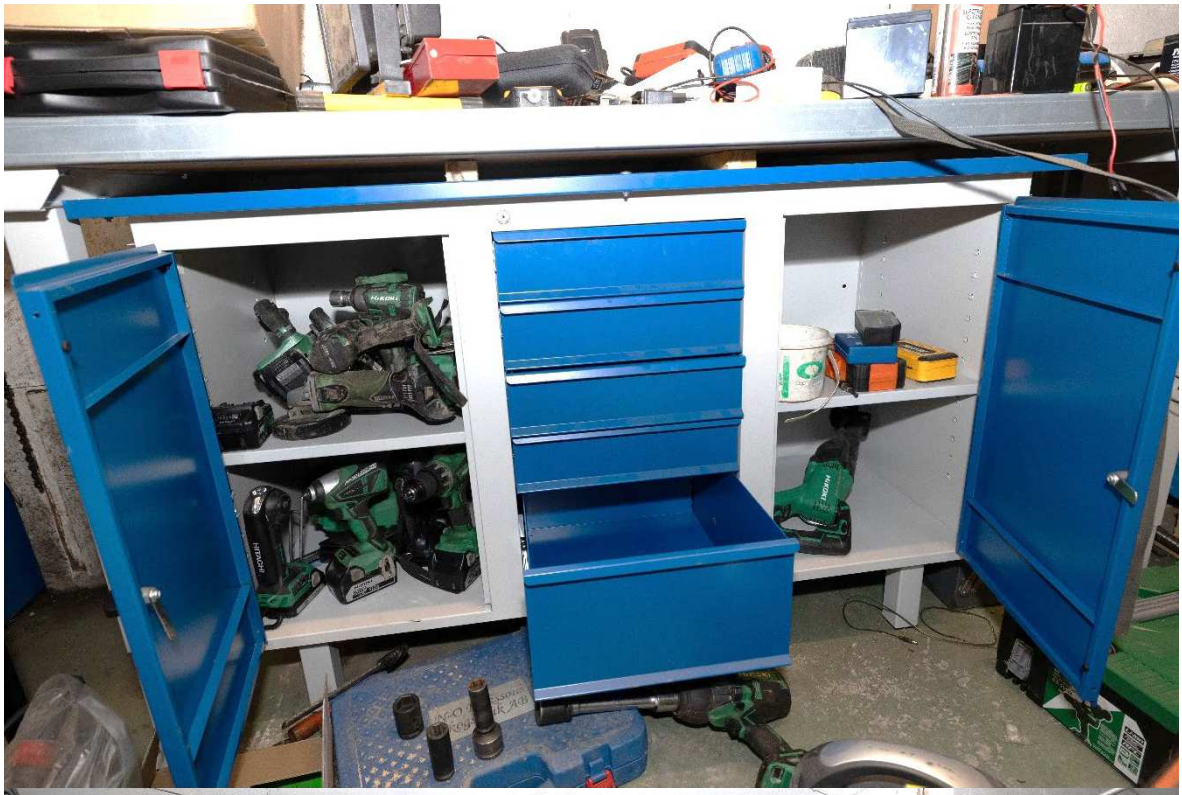

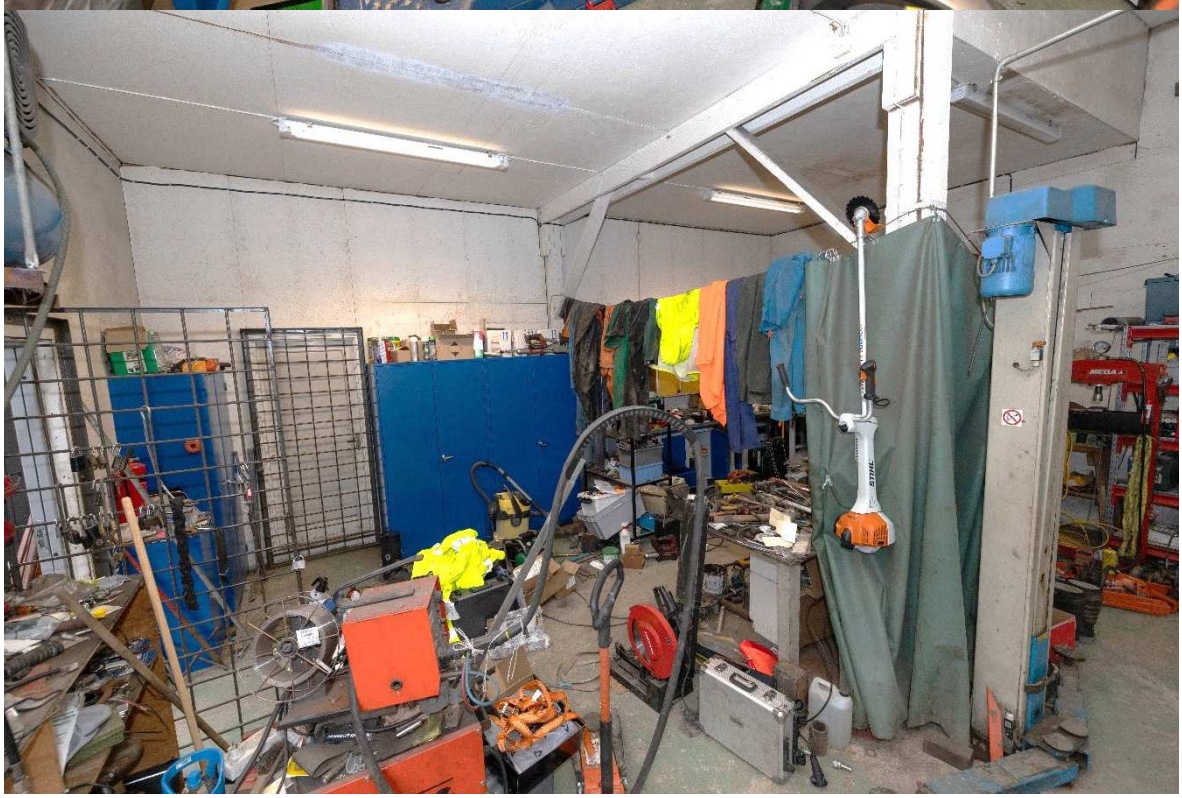

Redovisningen ska i normalfallet återges i sin helhet.
Vid citering ur redovisningen i ett annat dokument ska det finnas en tydlig hänvisning till ursprungsdokumentet.

SWEDAC ACKREDITERING
Ackred. nr 1521
Provning
ISO/IEC 17025

Polisen

Nationellt forensiskt centrum (NFC) 179(301)

Redovisning

Foto

NFC:s ref.nr
2024003725

Uppdragsgivarens ref.nr
5000-K532889-22

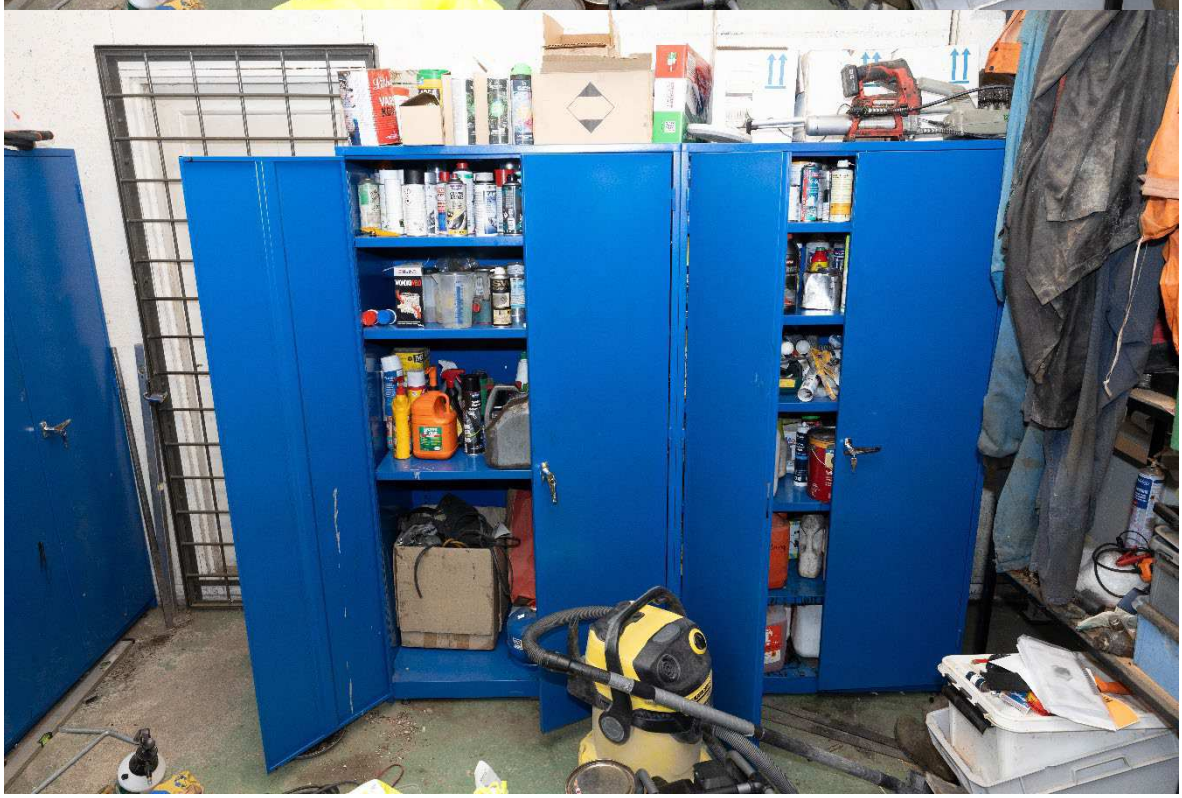

Redovisningen ska i normalfallet återges i sin helhet.
Vid citering ur redovisningen i ett annat dokument ska det finnas en tydlig hänvisning till ursprungsdokumentet.

SWEDAC ACKREDITERING
Ackred. nr 1521
Provning
ISO/IEC 17025

Polisen

Nationellt forensiskt centrum (NFC) 180(301)

Redovisning

Foto

NFC:s ref.nr
2024003725

Uppdragsgivarens ref.nr
5000-K532889-22

Redovisningen ska i normalfallet återges i sin helhet.
Vid citering ur redovisningen i ett annat dokument ska det finnas en tydlig hänvisning till ursprungsdokumentet.

SWEDAC ACKREDITERING
Ackred. nr 1521
Provning
ISO/IEC 17025

Polisen

Nationellt forensiskt centrum (NFC) 181(301)

Redovisning

Foto

NFC:s ref.nr
2024003725

Uppdragsgivarens ref.nr
5000-K532889-22

Redovisningen ska i normalfallet återges i sin helhet.
Vid citering ur redovisningen i ett annat dokument ska det finnas en tydlig hänvisning till ursprungsdokumentet.

SWEDAC ACKREDITERING
Ackred. nr 1521
Provning
ISO/IEC 17025

Polisen

Nationellt forensiskt centrum (NFC) 182(301)

Redovisning

Foto

NFC:s ref.nr
2024003725

Uppdragsgivarens ref.nr
5000-K532889-22

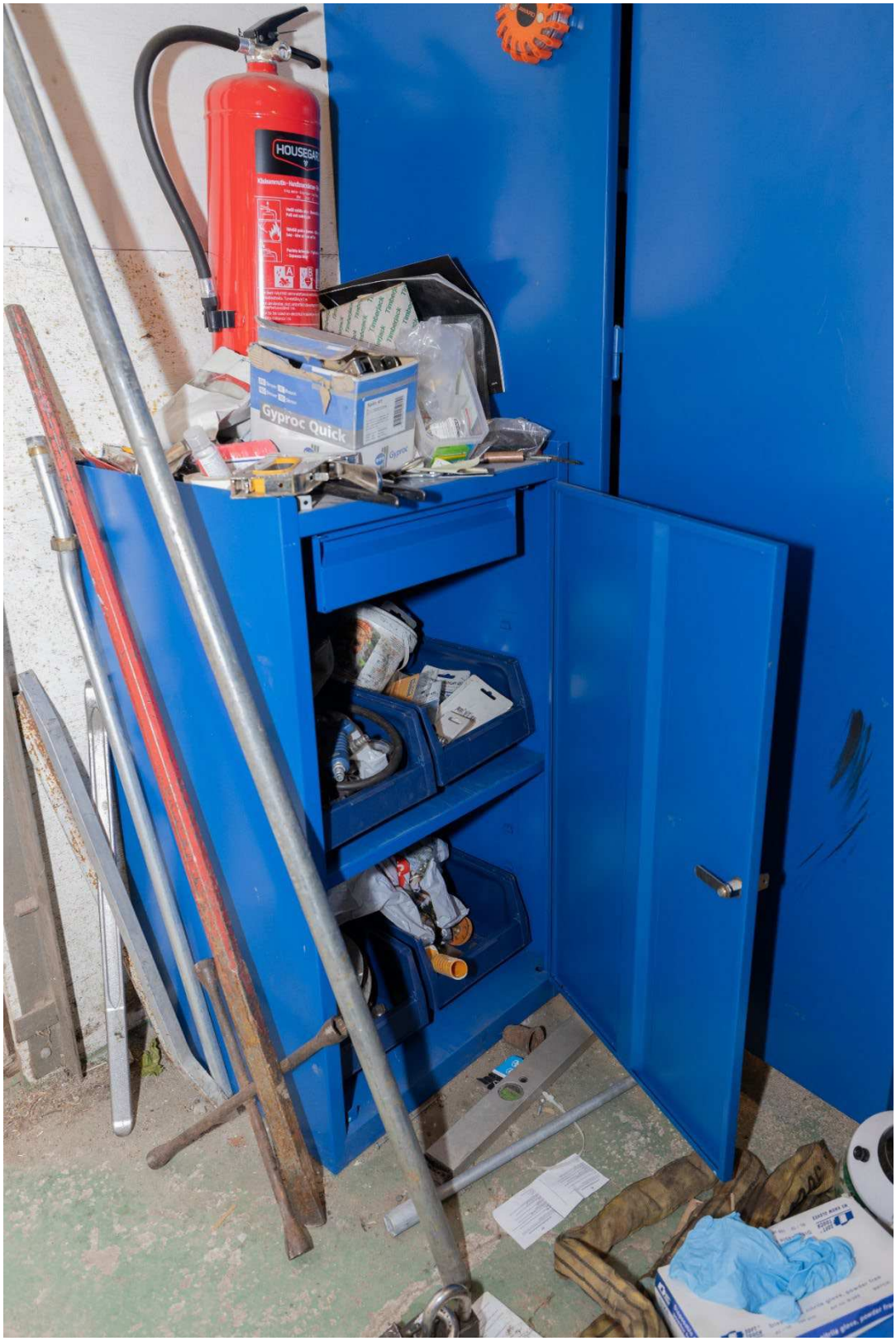

Redovisningen ska i normalfallet återges i sin helhet.
Vid citering ur redovisningen i ett annat dokument ska det finnas en tydlig hänvisning till ursprungsdokumentet.

SWEDAC ACKREDITERING
Ackred. nr 1521
Provning
ISO/IEC 17025

Polisen

Nationellt forensiskt centrum (NFC) 183(301)

Redovisning

Foto

NFC:s ref.nr
2024003725

Uppdragsgivarens ref.nr
5000-K532889-22

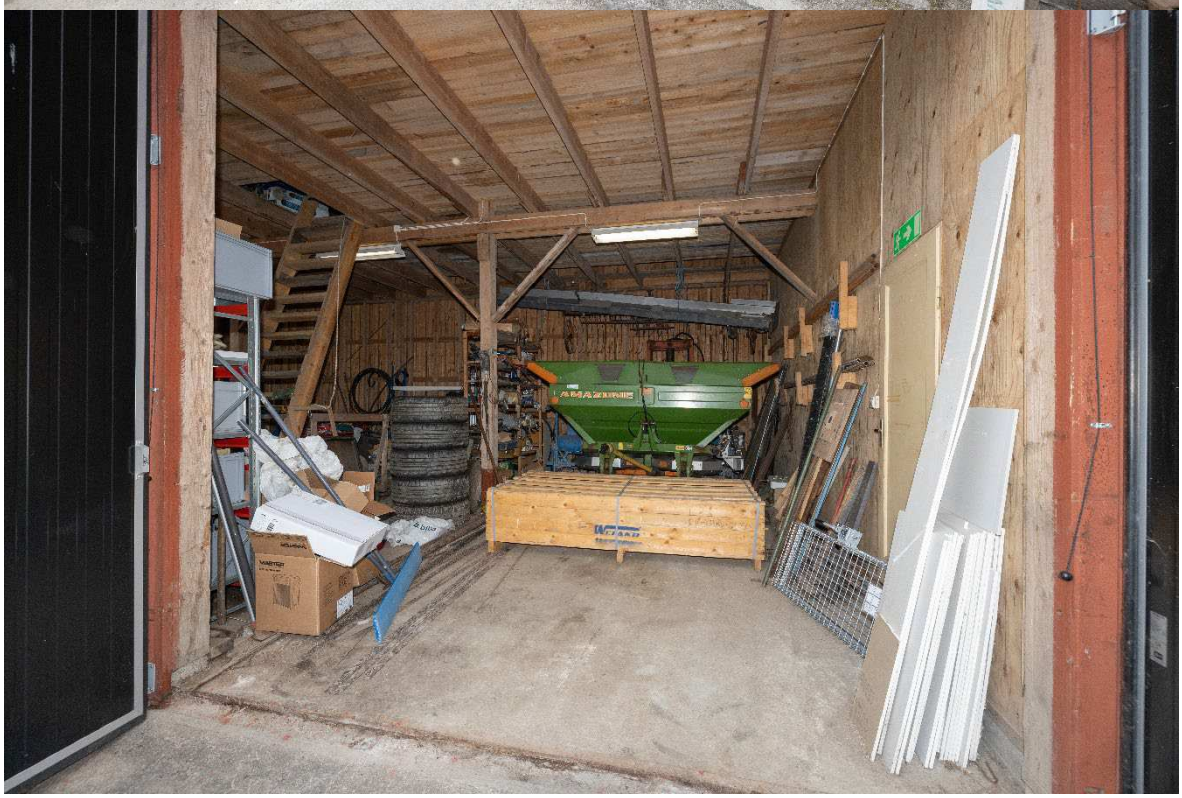

SWEDAC ACKREDITERING
Ackred. nr 1521
Provning
ISO/IEC 17025

Polisen

Nationellt forensiskt centrum (NFC) 184(301)

Redovisning

Foto

NFC:s ref.nr
2024003725

Uppdragsgivarens ref.nr
5000-K532889-22

Redovisningen ska i normalfallet återges i sin helhet.
Vid citering ur redovisningen i ett annat dokument ska det finnas en tydlig hänvisning till ursprungsdokumentet.

SWEDAC ACKREDITERING
Ackred. nr 1521
Provning
ISO/IEC 17025

Polisen

Nationellt forensiskt centrum (NFC) 185(301)

Redovisning

Foto

NFC:s ref.nr
2024003725

Uppdragsgivarens ref.nr
5000-K532889-22

Redovisningen ska i normalfallet återges i sin helhet.
Vid citering ur redovisningen i ett annat dokument ska det finnas en tydlig hänvisning till ursprungsdokumentet.

SWEDAC ACKREDITERING
Ackred. nr 1521
Provning
ISO/IEC 17025

Polisen

Nationellt forensiskt centrum (NFC) 186(301)

Redovisning

Foto

NFC:s ref.nr
2024003725

Uppdragsgivarens ref.nr
5000-K532889-22

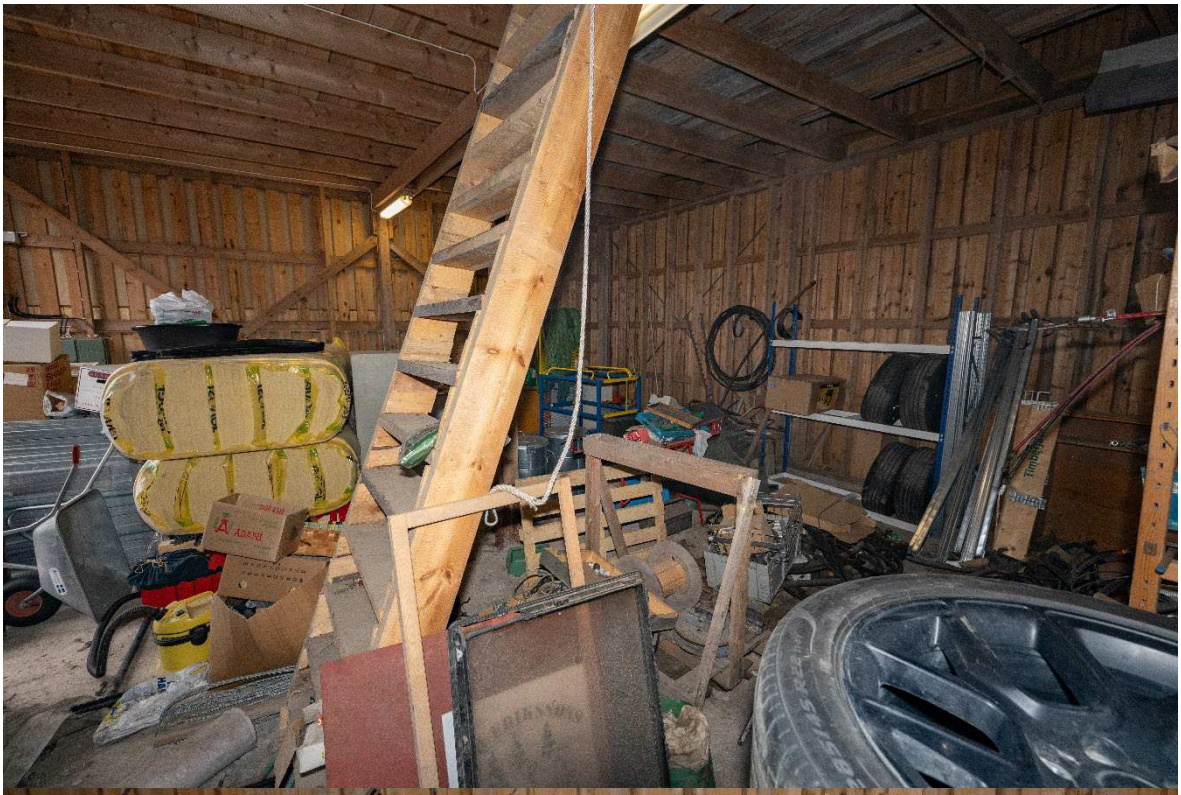

Redovisningen ska i normalfallet återges i sin helhet.
Vid citering ur redovisningen i ett annat dokument ska det finnas en tydlig hänvisning till ursprungsdokumentet.

SWEDAC ACKREDITERING
Ackred. nr 1521
Provning
ISO/IEC 17025

Polisen

Nationellt forensiskt centrum (NFC) 187(301)

Redovisning

Foto

NFC:s ref.nr
2024003725

Uppdragsgivarens ref.nr
5000-K532889-22

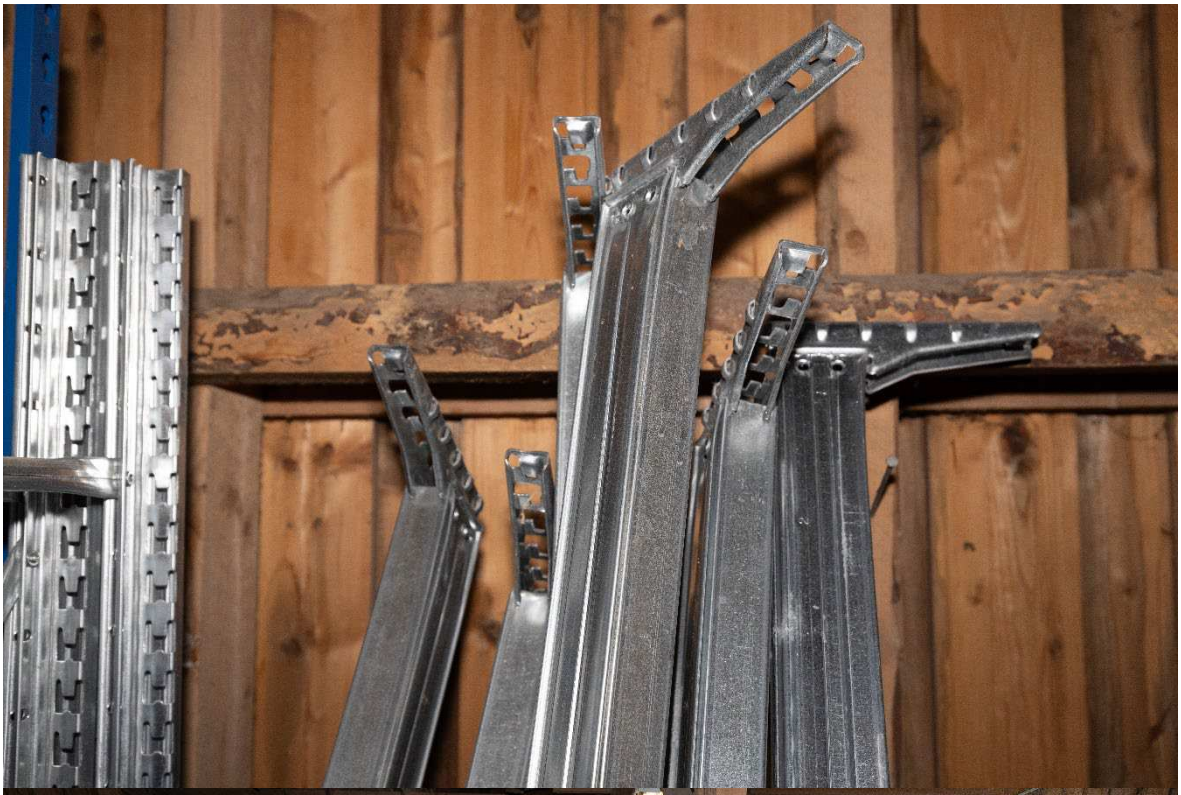

Redovisningen ska i normalfallet återges i sin helhet.
Vid citering ur redovisningen i ett annat dokument ska det finnas en tydlig hänvisning till ursprungsdokumentet.

SWEDAC ACKREDITERING
Ackred. nr 1521
Provning
ISO/IEC 17025

Polisen

Nationellt forensiskt centrum (NFC) 188(301)

Redovisning

Foto

NFC:s ref.nr
2024003725

Uppdragsgivarens ref.nr
5000-K532889-22

Redovisningen ska i normalfallet återges i sin helhet.
Vid citering ur redovisningen i ett annat dokument ska det finnas en tydlig hänvisning till ursprungsdokumentet.

SWEDAC ACKREDITERING
Ackred. nr 1521
Provning
ISO/IEC 17025

Polisen

Nationellt forensiskt centrum (NFC) 189(301)

Redovisning

Foto

NFC:s ref.nr
2024003725

Uppdragsgivarens ref.nr
5000-K532889-22

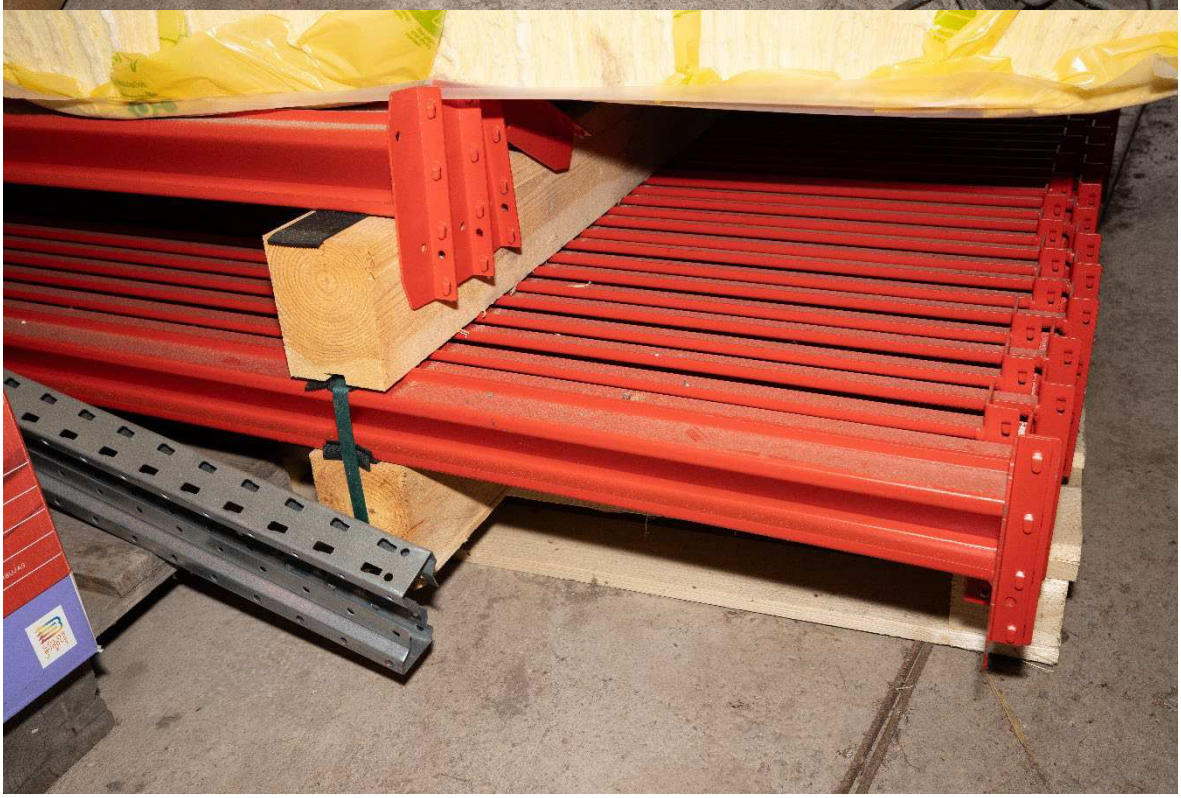

Redovisningen ska i normalfallet återges i sin helhet.
Vid citering ur redovisningen i ett annat dokument ska det finnas en tydlig hänvisning till ursprungsdokumentet.

SWEDAC ACKREDITERING
Ackred. nr 1521
Provning
ISO/IEC 17025

Polisen

Nationellt forensiskt centrum (NFC) 190(301)

Redovisning

Foto

NFC:s ref.nr
2024003725

Uppdragsgivarens ref.nr
5000-K532889-22

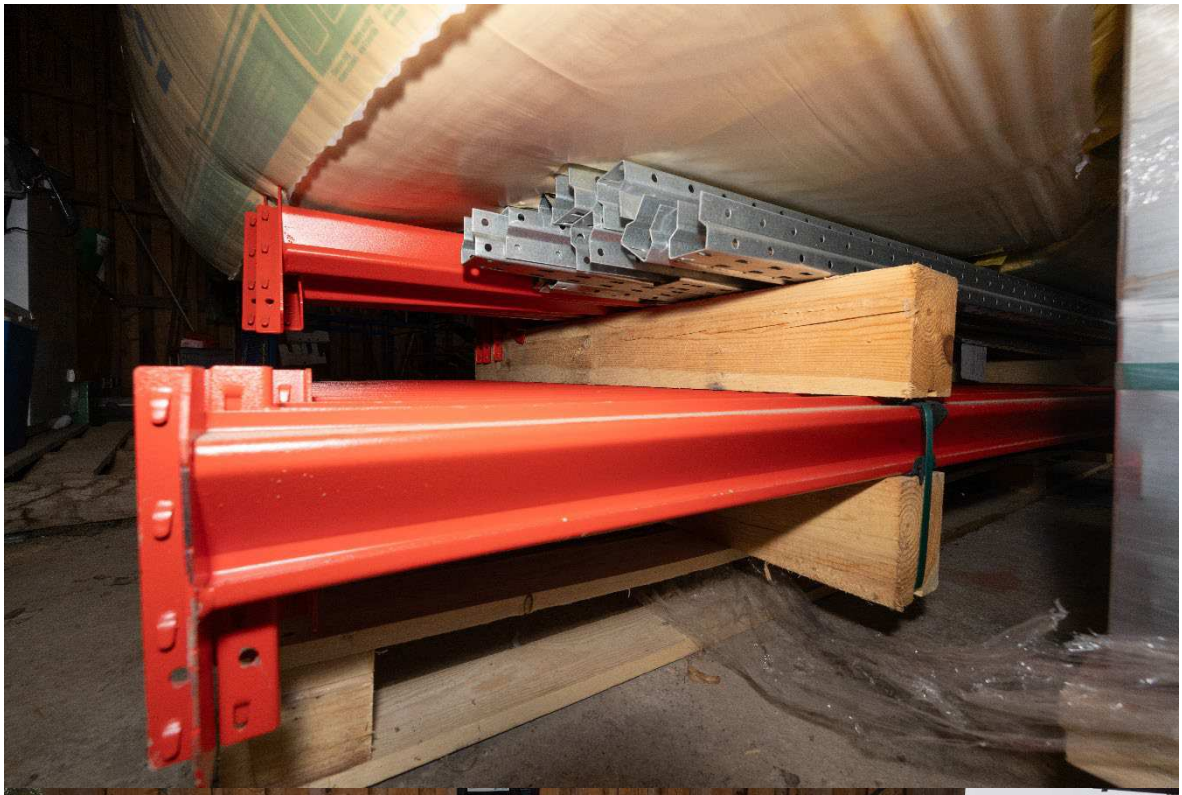

Redovisningen ska i normalfallet återges i sin helhet.
Vid citering ur redovisningen i ett annat dokument ska det finnas en tydlig hänvisning till ursprungsdokumentet.

SWEDAC ACKREDITERING
Ackred. nr 1521
Provning
ISO/IEC 17025

Polisen

Nationellt forensiskt centrum (NFC) 191(301)

Redovisning

Foto

NFC:s ref.nr
2024003725

Uppdragsgivarens ref.nr
5000-K532889-22

Redovisningen ska i normalfallet återges i sin helhet.
Vid citering ur redovisningen i ett annat dokument ska det finnas en tydlig hänvisning till ursprungsdokumentet.

SWEDAC ACKREDITERING
Ackred. nr 1521
Provning
ISO/IEC 17025

Polisen

Nationellt forensiskt centrum (NFC) 192(301)

Redovisning

Foto

NFC:s ref.nr
2024003725

Uppdragsgivarens ref.nr
5000-K532889-22

Redovisningen ska i normalfallet återges i sin helhet.
Vid citering ur redovisningen i ett annat dokument ska det finnas en tydlig hänvisning till ursprungsdokumentet.

SWEDAC ACKREDITERING
Ackred. nr 1521
Provning
ISO/IEC 17025

Polisen

Nationellt forensiskt centrum (NFC) 193(301)

Redovisning

Foto

NFC:s ref.nr
2024003725

Uppdragsgivarens ref.nr
5000-K532889-22

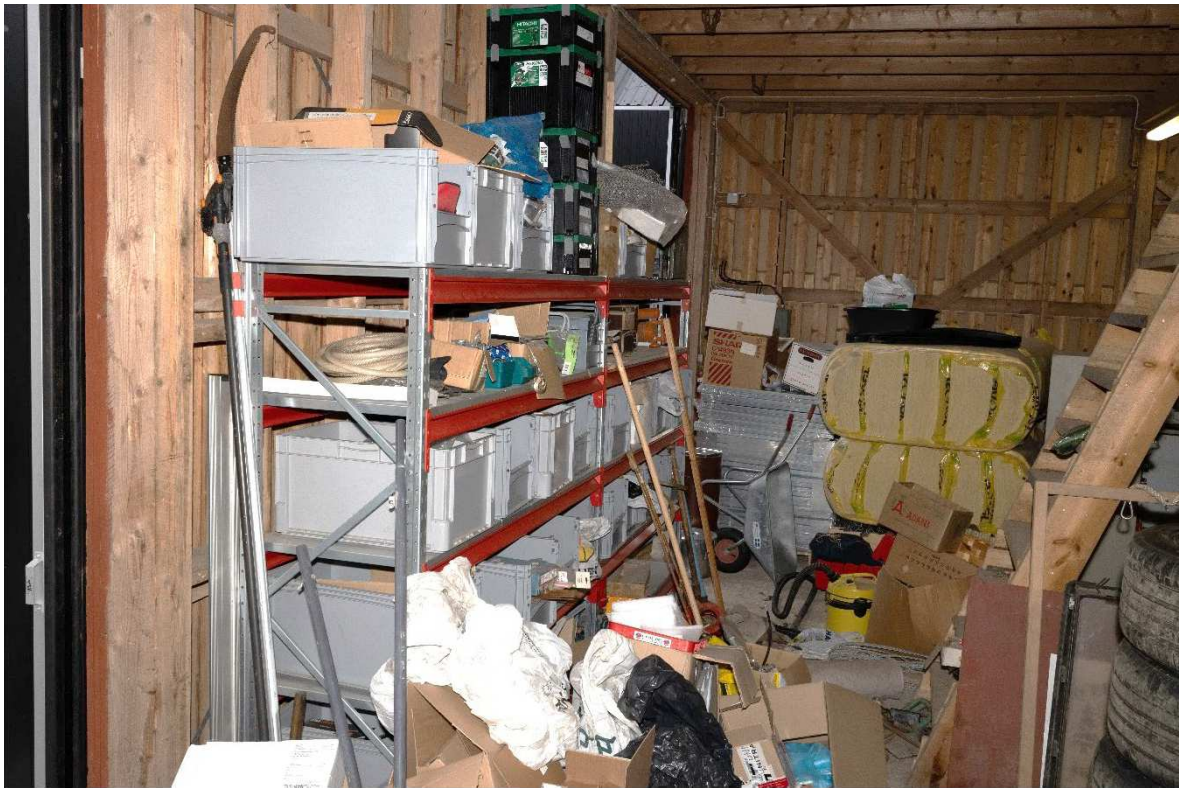

Redovisningen ska i normalfallet återges i sin helhet.
Vid citering ur redovisningen i ett annat dokument ska det finnas en tydlig hänvisning till ursprungsdokumentet.

SWEDAC ACKREDITERING
Ackred. nr 1521
Provning
ISO/IEC 17025

Polisen

Nationellt forensiskt centrum (NFC) 194(301)

Redovisning

Foto

NFC:s ref.nr
2024003725

Uppdragsgivarens ref.nr
5000-K532889-22

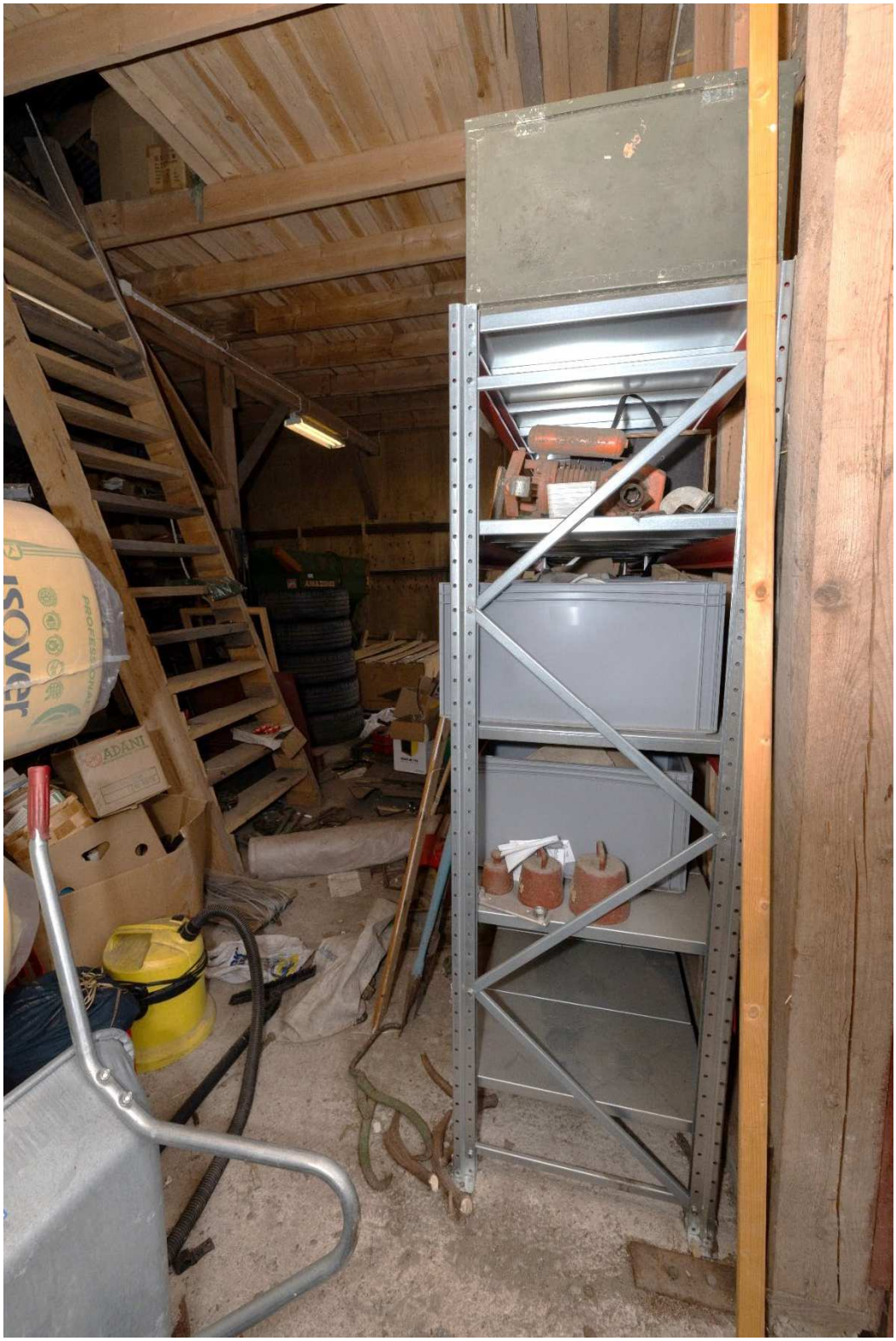

Redovisningen ska i normalfallet återges i sin helhet.
Vid citering ur redovisningen i ett annat dokument ska det finnas en tydlig hänvisning till ursprungsdokumentet.

SWEDAC ACKREDITERING
Ackred. nr 1521
Provning
ISO/IEC 17025

Polisen

Nationellt forensiskt centrum (NFC) 195(301)

Redovisning

Foto

NFC:s ref.nr
2024003725

Uppdragsgivarens ref.nr
5000-K532889-22

Redovisningen ska i normalfallet återges i sin helhet.
Vid citering ur redovisningen i ett annat dokument ska det finnas en tydlig hänvisning till ursprungsdokumentet.

SWEDAC ACKREDITERING
Ackred. nr 1521
Provning
ISO/IEC 17025

Polisen

Nationellt forensiskt centrum (NFC) 196(301)

Redovisning

Foto

NFC:s ref.nr
2024003725

Uppdragsgivarens ref.nr
5000-K532889-22

Redovisningen ska i normalfallet återges i sin helhet.
Vid citering ur redovisningen i ett annat dokument ska det finnas en tydlig hänvisning till ursprungsdokumentet.

SWEDAC ACKREDITERING
Ackred. nr 1521
Provning
ISO/IEC 17025

Polisen

Nationellt forensiskt centrum (NFC) 197(301)

Redovisning

Foto

NFC:s ref.nr
2024003725

Uppdragsgivarens ref.nr
5000-K532889-22

Redovisningen ska i normalfallet återges i sin helhet.
Vid citering ur redovisningen i ett annat dokument ska det finnas en tydlig hänvisning till ursprungsdokumentet.

SWEDAC ACKREDITERING
Ackred. nr 1521
Provning
ISO/IEC 17025

Polisen

Nationellt forensiskt centrum (NFC) 198(301)

Redovisning

Foto

NFC:s ref.nr
2024003725

Uppdragsgivarens ref.nr
5000-K532889-22

Redovisningen ska i normalfallet återges i sin helhet.
Vid citering ur redovisningen i ett annat dokument ska det finnas en tydlig hänvisning till ursprungsdokumentet.

SWEDAC ACKREDITERING
Ackred. nr 1521
Provning
ISO/IEC 17025

Polisen

Nationellt forensiskt centrum (NFC) 199(301)

Redovisning

Foto

NFC:s ref.nr
2024003725

Uppdragsgivarens ref.nr
5000-K532889-22

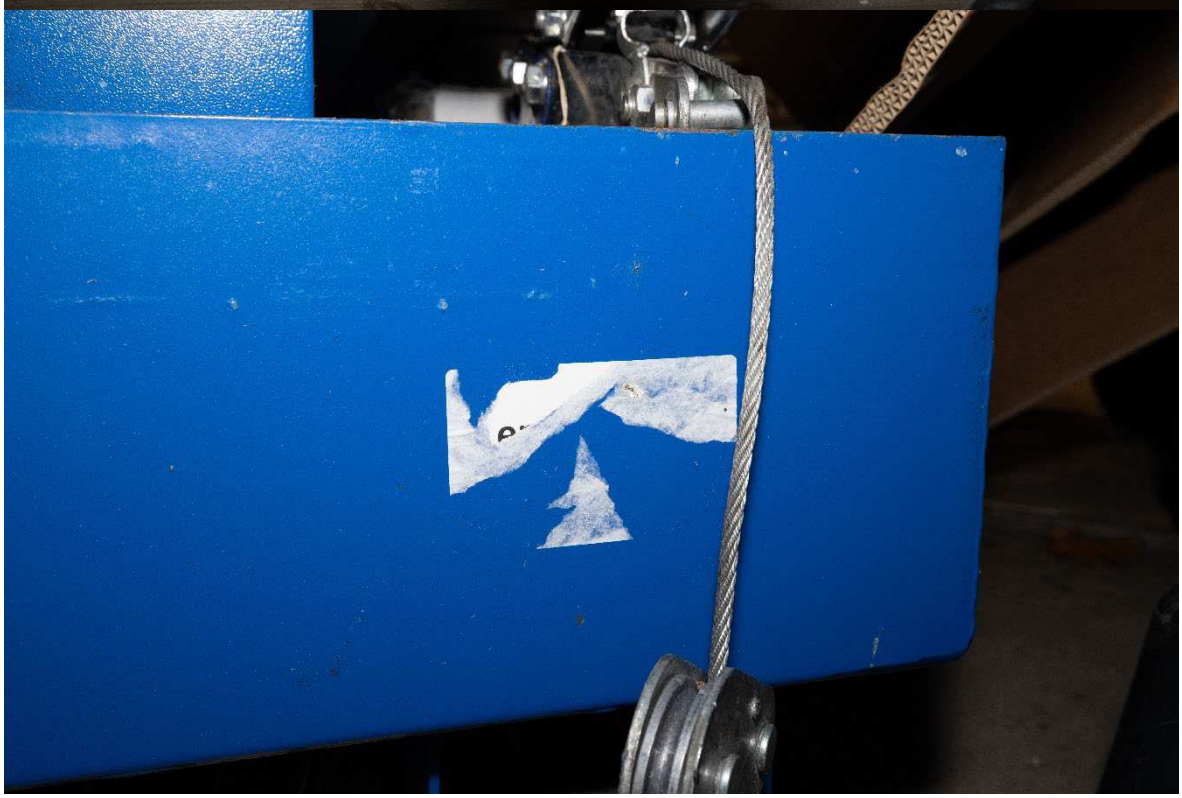

Redovisningen ska i normalfallet återges i sin helhet.
Vid citering ur redovisningen i ett annat dokument ska det finnas en tydlig hänvisning till ursprungsdokumentet.

SWEDAC ACKREDITERING
Ackred. nr 1521
Provning
ISO/IEC 17025

Polisen

Nationellt forensiskt centrum (NFC) 200(301)

Redovisning

Foto

NFC:s ref.nr
2024003725

Uppdragsgivarens ref.nr
5000-K532889-22

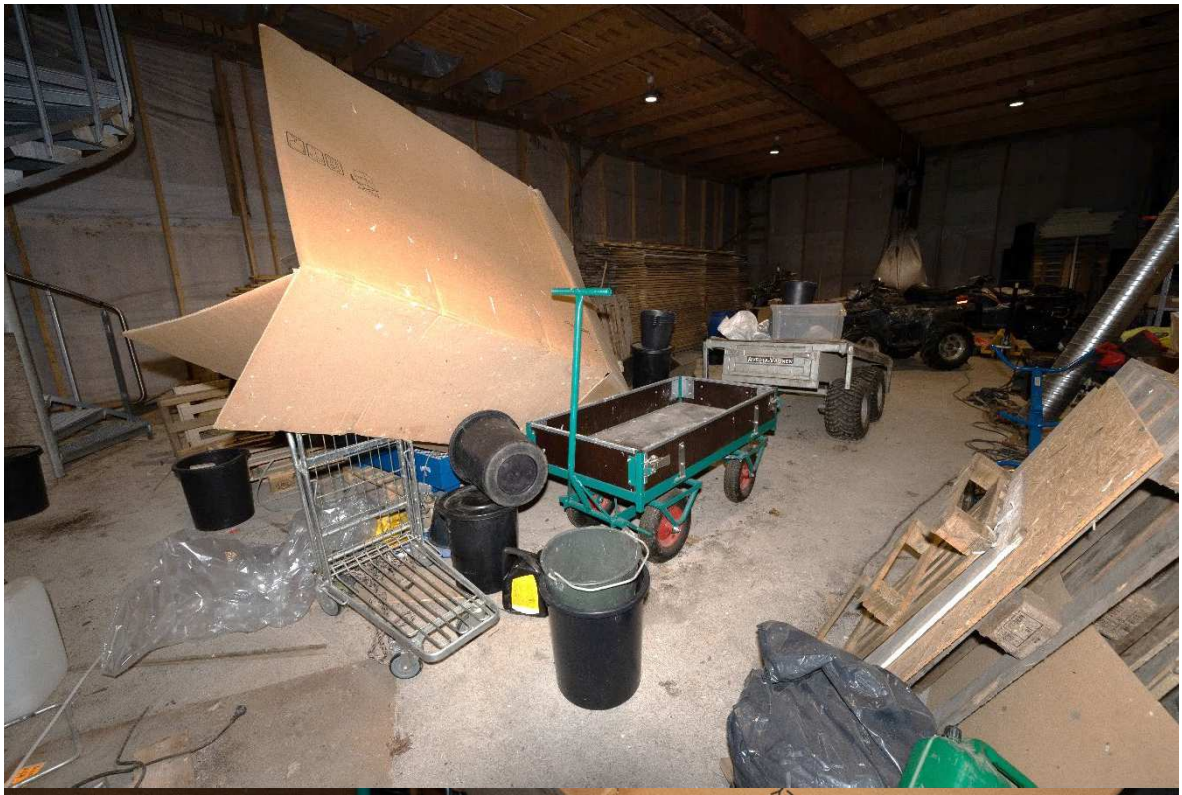

Redovisningen ska i normalfallet återges i sin helhet.
Vid citering ur redovisningen i ett annat dokument ska det finnas en tydlig hänvisning till ursprungsdokumentet.

SWEDAC ACKREDITERING
Ackred. nr 1521
Provning
ISO/IEC 17025

Polisen

Nationellt forensiskt centrum (NFC) 201(301)

Redovisning

Foto

NFC:s ref.nr
2024003725

Uppdragsgivarens ref.nr
5000-K532889-22

Redovisningen ska i normalfallet återges i sin helhet.
Vid citering ur redovisningen i ett annat dokument ska det finnas en tydlig hänvisning till ursprungsdokumentet.

SWEDAC ACKREDITERING
Ackred. nr 1521
Provning
ISO/IEC 17025

Polisen

Nationellt forensiskt centrum (NFC) 202(301)

Redovisning

Foto

NFC:s ref.nr
2024003725

Uppdragsgivarens ref.nr
5000-K532889-22

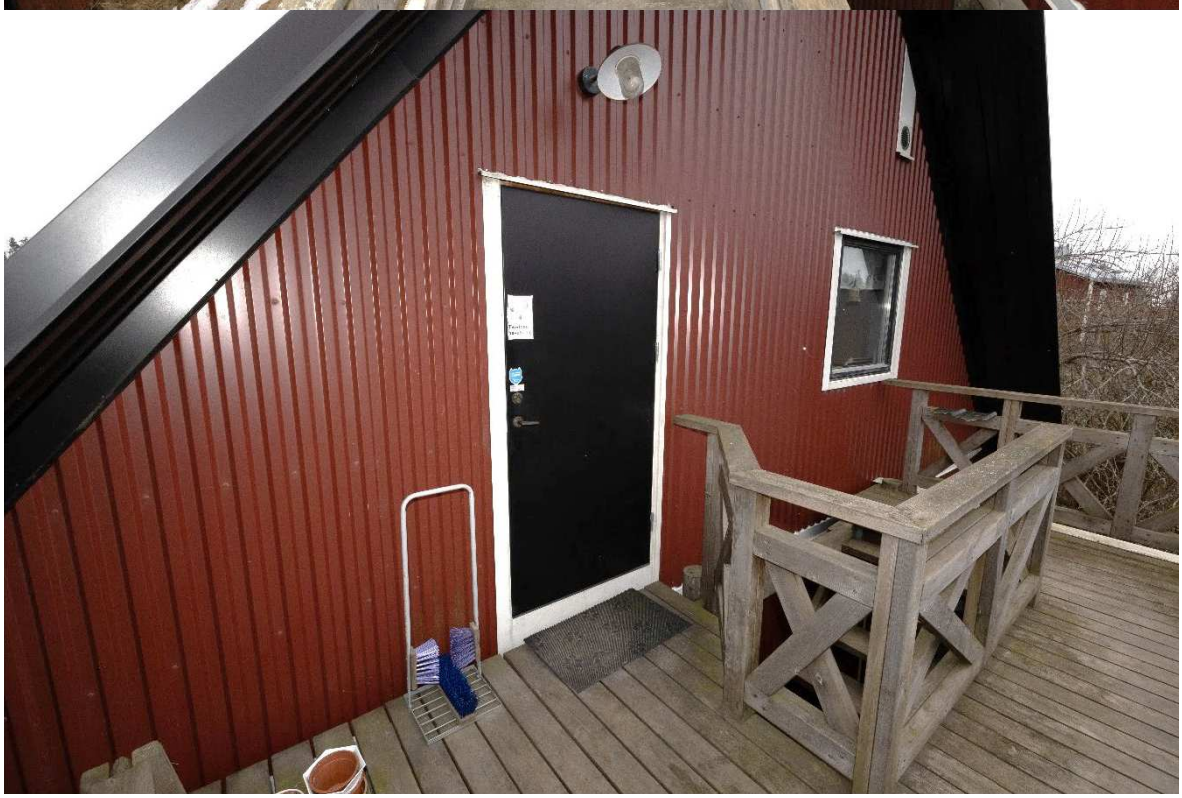

Redovisningen ska i normalfallet återges i sin helhet.
Vid citering ur redovisningen i ett annat dokument ska det finnas en tydlig hänvisning till ursprungsdokumentet.

SWEDAC ACKREDITERING
Ackred. nr 1521
Provning
ISO/IEC 17025

Polisen

Nationellt forensiskt centrum (NFC) 203(301)

Redovisning

Foto

NFC:s ref.nr
2024003725

Uppdragsgivarens ref.nr
5000-K532889-22

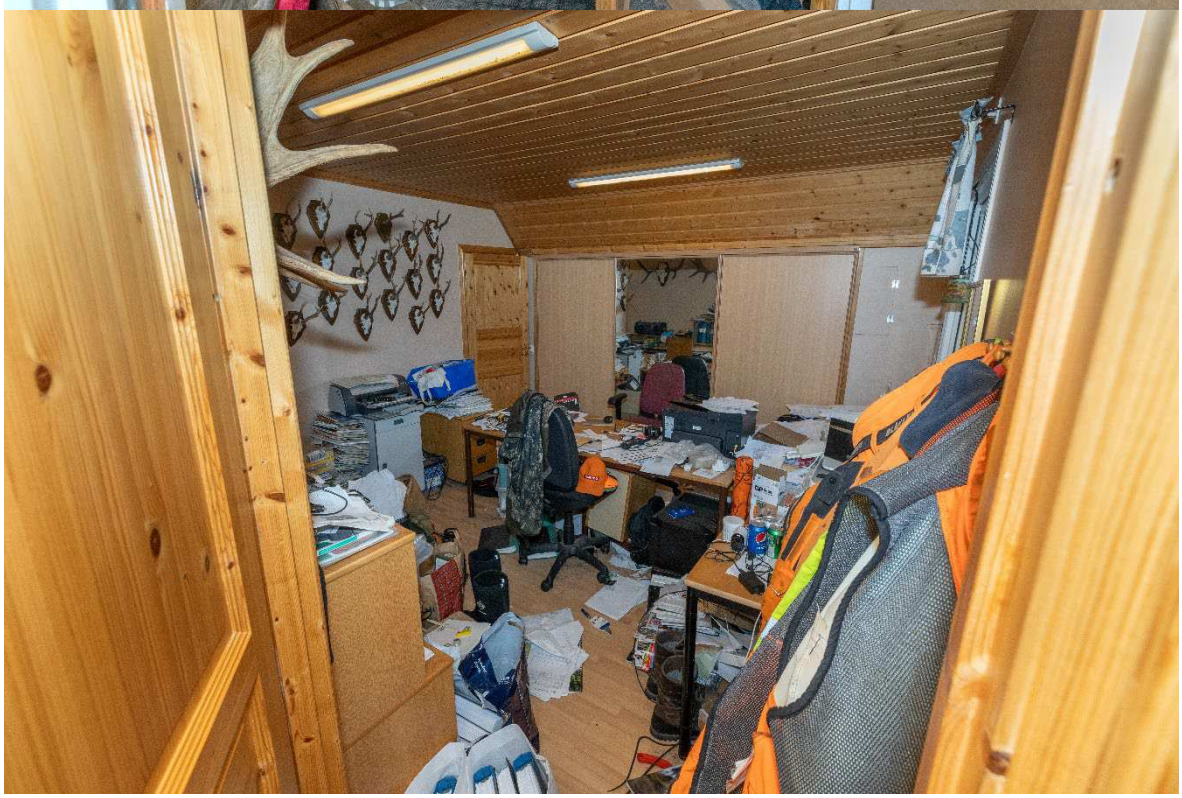

Redovisningen ska i normalfallet återges i sin helhet.
Vid citering ur redovisningen i ett annat dokument ska det finnas en tydlig hänvisning till ursprungsdokumentet.

SWEDAC ACKREDITERING
Ackred. nr 1521
Provning
ISO/IEC 17025

Polisen

Nationellt forensiskt centrum (NFC) 204(301)

Redovisning

Foto

NFC:s ref.nr
2024003725

Uppdragsgivarens ref.nr
5000-K532889-22

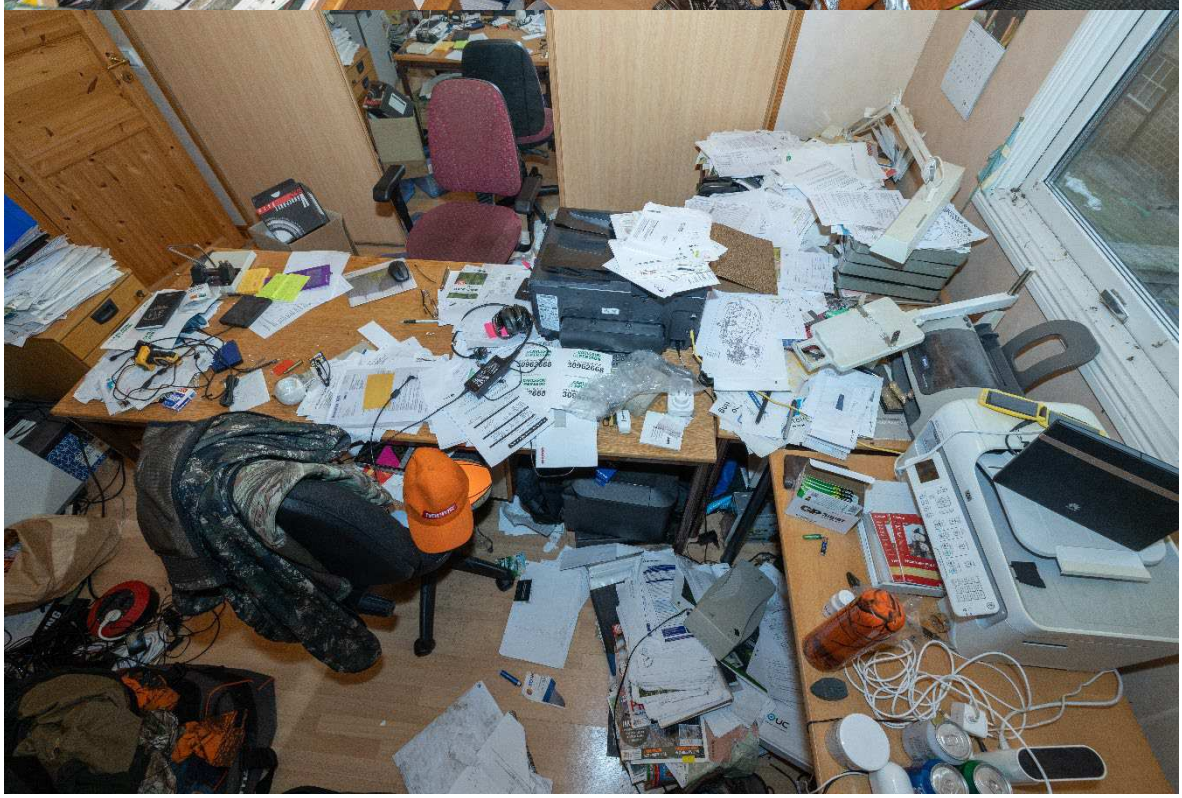

Redovisningen ska i normalfallet återges i sin helhet.
Vid citering ur redovisningen i ett annat dokument ska det finnas en tydlig hänvisning till ursprungsdokumentet.

SWEDAC ACKREDITERING
Ackred. nr 1521
Provning
ISO/IEC 17025

Polisen

Nationellt forensiskt centrum (NFC) 205(301)

Redovisning

Foto

NFC:s ref.nr
2024003725

Uppdragsgivarens ref.nr
5000-K532889-22

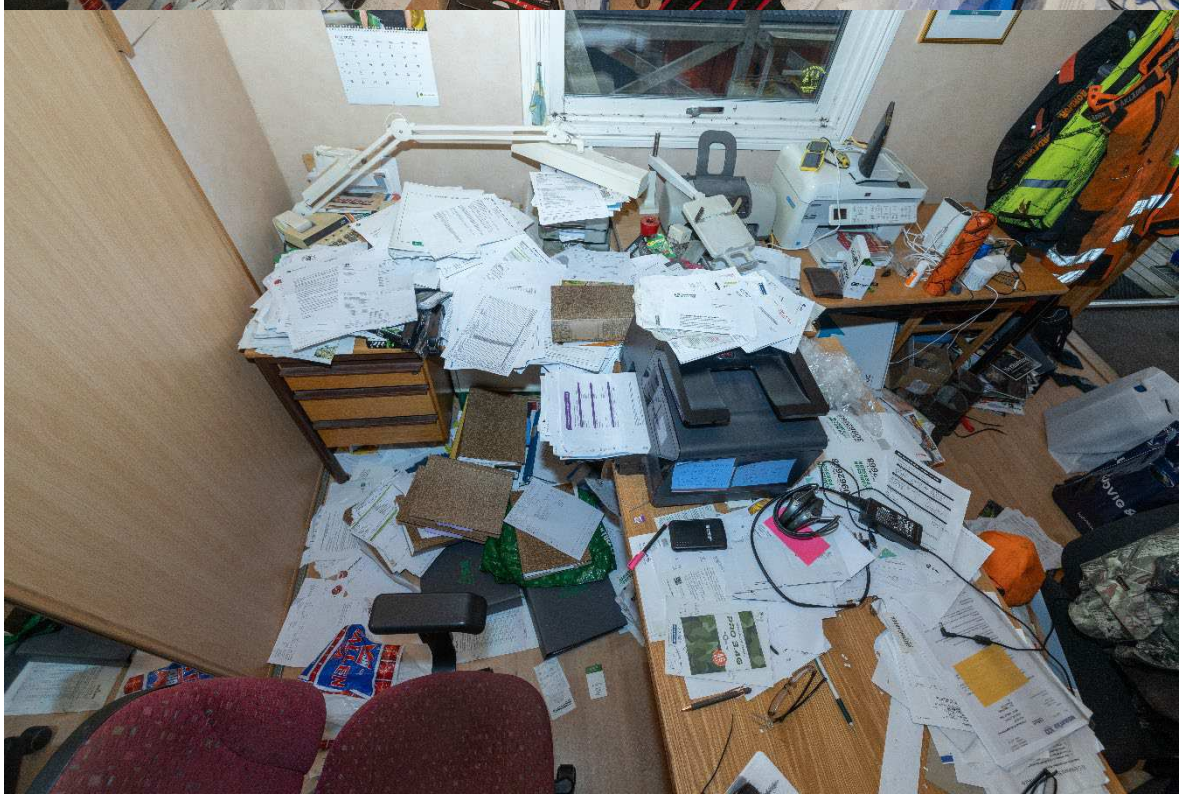

Redovisningen ska i normalfallet återges i sin helhet.
Vid citering ur redovisningen i ett annat dokument ska det finnas en tydlig hänvisning till ursprungsdokumentet.

SWEDAC ACKREDITERING
Ackred. nr 1521
Provning
ISO/IEC 17025

Polisen

Nationellt forensiskt centrum (NFC) 206(301)

Redovisning

Foto

NFC:s ref.nr
2024003725

Uppdragsgivarens ref.nr
5000-K532889-22

Redovisningen ska i normalfallet återges i sin helhet.
Vid citering ur redovisningen i ett annat dokument ska det finnas en tydlig hänvisning till ursprungsdokumentet.

SWEDAC ACKREDITERING
Ackred. nr 1521
Provning
ISO/IEC 17025

Polisen

Nationellt forensiskt centrum (NFC) 207(301)

Redovisning

Foto

NFC:s ref.nr
2024003725

Uppdragsgivarens ref.nr
5000-K532889-22

Redovisningen ska i normalfallet återges i sin helhet.
Vid citering ur redovisningen i ett annat dokument ska det finnas en tydlig hänvisning till ursprungsdokumentet.

SWEDAC ACKREDITERING
Ackred. nr 1521
Provning
ISO/IEC 17025

Polisen

Nationellt forensiskt centrum (NFC) 208(301)

Redovisning

Foto

NFC:s ref.nr
2024003725

Uppdragsgivarens ref.nr
5000-K532889-22

Redovisningen ska i normalfallet återges i sin helhet.
Vid citering ur redovisningen i ett annat dokument ska det finnas en tydlig hänvisning till ursprungsdokumentet.

SWEDAC ACKREDITERING
Ackred. nr 1521
Provning
ISO/IEC 17025

Polisen

Nationellt forensiskt centrum (NFC) 209(301)

Redovisning

Foto

NFC:s ref.nr
2024003725

Uppdragsgivarens ref.nr
5000-K532889-22

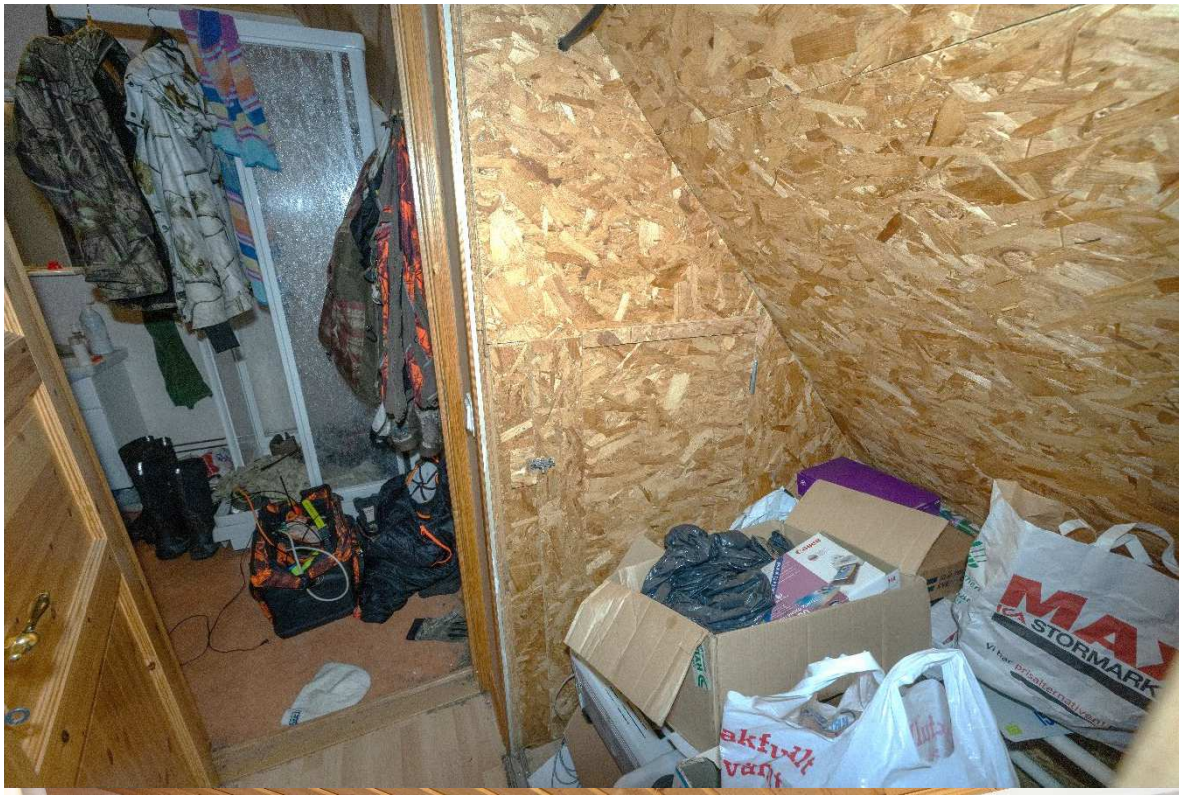

Redovisningen ska i normalfallet återges i sin helhet.
Vid citering ur redovisningen i ett annat dokument ska det finnas en tydlig hänvisning till ursprungsdokumentet.

SWEDAC ACKREDITERING
Ackred. nr 1521
Provning
ISO/IEC 17025

Polisen

Nationellt forensiskt centrum (NFC) 210(301)

Redovisning

Foto

NFC:s ref.nr
2024003725

Uppdragsgivarens ref.nr
5000-K532889-22

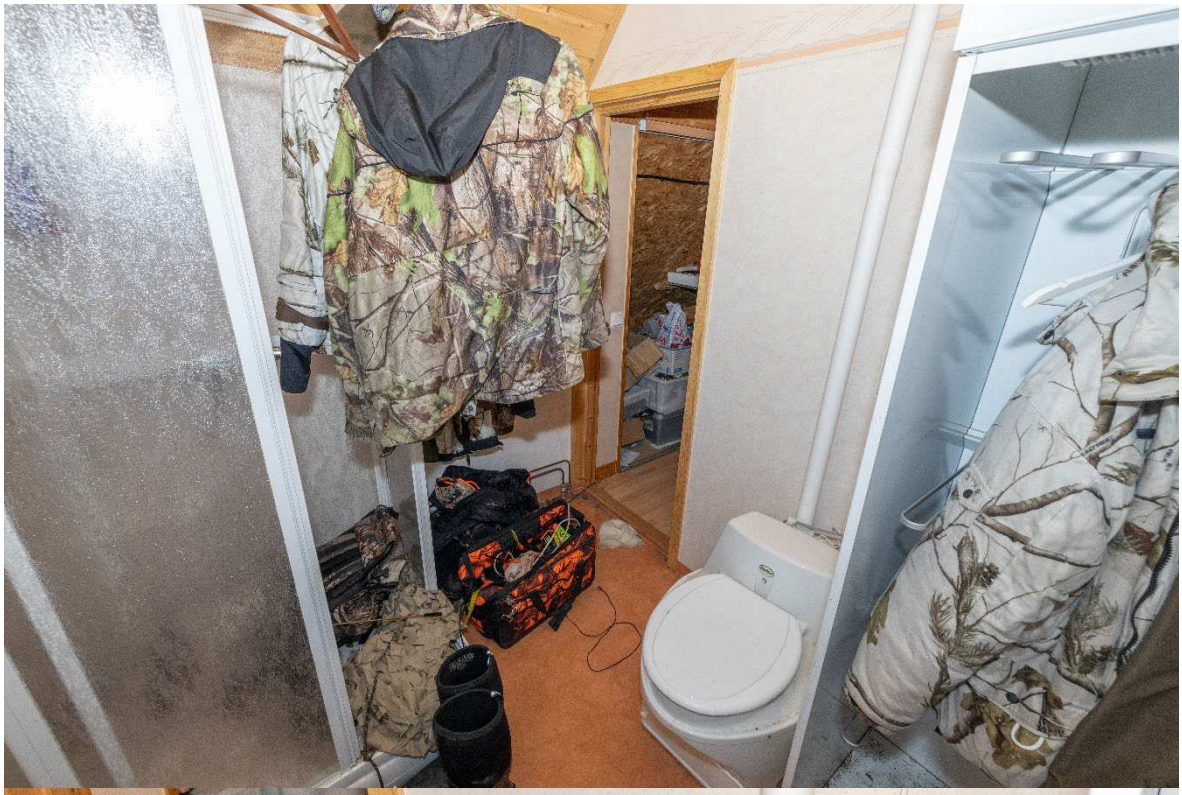

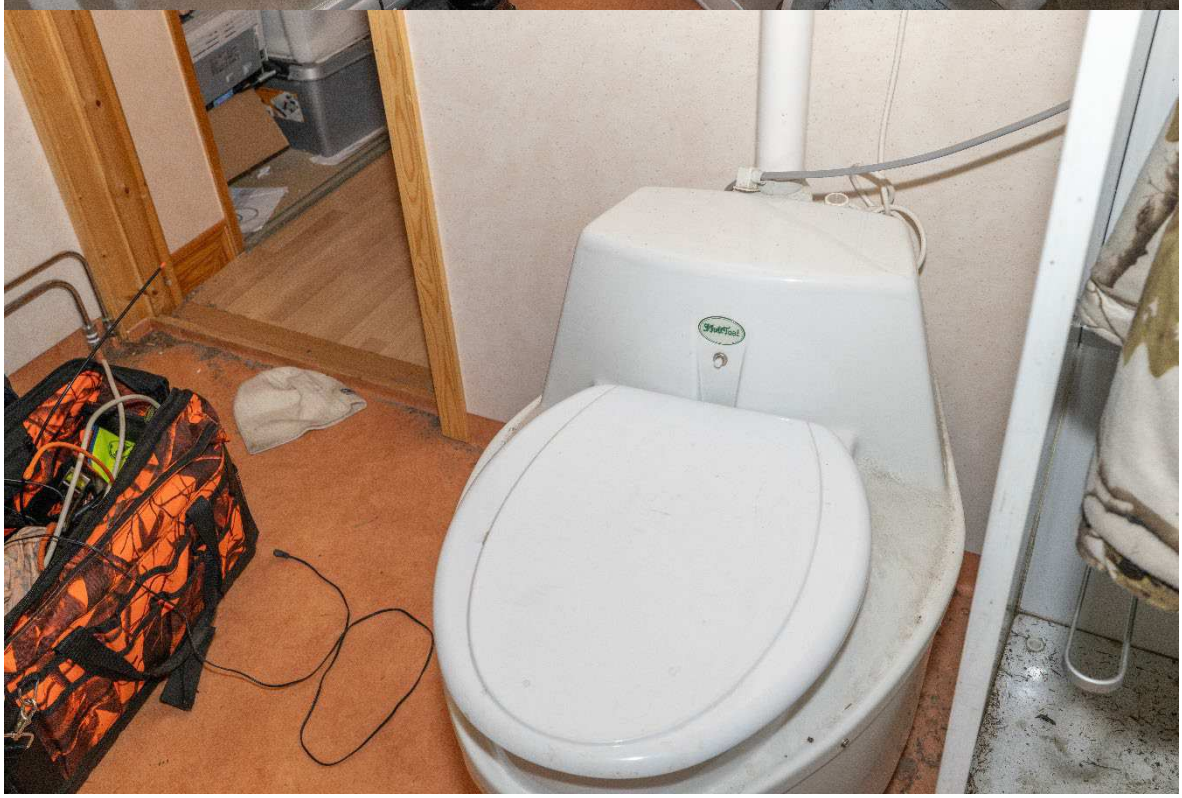

Redovisningen ska i normalfallet återges i sin helhet.
Vid citering ur redovisningen i ett annat dokument ska det finnas en tydlig hänvisning till ursprungsdokumentet.

SWEDAC ACKREDITERING
Ackred. nr 1521
Provning
ISO/IEC 17025

Polisen

Nationellt forensiskt centrum (NFC) 211(301)

Redovisning

Foto

NFC:s ref.nr
2024003725

Uppdragsgivarens ref.nr
5000-K532889-22

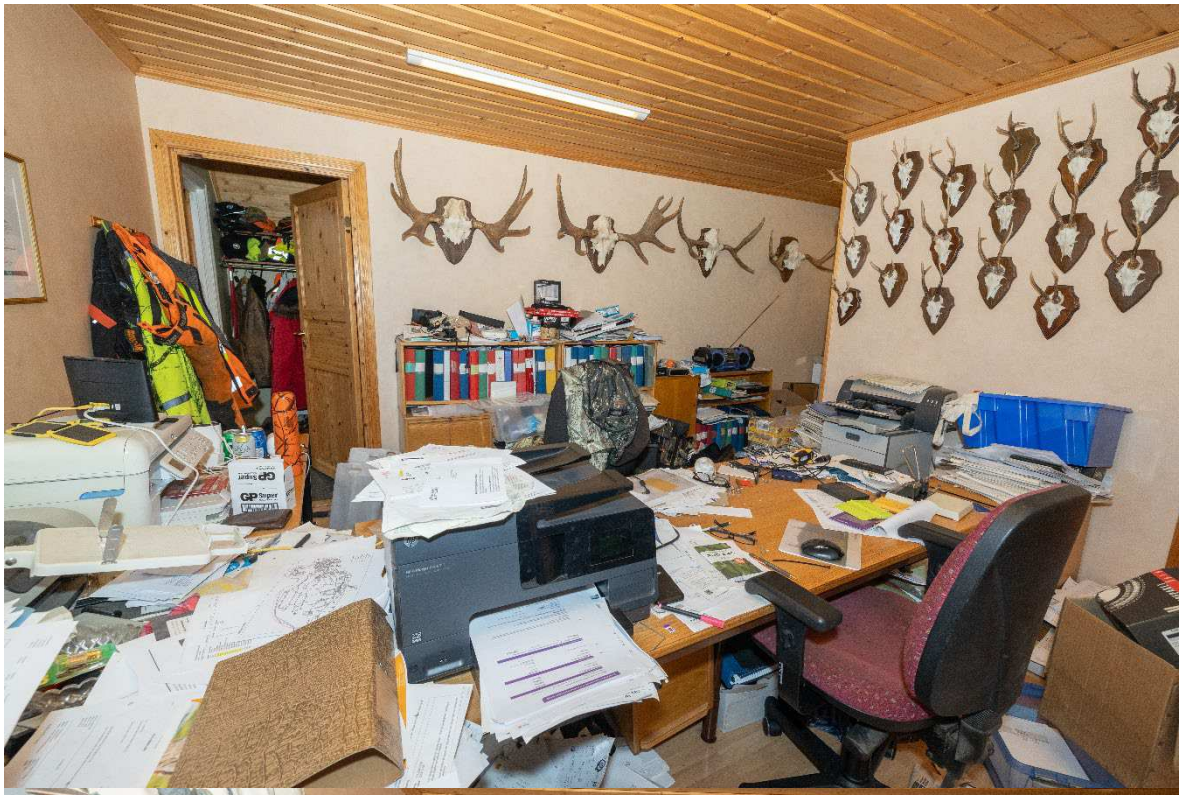

Redovisningen ska i normalfallet återges i sin helhet.
Vid citering ur redovisningen i ett annat dokument ska det finnas en tydlig hänvisning till ursprungsdokumentet.

SWEDAC ACKREDITERING
Ackred. nr 1521
Provning
ISO/IEC 17025

Polisen

Nationellt forensiskt centrum (NFC) 212(301)

Redovisning

Foto

NFC:s ref.nr
2024003725

Uppdragsgivarens ref.nr
5000-K532889-22

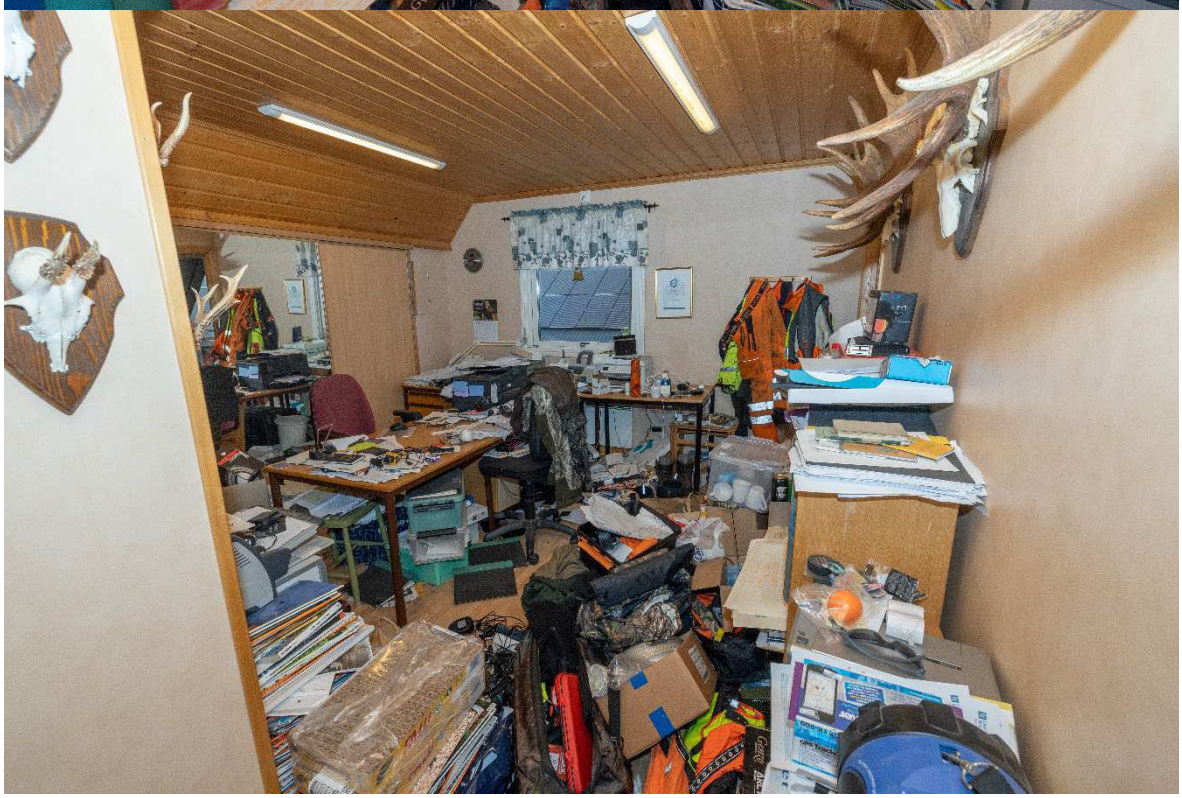

Redovisningen ska i normalfallet återges i sin helhet.
Vid citering ur redovisningen i ett annat dokument ska det finnas en tydlig hänvisning till ursprungsdokumentet.

SWEDAC ACKREDITERING
Ackred. nr 1521
Provning
ISO/IEC 17025

Polisen

Nationellt forensiskt centrum (NFC) 213(301)

Redovisning

Foto

NFC:s ref.nr
2024003725

Uppdragsgivarens ref.nr
5000-K532889-22

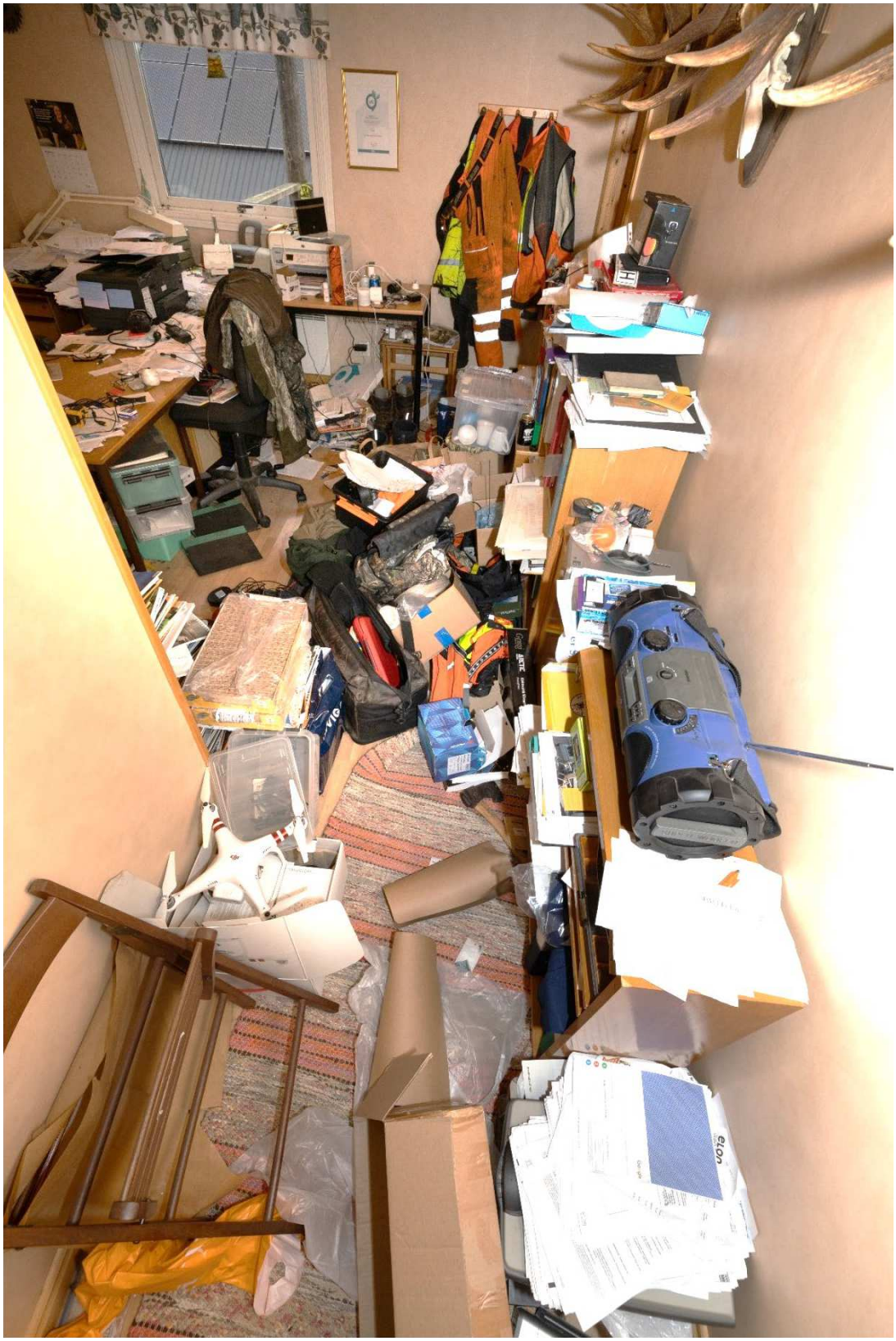

Redovisningen ska i normalfallet återges i sin helhet.
Vid citering ur redovisningen i ett annat dokument ska det finnas en tydlig hänvisning till ursprungsdokumentet.

SWEDAC ACKREDITERING
Ackred. nr 1521
Provning
ISO/IEC 17025

Polisen

Nationellt forensiskt centrum (NFC) 214(301)

Redovisning

Foto

NFC:s ref.nr
2024003725

Uppdragsgivarens ref.nr
5000-K532889-22

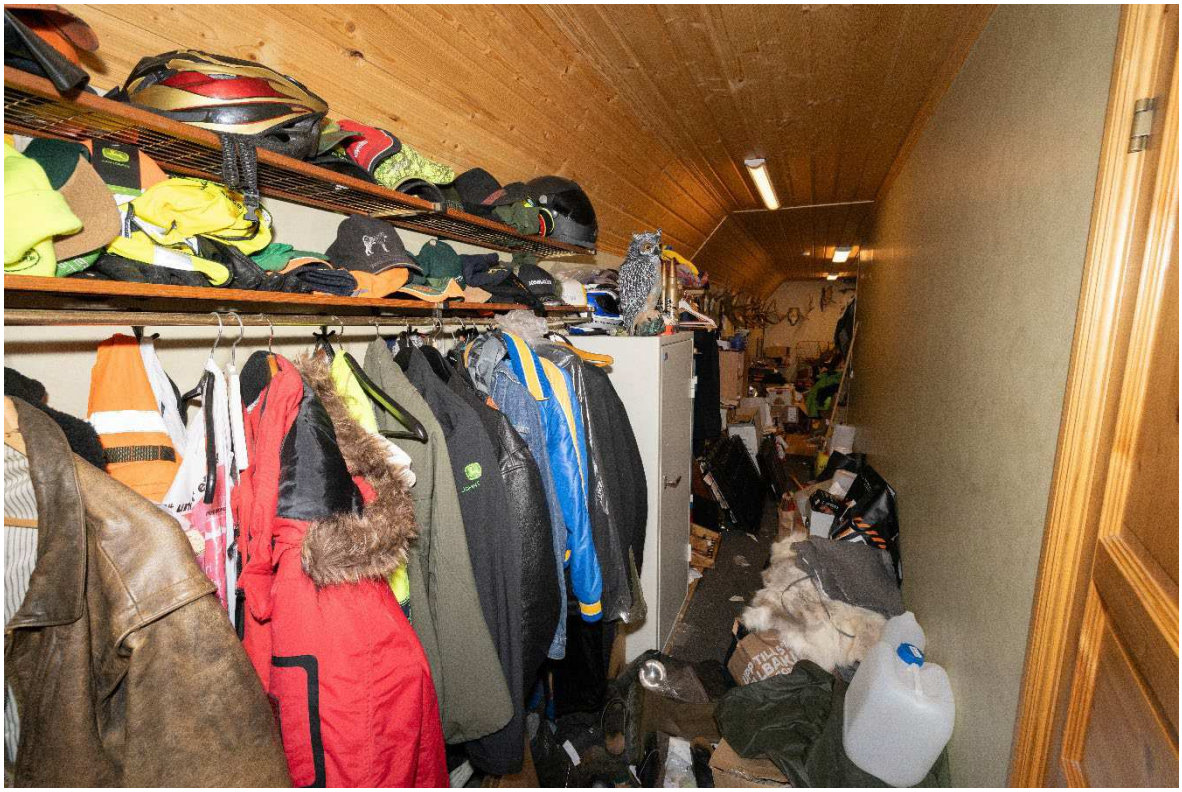

Redovisningen ska i normalfallet återges i sin helhet.
Vid citering ur redovisningen i ett annat dokument ska det finnas en tydlig hänvisning till ursprungsdokumentet.

SWEDAC ACKREDITERING
Ackred. nr 1521
Provning
ISO/IEC 17025

Polisen

Nationellt forensiskt centrum (NFC) 215(301)

Redovisning

Foto

NFC:s ref.nr
2024003725

Uppdragsgivarens ref.nr
5000-K532889-22

Redovisningen ska i normalfallet återges i sin helhet.
Vid citering ur redovisningen i ett annat dokument ska det finnas en tydlig hänvisning till ursprungsdokumentet.

SWEDAC ACKREDITERING
Ackred. nr 1521
Provning
ISO/IEC 17025

Polisen

Nationellt forensiskt centrum (NFC) 216(301)

Redovisning

Foto

NFC:s ref.nr
2024003725

Uppdragsgivarens ref.nr
5000-K532889-22

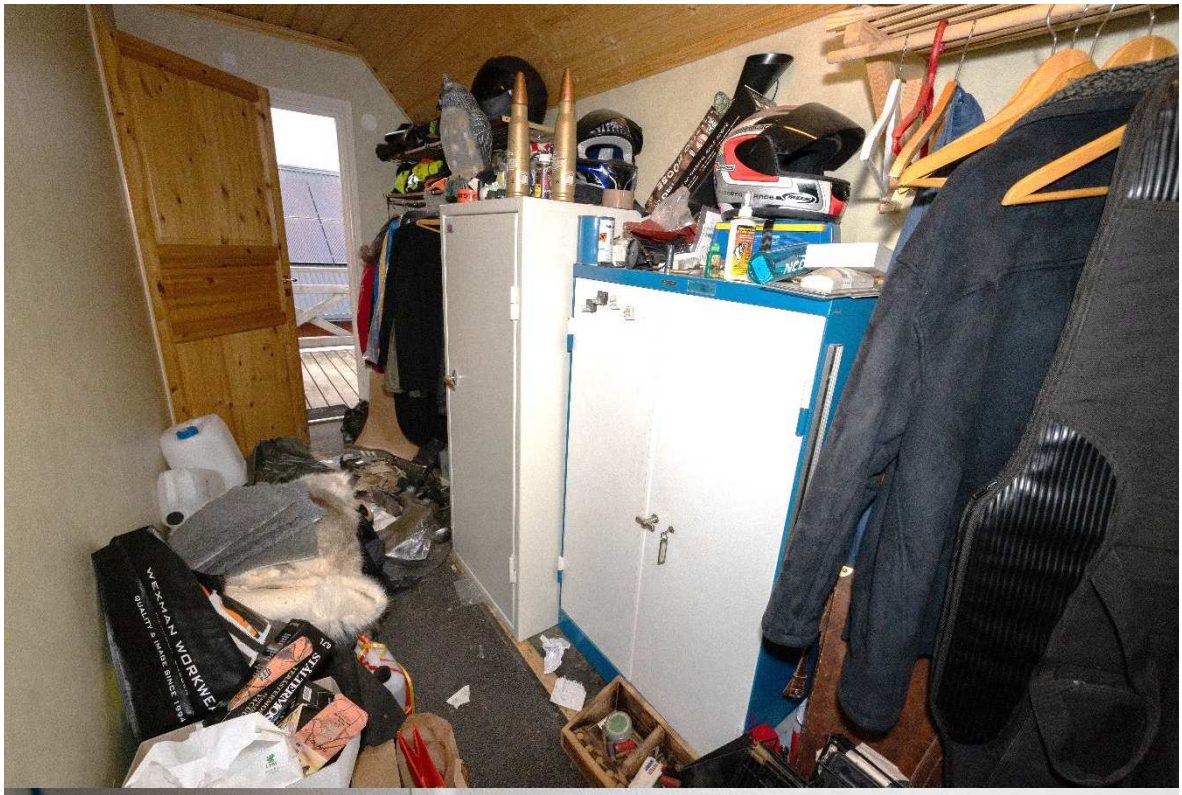

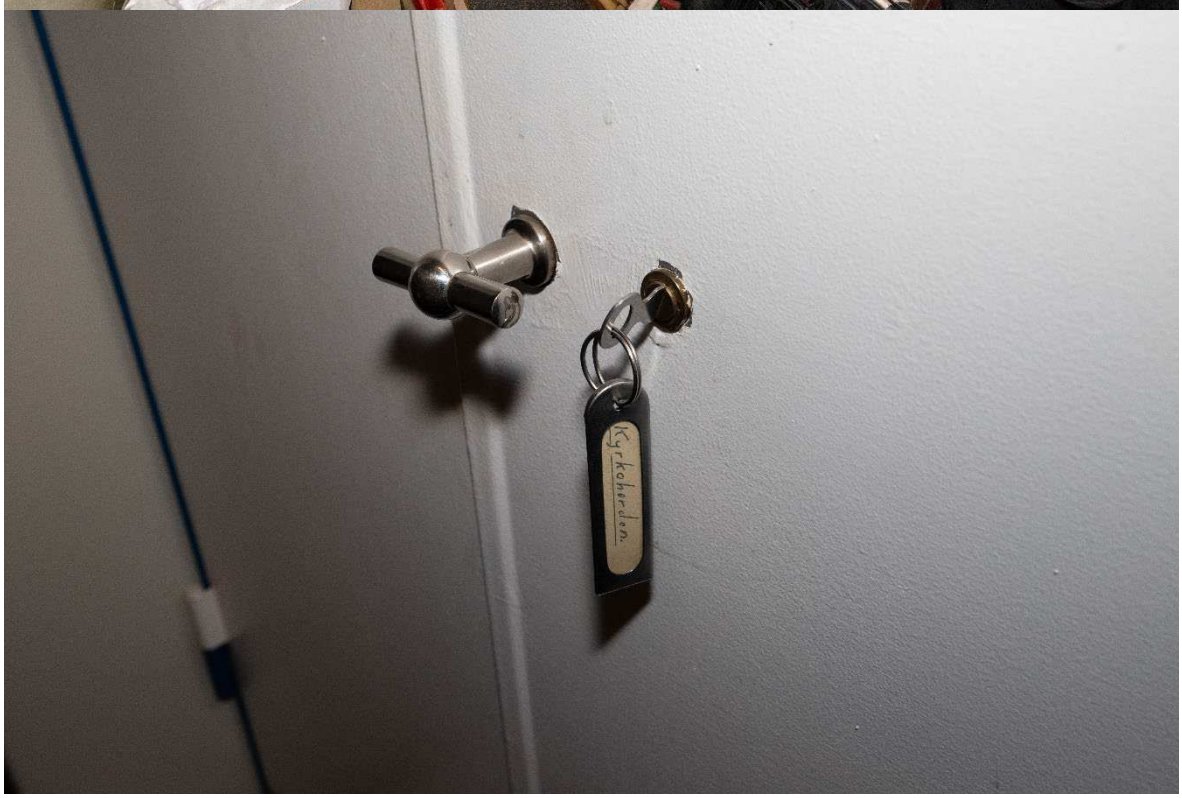

Redovisningen ska i normalfallet återges i sin helhet.
Vid citering ur redovisningen i ett annat dokument ska det finnas en tydlig hänvisning till ursprungsdokumentet.

SWEDAC ACKREDITERING
Ackred. nr 1521
Provning
ISO/IEC 17025

Polisen

Nationellt forensiskt centrum (NFC) 217(301)

Redovisning

Foto

NFC:s ref.nr
2024003725

Uppdragsgivarens ref.nr
5000-K532889-22

Redovisningen ska i normalfallet återges i sin helhet.
Vid citering ur redovisningen i ett annat dokument ska det finnas en tydlig hänvisning till ursprungsdokumentet.

SWEDAC ACKREDITERING
Ackred. nr 1521
Provning
ISO/IEC 17025

Polisen

Nationellt forensiskt centrum (NFC) 218(301)

Redovisning

Foto

NFC:s ref.nr
2024003725

Uppdragsgivarens ref.nr
5000-K532889-22

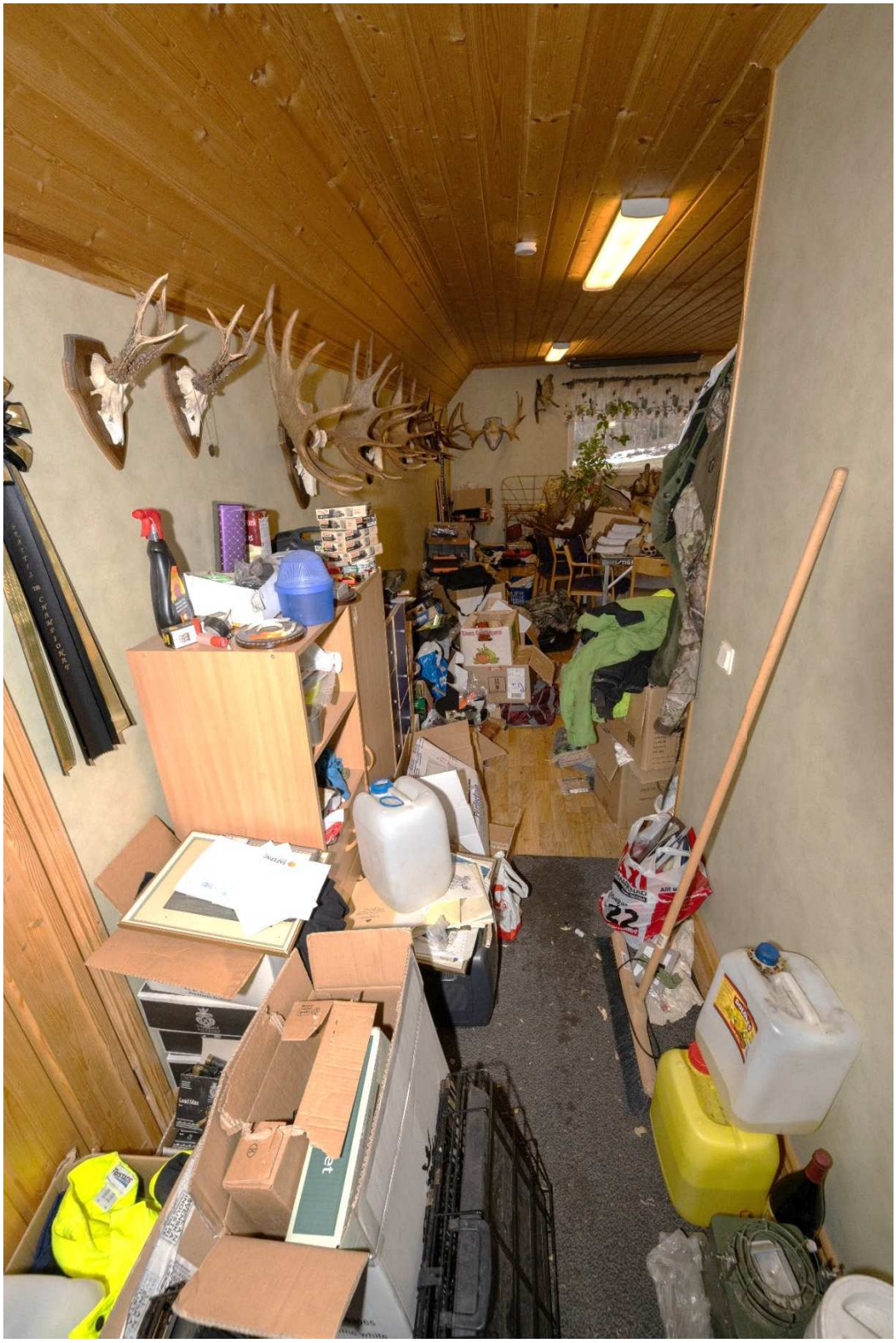

Redovisningen ska i normalfallet återges i sin helhet.
Vid citering ur redovisningen i ett annat dokument ska det finnas en tydlig hänvisning till ursprungsdokumentet.

SWEDAC ACKREDITERING
Ackred. nr 1521
Provning
ISO/IEC 17025

Polisen

Nationellt forensiskt centrum (NFC) 219(301)

Redovisning

Foto

NFC:s ref.nr
2024003725

Uppdragsgivarens ref.nr
5000-K532889-22

Redovisningen ska i normalfallet återges i sin helhet.
Vid citering ur redovisningen i ett annat dokument ska det finnas en tydlig hänvisning till ursprungsdokumentet.

SWEDAC ACKREDITERING
Ackred. nr 1521
Provning
ISO/IEC 17025

Polisen

Nationellt forensiskt centrum (NFC) 220(301)

Redovisning

Foto

NFC:s ref.nr
2024003725

Uppdragsgivarens ref.nr
5000-K532889-22

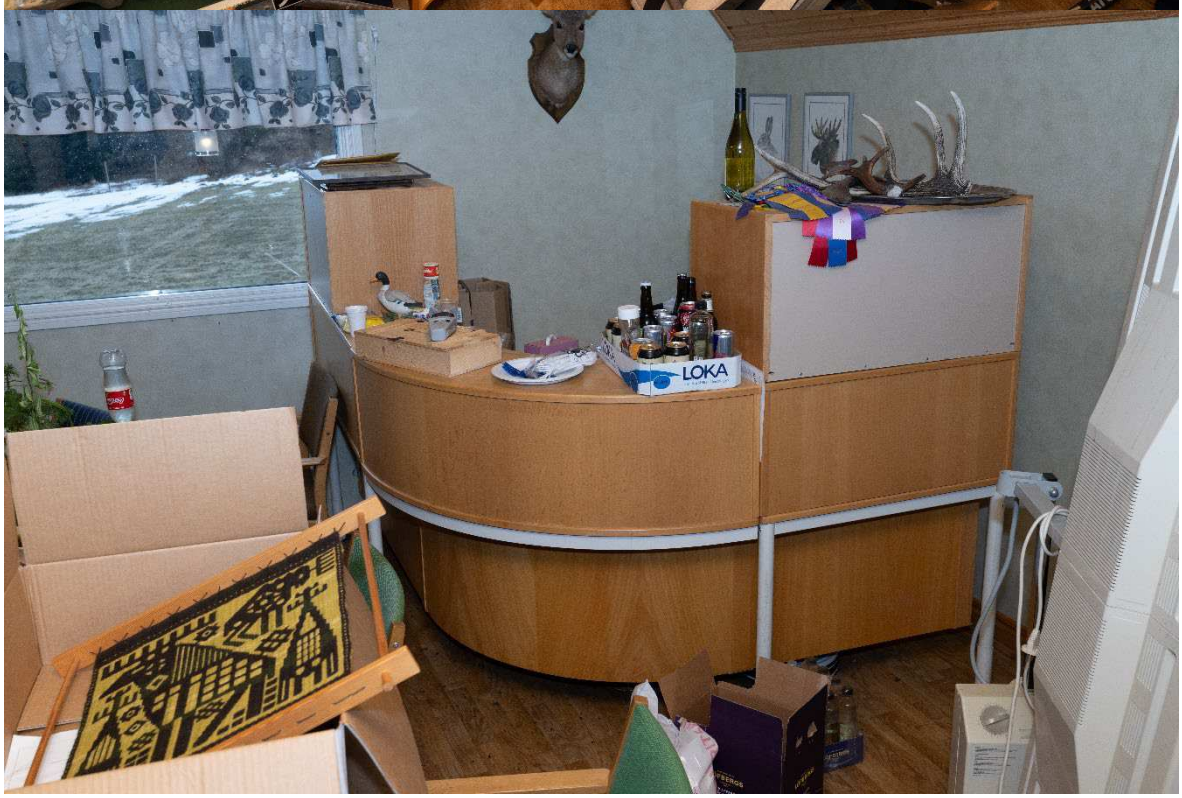

Redovisningen ska i normalfallet återges i sin helhet.
Vid citering ur redovisningen i ett annat dokument ska det finnas en tydlig hänvisning till ursprungsdokumentet.

SWEDAC ACKREDITERING
Ackred. nr 1521
Provning
ISO/IEC 17025

Polisen

Nationellt forensiskt centrum (NFC) 221(301)

Redovisning

Foto

NFC:s ref.nr
2024003725

Uppdragsgivarens ref.nr
5000-K532889-22

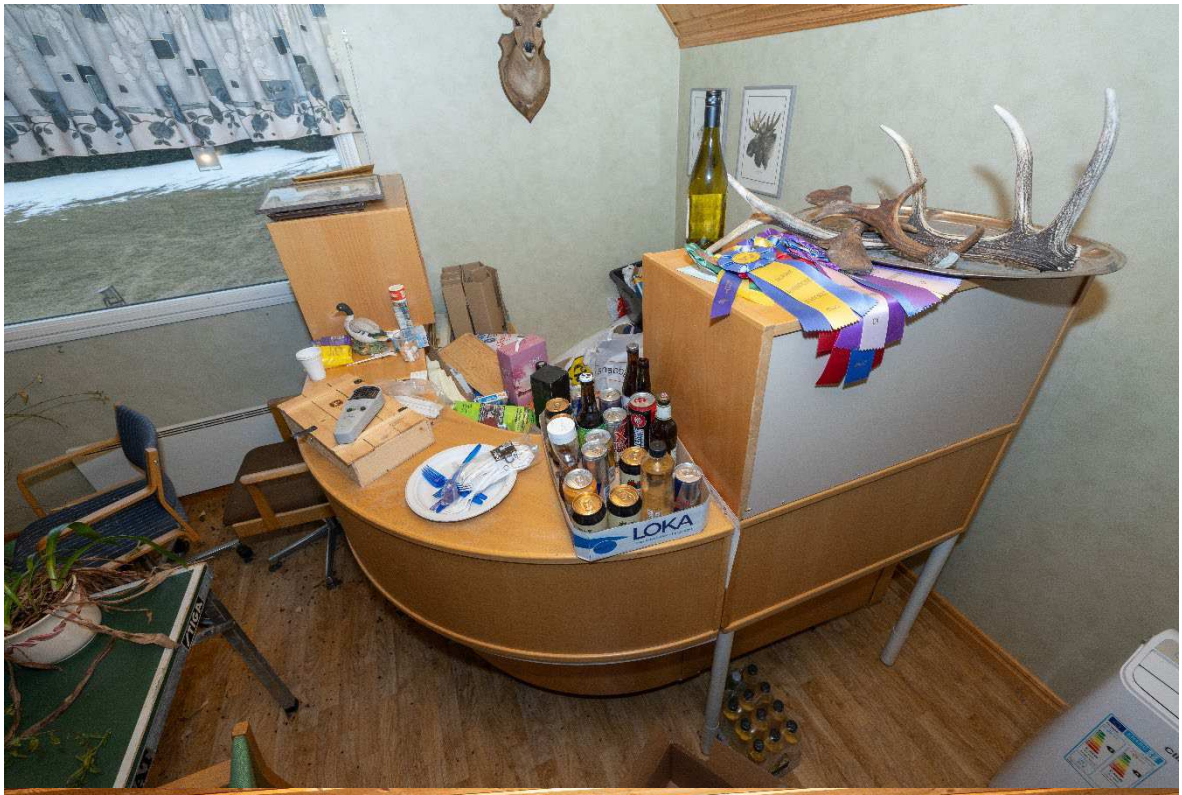

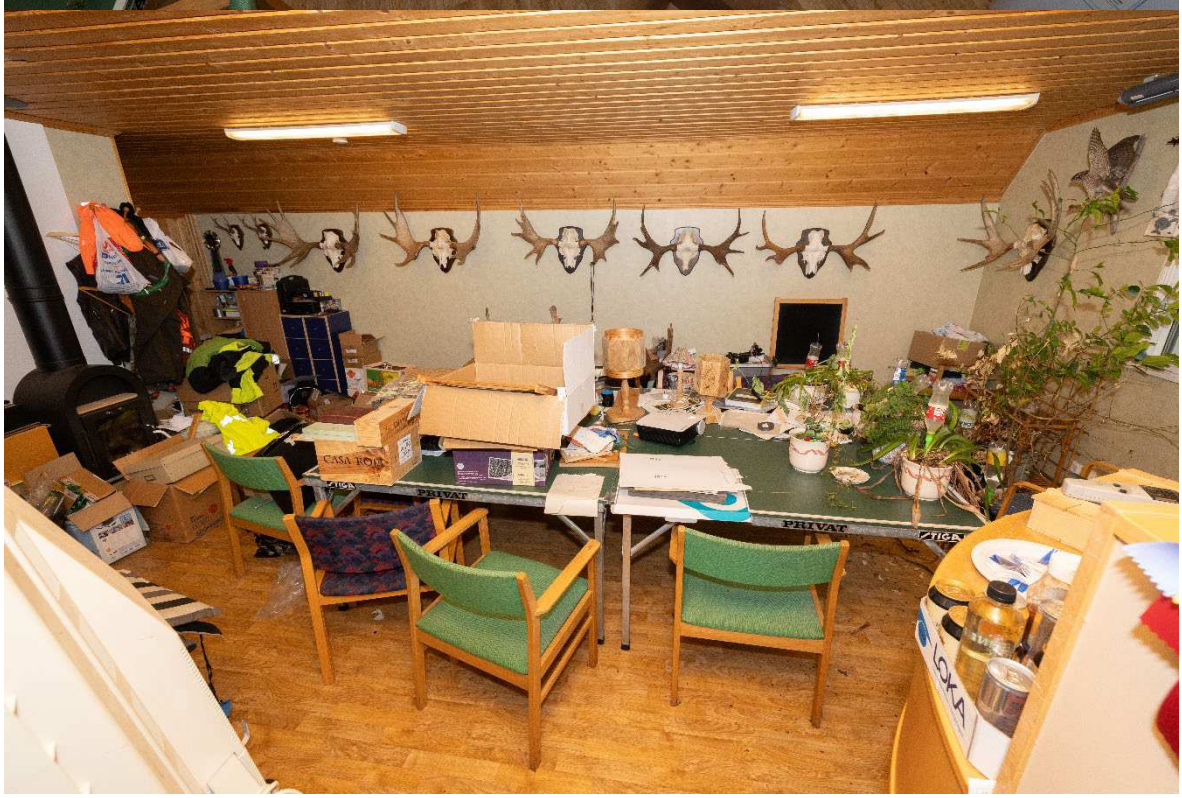

Redovisningen ska i normalfallet återges i sin helhet.
Vid citering ur redovisningen i ett annat dokument ska det finnas en tydlig hänvisning till ursprungsdokumentet.

SWEDAC ACKREDITERING
Ackred. nr 1521
Provning
ISO/IEC 17025

Polisen

Nationellt forensiskt centrum (NFC) 222(301)

Redovisning

Foto

NFC:s ref.nr
2024003725

Uppdragsgivarens ref.nr
5000-K532889-22

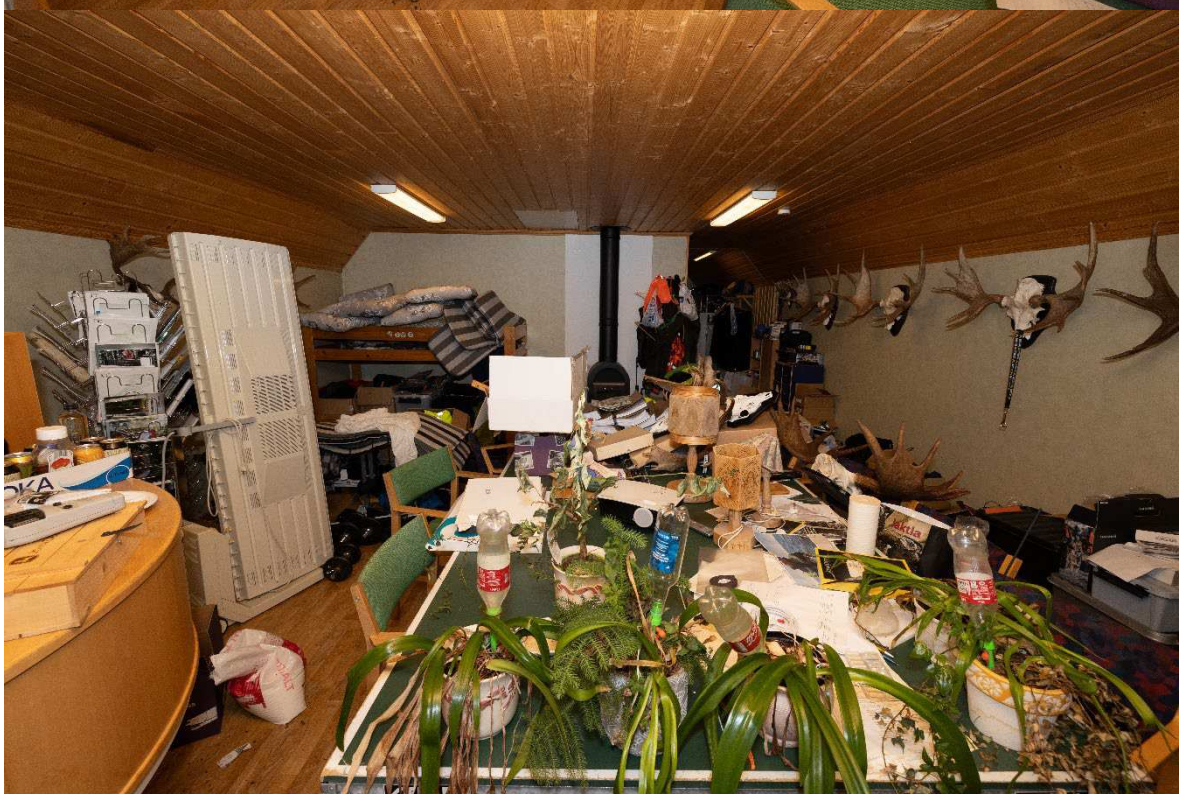

Redovisningen ska i normalfallet återges i sin helhet.
Vid citering ur redovisningen i ett annat dokument ska det finnas en tydlig hänvisning till ursprungsdokumentet.

SWEDAC ACKREDITERING
Ackred. nr 1521
Provning
ISO/IEC 17025

Polisen

Nationellt forensiskt centrum (NFC) 223(301)

Redovisning

Foto

NFC:s ref.nr
2024003725

Uppdragsgivarens ref.nr
5000-K532889-22

Redovisningen ska i normalfallet återges i sin helhet.
Vid citering ur redovisningen i ett annat dokument ska det finnas en tydlig hänvisning till ursprungsdokumentet.

SWEDAC ACKREDITERING
Ackred. nr 1521
Provning
ISO/IEC 17025

Polisen

Nationellt forensiskt centrum (NFC) 224(301)

Redovisning

Foto

NFC:s ref.nr
2024003725

Uppdragsgivarens ref.nr
5000-K532889-22

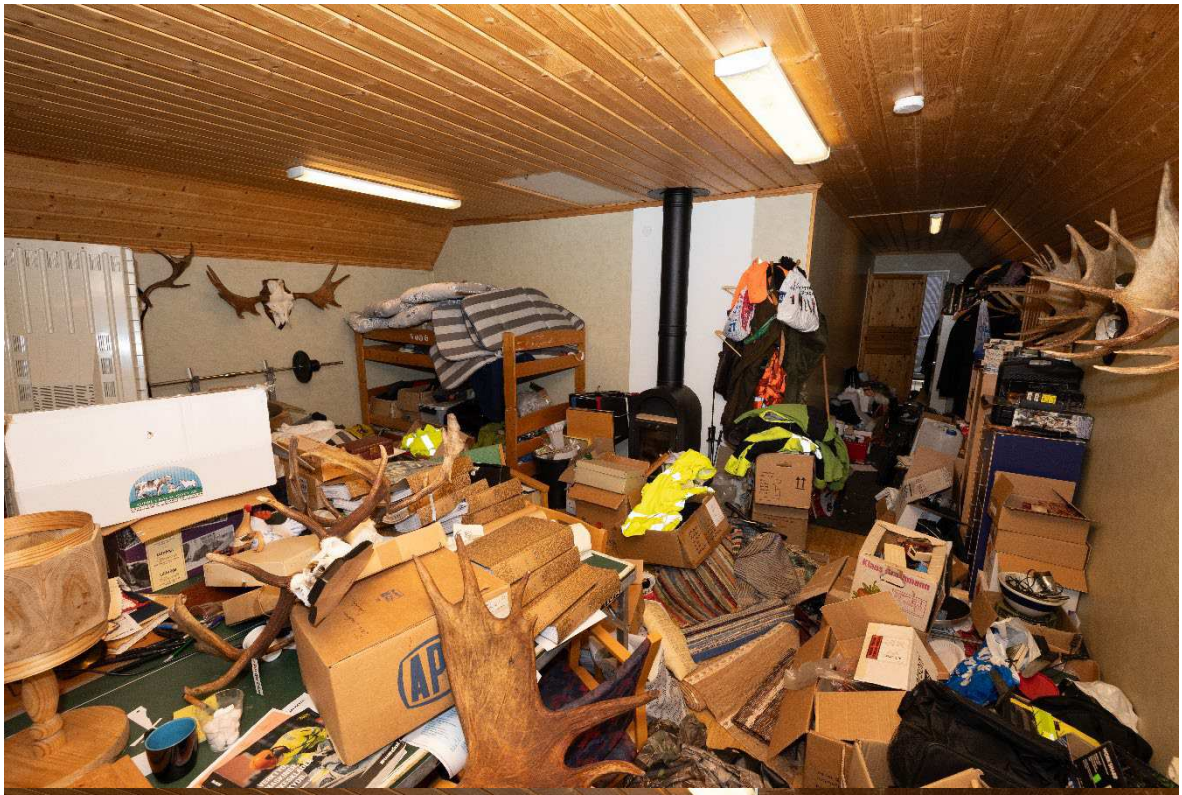

Redovisningen ska i normalfallet återges i sin helhet.
Vid citering ur redovisningen i ett annat dokument ska det finnas en tydlig hänvisning till ursprungsdokumentet.

SWEDAC ACKREDITERING
Ackred. nr 1521
Provning
ISO/IEC 17025

Polisen

Nationellt forensiskt centrum (NFC) 225(301)

Redovisning

Foto

NFC:s ref.nr
2024003725

Uppdragsgivarens ref.nr
5000-K532889-22

Redovisningen ska i normalfallet återges i sin helhet.
Vid citering ur redovisningen i ett annat dokument ska det finnas en tydlig hänvisning till ursprungsdokumentet.

SWEDAC ACKREDITERING
Ackred. nr 1521
Provning
ISO/IEC 17025

Polisen

Nationellt forensiskt centrum (NFC) 226(301)

Redovisning

Foto

NFC:s ref.nr
2024003725

Uppdragsgivarens ref.nr
5000-K532889-22

Redovisningen ska i normalfallet återges i sin helhet.
Vid citering ur redovisningen i ett annat dokument ska det finnas en tydlig hänvisning till ursprungsdokumentet.

SWEDAC ACKREDITERING
Ackred. nr 1521
Provning
ISO/IEC 17025

Polisen

Nationellt forensiskt centrum (NFC) 227(301)

Redovisning

Foto

NFC:s ref.nr
2024003725

Uppdragsgivarens ref.nr
5000-K532889-22

Redovisningen ska i normalfallet återges i sin helhet.
Vid citering ur redovisningen i ett annat dokument ska det finnas en tydlig hänvisning till ursprungsdokumentet.

SWEDAC ACKREDITERING
Ackred. nr 1521
Provning
ISO/IEC 17025

Polisen

Nationellt forensiskt centrum (NFC) 228(301)

Redovisning

Foto

NFC:s ref.nr
2024003725

Uppdragsgivarens ref.nr
5000-K532889-22

Redovisningen ska i normalfallet återges i sin helhet.
Vid citering ur redovisningen i ett annat dokument ska det finnas en tydlig hänvisning till ursprungsdokumentet.

SWEDAC ACKREDITERING
Ackred. nr 1521
Provning
ISO/IEC 17025

Polisen

Nationellt forensiskt centrum (NFC) 229(301)

Redovisning

Foto

NFC:s ref.nr
2024003725

Uppdragsgivarens ref.nr
5000-K532889-22

Redovisningen ska i normalfallet återges i sin helhet.
Vid citering ur redovisningen i ett annat dokument ska det finnas en tydlig hänvisning till ursprungsdokumentet.

SWEDAC ACKREDITERING
Ackred. nr 1521
Provning
ISO/IEC 17025

Polisen

Nationellt forensiskt centrum (NFC) 230(301)

Redovisning

Foto

NFC:s ref.nr
2024003725

Uppdragsgivarens ref.nr
5000-K532889-22

Redovisningen ska i normalfallet återges i sin helhet.
Vid citering ur redovisningen i ett annat dokument ska det finnas en tydlig hänvisning till ursprungsdokumentet.

SWEDAC ACKREDITERING
Ackred. nr 1521
Provning
ISO/IEC 17025

Polisen

Nationellt forensiskt centrum (NFC) 231(301)

Redovisning

Foto

NFC:s ref.nr
2024003725

Uppdragsgivarens ref.nr
5000-K532889-22

Redovisningen ska i normalfallet återges i sin helhet.
Vid citering ur redovisningen i ett annat dokument ska det finnas en tydlig hänvisning till ursprungsdokumentet.

SWEDAC ACKREDITERING
Ackred. nr 1521
Provning
ISO/IEC 17025

Polisen

Nationellt forensiskt centrum (NFC) 232(301)

Redovisning

Foto

NFC:s ref.nr
2024003725

Uppdragsgivarens ref.nr
5000-K532889-22

Redovisningen ska i normalfallet återges i sin helhet.
Vid citering ur redovisningen i ett annat dokument ska det finnas en tydlig hänvisning till ursprungsdokumentet.

SWEDAC ACKREDITERING
Ackred. nr 1521
Provning
ISO/IEC 17025

Polisen

Nationellt forensiskt centrum (NFC) 233(301)

Redovisning

Foto

NFC:s ref.nr
2024003725

Uppdragsgivarens ref.nr
5000-K532889-22

Redovisningen ska i normalfallet återges i sin helhet.
Vid citering ur redovisningen i ett annat dokument ska det finnas en tydlig hänvisning till ursprungsdokumentet.

SWEDAC ACKREDITERING
Ackred. nr 1521
Provning
ISO/IEC 17025

Polisen

Nationellt forensiskt centrum (NFC) 234(301)

Redovisning

Foto

NFC:s ref.nr
2024003725

Uppdragsgivarens ref.nr
5000-K532889-22

Redovisningen ska i normalfallet återges i sin helhet.
Vid citering ur redovisningen i ett annat dokument ska det finnas en tydlig hänvisning till ursprungsdokumentet.

SWEDAC ACKREDITERING
Ackred. nr 1521
Provning
ISO/IEC 17025

Polisen

Nationellt forensiskt centrum (NFC) 235(301)

Redovisning

Foto

NFC:s ref.nr
2024003725

Uppdragsgivarens ref.nr
5000-K532889-22

Redovisningen ska i normalfallet återges i sin helhet.
Vid citering ur redovisningen i ett annat dokument ska det finnas en tydlig hänvisning till ursprungsdokumentet.

SWEDAC ACKREDITERING
Ackred. nr 1521
Provning
ISO/IEC 17025

Polisen

Nationellt forensiskt centrum (NFC) 236(301)

Redovisning

Foto

NFC:s ref.nr
2024003725

Uppdragsgivarens ref.nr
5000-K532889-22

Redovisningen ska i normalfallet återges i sin helhet.
Vid citering ur redovisningen i ett annat dokument ska det finnas en tydlig hänvisning till ursprungsdokumentet.

SWEDAC ACKREDITERING
Ackred. nr 1521
Provning
ISO/IEC 17025

Polisen

Nationellt forensiskt centrum (NFC) 237(301)

Redovisning

Foto

NFC:s ref.nr
2024003725

Uppdragsgivarens ref.nr
5000-K532889-22

Redovisningen ska i normalfallet återges i sin helhet.
Vid citering ur redovisningen i ett annat dokument ska det finnas en tydlig hänvisning till ursprungsdokumentet.

SWEDAC ACKREDITERING
Ackred. nr 1521
Provning
ISO/IEC 17025

Polisen

Nationellt forensiskt centrum (NFC) 238(301)

Redovisning

Foto

NFC:s ref.nr
2024003725

Uppdragsgivarens ref.nr
5000-K532889-22

Redovisningen ska i normalfallet återges i sin helhet.
Vid citering ur redovisningen i ett annat dokument ska det finnas en tydlig hänvisning till ursprungsdokumentet.

SWEDAC ACKREDITERING
Ackred. nr 1521
Provning
ISO/IEC 17025

Polisen

Nationellt forensiskt centrum (NFC) 239(301)

Redovisning

Foto

NFC:s ref.nr
2024003725

Uppdragsgivarens ref.nr
5000-K532889-22

Redovisningen ska i normalfallet återges i sin helhet.
Vid citering ur redovisningen i ett annat dokument ska det finnas en tydlig hänvisning till ursprungsdokumentet.

SWEDAC ACKREDITERING
Ackred. nr 1521
Provning
ISO/IEC 17025

Polisen

Nationellt forensiskt centrum (NFC) 240(301)

Redovisning

Foto

NFC:s ref.nr
2024003725

Uppdragsgivarens ref.nr
5000-K532889-22

Redovisningen ska i normalfallet återges i sin helhet.
Vid citering ur redovisningen i ett annat dokument ska det finnas en tydlig hänvisning till ursprungsdokumentet.

SWEDAC ACKREDITERING
Ackred. nr 1521
Provning
ISO/IEC 17025

Polisen

Nationellt forensiskt centrum (NFC) 241(301)

Redovisning

Foto

NFC:s ref.nr
2024003725

Uppdragsgivarens ref.nr
5000-K532889-22

Redovisningen ska i normalfallet återges i sin helhet.
Vid citering ur redovisningen i ett annat dokument ska det finnas en tydlig hänvisning till ursprungsdokumentet.

SWEDAC ACKREDITERING
Ackred. nr 1521
Provning
ISO/IEC 17025

Polisen

Nationellt forensiskt centrum (NFC) 242(301)

Redovisning

Foto

NFC:s ref.nr
2024003725

Uppdragsgivarens ref.nr
5000-K532889-22

Redovisningen ska i normalfallet återges i sin helhet.
Vid citering ur redovisningen i ett annat dokument ska det finnas en tydlig hänvisning till ursprungsdokumentet.

SWEDAC ACKREDITERING
Ackred. nr 1521
Provning
ISO/IEC 17025

Polisen

Nationellt forensiskt centrum (NFC) 243(301)

Redovisning

Foto

NFC:s ref.nr
2024003725

Uppdragsgivarens ref.nr
5000-K532889-22

Redovisningen ska i normalfallet återges i sin helhet.
Vid citering ur redovisningen i ett annat dokument ska det finnas en tydlig hänvisning till ursprungsdokumentet.

SWEDAC ACKREDITERING
Ackred. nr 1521
Provning
ISO/IEC 17025

Polisen

Nationellt forensiskt centrum (NFC) 244(301)

Redovisning

Foto

NFC:s ref.nr
2024003725

Uppdragsgivarens ref.nr
5000-K532889-22

Redovisningen ska i normalfallet återges i sin helhet.
Vid citering ur redovisningen i ett annat dokument ska det finnas en tydlig hänvisning till ursprungsdokumentet.

SWEDAC ACKREDITERING
Ackred. nr 1521
Provning
ISO/IEC 17025

Polisen

Nationellt forensiskt centrum (NFC) 245(301)

Redovisning

Foto

NFC:s ref.nr
2024003725

Uppdragsgivarens ref.nr
5000-K532889-22

Redovisningen ska i normalfallet återges i sin helhet.
Vid citering ur redovisningen i ett annat dokument ska det finnas en tydlig hänvisning till ursprungsdokumentet.

SWEDAC ACKREDITERING
Ackred. nr 1521
Provning
ISO/IEC 17025

Polisen

Nationellt forensiskt centrum (NFC) 246(301)

Redovisning

Foto

NFC:s ref.nr
2024003725

Uppdragsgivarens ref.nr
5000-K532889-22

Redovisningen ska i normalfallet återges i sin helhet.
Vid citering ur redovisningen i ett annat dokument ska det finnas en tydlig hänvisning till ursprungsdokumentet.

SWEDAC ACKREDITERING
Ackred. nr 1521
Provning
ISO/IEC 17025

Polisen

Nationellt forensiskt centrum (NFC) 247(301)

Redovisning

Foto

NFC:s ref.nr
2024003725

Uppdragsgivarens ref.nr
5000-K532889-22

Redovisningen ska i normalfallet återges i sin helhet.
Vid citering ur redovisningen i ett annat dokument ska det finnas en tydlig hänvisning till ursprungsdokumentet.

SWEDAC ACKREDITERING
Ackred. nr 1521
Provning
ISO/IEC 17025

Polisen

Nationellt forensiskt centrum (NFC) 248(301)

Redovisning

Foto

NFC:s ref.nr
2024003725

Uppdragsgivarens ref.nr
5000-K532889-22

Redovisningen ska i normalfallet återges i sin helhet.
Vid citering ur redovisningen i ett annat dokument ska det finnas en tydlig hänvisning till ursprungsdokumentet.

SWEDAC ACKREDITERING
Ackred. nr 1521
Provning
ISO/IEC 17025

Polisen

Nationellt forensiskt centrum (NFC) 249(301)

Redovisning

Foto

NFC:s ref.nr
2024003725

Uppdragsgivarens ref.nr
5000-K532889-22

Redovisningen ska i normalfallet återges i sin helhet.
Vid citering ur redovisningen i ett annat dokument ska det finnas en tydlig hänvisning till ursprungsdokumentet.

SWEDAC ACKREDITERING
Ackred. nr 1521
Provning
ISO/IEC 17025

Polisen

Nationellt forensiskt centrum (NFC) 250(301)

Redovisning

Foto

NFC:s ref.nr
2024003725

Uppdragsgivarens ref.nr
5000-K532889-22

Redovisningen ska i normalfallet återges i sin helhet.
Vid citering ur redovisningen i ett annat dokument ska det finnas en tydlig hänvisning till ursprungsdokumentet.

SWEDAC ACKREDITERING
Ackred. nr 1521
Provning
ISO/IEC 17025

Polisen

Nationellt forensiskt centrum (NFC) 251(301)

Redovisning

Foto

NFC:s ref.nr
2024003725

Uppdragsgivarens ref.nr
5000-K532889-22

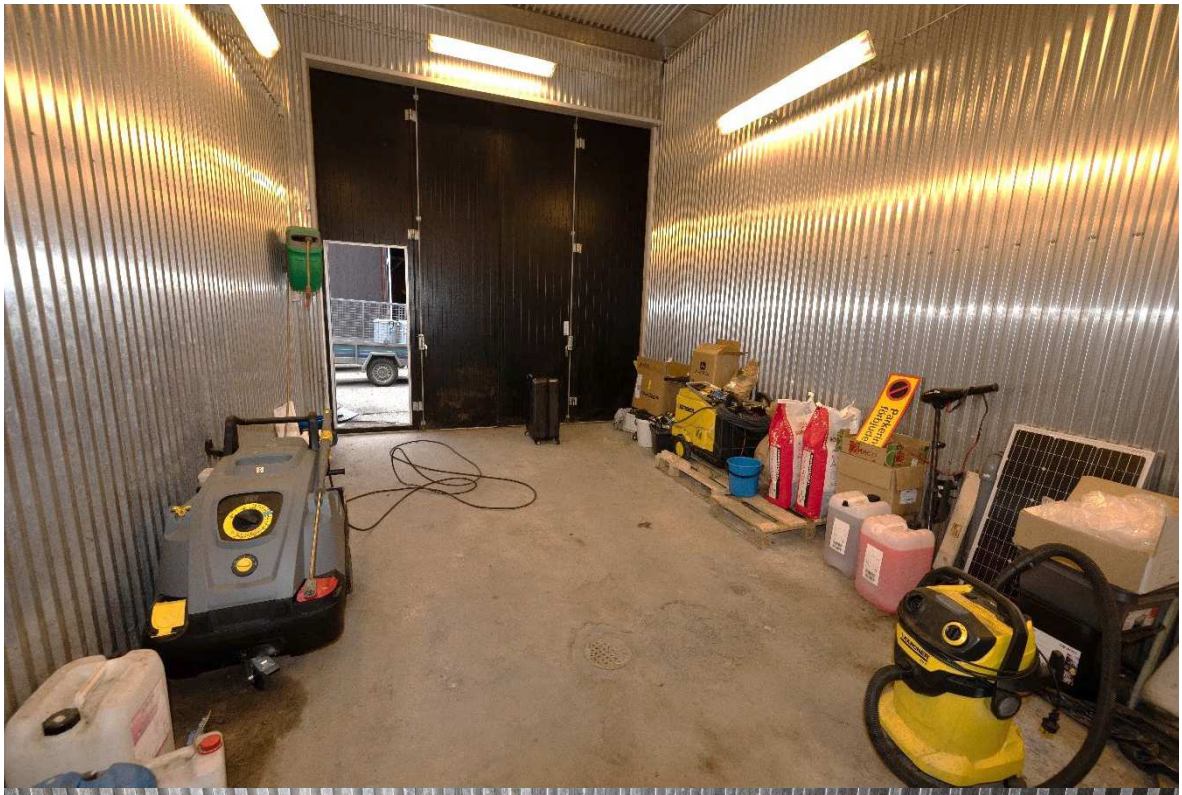

Redovisningen ska i normalfallet återges i sin helhet.
Vid citering ur redovisningen i ett annat dokument ska det finnas en tydlig hänvisning till ursprungsdokumentet.

SWEDAC ACKREDITERING
Ackred. nr 1521
Provning
ISO/IEC 17025

Polisen

Nationellt forensiskt centrum (NFC) 252(301)

Redovisning

Foto

NFC:s ref.nr
2024003725

Uppdragsgivarens ref.nr
5000-K532889-22

Våtsjötorp 114, Karlskoga

NILS-OLOF ERIKSSON

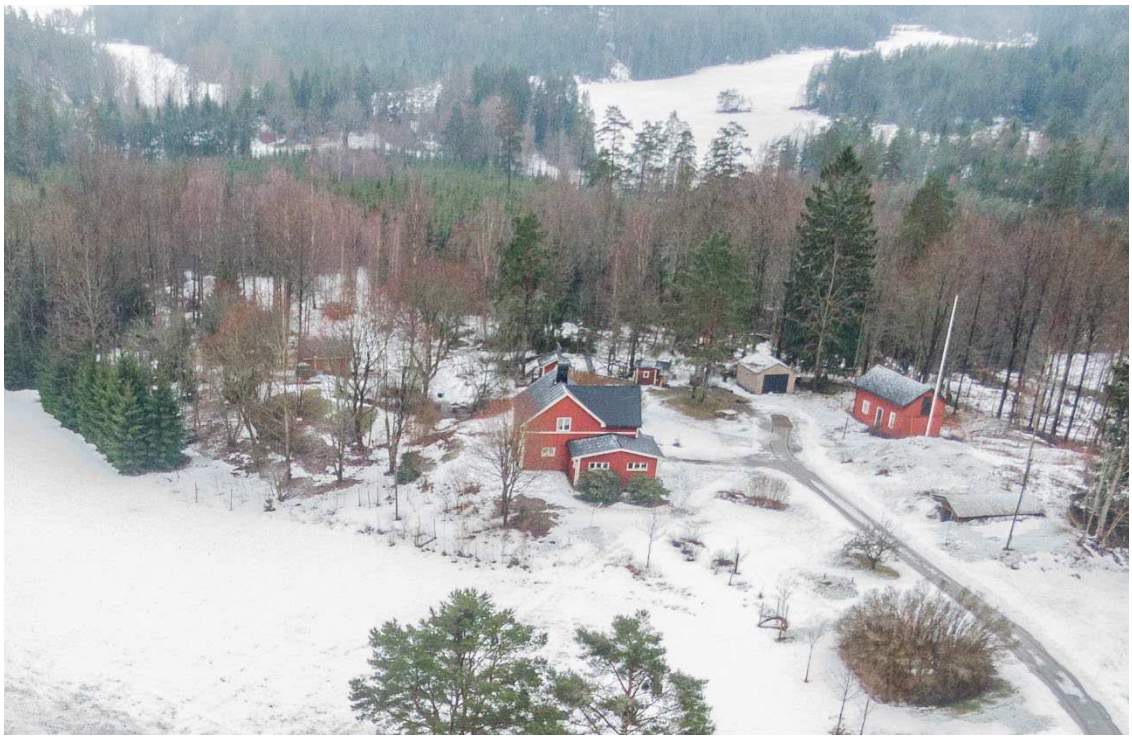

Redovisningen ska i normalfallet återges i sin helhet.
Vid citering ur redovisningen i ett annat dokument ska det finnas en tydlig hänvisning till ursprungsdokumentet.

SWEDAC ACKREDITERING
Ackred. nr 1521
Provning
ISO/IEC 17025

Polisen

Nationellt forensiskt centrum (NFC) 253(301)

Redovisning

Foto

NFC:s ref.nr
2024003725

Uppdragsgivarens ref.nr
5000-K532889-22

Redovisningen ska i normalfallet återges i sin helhet.
Vid citering ur redovisningen i ett annat dokument ska det finnas en tydlig hänvisning till ursprungsdokumentet.

SWEDAC ACKREDITERING
Ackred. nr 1521
Provning
ISO/IEC 17025

Polisen

Nationellt forensiskt centrum (NFC) 254(301)

Redovisning

Foto

NFC:s ref.nr
2024003725

Uppdragsgivarens ref.nr
5000-K532889-22

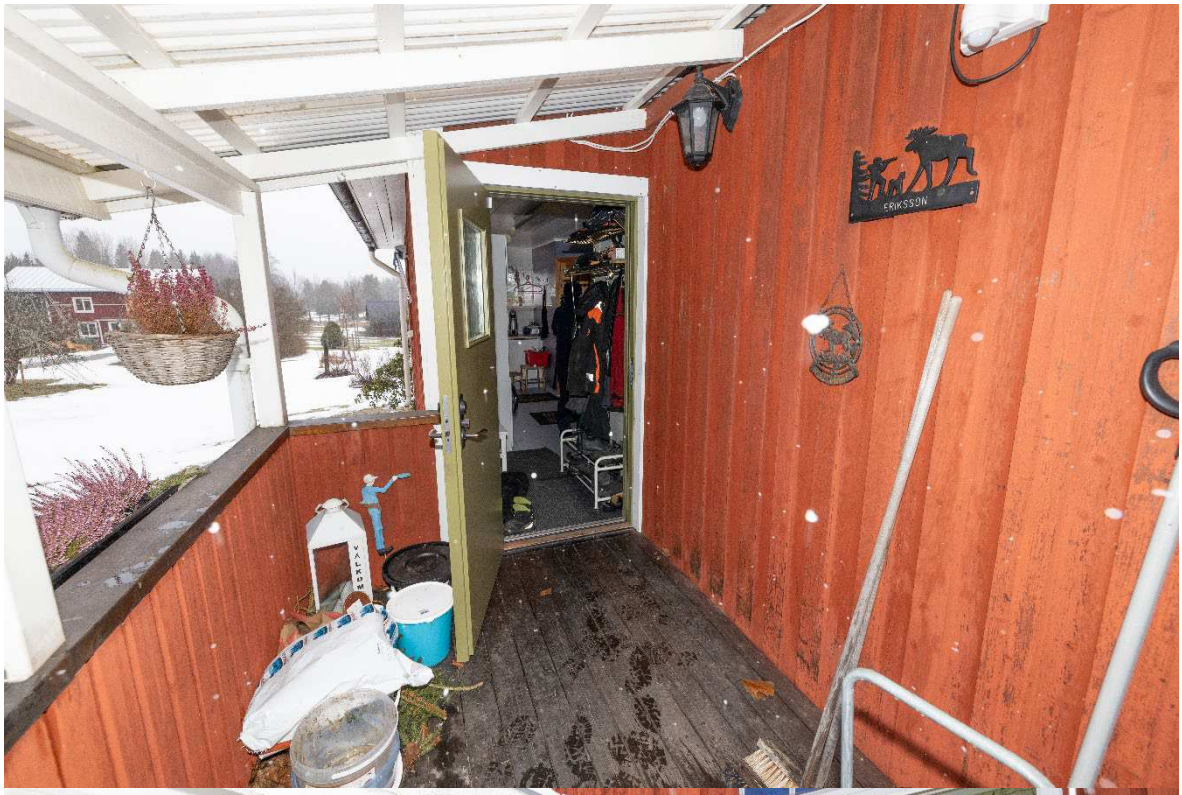

Redovisningen ska i normalfallet återges i sin helhet.
Vid citering ur redovisningen i ett annat dokument ska det finnas en tydlig hänvisning till ursprungsdokumentet.

SWEDAC ACKREDITERING
Ackred. nr 1521
Provning
ISO/IEC 17025

Polisen

Nationellt forensiskt centrum (NFC) 255(301)

Redovisning

Foto

NFC:s ref.nr
2024003725

Uppdragsgivarens ref.nr
5000-K532889-22

Redovisningen ska i normalfallet återges i sin helhet.
Vid citering ur redovisningen i ett annat dokument ska det finnas en tydlig hänvisning till ursprungsdokumentet.

SWEDAC ACKREDITERING
Ackred. nr 1521
Provning
ISO/IEC 17025

Polisen

Nationellt forensiskt centrum (NFC) 256(301)

Redovisning

Foto

NFC:s ref.nr
2024003725

Uppdragsgivarens ref.nr
5000-K532889-22

Redovisningen ska i normalfallet återges i sin helhet.
Vid citering ur redovisningen i ett annat dokument ska det finnas en tydlig hänvisning till ursprungsdokumentet.

SWEDAC ACKREDITERING
Ackred. nr 1521
Provning
ISO/IEC 17025

Polisen

Nationellt forensiskt centrum (NFC) 257(301)

Redovisning

Foto

NFC:s ref.nr
2024003725

Uppdragsgivarens ref.nr
5000-K532889-22

Redovisningen ska i normalfallet återges i sin helhet.
Vid citering ur redovisningen i ett annat dokument ska det finnas en tydlig hänvisning till ursprungsdokumentet.

SWEDAC ACKREDITERING
Ackred. nr 1521
Provning
ISO/IEC 17025

Polisen

Nationellt forensiskt centrum (NFC) 258(301)

Redovisning

Foto

NFC:s ref.nr
2024003725

Uppdragsgivarens ref.nr
5000-K532889-22

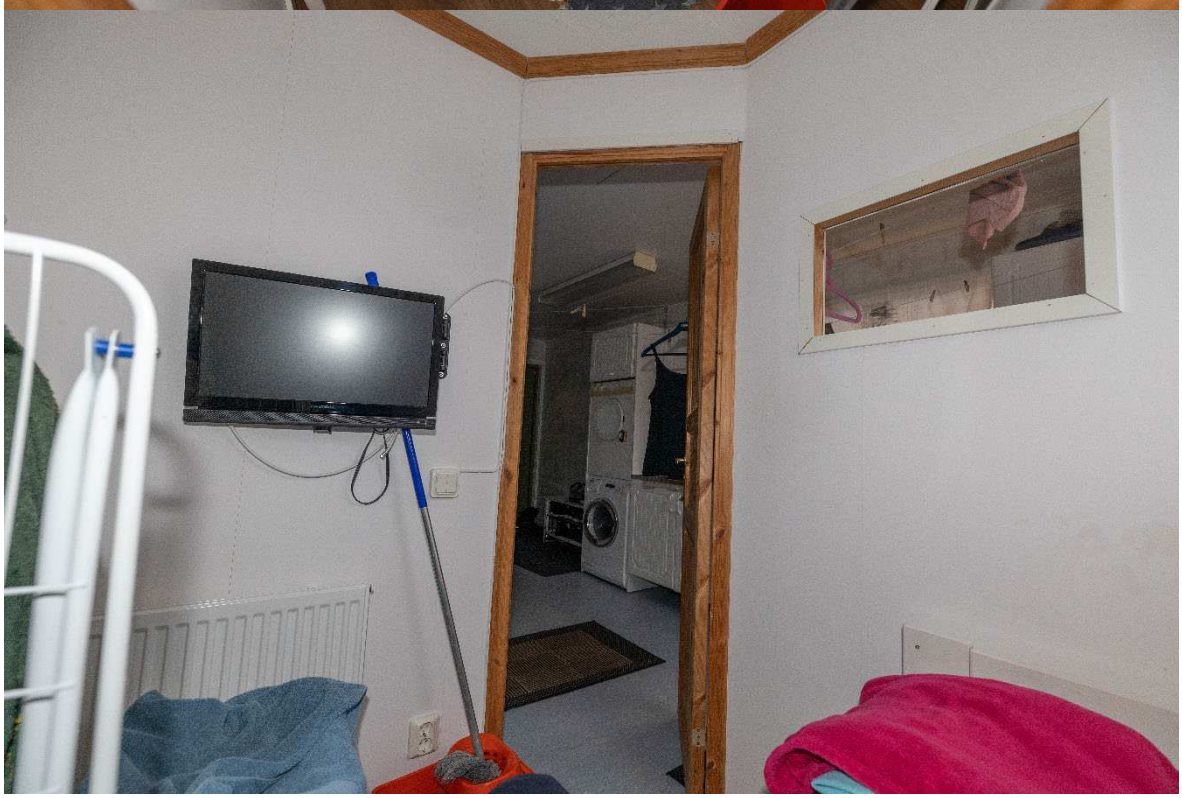

Redovisningen ska i normalfallet återges i sin helhet.
Vid citering ur redovisningen i ett annat dokument ska det finnas en tydlig hänvisning till ursprungsdokumentet.

SWEDAC ACKREDITERING
Ackred. nr 1521
Provning
ISO/IEC 17025

Polisen

Nationellt forensiskt centrum (NFC) 259(301)

Redovisning

Foto

NFC:s ref.nr
2024003725

Uppdragsgivarens ref.nr
5000-K532889-22

Redovisningen ska i normalfallet återges i sin helhet.
Vid citering ur redovisningen i ett annat dokument ska det finnas en tydlig hänvisning till ursprungsdokumentet.

SWEDAC ACKREDITERING
Ackred. nr 1521
Provning
ISO/IEC 17025

Polisen

Nationellt forensiskt centrum (NFC) 260(301)

Redovisning

Foto

NFC:s ref.nr
2024003725

Uppdragsgivarens ref.nr
5000-K532889-22

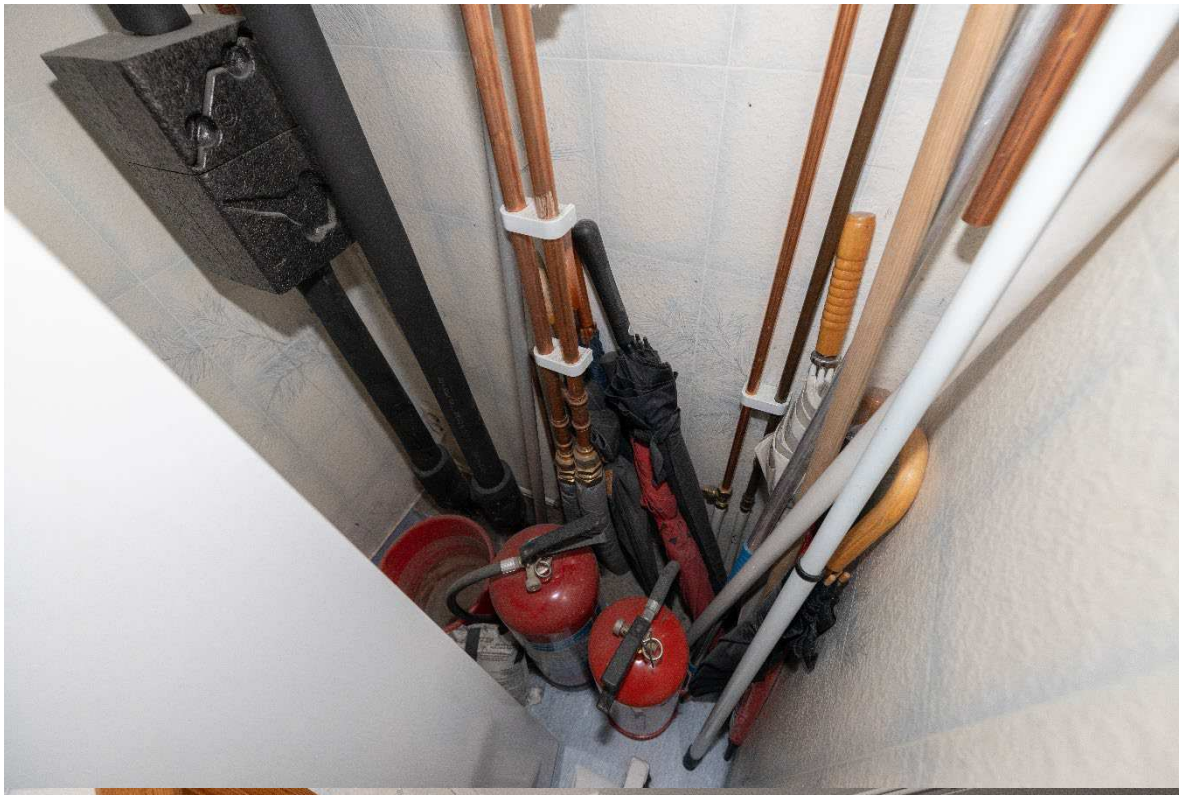

Redovisningen ska i normalfallet återges i sin helhet.
Vid citering ur redovisningen i ett annat dokument ska det finnas en tydlig hänvisning till ursprungsdokumentet.

SWEDAC ACKREDITERING
Ackred. nr 1521
Provning
ISO/IEC 17025

Polisen

Nationellt forensiskt centrum (NFC) 261(301)

Redovisning

Foto

NFC:s ref.nr
2024003725

Uppdragsgivarens ref.nr
5000-K532889-22

Redovisningen ska i normalfallet återges i sin helhet.
Vid citering ur redovisningen i ett annat dokument ska det finnas en tydlig hänvisning till ursprungsdokumentet.

SWEDAC ACKREDITERING
Ackred. nr 1521
Provning
ISO/IEC 17025

Polisen

Nationellt forensiskt centrum (NFC) 262(301)

Redovisning

Foto

NFC:s ref.nr
2024003725

Uppdragsgivarens ref.nr
5000-K532889-22

Redovisningen ska i normalfallet återges i sin helhet.
Vid citering ur redovisningen i ett annat dokument ska det finnas en tydlig hänvisning till ursprungsdokumentet.

SWEDAC ACKREDITERING
Ackred. nr 1521
Provning
ISO/IEC 17025

Polisen

Nationellt forensiskt centrum (NFC) 263(301)

Redovisning

Foto

NFC:s ref.nr
2024003725

Uppdragsgivarens ref.nr
5000-K532889-22

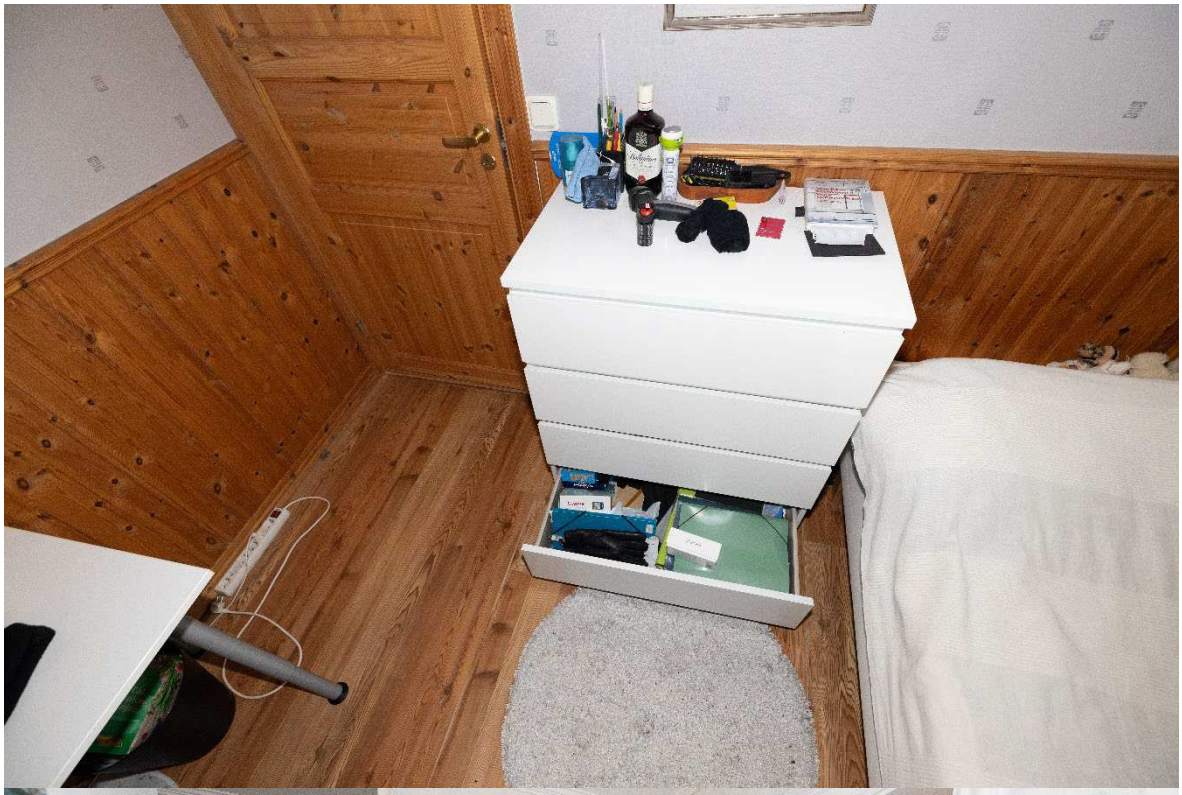

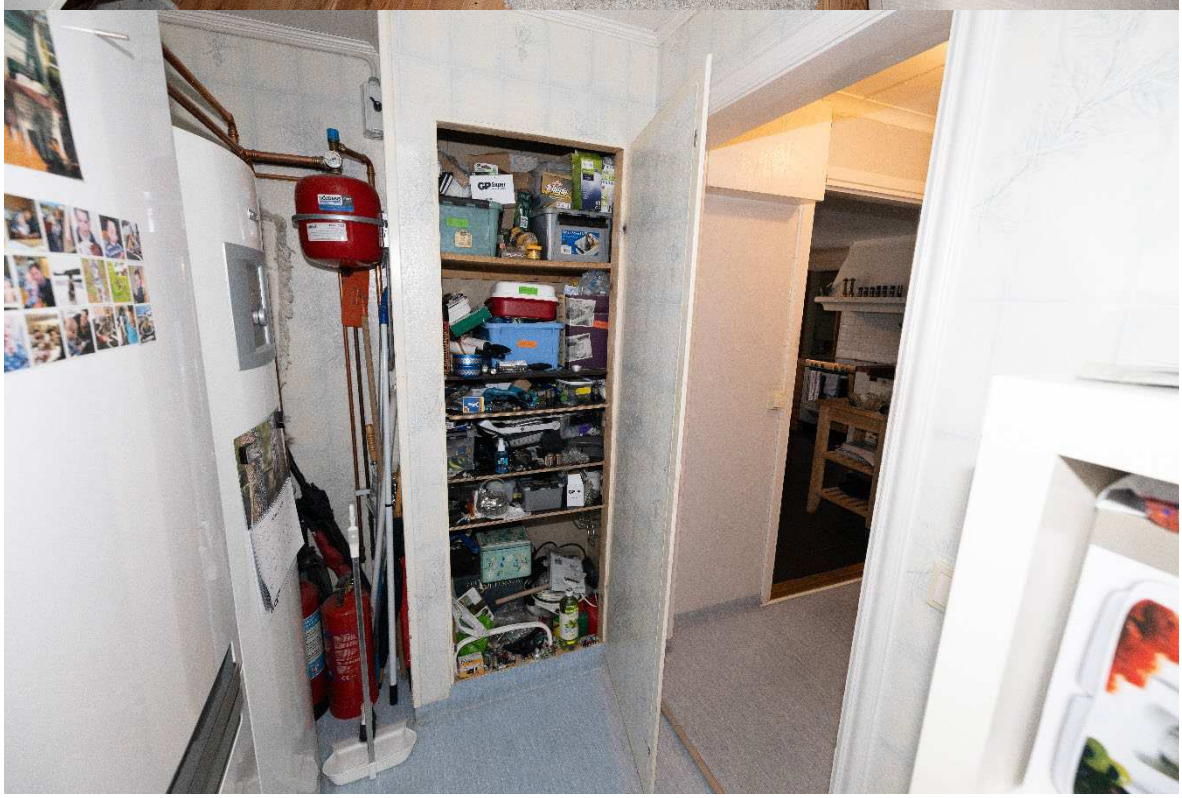

Redovisningen ska i normalfallet återges i sin helhet.
Vid citering ur redovisningen i ett annat dokument ska det finnas en tydlig hänvisning till ursprungsdokumentet.

SWEDAC ACKREDITERING
Ackred. nr 1521
Provning
ISO/IEC 17025

Polisen

Nationellt forensiskt centrum (NFC) 264(301)

Redovisning

Foto

NFC:s ref.nr
2024003725

Uppdragsgivarens ref.nr
5000-K532889-22

Redovisningen ska i normalfallet återges i sin helhet.
Vid citering ur redovisningen i ett annat dokument ska det finnas en tydlig hänvisning till ursprungsdokumentet.

SWEDAC ACKREDITERING
Ackred. nr 1521
Provning
ISO/IEC 17025

Polisen

Nationellt forensiskt centrum (NFC) 265(301)

Redovisning

Foto

NFC:s ref.nr
2024003725

Uppdragsgivarens ref.nr
5000-K532889-22

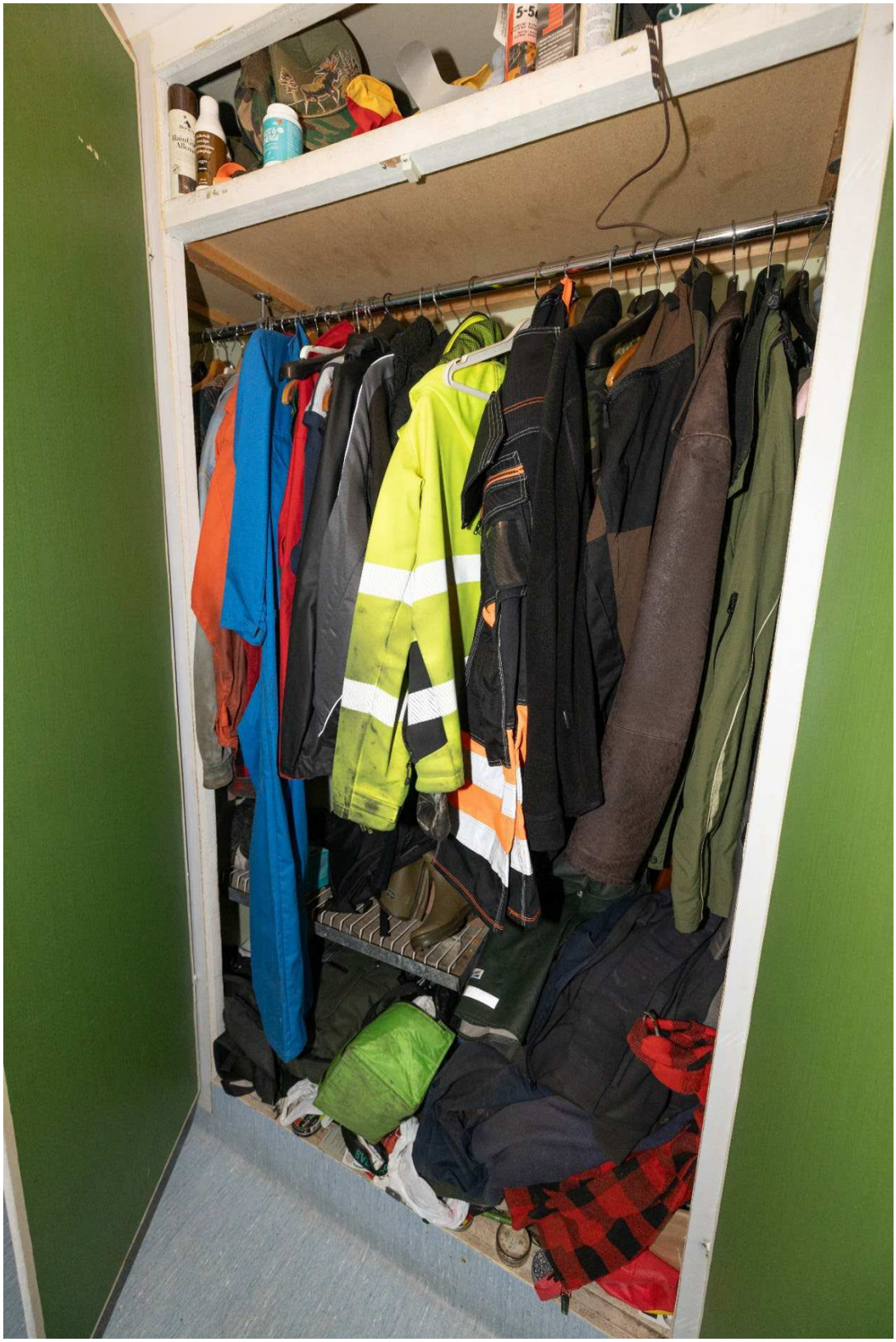

Redovisningen ska i normalfallet återges i sin helhet.
Vid citering ur redovisningen i ett annat dokument ska det finnas en tydlig hänvisning till ursprungsdokumentet.

SWEDAC ACKREDITERING
Ackred. nr 1521
Provning
ISO/IEC 17025

Polisen

Nationellt forensiskt centrum (NFC) 266(301)

Redovisning

Foto

NFC:s ref.nr
2024003725

Uppdragsgivarens ref.nr
5000-K532889-22

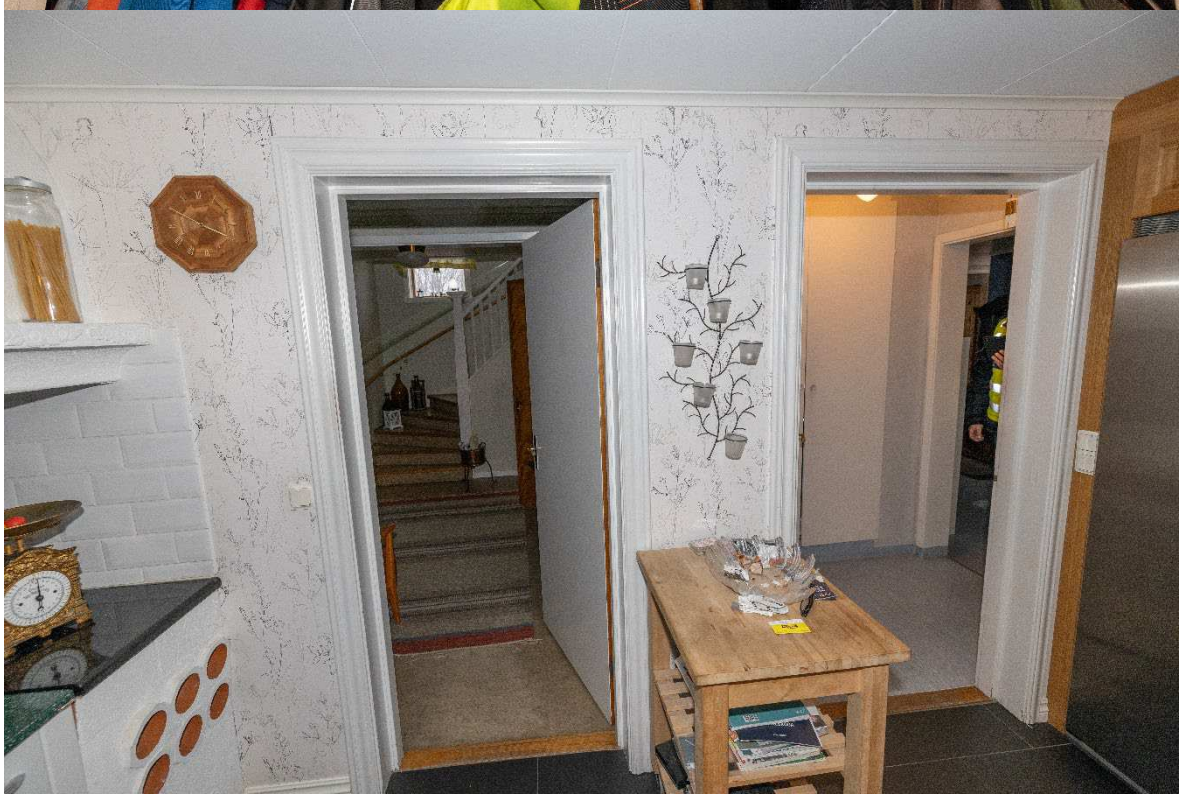

Redovisningen ska i normalfallet återges i sin helhet.
Vid citering ur redovisningen i ett annat dokument ska det finnas en tydlig hänvisning till ursprungsdokumentet.

SWEDAC ACKREDITERING
Ackred. nr 1521
Provning
ISO/IEC 17025

Polisen

Nationellt forensiskt centrum (NFC) 267(301)

Redovisning

Foto

NFC:s ref.nr
2024003725

Uppdragsgivarens ref.nr
5000-K532889-22

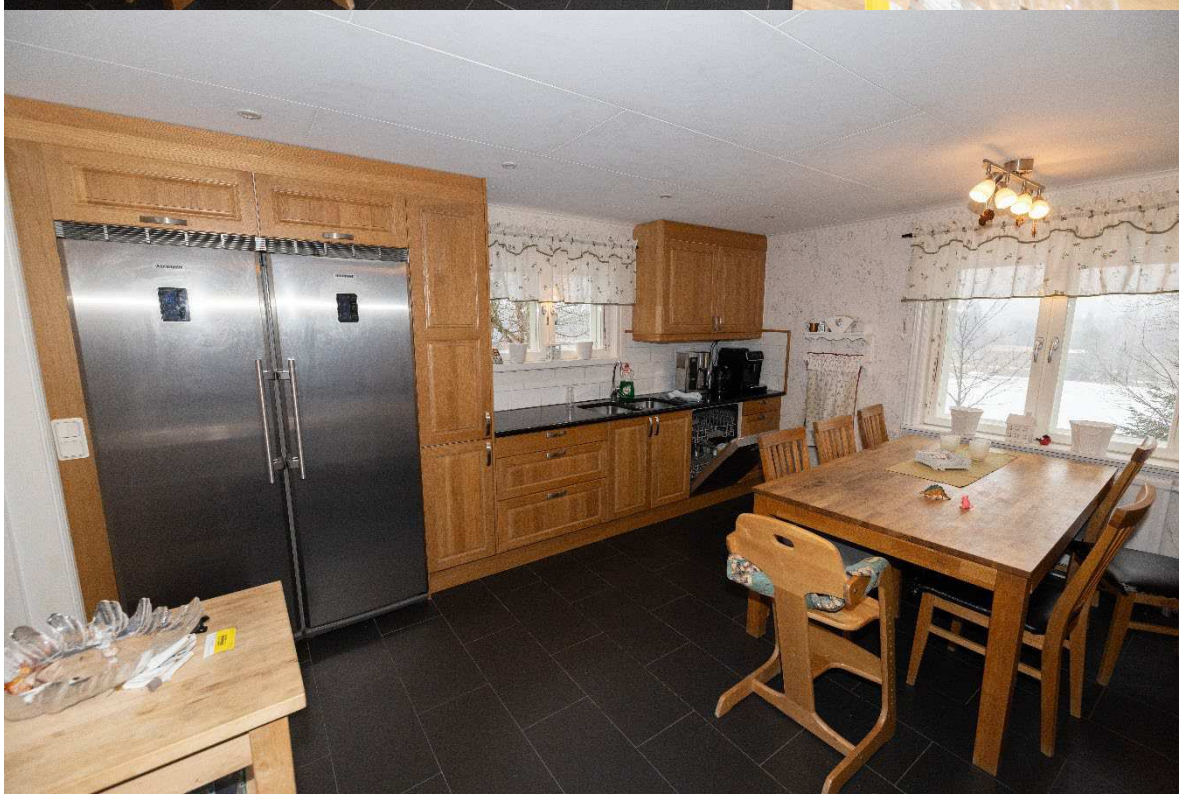

Redovisningen ska i normalfallet återges i sin helhet.
Vid citering ur redovisningen i ett annat dokument ska det finnas en tydlig hänvisning till ursprungsdokumentet.

SWEDAC ACKREDITERING
Ackred. nr 1521
Provning
ISO/IEC 17025

Polisen

Nationellt forensiskt centrum (NFC) 268(301)

Redovisning

Foto

NFC:s ref.nr
2024003725

Uppdragsgivarens ref.nr
5000-K532889-22

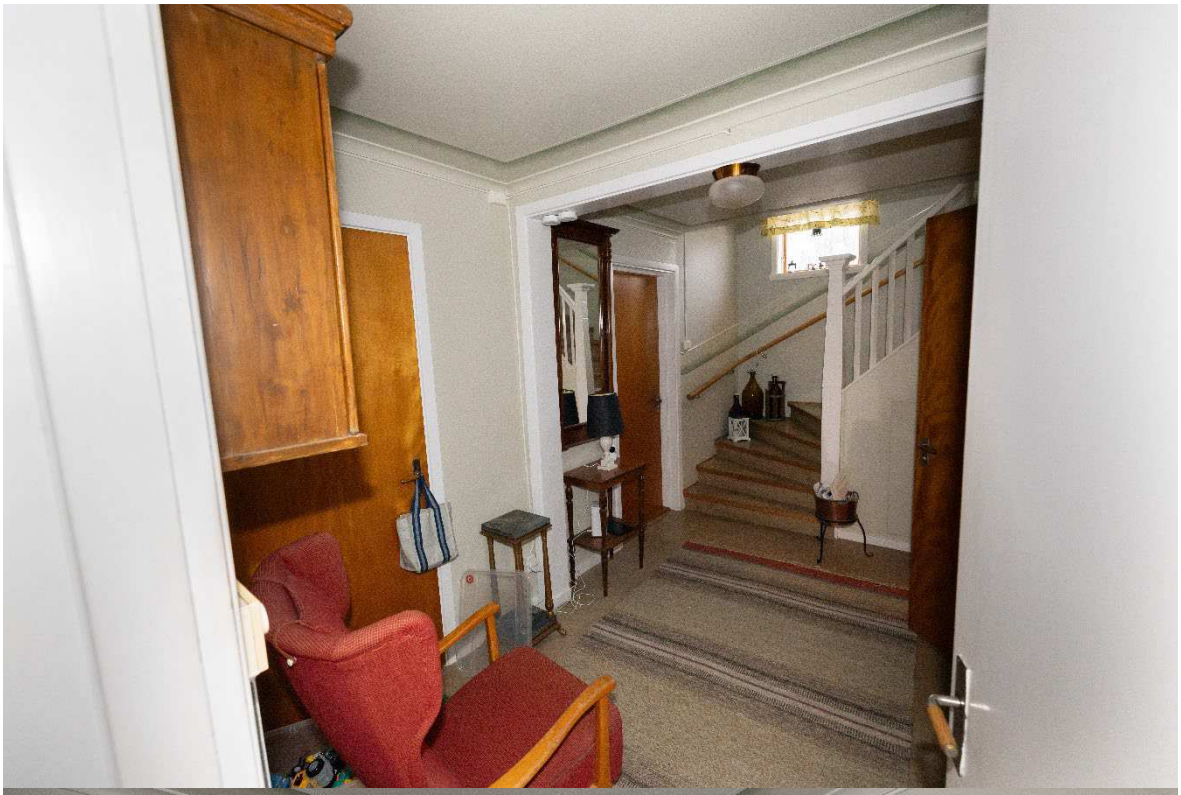

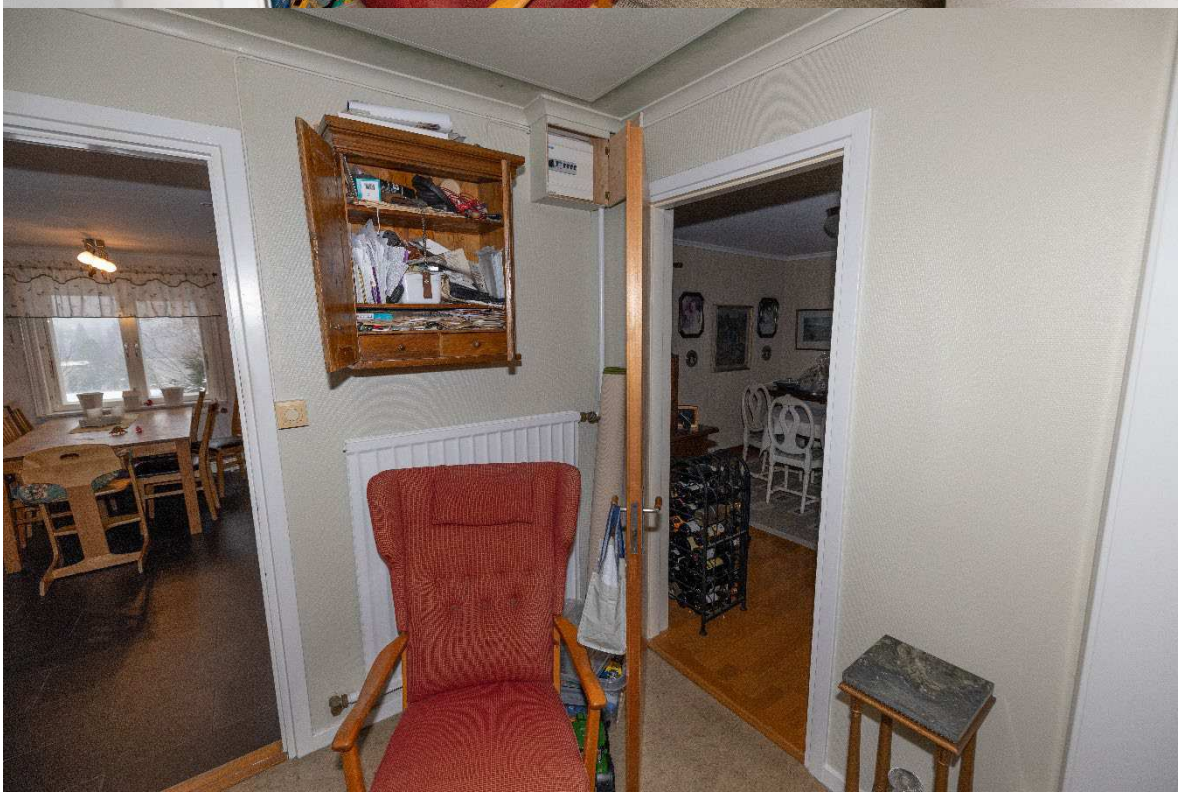

Redovisningen ska i normalfallet återges i sin helhet.
Vid citering ur redovisningen i ett annat dokument ska det finnas en tydlig hänvisning till ursprungsdokumentet.

SWEDAC ACKREDITERING
Ackred. nr 1521
Provning
ISO/IEC 17025

Polisen

Nationellt forensiskt centrum (NFC) 269(301)

Redovisning

Foto

NFC:s ref.nr
2024003725

Uppdragsgivarens ref.nr
5000-K532889-22

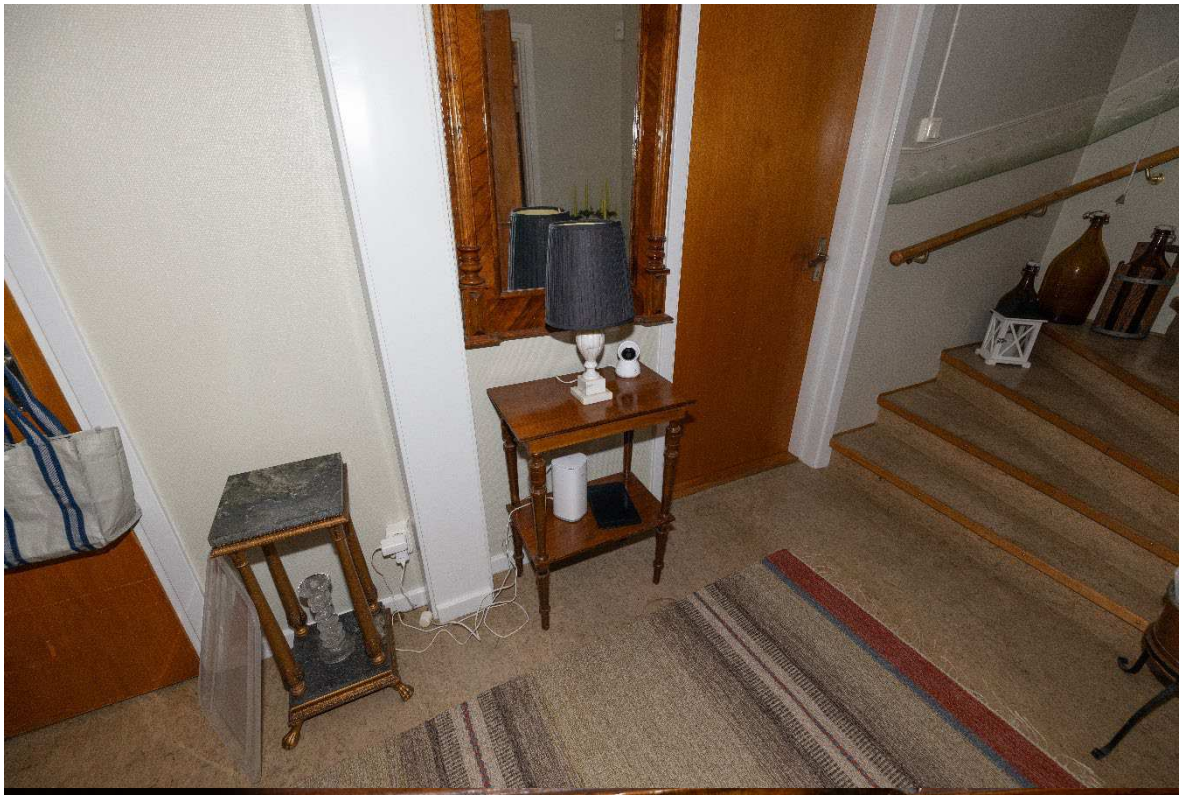

Redovisningen ska i normalfallet återges i sin helhet.
Vid citering ur redovisningen i ett annat dokument ska det finnas en tydlig hänvisning till ursprungsdokumentet.

SWEDAC ACKREDITERING
Ackred. nr 1521
Provning
ISO/IEC 17025

Polisen

Nationellt forensiskt centrum (NFC) 270(301)

Redovisning

Foto

NFC:s ref.nr
2024003725

Uppdragsgivarens ref.nr
5000-K532889-22

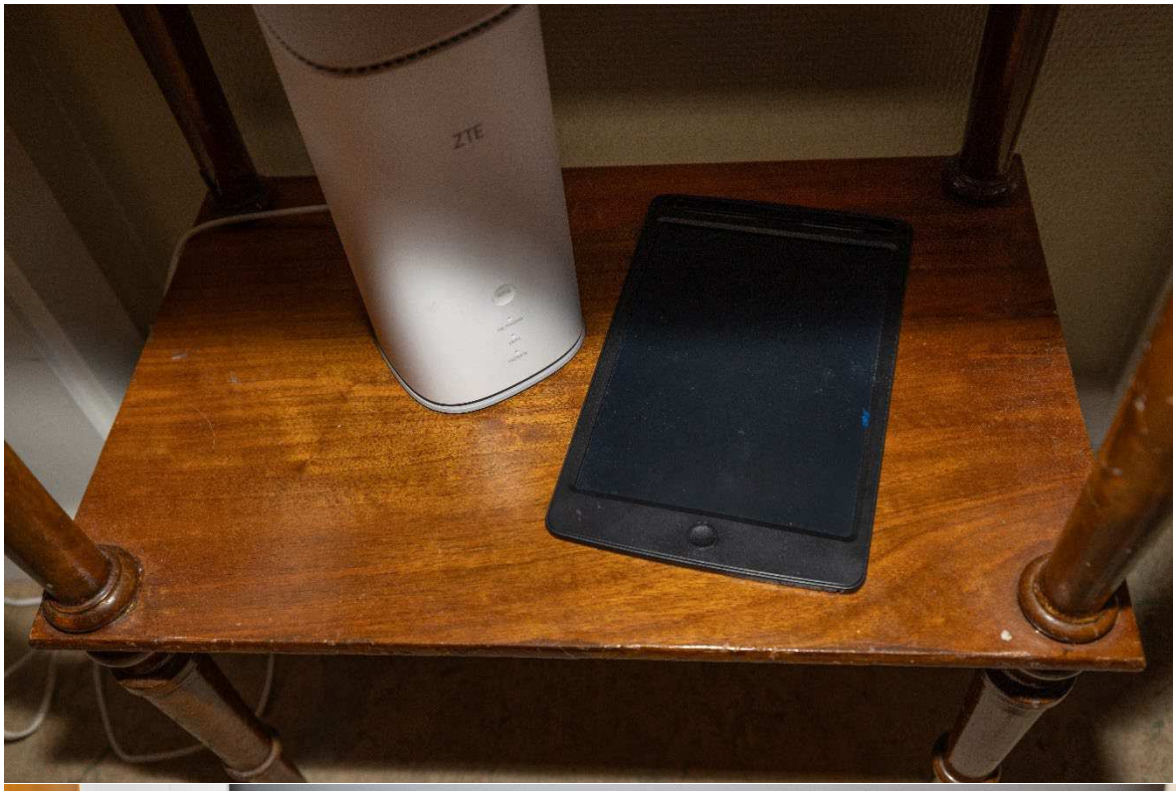

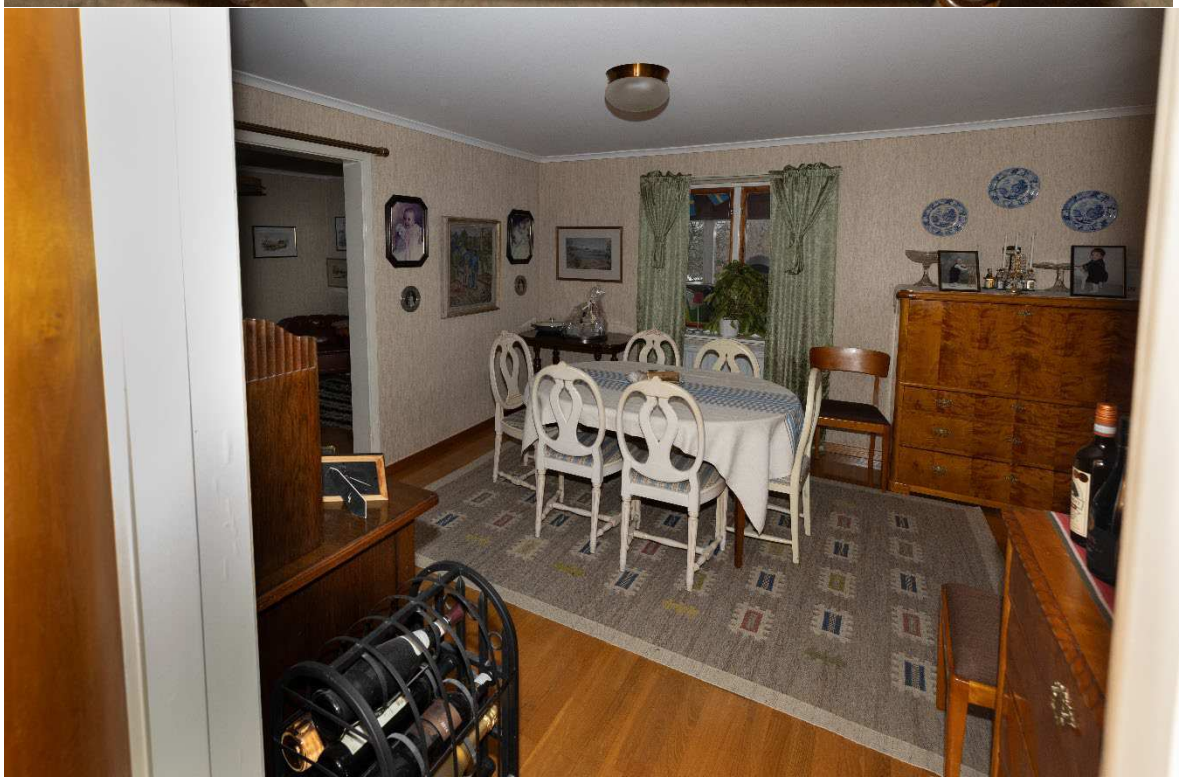

Redovisningen ska i normalfallet återges i sin helhet.
Vid citering ur redovisningen i ett annat dokument ska det finnas en tydlig hänvisning till ursprungsdokumentet.

SWEDAC ACKREDITERING
Ackred. nr 1521
Provning
ISO/IEC 17025

Polisen

Nationellt forensiskt centrum (NFC) 271(301)

Redovisning

Foto

NFC:s ref.nr
2024003725

Uppdragsgivarens ref.nr
5000-K532889-22

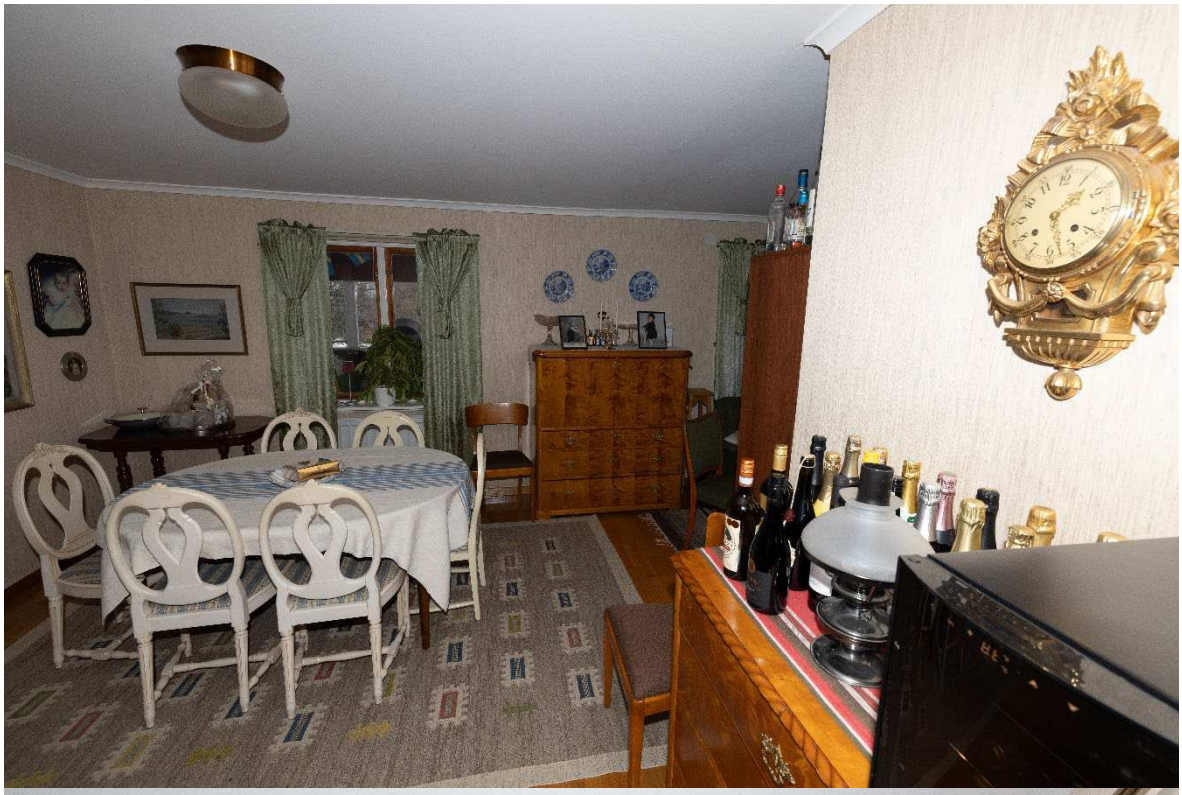

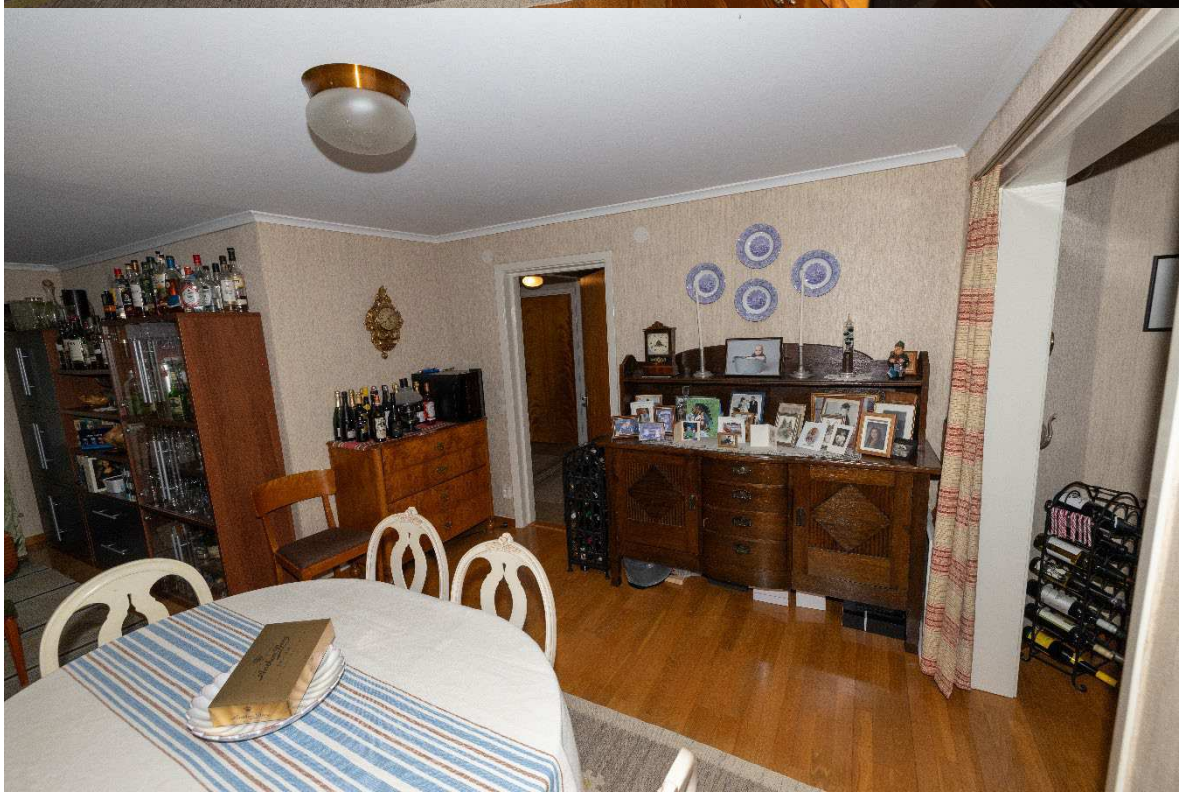

Redovisningen ska i normalfallet återges i sin helhet.
Vid citering ur redovisningen i ett annat dokument ska det finnas en tydlig hänvisning till ursprungsdokumentet.

SWEDAC ACKREDITERING
Ackred. nr 1521
Provning
ISO/IEC 17025

Polisen

Nationellt forensiskt centrum (NFC) 272(301)

Redovisning

Foto

NFC:s ref.nr
2024003725

Uppdragsgivarens ref.nr
5000-K532889-22

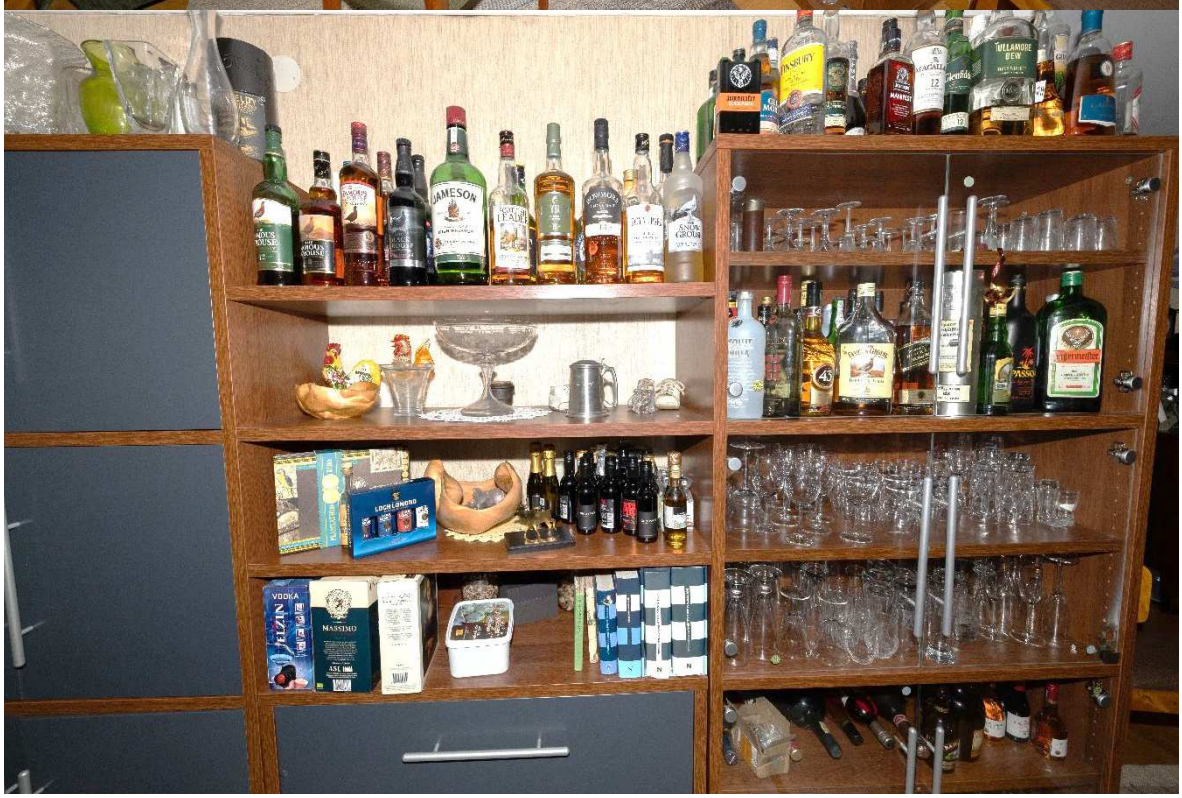

Redovisningen ska i normalfallet återges i sin helhet.
Vid citering ur redovisningen i ett annat dokument ska det finnas en tydlig hänvisning till ursprungsdokumentet.

SWEDAC ACKREDITERING
Ackred. nr 1521
Provning
ISO/IEC 17025

Polisen

Nationellt forensiskt centrum (NFC) 273(301)

Redovisning

Foto

NFC:s ref.nr
2024003725

Uppdragsgivarens ref.nr
5000-K532889-22

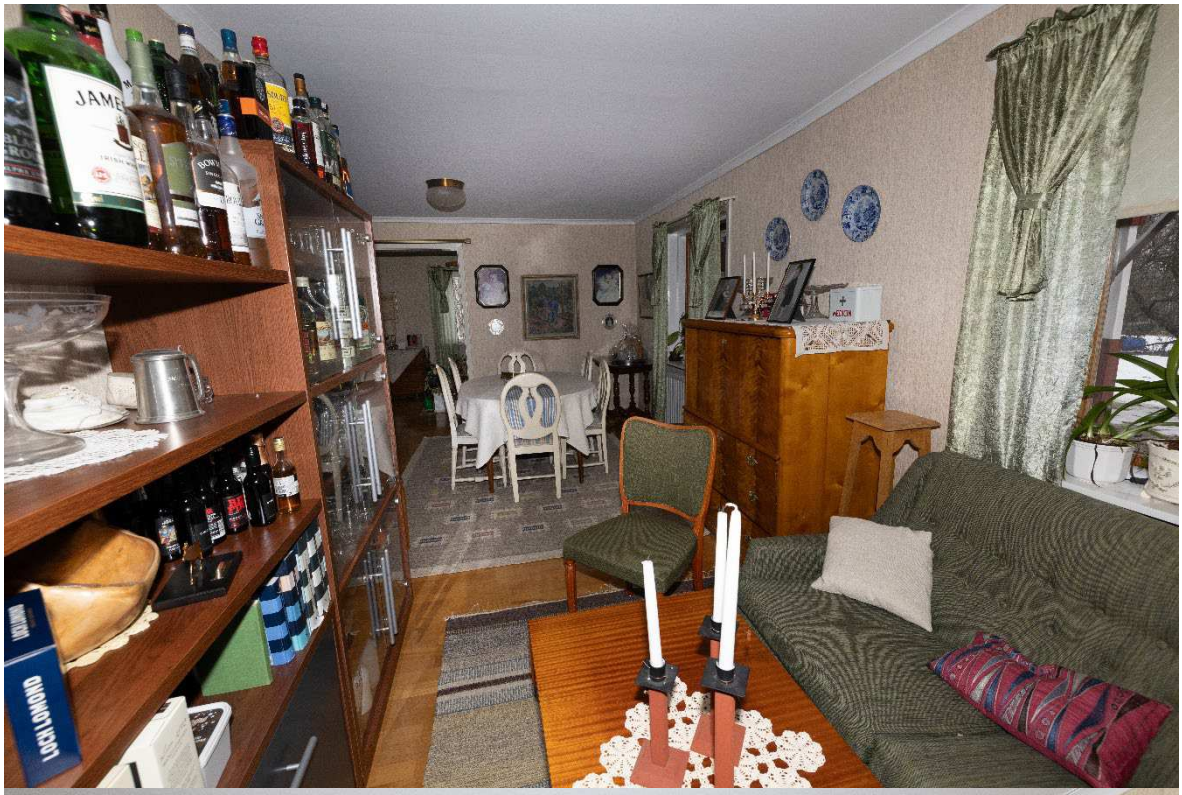

Redovisningen ska i normalfallet återges i sin helhet.
Vid citering ur redovisningen i ett annat dokument ska det finnas en tydlig hänvisning till ursprungsdokumentet.

SWEDAC ACKREDITERING
Ackred. nr 1521
Provning
ISO/IEC 17025

Polisen

Nationellt forensiskt centrum (NFC) 274(301)

Redovisning

Foto

NFC:s ref.nr
2024003725

Uppdragsgivarens ref.nr
5000-K532889-22

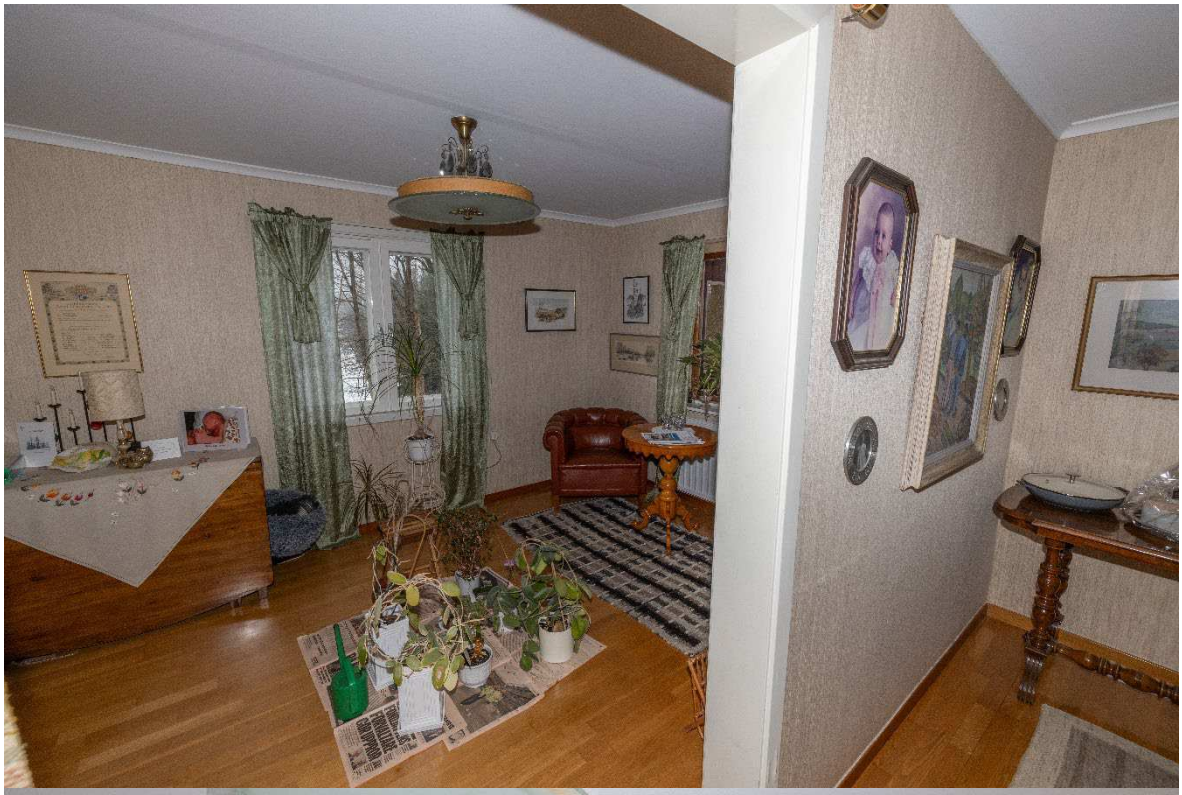

Redovisningen ska i normalfallet återges i sin helhet.
Vid citering ur redovisningen i ett annat dokument ska det finnas en tydlig hänvisning till ursprungsdokumentet.

SWEDAC ACKREDITERING
Ackred. nr 1521
Provning
ISO/IEC 17025

Polisen

Nationellt forensiskt centrum (NFC) 275(301)

Redovisning

Foto

NFC:s ref.nr
2024003725

Uppdragsgivarens ref.nr
5000-K532889-22

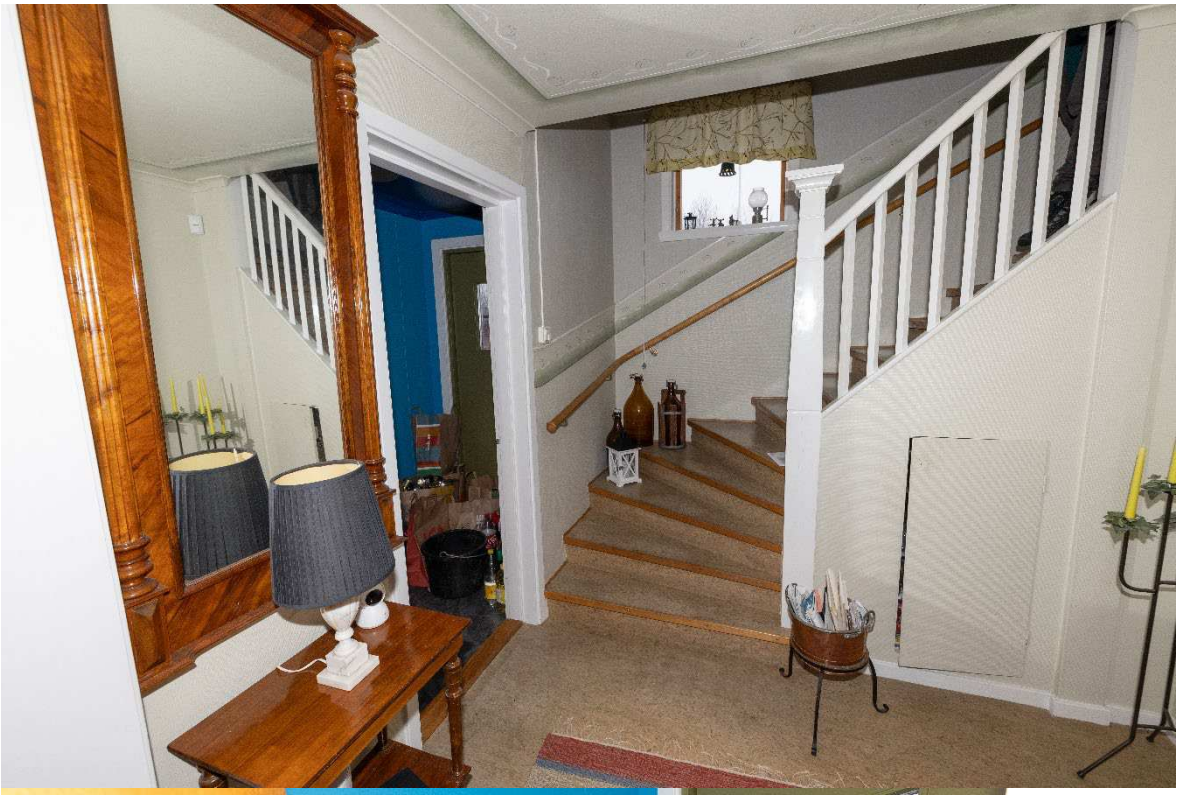

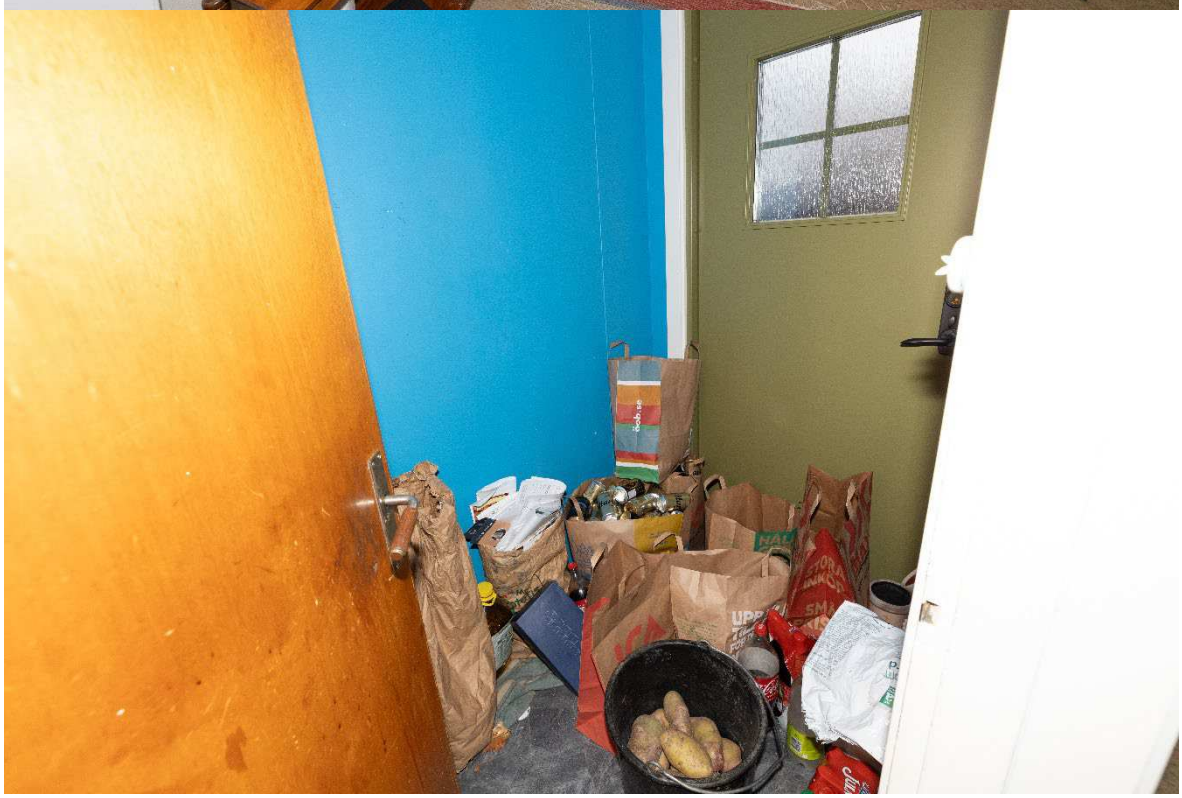

Redovisningen ska i normalfallet återges i sin helhet.
Vid citering ur redovisningen i ett annat dokument ska det finnas en tydlig hänvisning till ursprungsdokumentet.

SWEDAC ACKREDITERING
Ackred. nr 1521
Provning
ISO/IEC 17025

Polisen

Nationellt forensiskt centrum (NFC) 276(301)

Redovisning

Foto

NFC:s ref.nr
2024003725

Uppdragsgivarens ref.nr
5000-K532889-22

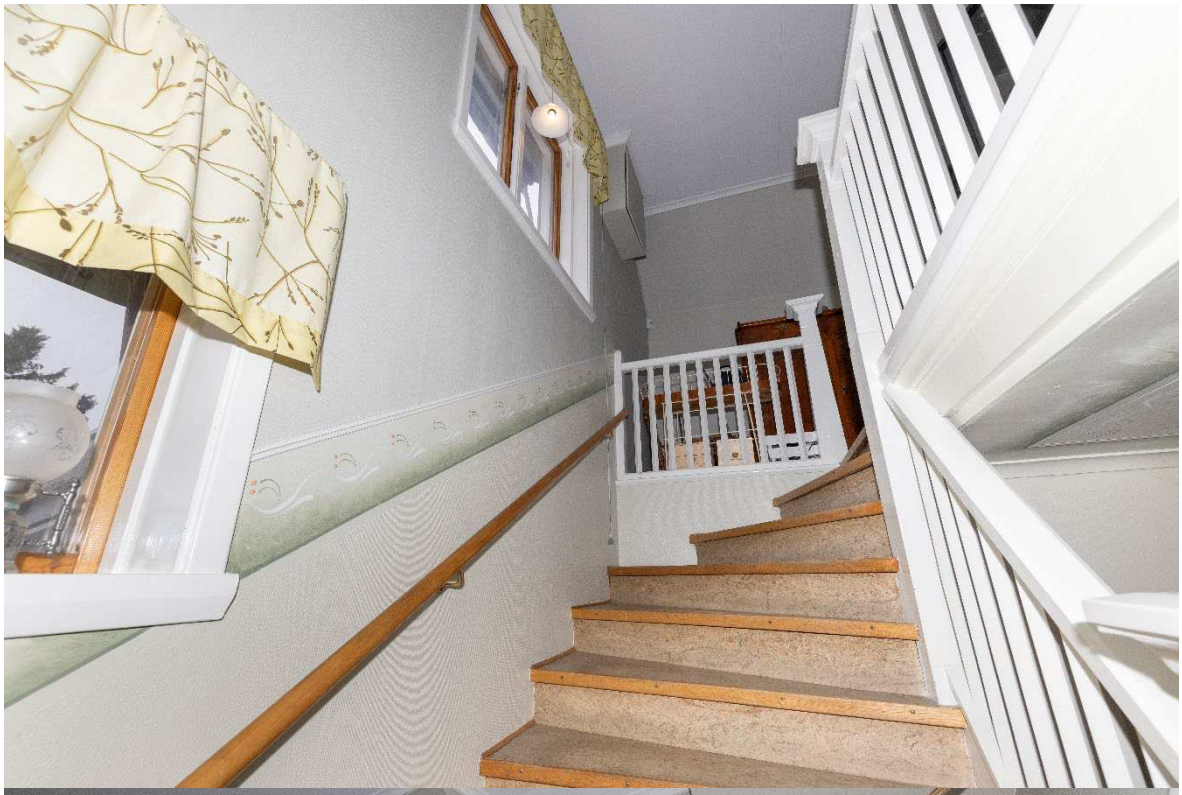

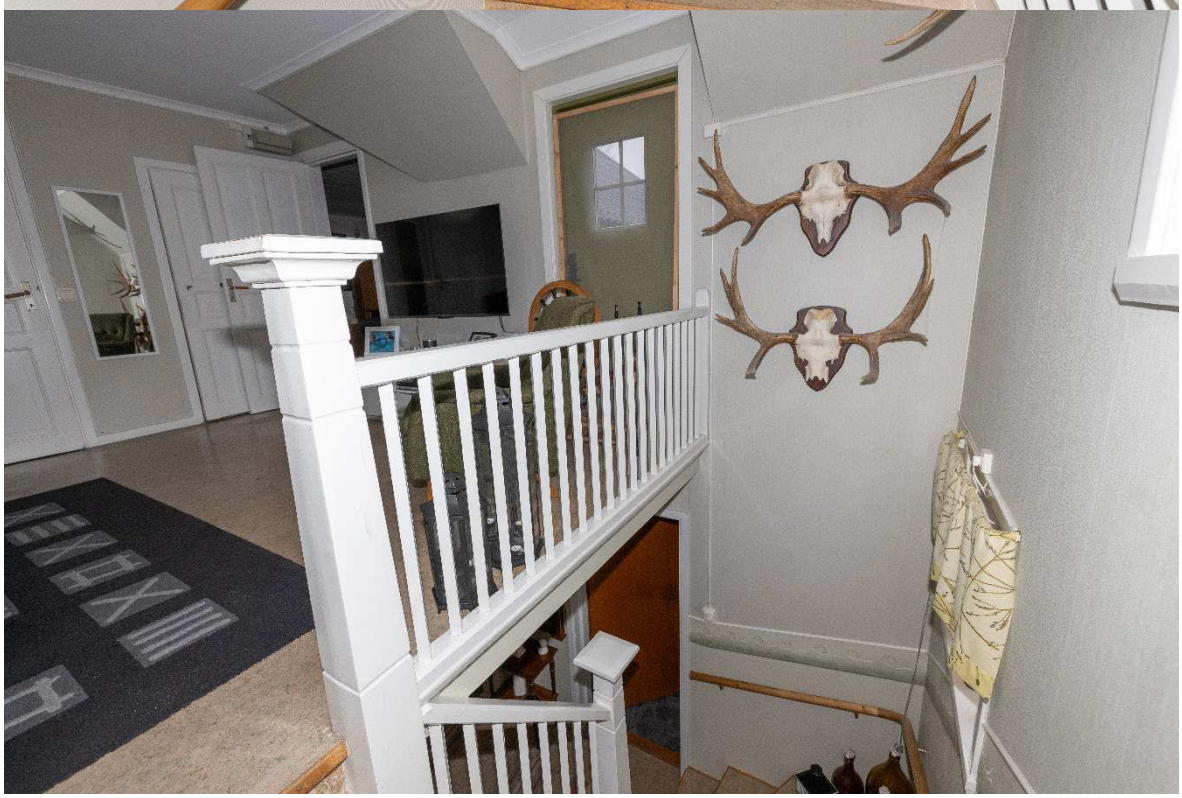

Redovisningen ska i normalfallet återges i sin helhet.
Vid citering ur redovisningen i ett annat dokument ska det finnas en tydlig hänvisning till ursprungsdokumentet.

SWEDAC ACKREDITERING
Ackred. nr 1521
Provning
ISO/IEC 17025

Polisen

Nationellt forensiskt centrum (NFC) 277(301)

Redovisning

Foto

NFC:s ref.nr
2024003725

Uppdragsgivarens ref.nr
5000-K532889-22

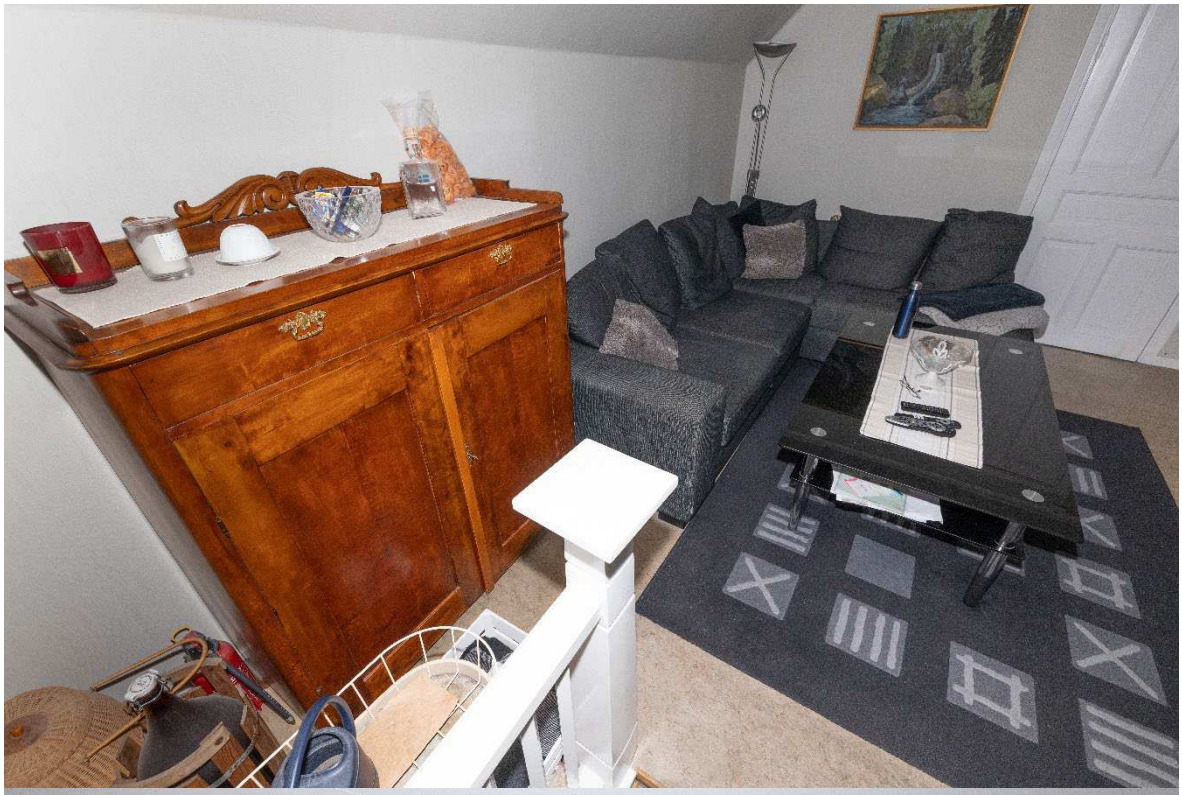

Redovisningen ska i normalfallet återges i sin helhet.
Vid citering ur redovisningen i ett annat dokument ska det finnas en tydlig hänvisning till ursprungsdokumentet.

SWEDAC ACKREDITERING
Ackred. nr 1521
Provning
ISO/IEC 17025

Polisen

Nationellt forensiskt centrum (NFC) 278(301)

Redovisning

Foto

NFC:s ref.nr
2024003725

Uppdragsgivarens ref.nr
5000-K532889-22

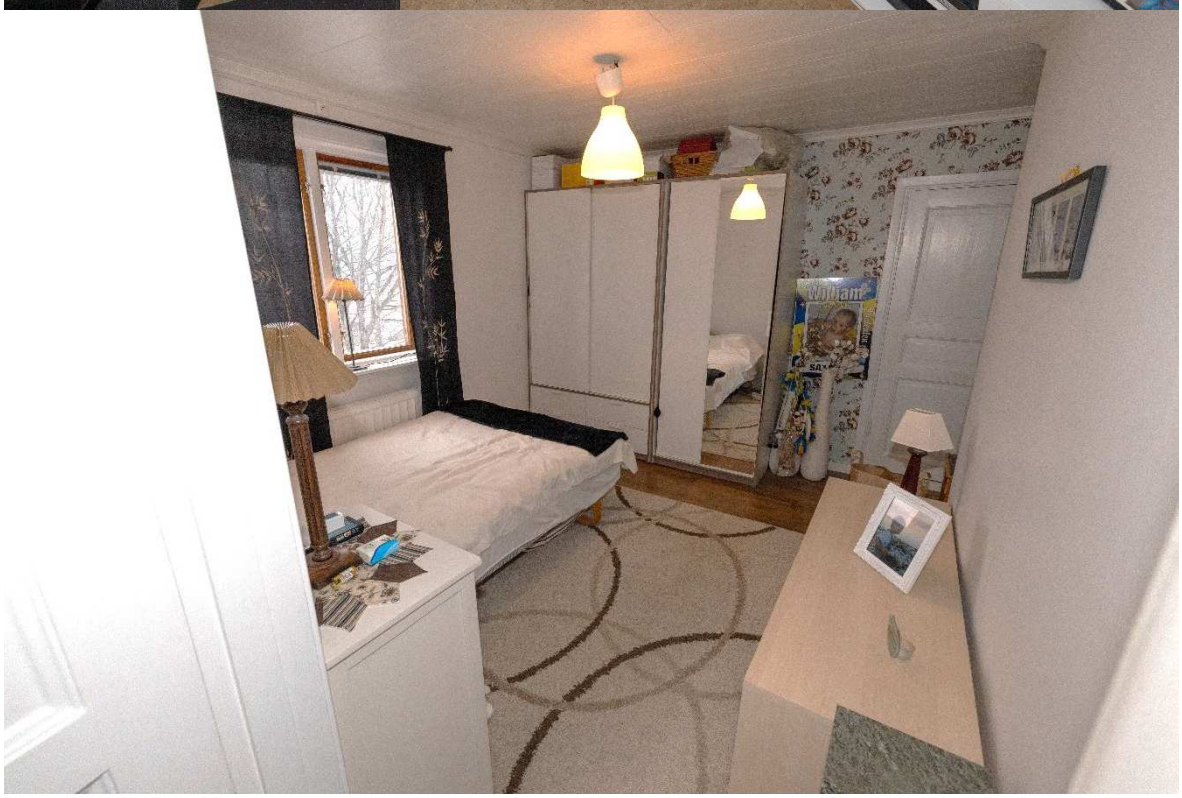

Redovisningen ska i normalfallet återges i sin helhet.
Vid citering ur redovisningen i ett annat dokument ska det finnas en tydlig hänvisning till ursprungsdokumentet.

SWEDAC ACKREDITERING
Ackred. nr 1521
Provning
ISO/IEC 17025

Polisen

Nationellt forensiskt centrum (NFC) 279(301)

Redovisning

Foto

NFC:s ref.nr
2024003725

Uppdragsgivarens ref.nr
5000-K532889-22

Redovisningen ska i normalfallet återges i sin helhet.
Vid citering ur redovisningen i ett annat dokument ska det finnas en tydlig hänvisning till ursprungsdokumentet.

SWEDAC ACKREDITERING
Ackred. nr 1521
Provning
ISO/IEC 17025

Polisen

Nationellt forensiskt centrum (NFC) 280(301)

Redovisning

Foto

NFC:s ref.nr
2024003725

Uppdragsgivarens ref.nr
5000-K532889-22

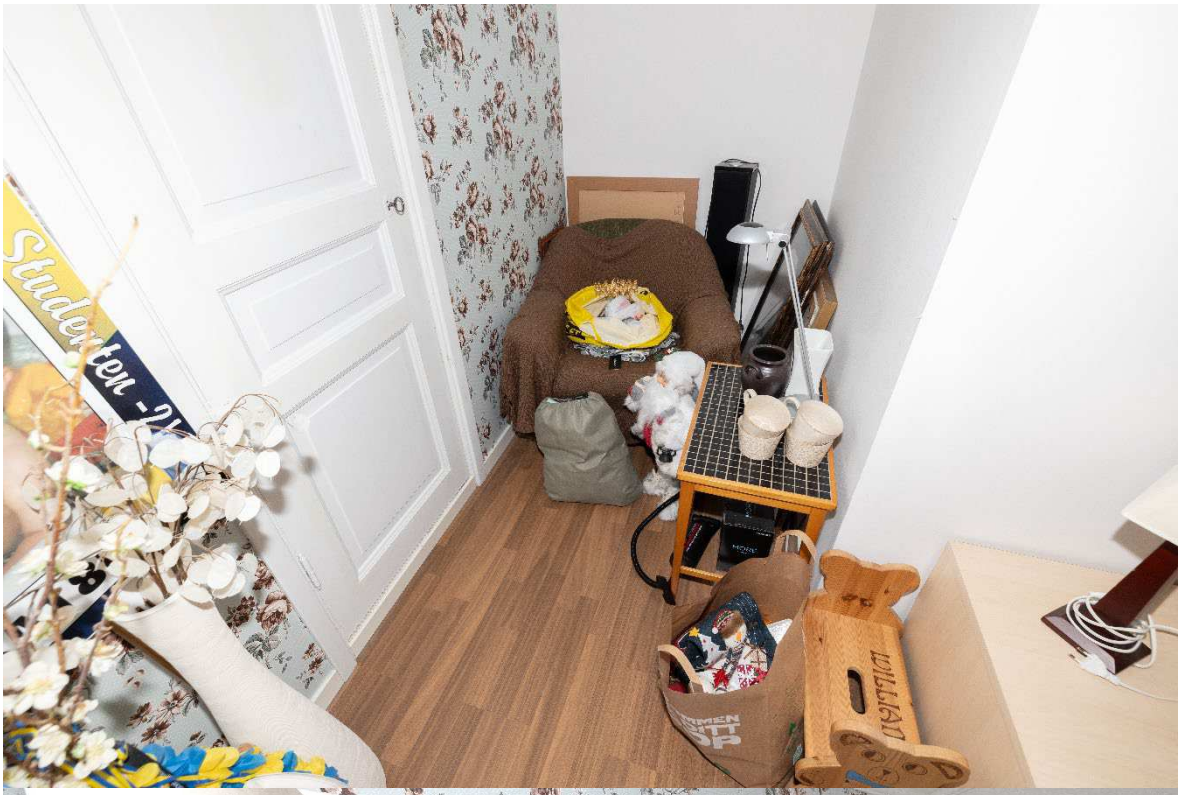

Redovisningen ska i normalfallet återges i sin helhet.
Vid citering ur redovisningen i ett annat dokument ska det finnas en tydlig hänvisning till ursprungsdokumentet.

SWEDAC ACKREDITERING
Ackred. nr 1521
Provning
ISO/IEC 17025

Polisen

Nationellt forensiskt centrum (NFC) 281(301)

Redovisning

Foto

NFC:s ref.nr
2024003725

Uppdragsgivarens ref.nr
5000-K532889-22

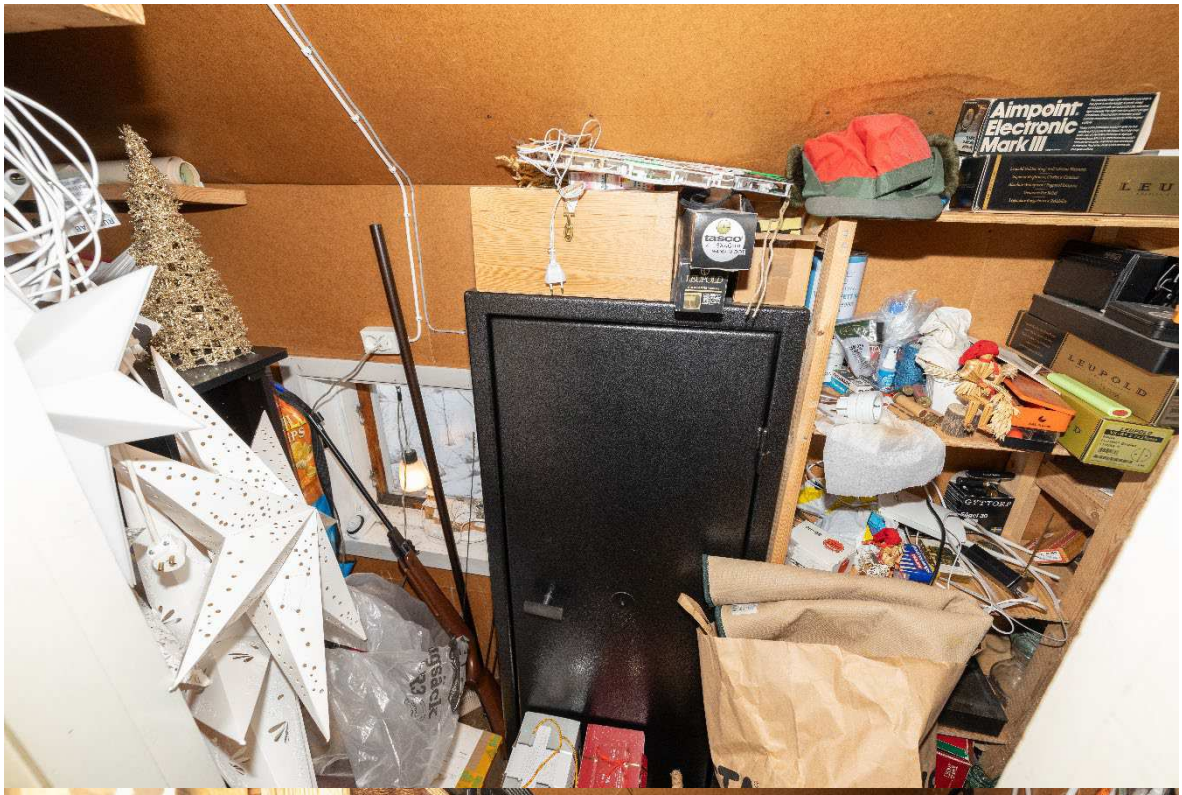

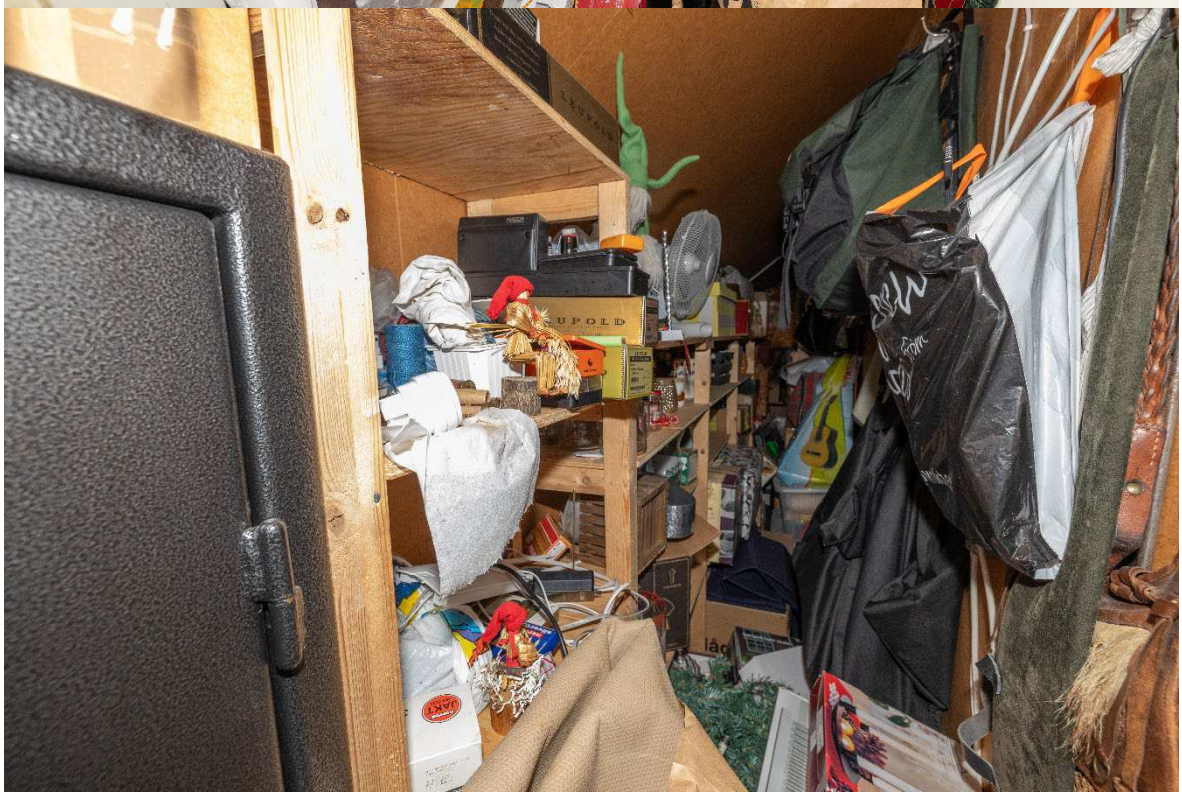

Redovisningen ska i normalfallet återges i sin helhet.
Vid citering ur redovisningen i ett annat dokument ska det finnas en tydlig hänvisning till ursprungsdokumentet.

SWEDAC ACKREDITERING
Ackred. nr 1521
Provning
ISO/IEC 17025

Polisen

Nationellt forensiskt centrum (NFC) 282(301)

Redovisning

Foto

NFC:s ref.nr
2024003725

Uppdragsgivarens ref.nr
5000-K532889-22

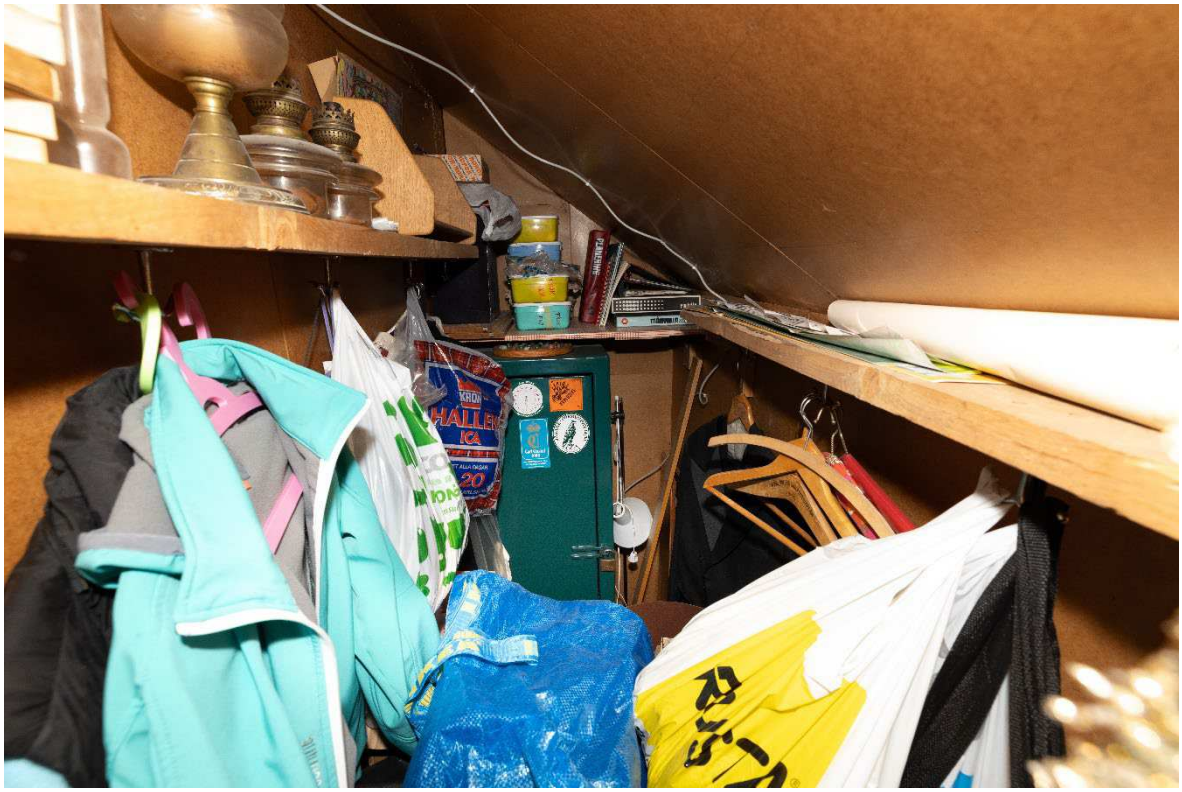

Redovisningen ska i normalfallet återges i sin helhet.
Vid citering ur redovisningen i ett annat dokument ska det finnas en tydlig hänvisning till ursprungsdokumentet.

SWEDAC ACKREDITERING
Ackred. nr 1521
Provning
ISO/IEC 17025

Polisen

Nationellt forensiskt centrum (NFC) 283(301)

Redovisning

Foto

NFC:s ref.nr
2024003725

Uppdragsgivarens ref.nr
5000-K532889-22

Redovisningen ska i normalfallet återges i sin helhet.
Vid citering ur redovisningen i ett annat dokument ska det finnas en tydlig hänvisning till ursprungsdokumentet.

SWEDAC ACKREDITERING
Ackred. nr 1521
Provning
ISO/IEC 17025

Polisen

Nationellt forensiskt centrum (NFC) 284(301)

Redovisning

Foto

NFC:s ref.nr
2024003725

Uppdragsgivarens ref.nr
5000-K532889-22

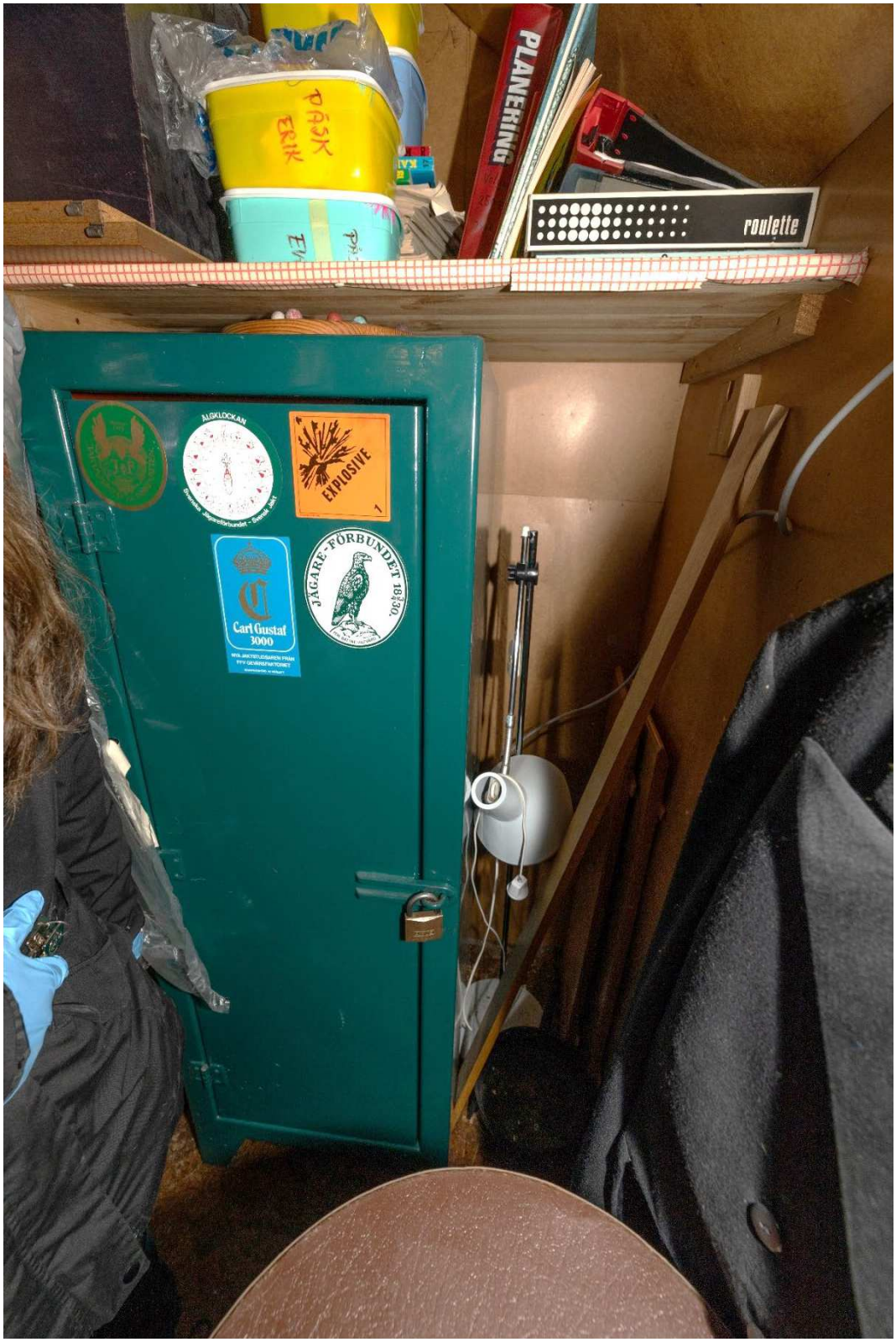

Redovisningen ska i normalfallet återges i sin helhet.
Vid citering ur redovisningen i ett annat dokument ska det finnas en tydlig hänvisning till ursprungsdokumentet.

SWEDAC ACKREDITERING
Ackred. nr 1521
Provning
ISO/IEC 17025

Polisen

Nationellt forensiskt centrum (NFC) 285(301)

Redovisning

Foto

NFC:s ref.nr
2024003725

Uppdragsgivarens ref.nr
5000-K532889-22

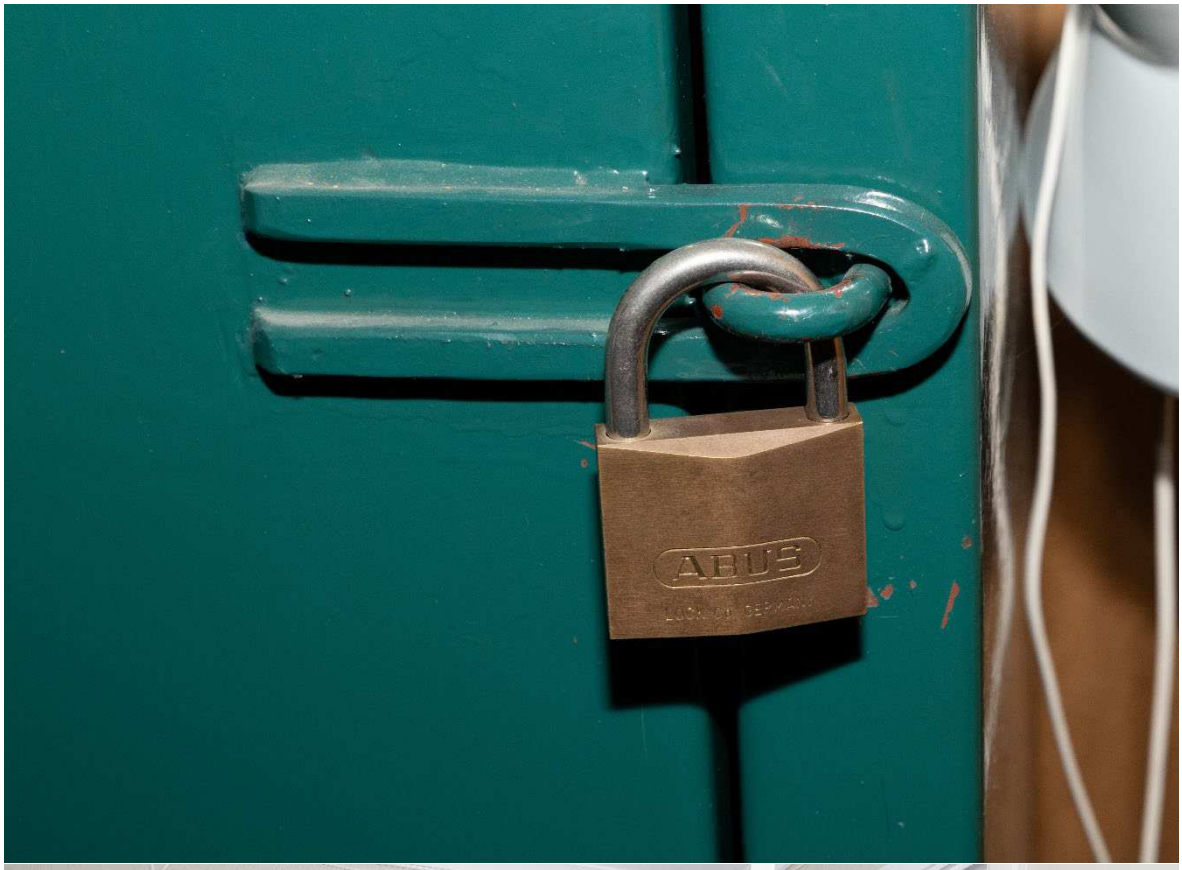

Redovisningen ska i normalfallet återges i sin helhet.
Vid citering ur redovisningen i ett annat dokument ska det finnas en tydlig hänvisning till ursprungsdokumentet.

SWEDAC ACKREDITERING
Ackred. nr 1521
Provning
ISO/IEC 17025

Polisen

Nationellt forensiskt centrum (NFC) 286(301)

Redovisning

Foto

NFC:s ref.nr
2024003725

Uppdragsgivarens ref.nr
5000-K532889-22

Redovisningen ska i normalfallet återges i sin helhet.
Vid citering ur redovisningen i ett annat dokument ska det finnas en tydlig hänvisning till ursprungsdokumentet.

SWEDAC ACKREDITERING
Ackred. nr 1521
Provning
ISO/IEC 17025

Polisen

Nationellt forensiskt centrum (NFC) 287(301)

Redovisning

Foto

NFC:s ref.nr
2024003725

Uppdragsgivarens ref.nr
5000-K532889-22

Redovisningen ska i normalfallet återges i sin helhet.
Vid citering ur redovisningen i ett annat dokument ska det finnas en tydlig hänvisning till ursprungsdokumentet.

SWEDAC ACKREDITERING
Ackred. nr 1521
Provning
ISO/IEC 17025

Polisen

Nationellt forensiskt centrum (NFC) 288(301)

Redovisning

Foto

NFC:s ref.nr
2024003725

Uppdragsgivarens ref.nr
5000-K532889-22

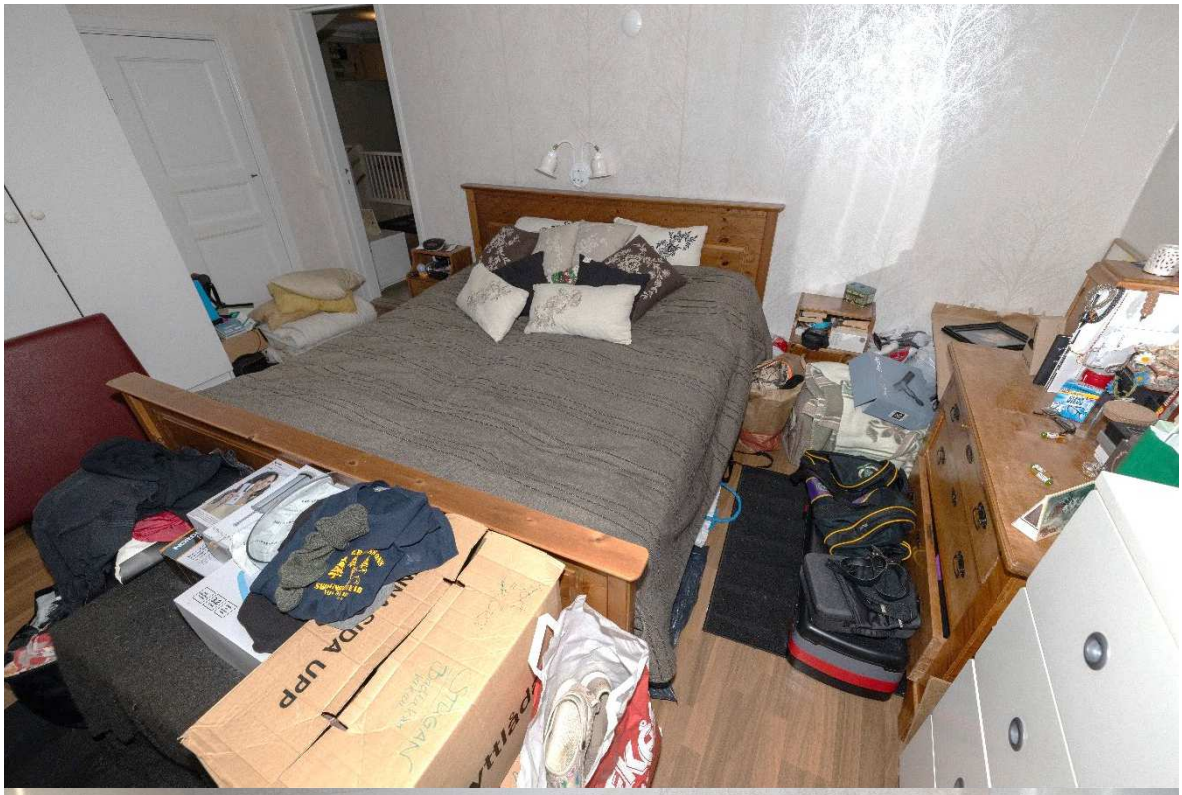

Redovisningen ska i normalfallet återges i sin helhet.
Vid citering ur redovisningen i ett annat dokument ska det finnas en tydlig hänvisning till ursprungsdokumentet.

SWEDAC ACKREDITERING
Ackred. nr 1521
Provning
ISO/IEC 17025

Polisen

Nationellt forensiskt centrum (NFC) 289(301)

Redovisning

Foto

NFC:s ref.nr
2024003725

Uppdragsgivarens ref.nr
5000-K532889-22

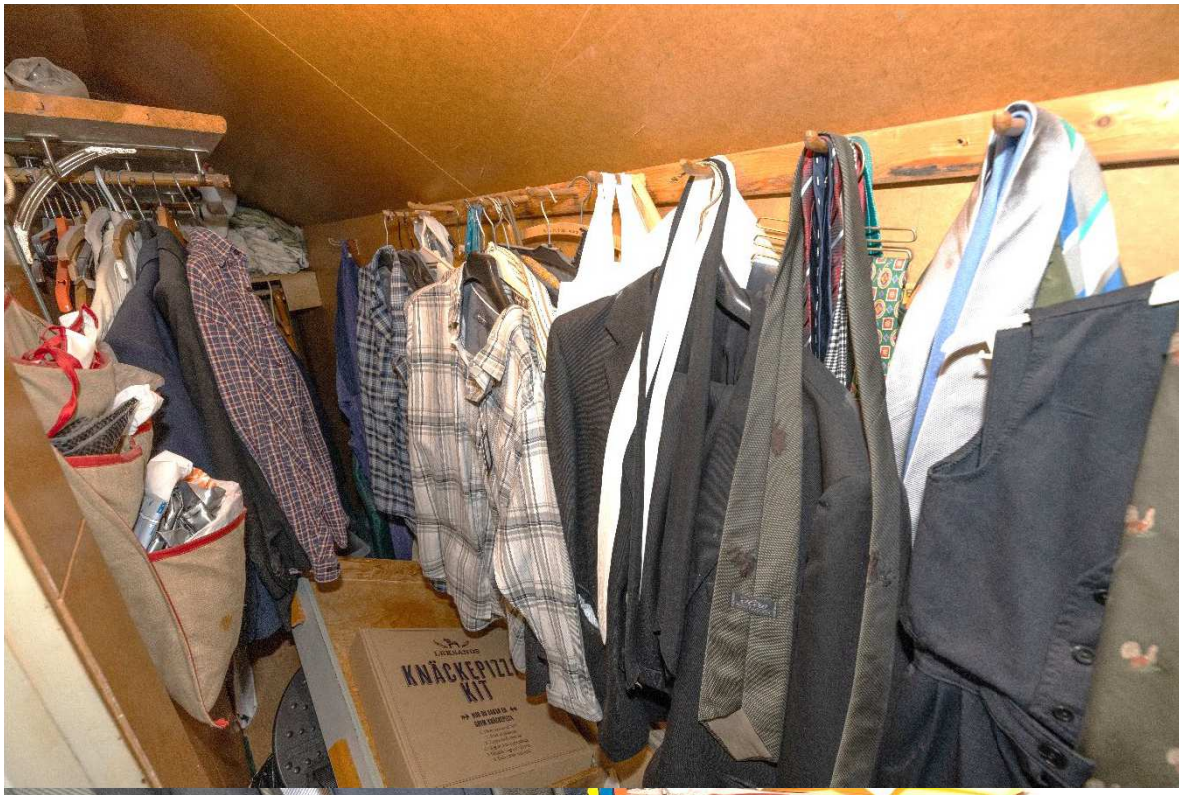

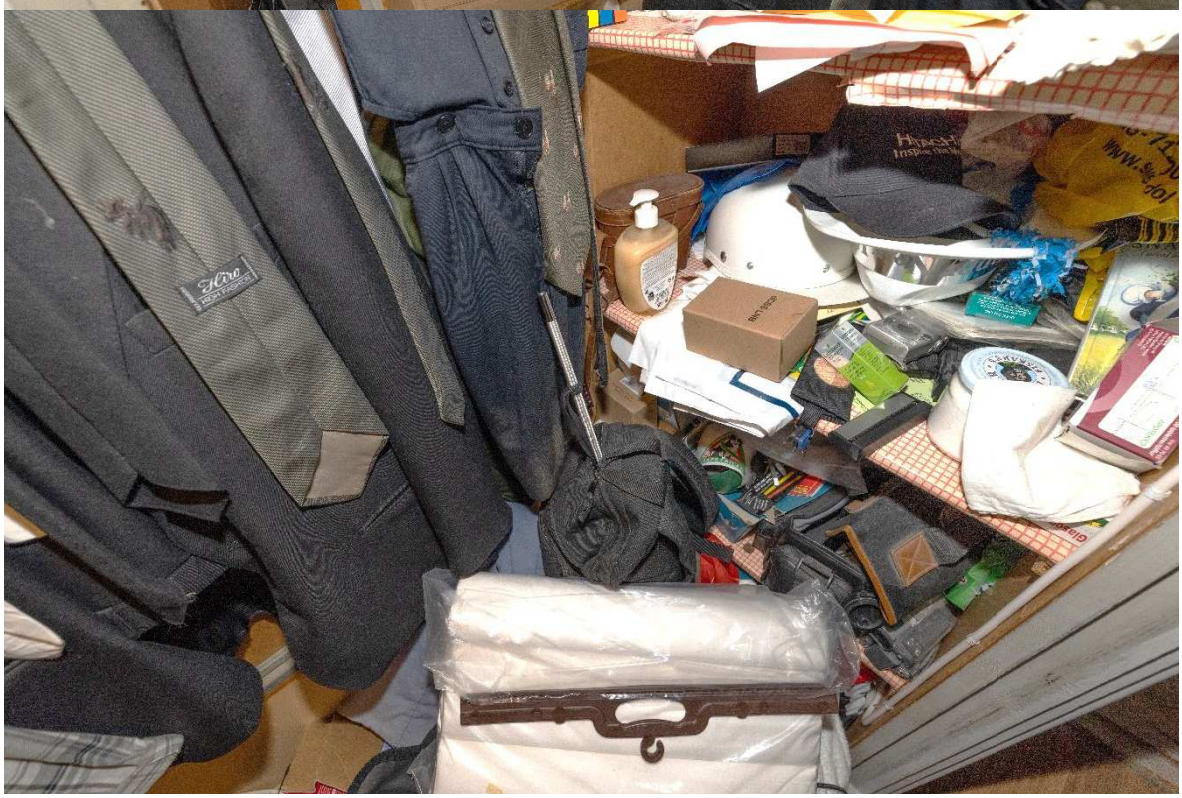

Redovisningen ska i normalfallet återges i sin helhet.
Vid citering ur redovisningen i ett annat dokument ska det finnas en tydlig hänvisning till ursprungsdokumentet.

SWEDAC ACKREDITERING
Ackred. nr 1521
Provning
ISO/IEC 17025

Polisen

Nationellt forensiskt centrum (NFC) 290(301)

Redovisning

Foto

NFC:s ref.nr
2024003725

Uppdragsgivarens ref.nr
5000-K532889-22

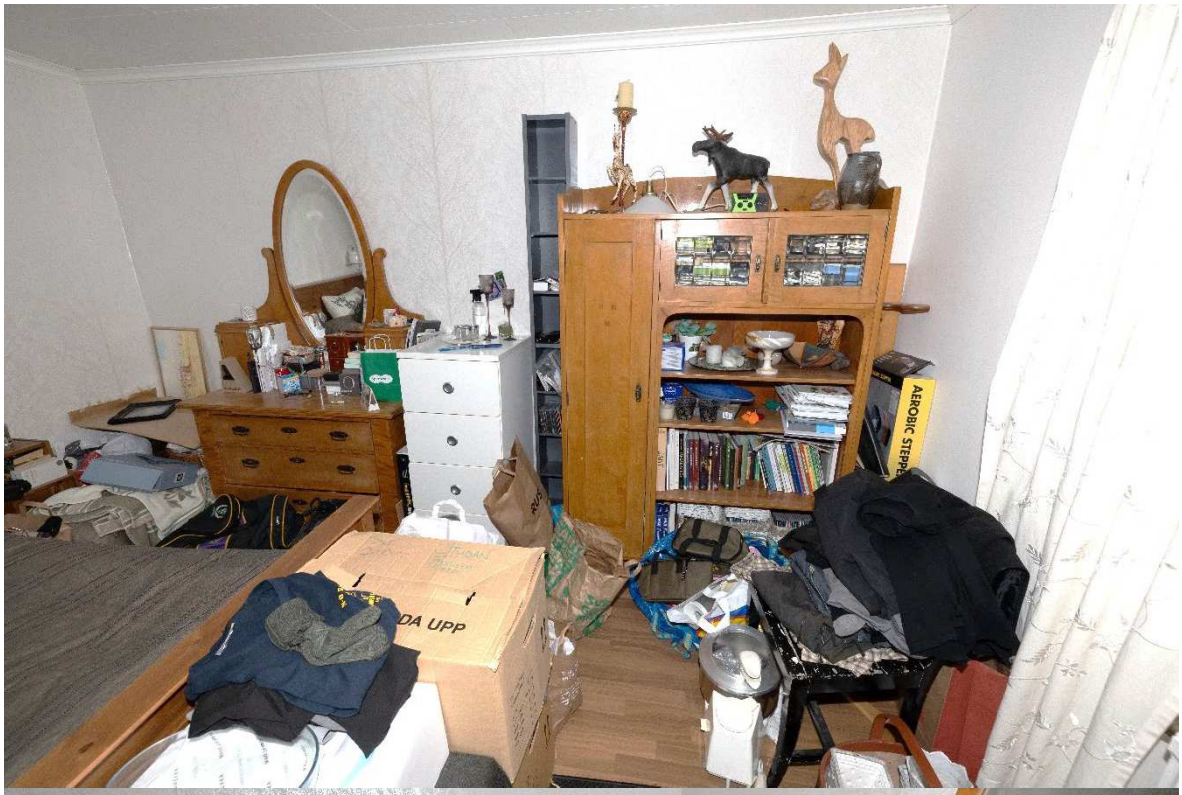

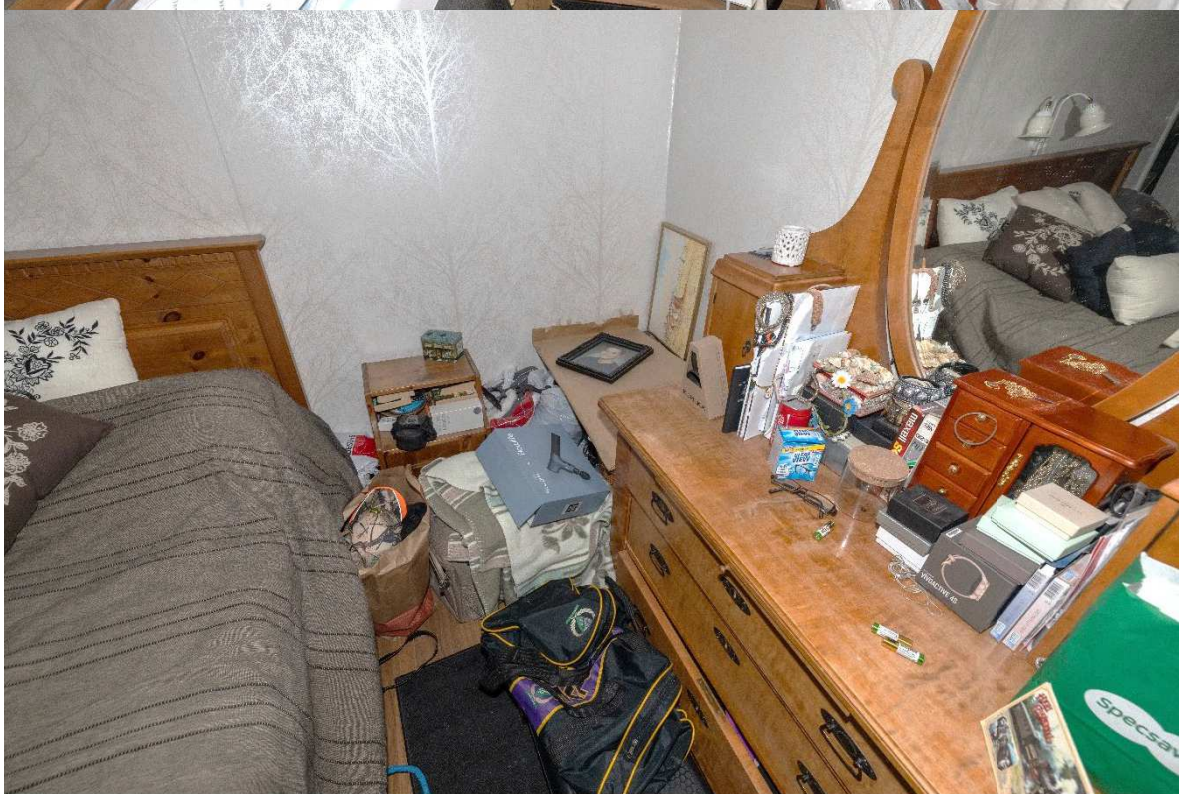

Redovisningen ska i normalfallet återges i sin helhet.
Vid citering ur redovisningen i ett annat dokument ska det finnas en tydlig hänvisning till ursprungsdokumentet.

SWEDAC ACKREDITERING
Ackred. nr 1521
Provning
ISO/IEC 17025

Polisen

Nationellt forensiskt centrum (NFC) 291(301)

Redovisning

Foto

NFC:s ref.nr
2024003725

Uppdragsgivarens ref.nr
5000-K532889-22

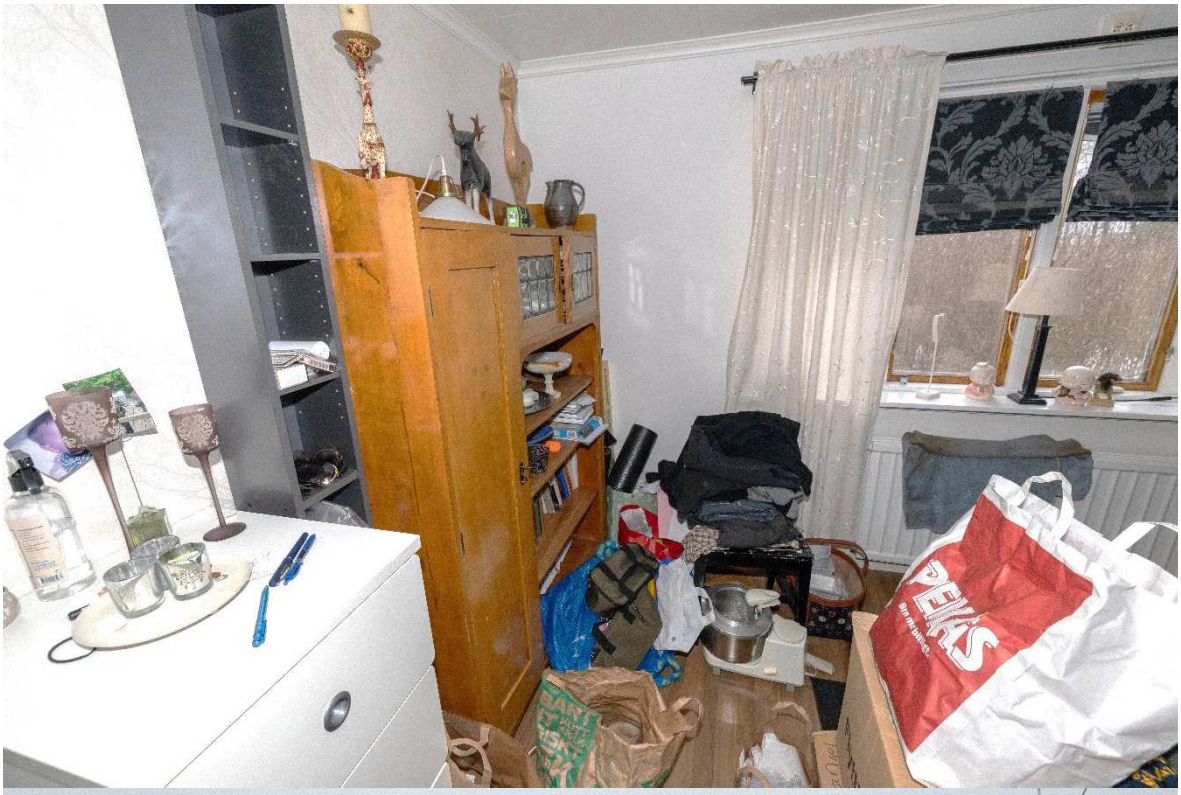

Redovisningen ska i normalfallet återges i sin helhet.
Vid citering ur redovisningen i ett annat dokument ska det finnas en tydlig hänvisning till ursprungsdokumentet.

SWEDAC ACKREDITERING
Ackred. nr 1521
Provning
ISO/IEC 17025

Polisen

Nationellt forensiskt centrum (NFC) 292(301)

Redovisning

Foto

NFC:s ref.nr
2024003725

Uppdragsgivarens ref.nr
5000-K532889-22

Redovisningen ska i normalfallet återges i sin helhet.
Vid citering ur redovisningen i ett annat dokument ska det finnas en tydlig hänvisning till ursprungsdokumentet.

SWEDAC ACKREDITERING
Ackred. nr 1521
Provning
ISO/IEC 17025

Polisen

Nationellt forensiskt centrum (NFC) 293(301)

Redovisning

Foto

NFC:s ref.nr
2024003725

Uppdragsgivarens ref.nr
5000-K532889-22

Redovisningen ska i normalfallet återges i sin helhet.
Vid citering ur redovisningen i ett annat dokument ska det finnas en tydlig hänvisning till ursprungsdokumentet.

SWEDAC ACKREDITERING
Ackred. nr 1521
Provning
ISO/IEC 17025

Polisen

Nationellt forensiskt centrum (NFC) 294(301)

Redovisning

Foto

NFC:s ref.nr
2024003725

Uppdragsgivarens ref.nr
5000-K532889-22

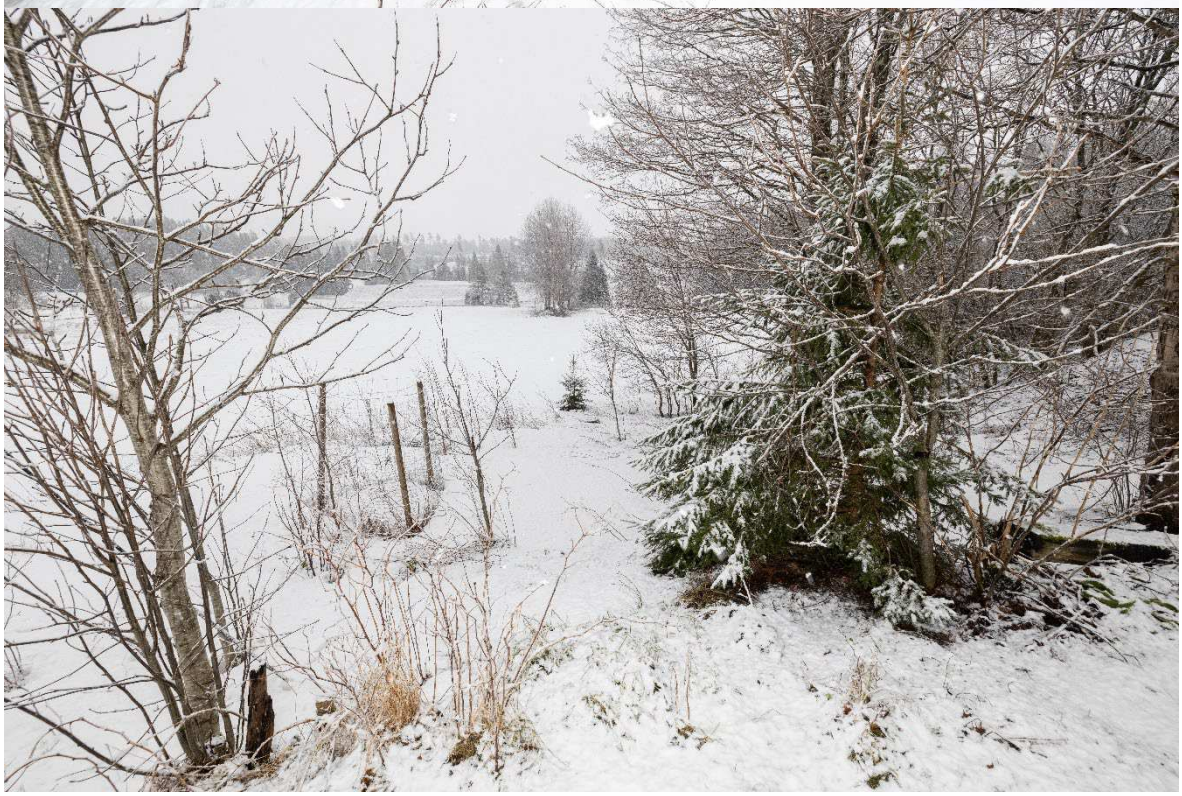

Redovisningen ska i normalfallet återges i sin helhet.
Vid citering ur redovisningen i ett annat dokument ska det finnas en tydlig hänvisning till ursprungsdokumentet.

SWEDAC ACKREDITERING
Ackred. nr 1521
Provning
ISO/IEC 17025

Polisen

Nationellt forensiskt centrum (NFC) 295(301)

Redovisning

Foto

NFC:s ref.nr
2024003725

Uppdragsgivarens ref.nr
5000-K532889-22

Redovisningen ska i normalfallet återges i sin helhet.
Vid citering ur redovisningen i ett annat dokument ska det finnas en tydlig hänvisning till ursprungsdokumentet.

SWEDAC ACKREDITERING
Ackred. nr 1521
Provning
ISO/IEC 17025

Polisen

Nationellt forensiskt centrum (NFC) 296(301)

Redovisning

Foto

NFC:s ref.nr
2024003725

Uppdragsgivarens ref.nr
5000-K532889-22

Redovisningen ska i normalfallet återges i sin helhet.
Vid citering ur redovisningen i ett annat dokument ska det finnas en tydlig hänvisning till ursprungsdokumentet.

SWEDAC ACKREDITERING
Ackred. nr 1521
Provning
ISO/IEC 17025

Polisen

Nationellt forensiskt centrum (NFC) 297(301)

Redovisning

Foto

NFC:s ref.nr
2024003725

Uppdragsgivarens ref.nr
5000-K532889-22

Redovisningen ska i normalfallet återges i sin helhet.
Vid citering ur redovisningen i ett annat dokument ska det finnas en tydlig hänvisning till ursprungsdokumentet.

SWEDAC ACKREDITERING
Ackred. nr 1521
Provning
ISO/IEC 17025

Polisen

Nationellt forensiskt centrum (NFC) 298(301)

Redovisning

Foto

NFC:s ref.nr
2024003725

Uppdragsgivarens ref.nr
5000-K532889-22

Redovisningen ska i normalfallet återges i sin helhet.
Vid citering ur redovisningen i ett annat dokument ska det finnas en tydlig hänvisning till ursprungsdokumentet.

SWEDAC ACKREDITERING
Ackred. nr 1521
Provning
ISO/IEC 17025

Polisen

Nationellt forensiskt centrum (NFC) 299(301)

Redovisning

Foto

NFC:s ref.nr
2024003725

Uppdragsgivarens ref.nr
5000-K532889-22

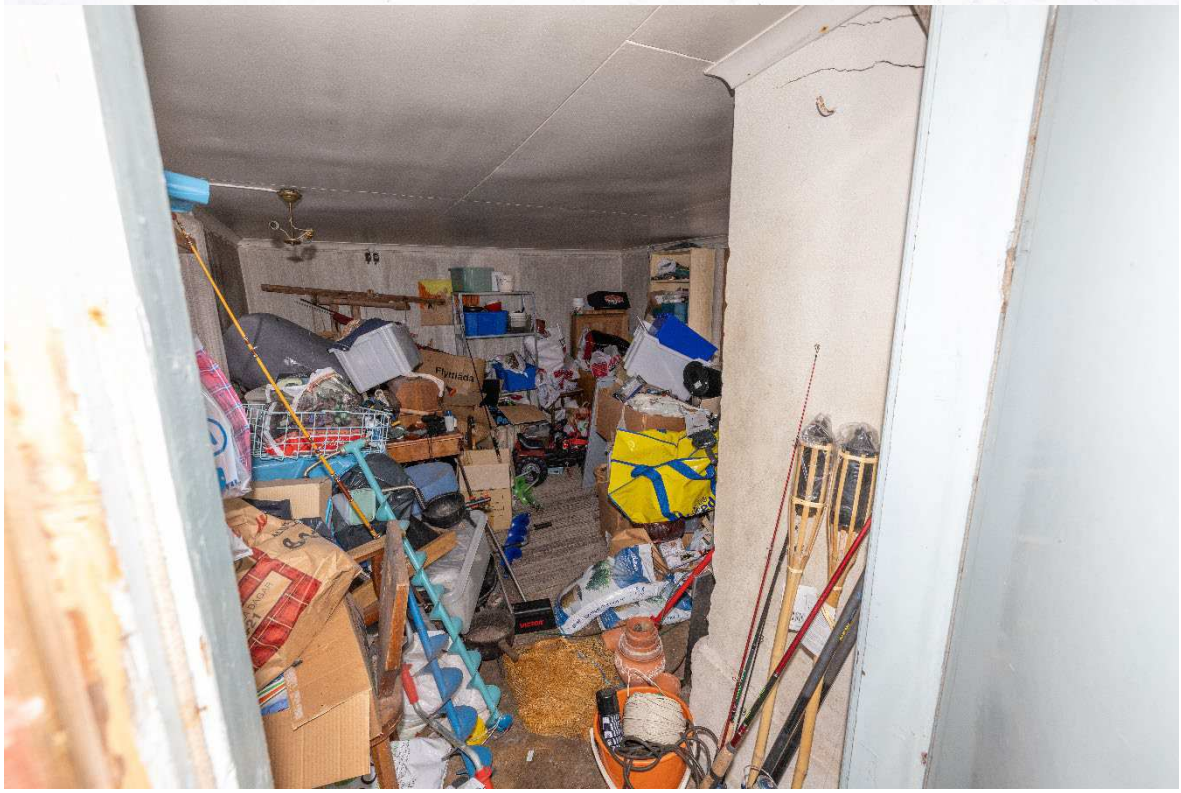

Redovisningen ska i normalfallet återges i sin helhet.
Vid citering ur redovisningen i ett annat dokument ska det finnas en tydlig hänvisning till ursprungsdokumentet.

SWEDAC ACKREDITERING
Ackred. nr 1521
Provning
ISO/IEC 17025

Polisen

Nationellt forensiskt centrum (NFC) 300(301)

Redovisning

Foto

NFC:s ref.nr
2024003725

Uppdragsgivarens ref.nr
5000-K532889-22

Redovisningen ska i normalfallet återges i sin helhet.
Vid citering ur redovisningen i ett annat dokument ska det finnas en tydlig hänvisning till ursprungsdokumentet.

SWEDAC ACKREDITERING
Ackred. nr 1521
Provning
ISO/IEC 17025

Polisen

Nationellt forensiskt centrum (NFC) 301(301)

Redovisning

Foto

NFC:s ref.nr
2024003725

Uppdragsgivarens ref.nr
5000-K532889-22

Redovisningen ska i normalfallet återges i sin helhet.
Vid citering ur redovisningen i ett annat dokument ska det finnas en tydlig hänvisning till ursprungsdokumentet.

SWEDAC ACKREDITERING
Ackred. nr 1521
Provning
ISO/IEC 17025

Polisen

Bilaga - Skäligen misstänkt

Enhet	Diarienr
Polisregion Bergslagen, Brottssamordning 1 Rgn Bergslagen	5000-K532889-22

Skäligen misstänkt person		Personnr	
Eriksson, Erik Johan Peter		19890722-6677	
Identifierad	Kontrollsätt	Kommentar	
Ja	Annat	Känd av utredare Kjell Haglund	

Polisen

Personalia och dagsbotsuppgift

Utskriftsdatum
2025-08-28

Namn	Personnummer
Eriksson, Erik Johan Peter	19890722-6677

Tilltalsnamn	Kallas för	Öknamn	Kön
Erik			Man

Födelseförsamling	Födelselän	Födelseort utland
Karlskoga	Örebro län	

Medborgarskap	Hemvistland	Telefonnr
Sverige		0702960158: Mobiltelefon

Postadress
Våtsjötorp Marielund 109
691 94 Karlskoga

Folkbokföringsort
Karlskoga

Föräldrars/Vårdnadshavares namn och adress (beträffande den som inte fyllt 20 år)

Utbildning

Yrke / Titel

Arbetsgivare | Telefonnr

Anställning (nuvarande och tidigare)

Arbetsförhet och hälsotillstånd

Kompletterande uppgifter

Muntliga uppgifter från misstänkt

Årsinkomst	Varav bidrag	Förmögenhet	Skulder

Hemmavarande barn under 18 år | Försörjningsplikt för barn under 21 år utöver hemmavarande barn

Inkomstkontroll

Fastställd förvärvsinkomst	För inkomstår

Kontrolldatum	Kontroll utförd av
- -	

Övrigt
Övriga anteckningar

Polisen

Bilaga - Skäligen misstänkt

Enhet	Diarienr
Polisregion Bergslagen, Brottssamordning 1 Rgn Bergslagen	5000-K532889-22

Skäligen misstänkt person		Personnr	
Eriksson, Nils-Olof		19650328-6699	
Identifierad	**Kontrollsätt**	**Kommentar**	
Ja	Annat	Känd av utredare Kjell Haglund	

Polisen

Underrättelse/Delgivning jml RB 23:18a

Enhet
Polisregion Bergslagen, Brottssamordning 1 Rgn Bergslagen

Ärende

Diarienr
5000-K532889-22

Underrättad av

Gärning
Grov stöld Fullbordat, Maskinvägen 1 Laxå, mellan 2020-01-01 och 2020-05-05Grov trolöshet mot huvudman Fullbordat, Karlskoga Karlskoga, mellan 2020-11-30 och 2020-12-30

Berörd person

Personnr
19890722-6677

Efternamn
Eriksson

Förnamn
Erik Johan Peter

Underrättelsesätt
Underrättelse genom vanlig delgivning

Delgiven info. om ev. förenklad delgivning
2025-02-12

Datum utsänd
2025-03-25

Yttrande senast (rådrum)
2025-04-25

Notering
Protokollsbilaga har överlämnats till advokat Paul Forsberg enligt överenskommelse

Resultat av slutunderrättelse
Erinran

Information gällande erinran
Erik Eriksson har genom sin advokat inkommit med erinra. Redovisas i tilläggsprotokoll.

Försvarare

Namn
Forsberg, Paul

Underrättelsesätt
Skriftlig underrättelse

Datum utsänd
2025-03-25

Yttrande senast (rådrum)
2025-08-19

Notering
USB minne innehållande protokollsbilaga har överlämnats till advokat Paul Forsberg

Resultat av slutunderrättelse
Erinran

Information gällande erinran
Erik inkom med erinran genom sin advokat. Redovisats i tilläggsprotokollet

Polisen

Underrättelse/Delgivning jml RB 23:18a

Enhet
Polisregion Bergslagen, Brottssamordning 1 Rgn Bergslagen

Ärende

Diarienr
5000-K532889-22

Underrättad av

Gärning
Grovt häleri Fullbordat, Karlskoga Karlskoga, mellan 2022-01-01 och 2024-02-26
Grovt häleri Fullbordat, Karlskoga Karlskoga, 2020-12-01

Berörd person

Personnr
19650328-6699

Efternamn
Eriksson

Förnamn
Nils-Olof

Underrättelsesätt
Underrättelse genom vanlig delgivning

Delgiven info. om ev. förenklad delgivning
2025-03-10

Datum utsänd
2025-03-12

Yttrande senast (rådrum)
2025-04-25

Notering
Protokollsbilaga har överlämnats genom USB till advokat Gina Samaan

Resultat av slutunderrättelse
Ingen erinran

Information gällande erinran

Försvarare

Namn
Samaan, Gina

Underrättelsesätt
Skriftlig underrättelse

Datum utsänd
2025-03-25

Yttrande senast (rådrum)
2025-04-25

Notering
Protokollsbilaga har överlämnats genom USB till advokat Gina Samaan

Resultat av slutunderrättelse
Ingen erinran

Information gällande erinran

Underrättelse/Delgivning jml RB 23:18a

Polisen

Enhet
Polisregion Bergslagen, Brottssamordning 1 Rgn Bergslagen

Ärende

Diarienr
5000-K532889-22

Underrättad av

Gärning
Grov trolöshet mot huvudman

Grov stöld

Berörd person

Personnr
19890722-6677

Efternamn
Eriksson

Förnamn
Erik Johan Peter

Underrättelsesätt
Skriftlig underrättelse genom lösbrev

Delgiven info. om ev. förenklad delgivning
2025-02-12

Datum utsänd
2025-03-25

Yttrande senast (rådrum)
2025-08-19

Notering
Huvudprotoll inklusive protokollsbilagor och tilläggsprotokoll har 2025-06-11 överlämnats till advokat Magnus Arntell

Resultat av slutunderrättelse
Erinran

Information gällande erinran
Erik Eriksson har genom sin advokat inkommit med erinran. Redovisas i tilläggsprotokoll

Försvarare

Namn
Arntell, Magnus

Underrättelsesätt
Skriftlig underrättelse

Datum utsänd
2025-06-11

Yttrande senast (rådrum)
2025-08-19

Notering
Huvudprotokoll inklusive protokollsbilagor samt tilläggsprotokoll har 2025-06-11 överlämnats till advokat Magnus Arntell

Resultat av slutunderrättelse
Erinran

Information gällande erinran
Erik Eriksson har tidigare inkommit med erinran genom sin advokat. Advokat Magnus Arntell har inget ytterligare att erinra.