SOLNA TINGSRÄTT
Avdelning 4

INKOM: 2023-06-07
MÅLNR: B 533-23
AKTBIL: 394



ALLMÄN DEL

5000-K68798-23
AM-8373-23

Polisen

Förundersökningsprotokoll

Aklnr
AM-8373-23

Signerat av

Signerat datum

Enhet
Region Stockholm, Grova brott 2 Rgn Sthlm

Handläggare (Protokollförare)
Cathrine Löfgren

Datum
2023-05-07

Undersökningsledare
Carl Mellberg

Polisens diarienummer
5000-K68798-23

Personer i ärendet

Målsägande	Företrädare
Akademiska Hus Aktiebolag	
Andersson, Carina	Apitzsch, Joel, förordnad 2023-01-23

Förtursmål	Beslag	Målsägande vill bli underrättad om tidpunkt för huvudförhandlingen
Målsägande/misstänkt under 18 år	Finns	Nej

Ersättningsyrkanden	Tolk krävs

Misstänkt (Efternamn och förnamn)	Personnummer
Melki, Lucas Jacques	19991205-9293

Brott	Förhandsgodkännande enligt RB 48:10
Allmänfarlig ödeläggelse, Brott mot lagen om brandfarliga och explosiva varor	Nej

Information om att förenklad delgivning kan komma att användas av polis och tingsrätt är överlämnad vid ett personligt sammanträffande

Information om att tillgänglighetsdelgivning kan komma att användas av tingsrätt är överlämnad vid ett personligt sammanträffande

Underrättad om slutförd förundersökning / utredning enligt RB 23:18a	Yttrande senast (rådrum)
2023-05-11, underrättelse genom vanlig delgivning	2023-05-30
	Resultat av slutunderrättelse

Försvarare
Wallin, Frida, förordnad 2023-01-19

Underrättad om slutförd förundersökning / utredning	Yttrande senast (rådrum)
2023-05-11, skriftlig underrättelse	2023-05-30
	Resultat av slutunderrättelse

Misstänkt (Efternamn och förnamn)	Personnummer
Winogrodzki, Patryk Henryk	19981213-5714

Brott	Förhandsgodkännande enligt RB 48:10
Brott mot lagen om brandfarliga och explosiva varor	Nej

Information om att förenklad delgivning kan komma att användas av polis och tingsrätt är överlämnad vid ett personligt sammanträffande

Information om att tillgänglighetsdelgivning kan komma att användas av tingsrätt är överlämnad vid ett personligt sammanträffande

Underrättad om slutförd förundersökning / utredning enligt RB 23:18a	Yttrande senast (rådrum)
2023-05-17, underrättelse genom vanlig delgivning	2023-05-30
	Resultat av slutunderrättelse

Försvarare
Malm, Roland, förordnad 2023-03-13

Underrättad om slutförd förundersökning / utredning	Yttrande senast (rådrum)
2023-05-11, skriftlig underrättelse	2023-05-30
	Resultat av slutunderrättelse

Misstänkt (Efternamn och förnamn)	Personnummer
Wennberg, Alfred Johan Erik	19970324-1118

Brott	Förhandsgodkännande enligt RB 48:10
Allmänfarlig ödeläggelse, Brott mot lagen om brandfarliga och explosiva varor	Nej

Information om att förenklad delgivning kan komma att användas av polis och tingsrätt är överlämnad vid ett personligt sammanträffande

Information om att tillgänglighetsdelgivning kan komma att användas av tingsrätt är överlämnad vid ett personligt sammanträffande

Underrättad om slutförd förundersökning / utredning enligt RB 23:18a	Yttrande senast (rådrum)
2023-05-11, underrättelse genom vanlig delgivning	2023-05-30
	Resultat av slutunderrättelse

Försvarare
Granfelt, Jonas, förordnad 2023-01-26

Underrättad om slutförd förundersökning / utredning	Yttrande senast (rådrum)
2023-05-11, skriftlig underrättelse	2023-05-30
	Resultat av slutunderrättelse

Misstänkt (Efternamn och förnamn)	Personnummer
Diaz Inostroza, Claudio Felipe	19810330-0672

Brott	Förhandsgodkännande enligt RB 48:10
Brott mot lagen om brandfarliga och explosiva varor	Nej

Information om att förenklad delgivning kan komma att användas av polis och tingsrätt är överlämnad vid ett personligt sammanträffande

Information om att tillgänglighetsdelgivning kan komma att användas av tingsrätt är överlämnad vid ett personligt sammanträffande

Underrättad om slutförd förundersökning / utredning enligt RB 23:18a	Yttrande senast (rådrum)
2023-05-11, underrättelse genom vanlig delgivning	2023-05-30
	Resultat av slutunderrättelse

Försvarare
Reinerstam Lönnerberg, Rasmus, förordnad 2023-03-08

Underrättad om slutförd förundersökning / utredning	Yttrande senast (rådrum)
2023-05-11, skriftlig underrättelse	2023-05-30
	Resultat av slutunderrättelse

Misstänkt (Efternamn och förnamn)	Personnummer
Iqbal, Hyder Ali Sheikh	20060613-7750

Brott	Förhandsgodkännande enligt RB 48:10
Allmänfarlig ödeläggelse, Brott mot lagen om brandfarliga och explosiva varor	Nej

Information om att förenklad delgivning kan komma att användas av polis och tingsrätt är överlämnad vid ett personligt sammanträffande

Information om att tillgänglighetsdelgivning kan komma att användas av tingsrätt är överlämnad vid ett personligt sammanträffande

Underrättad om slutförd förundersökning / utredning enligt RB 23:18a	Yttrande senast (rådrum)
2023-05-11, underrättelse genom vanlig delgivning	2023-05-30
	Resultat av slutunderrättelse

Försvarare
Danielsson, Arvid, förordnad 2023-01-23

Underrättad om slutförd förundersökning / utredning	Yttrande senast (rådrum)
2023-05-11, skriftlig underrättelse	2023-05-30
	Resultat av slutunderrättelse

Misstänkt (Efternamn och förnamn): Bollström, Roberto Miklo Angelo
Personnummer: 19970616-0513

Brott	Förhandsgodkännande enligt RB 48:10
Allmänfarlig ödeläggelse, Brott mot lagen om brandfarliga och explosiva varor	Nej

Information om att förenklad delgivning kan komma att användas av polis och tingsrätt är överlämnad vid ett personligt sammanträffande

Information om att tillgänglighetsdelgivning kan komma att användas av tingsrätt är överlämnad vid ett personligt sammanträffande

Underrättad om slutförd förundersökning / utredning enligt RB 23:18a	Yttrande senast (rådrum)
2023-05-11, underrättelse genom vanlig delgivning	2023-05-30
	Resultat av slutunderrättelse

Försvarare
Dahlqvist, Peter, förordnad 2023-01-31

Underrättad om slutförd förundersökning / utredning	Yttrande senast (rådrum)
2023-05-11, skriftlig underrättelse	2023-05-30
	Resultat av slutunderrättelse

Misstänkt (Efternamn och förnamn): Muse, Suldan Said
Personnummer: 20060320-2359

Brott	Förhandsgodkännande enligt RB 48:10
Allmänfarlig ödeläggelse, Brott mot lagen om brandfarliga och explosiva varor	Nej

Information om att förenklad delgivning kan komma att användas av polis och tingsrätt är överlämnad vid ett personligt sammanträffande

Information om att tillgänglighetsdelgivning kan komma att användas av tingsrätt är överlämnad vid ett personligt sammanträffande

Underrättad om slutförd förundersökning / utredning enligt RB 23:18a	Yttrande senast (rådrum)
2023-05-11, underrättelse genom vanlig delgivning	2023-05-30
	Resultat av slutunderrättelse

Försvarare
Kirschon, Jonas, förordnad 2023-02-02

Underrättad om slutförd förundersökning / utredning	Yttrande senast (rådrum)
2023-05-11, skriftlig underrättelse	2023-05-30
	Resultat av slutunderrättelse

Brott i ärendet

Brottsbeskrivning: Allmänfarlig ödeläggelse

Brottsplatsadress	Händelse inträffad	Händelse inträffad mellan
Isafjordsgatan 22, Stockholm	- - :	- - - 2023-01-18

Aktör	Roll
Akademiska Hus Aktiebolag	Målsägande
Andersson, Lilian Carina Mari-Louise	Målsägande
Ansari, Masuod	Vittne
Bollström, Roberto Miklo Angelo	Misstänkt

Aktör	Roll
Bournuböyuk, Petrus	Vittne
Carlsson, Carl Fredrik Johan	Vittne
Dahlberg, Bengt Olov	Vittne
Gutierrez, Mathias	Vittne
Hanon, Nariman	Vittne
Iqbal, Hyder Ali Sheikh	Misstänkt
Johansson, Sara Angelica Magdalena	Vittne
Khalid, Blend Walid	Vittne
Masri, Mohamad	Vittne
Melki, Lucas Jacques	Misstänkt
Muse, Suldan Said	Misstänkt
Parvin, Erfan	Vittne
Rashwani, Hardi	Vittne
Ryman, Erik Jakob Valter	Vittne
Tenezos, Konstantin	Vittne
Tiderman, Jan-Åke	Vittne
Wennberg, Alfred Johan Erik	Misstänkt
Åström, Tomas Roland	Vittne

Brottsbeskrivning
Brott mot lagen om brandfarliga och explosiva varor

Brottsplatsadress	Händelse inträffad	Händelse inträffad mellan
Stockholm	- - :	2023-01-14 - 2023-01-20

Aktör	Roll
Wennberg, Alfred Johan Erik	Misstänkt

Brottsbeskrivning
Brott mot lagen om brandfarliga och explosiva varor

Brottsplatsadress	Händelse inträffad	Händelse inträffad mellan
Isafjordsgatan 22, Stockholm	- - :	- - - 2023-01-18

Aktör	Roll
Diaz Inostroza, Claudio Felipe	Misstänkt
Winogrodzki, Patryk Henryk	Misstänkt

Brottsbeskrivning
Brott mot lagen om brandfarliga och explosiva varor

Brottsplatsadress	Händelse inträffad	Händelse inträffad mellan
Isafjordsgatan 22, Stockholm	- - :	- - - 2023-01-18

Aktör	Roll
Andersson, Lilian Carina Mari-Louise	Målsägande
Bollström, Roberto Miklo Angelo	Misstänkt
Iqbal, Hyder Ali Sheikh	Misstänkt
Melki, Lucas Jacques	Misstänkt
Muse, Suldan Said	Misstänkt
Wennberg, Alfred Johan Erik	Misstänkt

Notering

Innehållsförteckning

Diarienr	Uppgiftstyp	Sida
	ALLMÄN DEL	
	ANMÄLAN / HR	
5000-K68798-23	Anmälan Anmälan K68798-23	10
	Bilaga: Ursprunglig anmälan	
	PM hyresgäster Isafjordsgatan	12
	PM Adressbyte Städavia	13
	Bilaga: Adressbyte Städavia	
	Händelserapport HR 5301-20230118-0089 (maskad)	16
	Tjänsteanteckning Ersättningsanspråk	22
	PM	
	PM Först på plats	23
	Tjänsteanteckning Avrapportering avspärrning hävs	24
	Sök med bpuhund	25
	PM NBS åtgärder på plats	27
	PM E Blipplogg på Molkomsbacken 41	28
	Bilaga: Övrigt	
	PM - Spaning mot Melki	30
	PM DNA-träff bilbatteri - Ryman	32
	Bilaga: Övrigt	
	PM Kartbild över brottsplatsen inkl tunnel	34
	Bilaga: Övrigt	
	PM Farax Ahemd uppger falsk ID	36
	Bilaga: Farax Ahmed uppger falsk ID	
	KONFLIKTBESKRIVNING	
	Konflikbeskrivning	39
	RLC-samtal	
	PM A Utskrift av RLC samtal Securitasvakten	42
	PM A Utskrift av RLC samtal Fredrik Carlsson	44
	PM A Utskrift av RLC samtal Angelica Johansson	48
	ÖVK	
	13 januari	
	PM J FILM-PM ÖVK Circle K Råsunda 13 januari	50
	Bilaga: Övrigt	
	18 januari	
	PM FILM-PM Farsta OKQ8 på natten	58
	Bilaga: Övrigt	
	PM FILM-PM Shell Enskede 18/1	68
	Bilaga: Övrigt	
	PM FILM-PM OKQ8 Hallonbergen den 18/1	77
	Bilaga: Övrigt	
	PM J FILM-PM Trafikkameror Rinkeby, Ärvinge & Kista	83
	Bilaga: Övrigt	

ID-PM

PM N Jämförelse melllan Farax Ahmed & ÖVK..... 93
Bilaga: Övrigt
PM J Jämförelse mellan Hyder Iqbal & ÖVK..... 98
Bilaga: Övrigt
PM J Jämförelse mellan Lucas Melki & ÖVK..... 103
Bilaga: Övrigt
PM Identifiering Hyder Iqbal..... 109
Bilaga: Hyder Iqbal
PM Jämförelse mellan Suldan Muse och ÖVK..... 117
Bilaga: Övrigt
PM Bild på Farax Ahmed..... 122
Bilaga: Övrigt

INKÖP AV BILBATTERIER BILTEMA / Avser Felipe Diaz & Patryk Winogrodzki

PM Inköp av bilbatteri Biltema

PM E Information om batterier på Biltema..... 124
Bilaga: Kvittot
PM Biltema-ev.köp av påsar + termos..... 127
Kvitto Biltema Inköp bilbatteri och påse..... 128
PM Säkerhetsansvarig Biltema FU?..... 129
PM Köp av bilbatterier i Sverige..... 130
Bilaga: Kvitto Biltema
PM Batterier upp till Sundsvall..... 133
Bilaga: 1.
Bilaga: 2.
Bilaga: 3.

ÖVK 14 januari

PM Film-PM Biltema 14/1, köp av bilbatterier..... 146
Bilaga: Övrigt
PM FILM-PM Biltema 14/1 Patryk Winogrodzki..... 152
Bilaga: Övrigt
PM FILM-PM Byggmax 14/1, köp av batterier..... 157
Bilaga: Övrigt
PM J FILM-PM Mcdonalds förm 14/1, Patryck Winogrodzki..... 162
Bilaga: Övrigt
PM J FILM-PM Mcdonalds efterm, Patryck Winogrodzki..... 167
Bilaga: Övrigt
PM J Film-PM Bankomatuttag 14/1 Patryk Winogrodzkis..... 173
Bilaga: FILM-PM Bankomatuttag Patryk W

Beslag

Husrannsakan avseende Winogrodzki, Patryk Henryk, Femstenavägen 11,..... 180

Kungsängen.....

Resulterade i beslagsprotokoll: 2023-5000-BG29727..... 181

Beslagsprotokoll avseende Winogrodzki, Patryk Henryk,..... 182

2023-5000-BG29695.....

Ekonomi

Ekonomi Felipe Diaz..... 183

Ekonomi Patryk Winogrodzki..... 189

PM Q Patryk Winogrodzkis kort-transaktioner..... 192

Bilaga: Patryk Winogrodzkis kort-transaktioner

Telefontömning

Undersökningsprotokoll BG25590-1 mobiltelefon Felipe Inostroza..... 195

Protokoll 2023-5000-BG29695-2 Mobil Patryk..... 199

Felipes telefon?

Telefonanalys

PM Telefonanalys Felipe Diaz Inostroza..... 203

Bilaga: Telefonanalys Felipe Diaz Inostroza

Patryk ska in

PM Telefonanalys Patryk Winogrodzki..... 219

Bilaga: Telefonanalys Patryk Winogrodzki

Förhör

Förhör med misstänkt, Diaz Inostroza, Claudio Felipe 237

Förhör med misstänkt, Winogrodzki, Patryk Henryk 24:8..... 239

Förhör med misstänkt, Winogrodzki, Patryk Henryk Förhör 2..... 243

ÖVERLÄMNING AV BILBATTERI FÖR LEVERNAS TILL SUNDSVALL 20/1 K91779-23

ÖVK 20-22 januari

PM J FILM-PM Circle K Järva Krog 21/1..... 246

Bilaga: Övrigt

PM J FILM-PM Circle K Centrumslingan Solna 20/1..... 255

Bilaga: Övrigt

PM Tid & avstånd Circle K - Ateljévägen / Bergdalen..... 269

Bilaga: Bilaga 1

Bilaga: Bilaga 1 gå

Bilaga: Bilaga 2

Bilaga: Bilaga 2 gå

PM ÖVK Nordic Wellness 21/1..... 274

Bilaga: 1

Bilaga: 2

PM ÖVK City Living Umami 20-22 januari..... 287

Bilaga: 1.
Bilaga: 2.

Handlingar fr K91779-23 Sundsvall

DNA-träff Felipe Diaz Inostroza..... 312
Fingeravtryck Felipe Diaz Inostroza..... 316
Fingeravtryck Patryk Winogrodzki..... 322
PM Kvitto McDonalds..... 327
Bilaga: Övrigt
PM Bilbatterier i Sundsvall..... 331
Bilaga: Bilbatterier
Beslagsprotokoll Köpmangatan 18, Sundsvall..... 338
Beslagsprotokoll Åkergränd 16, Sundsvall..... 342
DNA-träff Sundsvall..... 348

Telefontömning

PM T Mobiltömning BG16726-1 Jittakorn Meesup..... 361
Bilaga: Övrigt
PM T Tömning av Signal BG16726-1 Jittakorns telefon..... 370
Bilaga: Övrigt
PM Mobiltelefon BG28439-1 Olivia..... 381
PM Mobiltömning BG26175-1 Alice telefon..... 385
Bilaga: Övrigt

Förhör

Förhör Meesup, Jittakorn (förhör K91779-23) 391
Förhör Messup Jittakorn (förhör i K91779-23) 405
Förhör med vittne, Lagerblad, Alice Paveena 420
Bilaga: Bilaga 1 (karta)
Bilaga: Bilaga 2 (foton)
Förhör med vittne, Österlund, Olivia Maria 427
Bilaga: Bild/Foto

Analys

Chatt-grupp bomb / Sundsvall..... 434
PM Inhämtad samtalslista på bilen GLG48L..... 437
Bilaga: Inhämtad samtalslista på bilen GLG48L
PM Telefonanalys Jittakorn Meesup..... 440
Bilaga: Telefonanalys Jittakorn Meesup

SPRÄNGNING SOFIAGATAN1 I STOCKHOLM DEN 17/1 2023 K63897-23

K63897-23 Sprängning Södermalm 17/1 2023..... 449

Personalia

Bilaga skäligen misstänkt, Bollström, Roberto Miklo Angelo..... 547
Personalia, Bollström, Roberto Miklo Angelo..... 548
Bilaga skäligen misstänkt, Diaz Inostroza, Claudio Felipe..... 549
Personalia, Diaz Inostroza, Claudio Felipe..... 550

Bilaga skäligen misstänkt, Iqbal, Hyder Ali Sheikh..... 551
Personalia, Iqbal, Hyder Ali Sheikh..... 552
Bilaga skäligen misstänkt, Melki, Lucas Jacques..... 553
Personalia, Melki, Lucas Jacques..... 554
Bilaga skäligen misstänkt, Muse, Suldan Said..... 555
Personalia, Muse, Suldan Said..... 556
Bilaga skäligen misstänkt, Wennberg, Alfred Johan Erik..... 557
Personalia, Wennberg, Alfred Johan Erik..... 559
Bilaga skäligen misstänkt, Winogrodzki, Patryk Henryk..... 560
Personalia, Winogrodzki, Patryk Henryk..... 561

Anmälningsuppgifter

Anmälningsdatum: 2023-01-18 06:12
Anmälningssätt: Polisanställd i tjänst
Enhet: 531330IG9, BF-IGV 9 LPO Sollentuna
Anmälningsansvarig: Andersson, Amanda

Brott/Händelse

Brott/Benämning: Allmänfarlig ödeläggelse
Variant: Allmänfarlig ödeläggelse
Brottsform: Fullbordat
Rubricering: Allmänfarlig ödeläggelse

Isafjordsgatan 22, Kista

t.o.m Onsdag 2023-01-18 04:27

Misstänkta personer:

Övriga aktörer:

Akademiska Hus Aktiebolag	Målsägande
Dahlberg, Bengt Olov	Vittne
Gutierrez, Mathias	Vittne
Parvin, Erfan	Vittne

Brott/Händelse

Brott/Benämning: Brandfarliga och explosiva varor
Variant: Saknar tillstånd explosiva varor (grov oaktsamhet/uppsåt)
Brottsform: Fullbordat
Rubricering: Brott mot lagen om brandfarliga och explosiva varor

Isafjordsgatan 22, Kista

t.o.m Onsdag 2023-01-18 04:27

Misstänkta personer:

Övriga aktörer:

Fritext

INLEDNING

39-1900 tillsammans med flertalet andra polispatruller blir 2023-01-18 beordrade av regionledningscentralen till Isafjordsgatan 22 i Kista angående en sprängning.

BROTT
Okänd gärningsperson misstänks för ALLMÄNFARLIG ÖDELÄGGELSE genom att 2023-01-18 kl. 04:26 ha sprängt entrén till Isafjordsgatan 22 vilket orsakat omfattande skador samt förstörelse av entrén. Brottet skedde på Isafjordsgatan 22 i Kista

Okänd gärningsperson misstänks för BROTT MOT LAGEN OM BRANDFARLIGA OCH EXPLOSIVA VAROR fram till och med 2023-01-18 genom att ha tagit befattning med samt hanterat explosiva varor utan att ha tillstånd för detta. Brottet Skedde på Isafjordsgatan 22 i Kista.

HÄNDELSE
Flertalet samtal inkommer till regionledningscentralen om att det har hörts en hög smäll samt att det låtit som att något sprängts. Polispatruller samt räddningstjänst anländer till platsen där det kan konstateras att en sprängning har skett i entrén till Isafjordsgatan 22.

SKADOR
Flertalet trasiga fönster på fastigheten.
Entrédörren bortsprängd.

TVÅNGSMEDEL
Avspärrning av brottsplats kl.04:57 2023-01-18 efter beslut av RIL Patrik Nuss.

ÖVRIGT
Förundersökning inleds kl. 04:57 2023-01-18 efter beslut av RIL Patrik Nuss.
Se bilder och video i FILIP.
Se PM.
Se Förhör.

Pm /sammanställning över företag i fastigheten Akademiska huset, Isafjordsgatan 22 i Kista

Telia Company AB	556103-4249
On Tower Sweden AB	559233-9914
Kungliga Tekniska Högskolan	202100-3054
RISE Research Institutes of Sweden AB	556464-6874
SEK Svensk Elstandard	802000-7467
Decerno AB	556498-5025
IRnova AB	556647-7260
Anna & Yasser AB	556868-5092
Previa AB	556235-1907
Com Hem AB	556181-8724
AEB Kommunikation	556725-1458
Qamcom Research and Technology AB	556795-8000
WAN 2 LAN AB	556631-6310
CenterLink Sverige AB	559068-6910
Kistakliniken AB	556794-1165
Level 3 Communications AB	556624-1195
Meta Fastighetsadministration AB	556359-6898
Kartotek, Kart- och teknikutbildarna i Haninge AB	556556-3599
Nanosc AB	556702-9136
Net4Mobility HB	969739-0293
Kiselkarbid i Stockholm AB	559105-9794
Grandons Service AB	556900-0978
Sigma Care AB	556868-5555
Stiftelsen Väddö & Södertörn Folkhögskolor	802412-0092
KYYD Global Consulting AB	559131-4488
Wikan Personal Stockholm AB	559210-7824
II-VI Kista AB	556860-3699
Kista Event & Catering House AB	559293-0977
A-Installation Tellström AB	556436-9147
Tele 2 Sverige AB	556267-5164

Totalt så finns det 30st företag som hyr lokaler på adressen.

Polisen

PM

Adressbyte Städavia

Signerad av

Signerad datum

Enhet
Region Stockholm, Grova brott 2 Rgn Sthlm

Diarienr
5000-K68798-23

Uppgiftslämnare	Datum	Tid
Tellenbach, Maria Pernilla	2023-05-03	14:21

Beslag verkställt	Material för analys
Nej	Nej

Mottaget	Mottaget datum	Tid

Sätt på vilket uppgift lämnats

Upprättad av
Maria Pernilla Tellenbach

Uppgiften avser
Adressbyte Städavia

Uppgift
se bilaga

Polisen

Polismyndigheten

PM

Datum
2023-05-03

Diarienr (åberopas)
5000-K68798-23

Adressbyte Städavia Förvaltning Stockholm AB

Den 2023-02-06 registrerades ett adressbyte hos Bolagsverket för företaget Städavia Förvaltning Stockholm AB, 559397-3745.

Adress från och med 2023-02-06 är [redacted] Märsta.

Tidigare adress var Isafjordsgatan 22 i Kista.

Bolagsverket - Näringslivsregistret

Adresshistorik - företag

Priser Om tjänsten Kontakta oss Hjälp

Sökvärde: 559397-3745

Uttagen 2023-05-03 kl 13:35

Organisationsnummer: 559397-3745
Företagsnamn: Städavia Förvaltning Stockholm AB
Företagsform: Aktiebolag
Företagsstatus:
Antal ärenden under handläggning: 0

Ärendeförteckning - Adressuppgifter

Ärendenr	Rubricering	Inkom	Registrerat	Länkar
67105/2023	Registrering och ändring av företagets e-postadress, Ändring av objektets postadress	2023-02-06	2023-02-06	Detaljer
609039/2022	Ändring av företagsnamnet, Ändring av företrädare/firmateckning, Ändring av bolagsordning, Ändring av objektets postadress, Ändring av säte eller län- och kommuntillhörighet	2022-11-04	2022-11-10	Detaljer
487116/2022	Nybildning	2022-09-20	2022-09-20	Detaljer

Nuvarande adress

Näringslivsregistret - Grundinformation företag

Sökvärde: 559397-3745

Organisationsnummer:	559397-3745
Företagsnamn:	Städavia Förvaltning Stockholm AB
Företagsform:	Aktiebolag
Företagsstatus:	
Antal ärenden under handläggning:	0

Bolagsegenskaper

Detta är ett privat aktiebolag

Bildat:	2022-09-19
Registrerat:	2022-09-20
Räkenskapsår:	0101-1231

Adressuppgifter

Adressuppgifter historik

c/o-adress:	[redacted]
Adress:	[redacted]
Postnummer:	[redacted]
Ort:	MÄRSTA
Land:	
E-post:	[redacted]

Historiska uppgifter gällande adress

Näringslivsregistret - Adressinformation

Sökvärde: 559397-3745

Organisationsnummer:	559397-3745
Företagsnamn:	Städavia Förvaltning Stockholm AB
Företagsform:	Aktiebolag
Företagsstatus:	
Antal ärenden under handläggning:	0

Adress, säte, registreringslän historik

Företagsnamn:	Städavia Förvaltning Stockholm AB
c/o-adress:	
Adress:	Isafjordsgatan 22
Postnummer:	164 40
Ort:	KISTA
Land:	
Säte län:	Stockholms län
Säte kommun:	Stockholm kommun

Efterfrågad av : 3KENIHändelserapport / 5301-20230118-0089 / SYS-2023-0018039
Arbetsplats : PC-485091

2023-01-18 04:27:07 (8001) KONTROLL PERSON/FORDON / *RAPS 49* Nivå 4 :JÄRVA
Prioritet :(1) 1 OMEDELBART Anmälningssätt:112 Områdeskod:531350 (6589085,1621781)
Åtgärdskod (1 - 6):101/107/108/109/ /
Operatörs Tjg.nr :078525 Scenario:GRUND -RLC53-822
Operatörs Tjg.nr :004798 -RLC53-822
Ansvarig patrull:35-9120 Tjg.nr 1:070588

---- Adressinformation ----

ISAFJORDSGATAN 22, KISTA, STOCKHOLM, 16440 Plats/Info:41 INT
[X] Aktuellt Adressregister:

---- Anmälare, detaljer ----
Efternamn/Förnamn: [redacted] , [redacted] [ ] Kontakta
Adress :, [?] Media
[redacted]
, ,

----Datum/tid information ----

Påbörjad HR	2023-01-18	04:27:07
Parkerad	2023-01-18	04:27:20
Registrerad	2023-01-18	04:27:26
Knuten		
Beordrad	2023-01-18	04:29:15
Påbörjat uppdrag	2023-01-18	04:33:36
Klar på plats	2023-01-18	06:17:01
Frihetsberövad		
Arbete pågår		
Återöppnad		
Klar		
Åtgärdskodad	2023-01-18	06:16:31
Avslutad		

---- Kommentarer ----

INR HÖRT EN HÖG SMÄLL	2023-01-18 04:27:36	3ELHA	RLC53-822	KOMMENTAR
Länkad Per Händelse [redacted]	2023-01-18 04:27:38	3COTR	RLC53-811	SYSTEM
LÄT SOM ATT NÅT SPRÄNGDES	2023-01-18 04:27:40	3ELHA	RLC53-822	KOMMENTAR
-	2023-01-18 04:27:42	3ELHA	RLC53-822	KOMMENTAR
.	2023-01-18 04:27:55	3DAEK	RLC53-828	KOMMENTAR
INR SÄGER ATT DET ÄR NÅGON EXPLOSION SOM SKETT	2023-01-18 04:27:56	3JEST	RLC53-814	KOMMENTAR
ÄR GLASSPLITTER UTE PÅ GATAN	2023-01-18 04:27:59	3JEST	RLC53-814	KOMMENTAR
-	2023-01-18 04:28:00	3JEST	RLC53-814	KOMMENTAR
MIN INR SÄGER ISAFJORDSGATAN 22	2023-01-18 04:28:04	3JEST	RLC53-814	KOMMENTAR
-	2023-01-18 04:28:05	3JEST	RLC53-814	KOMMENTAR
INR KAN INTE BEDÖMA RIKTNING, MEN I NÄROMRÅDET	2023-01-18 04:28:07	3ELHA	RLC53-822	KOMMENTAR
-	2023-01-18 04:28:08	3ELHA	RLC53-822	KOMMENTAR
RTJ PÅVÄG	2023-01-18 04:28:10	3JEST	RLC53-814	KOMMENTAR
-	2023-01-18 04:28:18	3JEST	RLC53-814	KOMMENTAR
VB INFO	2023-01-18 04:28:26	3POSA	RLC53-805	KOMMENTAR
MIN INR SÄGER ATT DET SKA VARA I OBJ. "ELEKTRUM"	2023-01-18 04:28:31	3JEST	RLC53-814	KOMMENTAR
-	2023-01-18 04:28:31	3JEST	RLC53-814	KOMMENTAR
INR SER INGEN SKADAD PERSON	2023-01-18 04:28:42	3JEST	RLC53-814	KOMMENTAR
-	2023-01-18 04:28:42	3JEST	RLC53-814	KOMMENTAR
Länkad Per Händelse [redacted]	2023-01-18 04:28:55	3COTR	RLC53-811	SYSTEM
ÅTKOMSTSKYDDAT HR: AV RLC	2023-01-18 04:28:58	3JEST	RLC53-814	SYSTEM
-	2023-01-18 04:29:02	3JEST	RLC53-814	KOMMENTAR
INR SER INGENTING SOM BRINNER	2023-01-18 04:29:07	3JEST	RLC53-814	KOMMENTAR
-	2023-01-18 04:29:08	3JEST	RLC53-814	KOMMENTAR
35-9120 BEORDRAD VIA DRAG/SLÄPP	2023-01-18 04:29:15	3DAEK	RLC53-828	SYSTEM
-	2023-01-18 04:29:50	3JEST	RLC53-814	KOMMENTAR
HR UPPDATERAT. MIN INR SER DETTA FRÅN [redacted]	2023-01-18 04:30:00	3JEST	RLC53-814	KOMMENTAR
SKA VARA DEN BYGGNADEN SOM DET HAR EXPLODERAT FRÅN	2023-01-18 04:30:07	3JEST	RLC53-814	KOMMENTAR
-	2023-01-18 04:30:07	3JEST	RLC53-814	KOMMENTAR

Efterfrågad av : 3KENIHändelserapport / 5301-20230118-0089 / SYS-2023-0018039
Arbetsplats : PC-485091

HR ÄNDRAD AV ANNAN ANVÄNDARE, DINA ÄNDRINGAR KAN EJ SPARAS! ▯531350▯ISAFJORDSGATAN 22▯KISTA▯STOCKHOLM▯[redacted] DAEK▯8001▯1	2023-01-18 04:30:15 3DAEK	RLC53-828	SYSTEM
OMEDELBART▯▯5301▯▯▯0▯[redacted]22023-01-18 04:30:15 3DAEK 71▯▯▯112▯▯▯▯▯▯▯▯▯?▯...▯▯		RLC53-828	SYSTEM
-	2023-01-18 04:30:33 3JEST	RLC53-814	KOMMENTAR
Länkad Till Händelse [redacted]	2023-01-18 04:30:34 3COTR	RLC53-811	SYSTEM
-	2023-01-18 04:30:37 3AXEC	RLC53-827	KOMMENTAR
RINGER TRYGGC	2023-01-18 04:30:39 3AXEC	RLC53-827	KOMMENTAR
-	2023-01-18 04:30:40 3AXEC	RLC53-827	KOMMENTAR
[redacted] BEORDRAD VIA F10	2023-01-18 04:30:45 3DAEK	RLC53-828	SYSTEM
[redacted] BEORDRAD VIA F10	2023-01-18 04:30:48 3DAEK	RLC53-828	SYSTEM
[redacted] BEORDRAD VIA F10	2023-01-18 04:30:52 3DAEK	RLC53-828	SYSTEM
[redacted] BEORDRAD VIA F10	2023-01-18 04:30:58 3DAEK	RLC53-828	SYSTEM
-	2023-01-18 04:31:03 3JEST	RLC53-814	KOMMENTAR
[redacted] BEORDRAD VIA F10	2023-01-18 04:31:07 3DAEK	RLC53-828	SYSTEM
	2023-01-18 04:31:10 3JEST	RLC53-814	NOTIS
[redacted] BEORDRAD VIA F10	2023-01-18 04:31:14 3DAEK	RLC53-828	SYSTEM
-	2023-01-18 04:31:23 3JEST	RLC53-814	KOMMENTAR
Länkad Till Händelse [redacted]	2023-01-18 04:31:32 3ELHA	RLC53-822	SYSTEM
INR HAR INTE SETT NÅGON PERSON I OMRÅDET	2023-01-18 04:31:43 3JEST	RLC53-814	KOMMENTAR
-	2023-01-18 04:31:43 3AXEC	RLC53-827	KOMMENTAR
-	2023-01-18 04:31:43 3JEST	RLC53-814	KOMMENTAR
RINGER TRAFIK STHLM	2023-01-18 04:31:48 3AXEC	RLC53-827	KOMMENTAR
-	2023-01-18 04:31:48 3AXEC	RLC53-827	KOMMENTAR
OBJEKTET ELEKTRUM SKA VARA UNIVERSITET/FORSKNINGSINSTITUT	2023-01-18 04:32:15 3JEST	RLC53-814	NOTIS
SKA FINNAS GASER ETC SOM TILLHÖR FORSKNING I BYGGNADEN	2023-01-18 04:32:27 3JEST	RLC53-814	NOTIS
-	2023-01-18 04:32:35 3JEST	RLC53-814	KOMMENTAR
Telefonnr:[redacted]	2023-01-18 04:32:57 3JEST	RLC53-814	KOMMENTAR
ANMÄLARE [redacted]	2023-01-18 04:32:58 3JEST	RLC53-814	KOMMENTAR
-	2023-01-18 04:32:59 3JEST	RLC53-814	KOMMENTAR
35-9120: BEAKTA EGEN SÄKERHET	2023-01-18 04:33:01 3DAEK	RLC53-828	BESLUT
-	2023-01-18 04:33:05 3JEST	RLC53-814	KOMMENTAR
ENTRÉDÖRREN OCH FÖNSTERNA SKA VARA HELT BORTSPRÄNGDA	2023-01-18 04:33:20 3JEST	RLC53-814	KOMMENTAR
-	2023-01-18 04:33:21 3JEST	RLC53-814	KOMMENTAR
33-9350 Påbörjat uppdrag	2023-01-18 04:33:36 3DAEK	RLC53-828	SYSTEM
33-9350: RTJ STÅR 50M IFRÅN, VERKAR INTE GÅ FRAM. PTRL SAMVERKAR MED DEM INNAN MAN ÅKER FRAM	2023-01-18 04:34:22 3DAEK	RLC53-828	KOMMENTAR
35-9340 Påbörjat uppdrag	2023-01-18 04:36:20 3DAEK	RLC53-828	SYSTEM
RTJ KLIVER IN NU	2023-01-18 04:36:41 3DAEK	RLC53-828	KOMMENTAR
RTJ BACKAT UR	2023-01-18 04:37:46 3DAEK	RLC53-828	KOMMENTAR
-	2023-01-18 04:39:04 3AXEC	RLC53-827	KOMMENTAR
[redacted]	2023-01-18 04:39:49 3MIFO	RLC53-845	SYSTEM
22 [redacted]			
--	2023-01-18 04:40:18 3DAEK	RLC53-828	KOMMENTAR
20-24 EN DÖRR BORTSRPÄNGD	2023-01-18 04:40:36 3DAEK	RLC53-828	KOMMENTAR
RTJ SETT DET FRÅN FORDONET	2023-01-18 04:40:57 3DAEK	RLC53-828	KOMMENTAR
--	2023-01-18 04:40:58 3DAEK	RLC53-828	KOMMENTAR
RÖKIGT INNE ENL RTJ, INGA SKADADE SOM MAN SETT ÄN SÅ LÄNGE	2023-01-18 04:41:19 3DAEK	RLC53-828	KOMMENTAR
-	2023-01-18 04:41:40 3JEST	RLC53-814	KOMMENTAR
"KTH VETENSKAP" STÅR DET PÅ FASTIGHETEN	2023-01-18 04:41:42 3DAEK	RLC53-828	KOMMENTAR
-	2023-01-18 04:41:43 3DAEK	RLC53-828	KOMMENTAR
MIN INR, [redacted] PÅ OBJ.	2023-01-18 04:42:00 3JEST	RLC53-814	KOMMENTAR
-	2023-01-18 04:42:01 3JEST	RLC53-814	KOMMENTAR
35-9120: BEGRÄNSNING, INGEN PSL FRAM TILL OBJEKTET	2023-01-18 04:42:13 3DAEK	RLC53-828	KOMMENTAR
35-9120 Påbörjat uppdrag	2023-01-18 04:42:42 3DAEK	RLC53-828	SYSTEM
33-6460 Påbörjat uppdrag	2023-01-18 04:42:48 3DAEK	RLC53-828	SYSTEM
--	2023-01-18 04:43:26 3POSA	RLC53-805	KOMMENTAR
RIL PIC FRÅN NU. HAN ÄR INFORMERAD OM DETTA.	2023-01-18 04:43:48 3POSA	RLC53-805	KOMMENTAR
39-1900 BEORDRAD VIA DRAG/SLÄPP	2023-01-18 04:44:14 3MIFO	RLC53-845	SYSTEM
33-9360 Påbörjat uppdrag	2023-01-18 04:44:23 3DAEK	RLC53-828	SYSTEM

Efterfrågad av : 3KENIHändelserapport / 5301-20230118-0089 / SYS-2023-0018039
Arbetsplats : PC-485091

35-9370 Påbörjat uppdrag	2023-01-18 04:44:27	3DAEK	RLC53-828	SYSTEM
39-1900 Påbörjat uppdrag	2023-01-18 04:44:35	3DAEK	RLC53-828	SYSTEM
33-9340 BEORDRAD VIA F10	2023-01-18 04:44:52	3DAEK	RLC53-828	SYSTEM
39-1900: RTJ FÅR JOBBA PÅ INITIALT	2023-01-18 04:45:06	3DAEK	RLC53-828	KOMMENTAR
RÄDDNING FÅR JOBBA PÅ OCH POLIS SKÖTER AVSPÄRRNING OCH VITTNESINHÄMTNING	2023-01-18 04:45:37	3DAEK	RLC53-828	KOMMENTAR
33-9340 Påbörjat uppdrag	2023-01-18 04:45:42	3DAEK	RLC53-828	SYSTEM
34-9750 Påbörjat uppdrag	2023-01-18 04:45:54	3DAEK	RLC53-828	SYSTEM
--	2023-01-18 04:46:13	3DAEK	RLC53-828	KOMMENTAR
ANM [redacted]FANNS PPL I OBJ NÄR DET SMALL	2023-01-18 04:46:42	3DAEK	RLC53-828	KOMMENTAR
STÅR MED 33-9350	2023-01-18 04:46:51	3DAEK	RLC53-828	KOMMENTAR
--	2023-01-18 04:46:52	3DAEK	RLC53-828	KOMMENTAR
MAN SÄGER SKOLINGÅNGEN ISAFJORDSGATAN 22	2023-01-18 04:47:33	3DAEK	RLC53-828	KOMMENTAR
SOM EV SKADEPLATS	2023-01-18 04:47:41	3DAEK	RLC53-828	KOMMENTAR
--	2023-01-18 04:47:43	3DAEK	RLC53-828	KOMMENTAR
[redacted]	2023-01-18 04:49:39	3DAEK	RLC53-828	KOMMENTAR
---	2023-01-18 04:49:43	3DAEK	RLC53-828	KOMMENTAR
JOURFORSKARE KOMMIT TILL PLATSEN	2023-01-18 04:49:59	3DAEK	RLC53-828	KOMMENTAR
SÄGER ATT DET FINNS "JÄTTEGIFTIGA ÄMNEN" I OBJEKTET	2023-01-18 04:50:14	3DAEK	RLC53-828	KOMMENTAR
--	2023-01-18 04:50:16	3DAEK	RLC53-828	KOMMENTAR
39-1900: INGEN FARA ATT VARA UTOMHUS	2023-01-18 04:50:48	3DAEK	RLC53-828	KOMMENTAR
OK ATT LOKALISERA SKADEPLATS	2023-01-18 04:50:56	3DAEK	RLC53-828	KOMMENTAR
--	2023-01-18 04:50:58	3DAEK	RLC53-828	KOMMENTAR
INFO FRÅN RÄDDNING	2023-01-18 04:51:09	3DAEK	RLC53-828	KOMMENTAR
--	2023-01-18 04:51:10	3DAEK	RLC53-828	KOMMENTAR
RÄDDNING KOLLAR AV OBJEKTET RÖD/SVART-SIDA IDN	2023-01-18 04:51:43	3DAEK	RLC53-828	KOMMENTAR
--	2023-01-18 04:51:45	3DAEK	RLC53-828	KOMMENTAR
35-9120: RESURS BEHÖVS FÖR ATT LOKALISERA SKADEPLATS	2023-01-18 04:52:04	3DAEK	RLC53-828	KOMMENTAR
--	2023-01-18 04:52:05	3DAEK	RLC53-828	KOMMENTAR
33-6460: KOLLAR AV S[redacted]	2023-01-18 04:52:42	3DAEK	RLC53-828	KOMMENTAR
35-9120 INGÅR I 39-1900 FROM NU	2023-01-18 04:54:40	3DAEK	RLC53-828	KOMMENTAR
--	2023-01-18 04:54:49	3DAEK	RLC53-828	KOMMENTAR
39-1900: RTJ ANTRÄFFAT BYGGNAD MED STORA SKADOR VÅN 1 OCH 2, INTE HELT KLART VILKET OBJEKTET ÄR	2023-01-18 04:55:44	3DAEK	RLC53-828	KOMMENTAR
--	2023-01-18 04:55:46	3DAEK	RLC53-828	KOMMENTAR
RTJ BEDÖMMER INITIALT ATT SKADORNA KOMMIT UTIFRÅN, INTE KLARLAGT IDN	2023-01-18 04:56:09	3DAEK	RLC53-828	KOMMENTAR
--	2023-01-18 04:56:11	3DAEK	RLC53-828	KOMMENTAR
[redacted]	2023-01-18 04:56:51	3DAEK	RLC53-828	FLAGGA
ISAFJORDSGATAN 22, ENTRÉ SKADAD SAMT RUTOR VÅN OVANFÖR OCKSÅ	2023-01-18 04:57:29	3DAEK	RLC53-828	KOMMENTAR
--	2023-01-18 04:57:43	3DAEK	RLC53-828	KOMMENTAR
39-1900: FU ALLMÄNFARLIG ÖDELÄGGELSE SAMT BROTT MOT LAGEN OM EXPLOSIDA ÄMNEN 04:57	2023-01-18 04:58:39	3DAEK	RLC53-828	BESLUT
--	2023-01-18 04:58:51	3DAEK	RLC53-828	KOMMENTAR
[redacted] SIDA OSKADD	2023-01-18 04:59:01	3DAEK	RLC53-828	KOMMENTAR
--	2023-01-18 04:59:02	3DAEK	RLC53-828	KOMMENTAR
FRÅN RTJ: GLASSPLITTER MEST PÅ INSIDAN VILKET INDIKERAR ATT DETONATIONEN VARIT UTIFRÅN	2023-01-18 04:59:47	3DAEK	RLC53-828	KOMMENTAR
--	2023-01-18 04:59:49	3DAEK	RLC53-828	KOMMENTAR
33-9350: ANM [redacted]KAN INTE SPECIFCERA EXAKT VILKA ÄMNEN SOM FINNS I BYGGNADEN	2023-01-18 05:02:47	3DAEK	RLC53-828	BESLUT
--	2023-01-18 05:02:53	3DAEK	RLC53-828	KOMMENTAR
39-1900: EFTER VISUELL KONTROLL ÄR DET SANNOLIKT ENTRÉN SOM SPRÄNGTS UTIFRÅN	2023-01-18 05:03:24	3DAEK	RLC53-828	KOMMENTAR
--	2023-01-18 05:03:58	3DAEK	RLC53-828	KOMMENTAR
33-9350: [redacted]VAR ENSAM PÅ SIN DEL AV BYGGNADEN	2023-01-18 05:04:15	3DAEK	RLC53-828	KOMMENTAR
--	2023-01-18 05:04:17	3DAEK	RLC53-828	KOMMENTAR
PTRL FRAM FÖR ATT HÖRA [redacted] ORDENTLIGT	2023-01-18 05:04:34	3DAEK	RLC53-828	KOMMENTAR
--	2023-01-18 05:05:57	3DAEK	RLC53-828	KOMMENTAR
RÄDDNINGSLEDARE PRATAT MED FORSKARE SOM KOM TILL PLATSEN	2023-01-18 05:06:12	3DAEK	RLC53-828	KOMMENTAR
SANNOLIKT INGA FARLIGA ÄMNEN VID ENTRÉN DÄR EXPLOSIONEN SKETT	2023-01-18 05:06:35	3DAEK	RLC53-828	KOMMENTAR

Efterfrågad av : 3KENIHändelserapport / 5301-20230118-0089 / SYS-2023-0018039
Arbetsplats : PC-485091

RTJ KOMMER SÖKA VIDARE EFTER FARLIGA ÄMNEN SAMT SKADADE	2023-01-18 05:07:19	3DAEK	RLC53-828	KOMMENTAR
KOMMER ÄVEN GÖRA HÅLLBARHETSBEDÖMNING	2023-01-18 05:07:30	3DAEK	RLC53-828	KOMMENTAR
--	2023-01-18 05:07:31	3DAEK	RLC53-828	KOMMENTAR
FASTIGHETEN TILLHÖR AKADEMISKA HUS AB	2023-01-18 05:07:54	3DAEK	RLC53-828	KOMMENTAR
--	2023-01-18 05:07:56	3DAEK	RLC53-828	KOMMENTAR
TEKNIKER OCH NBS [redacted]	2023-01-18 05:08:05	3DAEK	RLC53-828	KOMMENTAR
--	2023-01-18 05:08:06	3DAEK	RLC53-828	KOMMENTAR
NBS OCH TEKNIKER ÄR REKVIRERADE	2023-01-18 05:12:02	3POSA	RLC53-805	BESLUT
--	2023-01-18 05:13:54	3DAEK	RLC53-828	KOMMENTAR
[redacted]	2023-01-18 05:20:03	3DAEK	RLC53-828	KOMMENTAR
ÅTKOMSTSKYDD ÄNDRAT	2023-01-18 05:20:07	3POSA	RLC53-805	SYSTEM
[redacted]	2023-01-18 05:20:25	3DAEK	RLC53-828	KOMMENTAR
	2023-01-18 05:20:58	3AXEC	RLC53-827	KOMMENTAR
-	2023-01-18 05:25:52	3THNO	RLC53-812	FRÅGESET
[redacted]	2023-01-18 05:25:55	3THNO	RLC53-812	FRÅGESET
--	2023-01-18 05:26:12	3DAEK	RLC53-828	KOMMENTAR
ANM [redacted] INTE SETT NGT SPECIELLT INNAN ELLER EFTER. INGEN DIREKT INFO OM BYGGNADEN I STORT	2023-01-18 05:26:33	3DAEK	RLC53-828	KOMMENTAR
-	2023-01-18 05:26:34	3DAEK	RLC53-828	KOMMENTAR
[redacted]	2023-01-18 05:27:02	3DAEK	RLC53-828	BESLUT
--	2023-01-18 05:30:34	3DAEK	RLC53-828	KOMMENTAR
NBS FINNS MED PÅ TALGRUPPEN	2023-01-18 05:31:18	3DAEK	RLC53-828	KOMMENTAR
--	2023-01-18 05:31:21	3DAEK	RLC53-828	KOMMENTAR
BILBATTERI I EN PÅSE UTANFÖR	2023-01-18 05:31:28	3DAEK	RLC53-828	KOMMENTAR
INFO FRÅN 39-1900 OVAN	2023-01-18 05:31:40	3DAEK	RLC53-828	KOMMENTAR
--	2023-01-18 05:31:42	3DAEK	RLC53-828	KOMMENTAR
39-1900: ANMÄLAREN [redacted] FÅR GÅ HEM, SKA VARA NÅBAR PÅ TEL	2023-01-18 05:32:35	3DAEK	RLC53-828	KOMMENTAR
--	2023-01-18 05:33:20	3DAEK	RLC53-828	KOMMENTAR
@3THNO	2023-01-18 05:33:43	3AXEC	RLC53-827	KOMMENTAR
PATRULLVARNING FÖRLÄNGD: 35-9120	2023-01-18 05:33:47	3DAEK	RLC53-828	SYSTEM
33-9350: INGA KAMEROR I OBJEKTET	2023-01-18 05:34:21	3DAEK	RLC53-828	KOMMENTAR
--	2023-01-18 05:36:50	3DAEK	RLC53-828	KOMMENTAR
39-1900: ÖNSKAR INFO OM SAMTLIGA FÖRETAG SOM FINNS I OBJ	2023-01-18 05:37:04	3DAEK	RLC53-828	KOMMENTAR
--	2023-01-18 05:37:06	3DAEK	RLC53-828	KOMMENTAR
ÅTKOMSTSKYDD ÄNDRAT	2023-01-18 05:48:41	3POSA	RLC53-805	SYSTEM
PTRL PÅ INSIDAN: AVSPÄRRNING BEHÖVS PÅ INSIDAN	2023-01-18 05:49:08	3DAEK	RLC53-828	KOMMENTAR
--	2023-01-18 05:49:09	3DAEK	RLC53-828	KOMMENTAR
OBJEKTET HAR FLERA INGÅNGAR SOM GÖR ATT MAN KAN KOMMA IN	2023-01-18 05:51:04	3DAEK	RLC53-828	KOMMENTAR
-	2023-01-18 05:51:06	3DAEK	RLC53-828	KOMMENTAR
EV TRE ST UTÖVER ENTRÉN SOM ÄR SPRÄNGTS	2023-01-18 05:51:21	3DAEK	RLC53-828	KOMMENTAR
--	2023-01-18 05:53:47	3DAEK	RLC53-828	KOMMENTAR
33-9360 RINGER UPP ÖVRIGA INRINGARE	2023-01-18 05:54:41	3DAEK	RLC53-828	KOMMENTAR
Telefonnr:[redacted]	2023-01-18 05:58:49	3ELHA	RLC53-822	KOMMENTAR
ANMÄLARE NN NN	2023-01-18 05:58:49	3ELHA	RLC53-822	KOMMENTAR
INRINGARE FRÅN [redacted]	2023-01-18 05:58:49	3ELHA	RLC53-822	KOMMENTAR
-	2023-01-18 05:58:52	3ELHA	RLC53-822	KOMMENTAR
Telefonnr:XX	2023-01-18 05:59:20	3ELHA	RLC53-822	KOMMENTAR
ANMÄLARE NN NN	2023-01-18 05:59:20	3ELHA	RLC53-822	KOMMENTAR
INRINGARE FRÅN [redacted]	2023-01-18 05:59:20	3ELHA	RLC53-822	KOMMENTAR
-	2023-01-18 05:59:23	3ELHA	RLC53-822	KOMMENTAR
Telefonnr:[redacted]	2023-01-18 05:59:51	3ELHA	RLC53-822	KOMMENTAR
ANMÄLARE [redacted]	2023-01-18 05:59:51	3ELHA	RLC53-822	KOMMENTAR
INRINGARE FRÅN K[redacted]	2023-01-18 05:59:51	3ELHA	RLC53-822	KOMMENTAR
-	2023-01-18 05:59:54	3ELHA	RLC53-822	KOMMENTAR
Telefonnr:[redacted]	2023-01-18 06:00:22	3ELHA	RLC53-822	KOMMENTAR
ANMÄLARE [redacted]	2023-01-18 06:00:22	3ELHA	RLC53-822	KOMMENTAR
INRINGARE FRÅN [redacted]	2023-01-18 06:00:22	3ELHA	RLC53-822	KOMMENTAR
-	2023-01-18 06:00:25	3ELHA	RLC53-822	KOMMENTAR
[redacted]	2023-01-18 06:03:08	3THNO	RLC53-812	NOTIS
--	2023-01-18 06:05:04	3DAEK	RLC53-828	KOMMENTAR
3 PERSONER BEHÖVS PÅ INSIDAN FÖR ATT BEVAKA AVSPÄRRNINGAR	2023-01-18 06:05:19	3DAEK	RLC53-828	KOMMENTAR
TILLRÄCKLIG RESURS FINNS PÅ PLATS	2023-01-18 06:05:31	3DAEK	RLC53-828	KOMMENTAR

Efterfrågad av : 3KENIHändelserapport / 5301-20230118-0089 / SYS-2023-0018039
Arbetsplats : PC-485091

--	2023-01-18	06:05:32 3DAEK	RLC53-828	KOMMENTAR
@3KLARED	2023-01-18	06:13:31 3AXEC	RLC53-827	KOMMENTAR
@3MART	2023-01-18	06:16:23 3MART	RLC53-824	KOMMENTAR
Åtgärdskod: 101, 107, 108, 109	2023-01-18	06:16:31 3MART	RLC53-824	ÅTGÄRDSKOD
(RLC)	2023-01-18	06:16:31 3MART	RLC53-824	SYSTEM
@3KLRE	2023-01-18	06:16:44 3MART	RLC53-824	KOMMENTAR
33-9360 Klar på plats	2023-01-18	06:17:01 3MART	RLC53-824	SYSTEM
PATRULLVARNING FÖRLÄNGD: 33-9360	2023-01-18	06:17:01 3MART	RLC53-824	SYSTEM
35-9340 Klar på plats	2023-01-18	06:17:09 3MART	RLC53-824	SYSTEM
PATRULLVARNING FÖRLÄNGD: 35-9340	2023-01-18	06:17:09 3MART	RLC53-824	SYSTEM
@3MIPE	2023-01-18	06:19:59 3MART	RLC53-824	KOMMENTAR
ÅTKOMSTSKYDD ÄNDRAT	2023-01-18	06:22:41 3HEND	RLC53-823	SYSTEM
ÅTKOMST 35-9120	2023-01-18	06:22:55 3HEND	RLC53-823	KOMMENTAR
--	2023-01-18	06:22:56 3HEND	RLC53-823	KOMMENTAR
35-9120: [redacted]	2023-01-18	06:29:15 3KLRE	RLC53-828	KOMMENTAR
-	2023-01-18	06:29:19 3KLRE	RLC53-828	KOMMENTAR
35-9120: [redacted]	2023-01-18	06:29:59 3KLRE	RLC53-828	KOMMENTAR
-	2023-01-18	06:32:28 3ANNA	RLC53-827	KOMMENTAR
KS [redacted]	2023-01-18	06:33:00 3ANNA	RLC53-827	NOTIS
[redacted]	2023-01-18	06:35:29 3JERY	RLC53-842	BESLUT
-	2023-01-18	06:35:30 3JERY	RLC53-842	BESLUT
[redacted]	2023-01-18	06:36:47 3ANNA	RLC53-827	NOTIS
[redacted]	2023-01-18	06:38:16 3ANNA	RLC53-827	NOTIS
[redacted]	2023-01-18	06:40:19 3ANNA	RLC53-827	NOTIS
[redacted]	2023-01-18	06:42:16 3SYOL	RLC53-805	BESLUT
[redacted]	2023-01-18	06:42:23 3SYOL	RLC53-805	BESLUT
DE HAR FÅTT TALGRUPP OCH NR TILL PIC	2023-01-18	06:42:32 3SYOL	RLC53-805	BESLUT
[redacted]R	2023-01-18	06:51:20 3KLRE	RLC53-828	KOMMENTAR
[redacted]T				
H[redacted] KAMEROR PÅ DE ANDRA				
VÅNINGSPLANEN				
35-9340 Ledig	2023-01-18	06:51:38 3HEND	RLC53-823	SYSTEM
-	2023-01-18	06:51:52 3KLRE	RLC53-828	KOMMENTAR
35-9120: R[redacted]	2023-01-18	06:54:31 3KLRE	RLC53-828	KOMMENTAR
-	2023-01-18	06:54:36 3KLRE	RLC53-828	KOMMENTAR
35-9360 BEORDRAD VIA F10	2023-01-18	06:56:20 3KLRE	RLC53-828	SYSTEM
PATRULLVARNING FÖRLÄNGD: 33-6460	2023-01-18	06:56:57 3KLRE	RLC53-828	SYSTEM
PATRULLVARNING FÖRLÄNGD: 33-9350	2023-01-18	06:56:59 3KLRE	RLC53-828	SYSTEM
PATRULLVARNING FÖRLÄNGD: 33-9350	2023-01-18	06:57:05 3KLRE	RLC53-828	SYSTEM
[redacted]	2023-01-18	06:58:10 3ANNA	RLC53-827	NOTIS
[redacted]	2023-01-18	06:59:31 3ANNA	RLC53-827	NOTIS
[redacted]	2023-01-18	06:59:38 3ANNA	RLC53-827	NOTIS
35-9290 BEORDRAD VIA DRAG/SLÄPP	2023-01-18	07:01:07 3MAOT	RLC53-830	SYSTEM
-	2023-01-18	07:01:56 3KLRE	RLC53-828	KOMMENTAR
35-9360 Påbörjat uppdrag	2023-01-18	07:03:27 3KLRE	RLC53-828	SYSTEM
-	2023-01-18	07:05:08 3KLRE	RLC53-828	KOMMENTAR
39-6960 BEORDRAD VIA DRAG/SLÄPP	2023-01-18	07:05:59 3ANNK	RLC53-814	SYSTEM
39-6880 BEORDRAD VIA DRAG/SLÄPP	2023-01-18	07:07:56 3LIME	RLC53-825	SYSTEM
30-8147 BEORDRAD VIA DRAG/SLÄPP	2023-01-18	07:13:32 3MIPE	RLC53-845	SYSTEM
30-9245 BEORDRAD VIA DRAG/SLÄPP	2023-01-18	07:13:44 3MIPE	RLC53-845	SYSTEM
[redacted]	2023-01-18	07:17:58 3KLRE	RLC53-828	SYSTEM
3KLRE				
35-9370 Klar på plats	2023-01-18	07:20:07 3KLRE	RLC53-828	SYSTEM
39-6960 Påbörjat uppdrag	2023-01-18	07:20:54 3KLRE	RLC53-828	SYSTEM
39-6880 Påbörjat uppdrag	2023-01-18	07:22:24 3KLRE	RLC53-828	SYSTEM
35-9290 Påbörjat uppdrag	2023-01-18	07:22:35 3KLRE	RLC53-828	SYSTEM
30-9245 Påbörjat uppdrag	2023-01-18	07:22:39 3KLRE	RLC53-828	SYSTEM
30-8147 Påbörjat uppdrag	2023-01-18	07:22:39 3KLRE	RLC53-828	SYSTEM
ÅTKOMSTSKYDD ÄNDRAT	2023-01-18	07:28:52 3KLRE	RLC53-828	SYSTEM
-	2023-01-18	07:29:48 3KLRE	RLC53-828	KOMMENTAR
33-3130 BEORDRAD VIA DRAG/SLÄPP	2023-01-18	07:43:12 3KLRE	RLC53-828	SYSTEM
33-4230 BEORDRAD VIA DRAG/SLÄPP	2023-01-18	07:43:51 3KLRE	RLC53-828	SYSTEM
34-9750 Klar på plats	2023-01-18	07:44:13 7WIJU	RLC53-812	SYSTEM
34-9750 Ledig	2023-01-18	07:44:14 7WIJU	RLC53-812	SYSTEM

Efterfrågad av : 3KENIHändelserapport / 5301-20230118-0089 / SYS-2023-0018039
Arbetsplats : PC-485091

33-9360 Ledig	2023-01-18 07:50:16	7WIJU	RLC53-812	SYSTEM
-	2023-01-18 07:53:21	063752	RLC53-804	KOMMENTAR
[redacted]	2023-01-18 07:53:27	063752	RLC53-804	FLAGGA
-	2023-01-18 07:53:31	063752	RLC53-804	KOMMENTAR
ÅTKOMSTSKYDD ÄNDRAT	2023-01-18 07:57:09	3SYOL	RLC53-805	SYSTEM
[redacted]	2023-01-18 07:57:36	3SYOL	RLC53-805	BESLUT
33-4230 Påbörjat uppdrag	2023-01-18 08:04:41	SYSTEM	SYSAWSRV	RAKEL
ÅTKOMSTSKYDD ÄNDRAT	2023-01-18 08:05:49	3MART	RLC53-824	SYSTEM
33-9350	2023-01-18 08:05:53	3MART	RLC53-824	KOMMENTAR
-	2023-01-18 08:05:54	3MART	RLC53-824	KOMMENTAR
33-9270 BEORDRAD VIA F10	2023-01-18 08:09:09	3MART	RLC53-824	SYSTEM
33-9340 Klar på plats	2023-01-18 08:21:14	3KLRE	RLC53-828	SYSTEM
33-9340 Ledig	2023-01-18 08:21:14	3KLRE	RLC53-828	SYSTEM
33-9270 Påbörjat uppdrag	2023-01-18 08:24:02	3KLRE	RLC53-828	SYSTEM
33-3130 Påbörjat uppdrag	2023-01-18 08:24:04	3KLRE	RLC53-828	SYSTEM
35-2430 BEORDRAD VIA DRAG/SLÄPP	2023-01-18 08:29:42	3MART	RLC53-824	SYSTEM
39-1610 BEORDRAD VIA DRAG/SLÄPP	2023-01-18 08:34:43	7WIJU	RLC53-812	SYSTEM
*	2023-01-18 08:34:47	7WIJU	RLC53-812	KOMMENTAR
39-9550 BEORDRAD VIA DRAG/SLÄPP	2023-01-18 08:35:12	3TOGR	RLC53-811	SYSTEM
33-6460 Klar på plats	2023-01-18 08:38:03	3MART	RLC53-824	SYSTEM
PATRULLVARNING FÖRLÄNGD: 33-6460	2023-01-18 08:38:03	3MART	RLC53-824	SYSTEM
[redacted]	2023-01-18 08:41:52	3KENI	PC-485091	SYSTEM

---- Relationer ----
HÄNDELSE - 5301-20230118-0088 LÄNKADE AV OPERATÖR: 3COTR
HÄNDELSE - 5301-20230118-0090 LÄNKADE AV OPERATÖR: 3COTR
HÄNDELSE - 5301-20230118-0093 LÄNKADE AV OPERATÖR: 3ELHA

[redacted]

---- Patrullaktiviteter ----

[redacted]

Polisen

Tjänsteanteckning

Ersättningsanspråk

Signerad av

Signerad datum

Enhet
Region Stockholm, Grova brott 2 Rgn Sthlm

Diarienr
5000-K68798-23

Uppgiftslämnare	Datum	Tid
Edström, Patrik	2023-05-04	14:49

Beslag verkställt	Material för analys
Nej	Nej

Mottaget	Mottaget datum	Tid

Sätt på vilket uppgift lämnats

Upprättad av
Patrik Edström

Uppgiften avser

Uppgift

Efter att ha varit i kontakt med Akademiska hus gällande ersättningsanspråk så uppgav de att de för tillfället inte kunde inkomma med ett ersättningsanspråk. Detta då reparationen dragit ut på tiden på grund av leveransförseningar. Man räknar med att reparationen kommer att vara klar någon gång i sommar.
De menade dock att det kommer röra sig om en ansenlig summa pengar för att kunna återställa fastigheten.

Akademiska hus skulle återkomma med kontaktuppgifter till skaderegleraren på försäkringsbolaget, men har i skrivande stund inte gjort detta.

Polisen

PM

Först på plats

Signerad av

Signerad datum

Enhet
Region Stockholm, BF-IGV 3 LPO Vällingby

Diarienr
5000-K68798-23

Uppgiftslämnare		Datum	Tid
Beije, Moa		2023-01-18	08:10
Beslag verkställt	**Material för analys**		
Nej	Nej		

Mottaget	Mottaget datum	Tid

Sätt på vilket uppgift lämnats

Upprättad av
Moa Beije

Uppgiften avser

Uppgift

Patrull 33-9350 kommer via Kistavägen och svänger vänster in på Isafjordsgatan. Vi möter två bilar i höjd med Isafjordsgatan 15 uppskattningsvis 04:33 precis innan vi är på plats utanför brottsplats. En av bilarna är en vit företagsbil med blå logga och den andra bilen är ELM479 ingen i patrullen hinner notera signalement på den som kör.

Räddningstjänsten möter Fredrik som är en av inringarna och tillika forskare och var vid tillfället på plats i själva byggnaden under händelsen. Förhör hålls av annan patrull.

Feridon jobbar som drifttekniker för Akademiska hus och uppger att han är dit larmad av vaktbolag med anledning av att de upptäckt en vattenläcka i tillhörande garage tidigare under kvällen. Han samtalar med väktaren Erfan över telefon som befinner sig i närheten och kommer till platsen anmäler sig till polispersonal. Förhör hålls av annan patrull.

I tjänsten
Pa. M Beije

Polisen

Tjänsteanteckning

Avrapportering avspärrning hävs

Signerad av

Signerad datum

Enhet
Region Stockholm, Utredningsjour 6 PO Sthlm Nord

Diarienr
5000-K68798-23

Uppgiftslämnare	Datum	Tid
Östholm, Petter	2023-01-18	16:59

Beslag verkställt	Material för analys
Nej	Nej

Mottaget	Mottaget datum	Tid

Sätt på vilket uppgift lämnats

Upprättad av
Petter Östholm

Uppgiften avser
Angående hävning av avspärrning samt överlämning till fastighetsägaren Isafjordsgatan 22 Kista

Uppgift
Patrull 35-9330 med Insp P. Östholm och Pa S. Oom blev beordrade till Isafjordsgatan 22 i Kista med anledning av att ta över platschefsskapet vid avspärrningen på Isafjordsgatan 22 i Kista. Till platsen kom även patrull 33-1120, patrull 35-9370 samt patrull 35-9340.

Insp Petter Östholm blev utsedd platschef avspärrningen.

Patrullerna hanterade avspärrningen tills att den tekniska undersökningen var färdig.

Patrullen 35-9330 tog kontakt med utredningsledare Åsa Hansson. Avspärrningen hävdes klockan 16:30.

Insp Petter Östholm lämnade över ansvaret för säkerheten vid entrén till fastighetsägaren Akademiska hus på Isafjordsgatan 22.

Fastighetsägaren skulle tillse att väktare bevakade platsen tills att byggarbetare hade ordnat/säkrat entrén.

Polisen

Hundinsats

AVRAPPORTERING

DATUM	TID	PLATS	UPPDRAG	K-NR
2023-01-18	07:45	Isafjordsgatan 22	Bpu Sök	5000-K68798-22

INLEDNING
Bpu hundpatrull, med insp Drewsen och tjänstehunden Solo, får i uppdrag att genomföra sök med hund efter ***spår/dna och saker.***

Patrullen består av s.k. **Brottsplatsundersökningshund**(se nedan).

BPU hunden
Är en utbildad och prövad polisär tjänstehund enligt FAP 214-1. Detta innebär att hundarna är lämplighetsprövade, utbildade och kontinuerligt prövade i de olika disciplinerna inom BPU. En BPU hund letar efter saliv, blod, hår samt föremål kontaminerade med mänsklig doft. Den tränas även att spåra spår efter människa i terräng (spåren är äldre än sex timmar och upp till tjugofyra timmar).

AKTUELL HÄNDELSE
Jag blev kallad till platsen med anledning av en explosion. När jag kom till platsen var den avspärrad. I samverkan med kriminalteknikerna som var på platsen så sökte jag av området. De ville ha gården avsökt. Hunden gjorde flera markeringar i sökområdet. Markeringarna säkrades och dokumenterades av kriminalteknikerna som var på platsen, se vidare deras avrapportering.

Region Stockholm, Operativa sekt. 2
Gruppen för specialsökshundar
Insp Drewsen

Sökt område

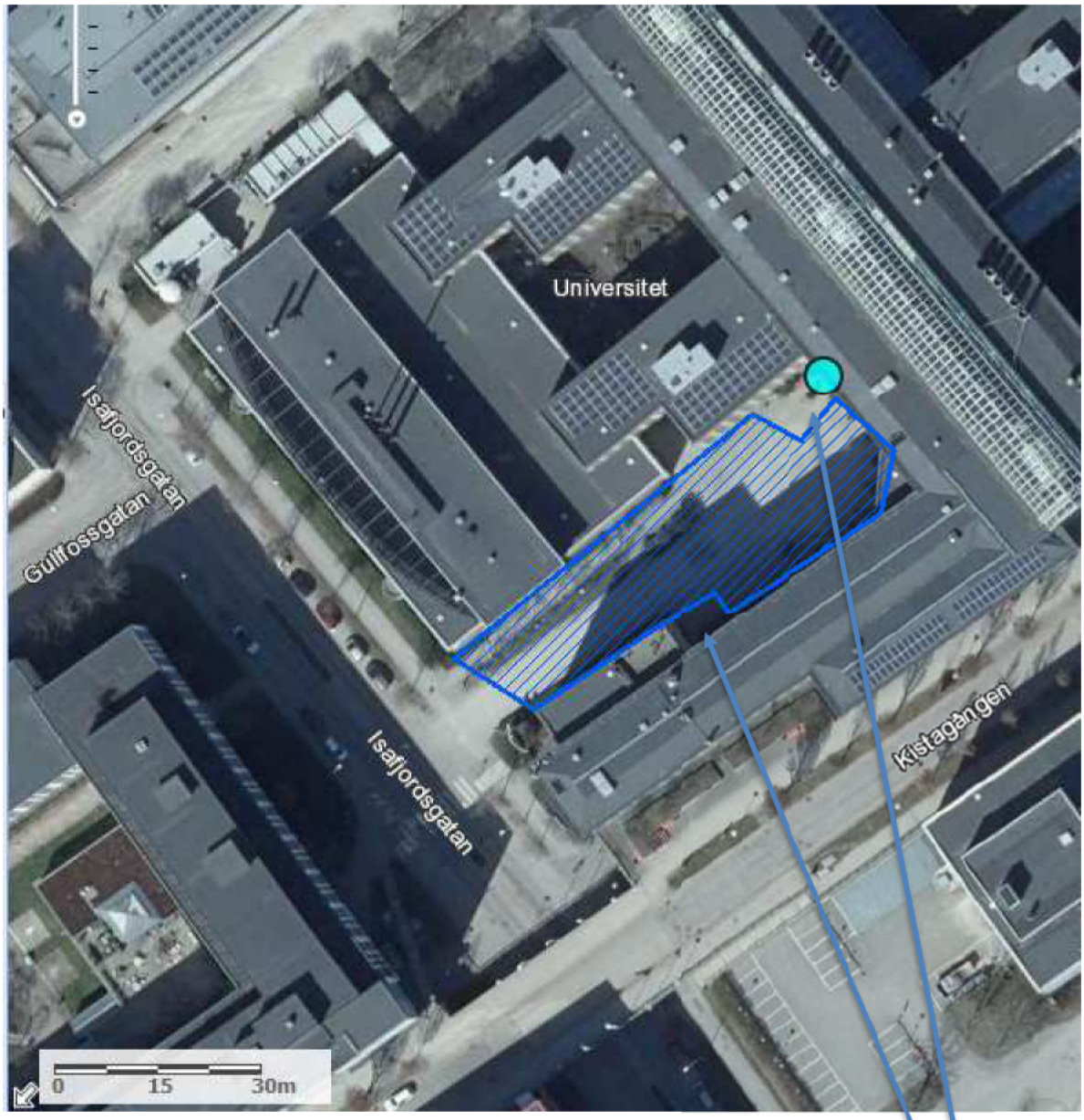

Vissa områden på gården kunde ej sökas på grund av glassplitter.
Det var entrén där det låg mycket glas och bråte.
Samt ett hörn på gården där det låg mycket glassplitter.

Hörn som ej söktes.
Då det var mycket
Glassplitter som hunden
ej kunde söka i.

Polisen

PM

NBS åtgärder på plats

Signerad av

Signerad datum

Enhet
Nationella Operativa Avdelningen, NBS Stockholm 3 NBS NOA

Diarienr
5000-K68798-23

Uppgiftslämnare	Datum	Tid
Carlsson, Anders	2023-01-18	08:14

Beslag verkställt	Material för analys
Nej	Nej

Mottaget	Mottaget datum	Tid

Sätt på vilket uppgift lämnats

Upprättad av
Anders Carlsson

Uppgiften avser
NBS åtgärder på plats

Uppgift
Inledningsvis genomförs ett visuellt sök av platsen för att säkerställa att det ej fanns några ytterligare laddningar eller explosiva rester kvar på platsen.
Inga fynd av ytterligare laddningar eller rester och platsen bedöms som säker för fortsatt undersökning.

På plats lokaliseras ett 12volts batteri från Biltema, detta bedöms sannolikt vara batteriet som initierat laddningen. I anslutning till batteriet hittas elkablar, detta är sannolikt kablarna som använts mellan batteri och elsprängkapsel, i en av ändarna finns en skarvning till en annan kabel, detta är sannolikt poltråd till elsprängkapsel. Rester av poltrådar lokaliseras vid en soptunna, dessa är sannolikt poltrådar till elsprängkapsel. Vid batteriet lokaliserats även ett lock till en termos, detta kan möjligen vara delar från behållaren till sprängladdningen. Sprängladdningen bedöms vara högexplosiv möjligen dynamitsprängämne. Denna har troligen varit placerad i nedre högra hörn. Laddningsvikten bedöms vara 2kg- 3kg

Inga fynd hanterades av NBS, vi bar munskydd under hela vårt arbete.

Platsen överlämnades till kriminaltekniker

Polisen

PM

E Blipplogg på Molkomsbacken 41

Signerad av

Signerad datum

Enhet	Diarienr
Region Stockholm, Grova brott 1 Rgn Sthlm	5000-K68798-23

Uppgiftslämnare	Datum	Tid
Lindborg, Frida	2023-01-25	11:45

Beslag verkställt	Material för analys
Nej	Nej

Mottaget	Mottaget datum	Tid

Sätt på vilket uppgift lämnats

Upprättad av
Frida Lindborg

Uppgiften avser

Uppgift

Blipplogg har inhämtats på Molkomsbacken 41, frågan ställdes om vilka blippar som finns till aktuell lägenhet som ägs av Yaihias Naem.

Säkerhetschefen på familjebostäder skrev att hyresgästen har tre stycken blippar men att det bara är en bricka som har använts senaste tiden. Brickorna lämnades ut i samband med inflytt 2014. Vem som använder brickorna i respektive hushåll vet inte familjebostäder.

Det har endast använts en av de tre "blipparna" som lämnats ut till Naem. De sista fem inpasseringsförsöken är gjorda efter att Muse är gripen och då på fel dörr, det kan misstänkas att det är en polis som har använt den eftersom den tagits i beslag.

I ärendet så sker sprängningen den 18 januari 04:27, och enligt blippploggen så används en blipp 04:45 för att komma in i porten.

Blippploggen läggs in som bilaga till PMet.

Utförd av	Loggtid	Händelsetyp	Namn
50530576:3 -	2023-01-18 16:32	Öppningsförsök - fel dörr	5053 Molkomsbacken 41 lgh.frd. 581-587
50530576:3 -	2023-01-18 16:31	Öppningsförsök - fel dörr	5053 Molkomsbacken 41 lgh.frd. 556,557,588
50530576:3 -	2023-01-18 16:30	Öppningsförsök - fel dörr	5053 Molkomsb.41 lgh.frd.589-593,599-600
50530576:3 -	2023-01-18 16:29	Öppningsförsök - fel dörr	5053 Molkomsb.41 lgh.frd.589-593,599-600
50530576:3 -	2023-01-18 16:29	Öppningsförsök - fel dörr	5053 Molkomsb.41 lgh.frd.589-593,599-600
50530576:3 -	2023-01-18 04:45	Dörr upplåst	5053 Molkomsbacken 41 entréport
50530576:3 -	2023-01-18 02:45	Dörr upplåst	5053 Molkomsbacken 41 entréport
50530576:3 -	2023-01-18 01:22	Dörr upplåst	5053 Molkomsbacken 41 entréport
50530576:3 -	2023-01-17 23:38	Dörr upplåst	5053 Molkomsbacken 41 entréport
50530576:3 -	2023-01-17 22:50	Dörr upplåst	5053 Molkomsbacken 41 entréport
50530576:3 -	2023-01-17 15:48	Dörr upplåst	5053 Molkomsbacken 41 entréport
50530576:3 -	2023-01-17 14:47	Dörr upplåst	5053 Molkomsbacken 41 entréport
50530576:3 -	2023-01-17 03:15	Dörr upplåst	5053 Molkomsbacken 41 entréport
50530576:3 -	2023-01-16 20:45	Dörr upplåst	5053 Molkomsbacken 41 entréport
50530576:3 -	2023-01-16 01:49	Dörr upplåst	5053 Molkomsbacken 41 entréport
50530576:3 -	2023-01-16 00:15	Dörr upplåst	5053 Molkomsbacken 41 entréport
50530576:3 -	2023-01-15 18:59	Dörr upplåst	5053 Molkomsbacken 41 entréport
50530576:3 -	2023-01-15 18:53	Dörr upplåst	5053 Molkomsbacken 41 entréport
50530576:3 -	2023-01-15 18:52	Dörr upplåst	5053 Molkomsbacken 41 entréport
50530576:3 -	2023-01-15 18:51	Dörr upplåst	5053 Molkomsbacken 41 entréport
50530576:3 -	2023-01-15 18:50	Dörr upplåst	5053 Molkomsbacken 41 entréport
50530576:3 -	2023-01-15 18:44	Dörr upplåst	5053 Molkomsbacken 41 entréport
50530576:3 -	2023-01-15 18:42	Dörr upplåst	5053 Molkomsbacken 41 entréport
50530576:3 -	2023-01-15 18:41	Dörr upplåst	5053 Molkomsbacken 41 entréport
50530576:3 -	2023-01-15 18:33	Dörr upplåst	5053 Molkomsbacken 41 entréport
50530576:3 -	2023-01-15 17:58	Dörr upplåst	5053 Molkomsbacken 41 entréport
50530576:3 -	2023-01-15 13:10	Dörr upplåst	5053 Molkomsbacken 41 entréport
50530576:3 -	2023-01-15 11:51	Dörr upplåst	5053 Molkomsbacken 41 entréport
50530576:3 -	2023-01-15 09:44	Dörr upplåst	5053 Molkomsbacken 41 entréport
50530576:3 -	2023-01-14 21:36	Dörr upplåst	5053 Molkomsbacken 41 entréport
50530576:3 -	2023-01-14 20:57	Dörr upplåst	5053 Molkomsbacken 41 entréport
50530576:3 -	2023-01-14 14:36	Dörr upplåst	5053 Molkomsbacken 41 entréport
50530576:3 -	2023-01-13 11:23	Dörr upplåst	5053 Molkomsbacken 41 entréport
50530576:3 -	2023-01-13 09:00	Dörr upplåst	5053 Molkomsbacken 41 entréport
50530576:3 -	2023-01-12 15:37	Dörr upplåst	5053 Molkomsbacken 41 entréport
50530576:3 -	2023-01-12 13:54	Dörr upplåst	5053 Molkomsbacken 41 entréport
50530576:3 -	2023-01-11 13:47	Dörr upplåst	5053 Molkomsbacken 41 entréport
50530576:3 -	2023-01-11 09:53	Dörr upplåst	5053 Molkomsbacken 41 entréport

Polisen

BILAGA 1 (2)

Datum 2023-01-20

Diarienr (åberopas) 5000-K68798-23

Polismyndigheten
Region Stockholm
LPO Södertälje

Spaningspromemoria

Under perioden 2023-01-10 till 2023-01-18 har det förekommit spaning mot Lukas Melki samt hemlig avlyssning av elektronisk kommunikation mot telefonnummer 0736856057. Telefonnumret är enligt operatören Tele2 tillhörande sim-kort med ICCID 89462048009129756699.
Mastpositioneringar för telefonnumret har under perioden konstaterats följa de positioner som Melki konstateras befinna sig på. Melki kontrollerades av polispatrull 2023-01-08 och innehade då en mobiltelefon med det aktuella simkortet i. Det har under tidsperioden återkommande varit kontakter mellan Lukas Melki och hans mamma samt även med Frivården

Under kvällen 2023-01-17 så positionerat telefonnummer 0736856057 sig på telefonmaster i området kring Farsta. Klockan 21:09 så iakttar spanare en personbil med registreringsnummer YNC127 som kör på Magelungsvägen i riktning mot E4 från Fagersjö. Fordonet följs till Södertälje och trafikplats Moraberg där det parkerar vid ICA Maxi i Moraberg. Lukas Melki konstateras kliva ut ur aktuellt fordon och går in på butiken klockan 21:28. Klockan 21:40 får Lukas ett telefonsamtal där han talar i telefonen. Lukas lämnar sedan butiken kl 21:41 och färdas med YNC127 runt i Södertälje.
Klockan 21:57 så parkerar YNC127 vid ICA Maxi på Genetaleden i Södertälje och Lukas samt två kvinnor och en man går in i butiken.

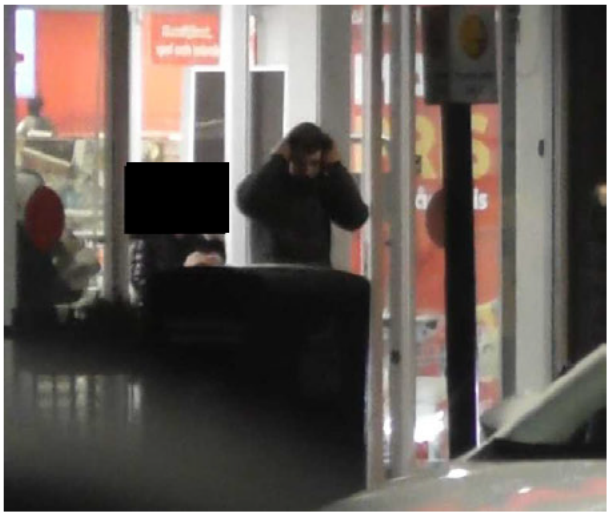

Lukas Melki vid entré ICA Maxi Moraberg. Bild upptagen klockan 22:15.

Mobiltelefon 0736856057 har följt YNC127 och Lukas Melki från Magelungsvägen längst med E4 till Moraberg och Genetaleden med mastuppkopplingar under hela färden.
Lukas och YNC127 färdas sedan ned till Herrgårdsvägen 28 i Järna där en kvinna hämtas upp klockan 22:39 och sedan färdas sällskapet tillbaka till Södertälje och stannar vid Saltsjötorget där Lukas Melki med sällskap går in på Lion bar klockan 22:58.

Klockan 00:10 så har Lukas ett telefonsamtal med en kvinna vid namn Tuva-Maja Silfversten som bor på Herrgårdsvägen 28 i Järna. Lukas ber om ursäkt för att han var tvungen att dra. Man hör då på rösten att det är Lukas som talar i telefonen även i detta samtal då röstens register och tonläge är exakt samma som i samtalet klockan 21:40 samt även tidigare då Lukas talar med sin mamma.

Klockan 02:23 positionerar telefonen sig på en telefonmast i Hökarängen. Lukas pratar då i telefon med Zeke Gullberg och Lukas undrar vart Zeke är då de måste ”tagga”. Det hörs i samtalet att det fortsatt är samma röst som talar i telefonen likt tidigare under kvällen och således Lukas Melki som befinner sig på platsen.

I tjänsten/
Krinsp Rickard Holz
Spaningsledare

Polisen

PM

DNA-träff bilbatteri - Ryman

Signerad av

Signerad datum

Enhet
Region Stockholm, Grova brott 2 Rgn Sthlm

Diarienr
5000-K68798-23

Uppgiftslämnare	Datum	Tid
Holm, Martin	2023-05-03	08:11

Beslag verkställt	Material för analys
Nej	Nej

Mottaget	Mottaget datum	Tid

Sätt på vilket uppgift lämnats

Upprättad av
Martin Holm

Involverade personer	Personnummer/Orgnr	Roll
Ryman, Jakob		Berörd person

Uppgiften avser

Uppgift

Se bilaga.

Polisen

PM

Datum 2023-05-03

Diarienr (åberopas) K68798-23

Polismyndigheten
Martin Holm

PM - DNA-träff bilbatteri

Efter sprängningen på Isafjordsgatan 22 togs ett Bilbatteri (BG6958-1) i beslag som skickades på analys.

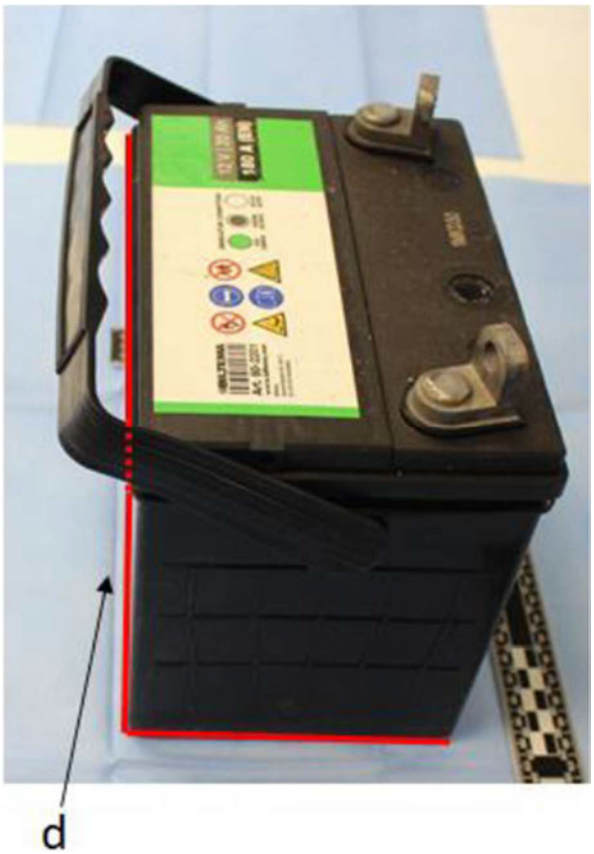

Analysen för område **d** (två av de undre kanterna) visar en blandning av DNA från minst fyra personer. Blandningen utgörs av en huvuddel från en person samt av en mindre del som kan jämföras mot person. Resultaten talar extremt starkt för att huvuddelen av DNA:t kommer från **Jakob Ryman** (*Grad +4*), om man bortser från möjligheten att det kommer från en nära släkting.

Jakob Ryman vars DNA hittats på bilbatteriet var från och med 2023-01-10 klockan 13:40 frihetsberövad. Ryman var frihetsberövad fram till, och fortsatt efter sprängningen på Isafjordsgatan 22.

Polisen

PM

Kartbild över brottsplatsen inkl tunnel

Signerad av

Signerad datum

Enhet
Region Stockholm, Grova brott 2 Rgn Sthlm

Diarienr
5000-K68798-23

Uppgiftslämnare	Datum	Tid
Holm, Martin	2023-05-04	15:21

Beslag verkställt	Material för analys
Nej	Nej

Mottaget	Mottaget datum	Tid

Sätt på vilket uppgift lämnats

Upprättad av
Martin Holm

Uppgiften avser

Uppgift

Se bilaga.

Polisen

PM

1 (1)

Datum 2023-05-04

Diarienr (åberopas) K68798-23

Polismyndigheten
Martin Holm

PM - Översikt brottsplats

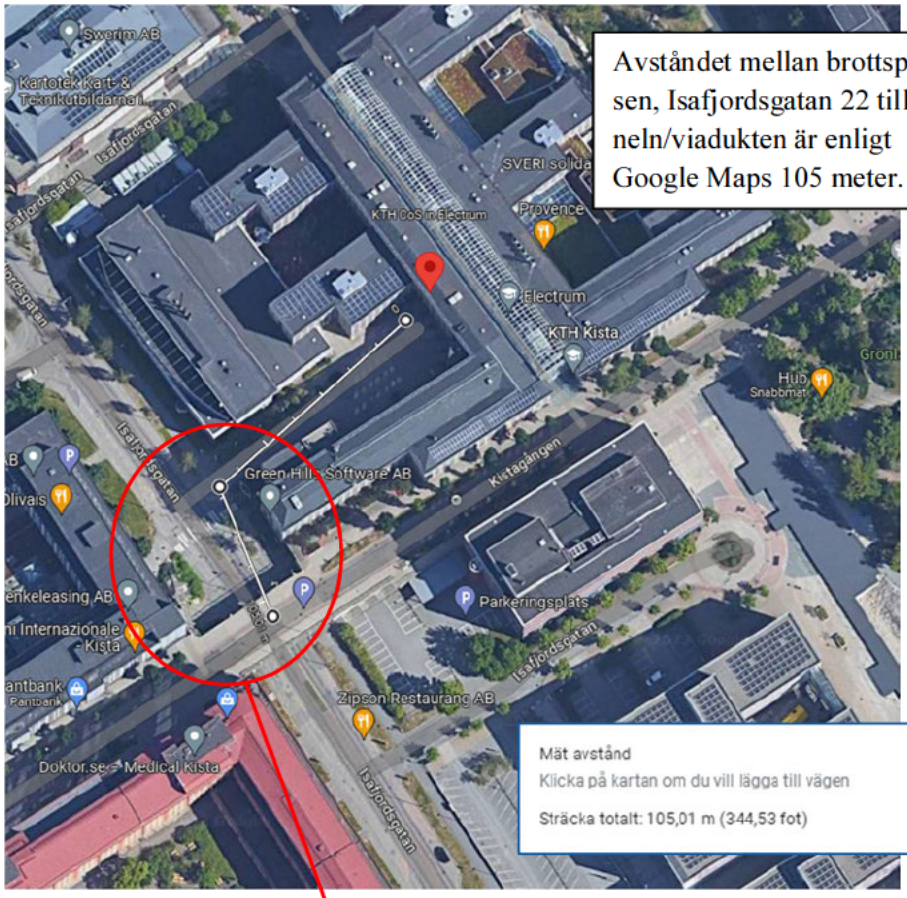

Avståndet mellan brottsplatsen, Isafjordsgatan 22 till tunneln/viadukten är enligt Google Maps 105 meter.



Till vänster i bilden: Isafjordsgatan 22.
Till höger i bilden: Tunnel/viadukt
Bild från Google Street View.

Polisen

PM

Farax Ahemd uppger falsk ID

Signerad av

Signerad datum

Enhet
Region Stockholm, Grova brott 2 Rgn Sthlm

Diarienr
5000-K68798-23

Uppgiftslämnare	Datum	Tid
Wallén, Susanne	2023-05-05	09:29

Beslag verkställt	Material för analys
Nej	Nej

Mottaget	Mottaget datum	Tid

Sätt på vilket uppgift lämnats

Upprättad av
Susanne Wallén

Uppgiften avser
Farax Ahmed uppger falsk ID

Uppgift

Se bilaga

Polisen

PM

Datum 2023-04-27

Diarienr (åberopas) 5000-K68798-23

Polismyndigheten
Polisregion Stockholm
Utredningsenheten
Grova Brott

ID Farax Ahmed

I samband med att Farax Ahmed grips den 18 januari uppger han inte sitt rätta namn och personnummer (anmälan om falsk beskyllning har upprättats). På något sätt har Farax gjort gällande att han är Dek Ahmed och via dataslagningar identifieras Farax som Dek Ahmed av polis 2023-01-18.

I samband med att Farax DNA säkrats i lägenheten på Molkomsbacken 41 görs slagningar på honom och på nytagna fotografier på Farax som jämförs med de bilder som finns från arresten vid gripandet görs upptäckten att Farax är den person som utgivit sig för att vara Dek Ahmed.



(2023-03-03)



(Arresten 2023-01-18)

Den telefon som Farax bar på sig när han greps hade nummer -6766. Resultatet av genomgången mobiltömningen har visat att det är Farax som är brukare av den telefonen. I mobiltömningar i detta ärende har numret -6766 kunnat kopplas till en användare/ett alias på Signal som heter ”F”.

Under natten till 18 januari syns Farax på övervakningsfilm vid OK/Q8 i Farsta tillsammans med bland andra Suldan Muse. Bland annat tankar de en bensindunk och köper burkar med Coca-cola. Både Suldan & Farax DNA har säkrats på läskburk (Coca-cola) som anträffades i lägenheten på Molkomsbacken 41 i Farsta. Farax och Suldan är kontrollerade av polis ihop i Stockholm under mars 2022.

Ang. Dek Ahmed

Under de två dygnen, 18 januari kl. 14:30 till 20 januari kl. 14:12, som Farax Ahmed sitter frihetsberövad under falsk identitet kopplar Dek Ahmeds telefon -5090 upp under master i Borås. Nummer -5090 är enligt operatören Hi3G ett abonnemang kopplat till Dek Ahmed. Flera av samtalen som Dek har är med sin mamma. Mamman har även i förhör bekräftat att Dek var hemma i Borås den 18 januari. Dek Ahmed använder dessutom sitt mobila Bank-id under ovan nämnda tid t ex den 18 januari kl. 15:12, han kopplar då upp i Borås. I lägenheten på Molkomsbacken finns inga anträffade spår efter Dek Ahmed.

Med anledning av att Farax ljugit om sin identitet nämns Dek Ahmed vid namn vid flertalet tillfällen under de förhör som genomförts i detta ärende.

Polisen

Polismyndigheten

Datum
2023-04-26

Diarienr
K83588-23

Konfliktbeskrivning

Föreliggande sammanställning beskriver Polismyndighetens sammantagna bild av den konflikt som sedan slutet av 2022 har resulterat i ett flertal våldsdåd i framförallt Stockholmsområdet. Sammanställningen beskriver översiktligt konfliktens bakgrund, händelseförlopp, centrala konfliktaktörer och framträdande mönster.

Bakgrund

Den aktuella konflikten bottnar i konkurrens om narkotikamarknader mellan framförallt två kriminella nätverk som bedriver storskalig narkotikaverksamhet i angränsande områden och strävar efter att expandera sin verksamhet. Polismyndigheten benämner dessa nätverk som *Nätverk Foxtrot* respektive *Dalennätverket*[1]. Konflikten har framförallt rört anspråk på narkotikamarknaden i Stockholm och Sundsvall, men nätverken har även ambitioner att kontrollera marknader i andra delar av landet. Utöver parternas strävan efter expansion drivs de även av en vilja att vedergälla tidigare våldshändelser, vilket successivt har kommit att bli ett allt mer centralt motiv i konflikten. Båda konfliktparterna har uppbackning av ytterligare kriminella nätverk och aktörer. Konflikten har därmed fått en bred förankring i den kriminella miljön.

Händelseförlopp

Det har funnits motsättningar mellan konfliktparterna sedan en längre tid tillbaka. I slutet av 2022 intensifierades konflikten och sedan dess har båda parterna utfört ett flertal grova våldsbrott mot varandra. Fram till april 2023 har ett 40-tal våldshändelser begåtts inom ramen för konflikten, däribland flera fall av mord, mordförsök och allmänfarlig ödeläggelse. Våldet har huvudsakligen ägt rum i Stockholm, men även på andra platser i landet, så som i Uppsala och Sundsvall. Händelserna har inträffat förhållandevis tätt, med ett fåtal dagar mellan angrepp och vedergällning. Merparten av våldsyttringarna har riktats direkt mot den avsedda personen, men det har även förekommit angrepp mot bostadshus och företagslokaler med koppling till motståndarsidan. Det grova våldet har i flera fall utförts på offentliga platser och även drabbat

[1] Samtliga nätverk som omnämns i sammanställningen har definierats och namngivits av Polismyndigheten. Hur individerna i den kriminella miljön själva definierar och benämner sin eventuella nätverkstillhörighet kan skilja sig från Polismyndighetens bedömning.

Polisen

tredje man samt resulterat i fara och otrygghet för allmänheten. Såväl pistoler och automatkarbiner som handgranater och andra typer av explosiva ämnen har använts inom ramen för konflikten.

Huvudsakliga konfliktaktörer

Ena sidan i konflikten är centrerad kring Nätverk Foxtrot, vars kärna består av en tongivande kriminell aktör och hans förtrogna. Nätverkets brottslighet styrs från utlandet och består huvudsakligen i organisering av storskalig narkotikasmuggling till Sverige, för vidare distribution till andra kriminella aktörer och nätverk, främst i Stockholm men även nationellt och internationellt. Bronätverket och Zeronätverket, två lokala kriminella nätverk med bas i Bro respektive Jordbro, har sedan tidigare fungerat som utförare åt Nätverk Foxtrot, så också i föreliggande konflikt. Till Nätverk Foxtrots centrala allierade hör även ett antal individer som knyts till Nätverk May. Detta nätverk har en mindre tydlig geografisk bas men är bland annat verksamma i södra Stockholm. Samtliga dessa tre nätverk är huvudsakligen verksamma inom narkotikahantering och våldsbrottslighet.

Den andra sidan i konflikten är centrerad kring Dalennätverket, som har sin bas i Enskededalen och närliggande områden i södra Stockholm. Nätverkets brottsliga verksamhet sträcker sig även till andra delar av landet, däribland Sundsvall. Flera tongivande och konfliktdrivande aktörer i nätverket befinner sig under längre perioder i utlandet och styr brottsligheten därifrån. Den huvudsakliga brottsliga verksamheten består i narkotikahantering och våldsutövning. Nätverket importerar och distribuerar narkotika i en omfattning som kan uppfattas som ett hot mot andra aktörer på marknaden, däribland Nätverk Foxtrot. Dalennätverket har i konflikten samarbetat med en konstellation som tidigare tillhörde Nätverk Fagersjö-Farsta men som bröt sig loss efter en intern konflikt. Konstellationen, som av Polismyndigheten benämns som Nätverk Peppar, är framförallt verksam inom narkotika- och våldsbrottslighet och har sin bas i området kring Farsta i södra Stockholm.

Utöver de ovan nämnda kriminella nätverken finns det ytterligare nätverk och aktörer som har varit involverade på endera sidan i konflikten. Dessa presenteras inte närmare då de inte har haft en lika central roll i händelseförloppet.

Framträdande konfliktmönster

Ett antal övergripande mönster kan skönjas i konflikten. Först beskrivs konfliktens förankring i den kriminella miljön, därefter vilka olika måltavlor som har angripits och slutligen hur brotten har planerats och genomförts.

I flera fall har såväl Nätverk Foxtrot som Dalennätverket utnyttjat befintliga motsättningar och konflikter mellan andra nätverk och aktörer då de har anstiftat våldsdåd för att trycka undan sina konkurrenter. I praktiken handlar det om att de har allierat sig med och beväpnat den ena parten i en annan, redan befintlig, konflikt och uppmanat till våldsdåd. På detta sätt har de hittat motiverade utförare samtidigt som de har skapat nya allianser. Förfarandet innebär att latenta konflikter har väckts till liv och att många aktörer i den kriminella miljön har engagerats av händelseförloppet.

Våldsbrotten har riktats mot flera olika typer av måltavlor. I första hand har parterna angripit kriminella aktörer kopplade till motståndarsidan, men då de primära måltavlorna har befunnit sig utomlands har också anhöriga utsatts, i de flesta fall indirekt genom att spränga eller skjuta mot deras bostäder eller näringsverksamheter. Angreppen har företrädesvis varit avsedda att

Polisen

skrämma och sätta press på motståndarsidan, men det finns också exempel på gärningar med direkt avsikt att skada eller döda anhöriga. Parallellt med angreppen mot motståndarsidan har det även genomförts våldsdåd mot personer i de egna leden, som ansetts ha agerat illojalt eller på annat sätt setts som belastande för den egna verksamheten. Avslutningsvis finns det även flera exempel på våldsdåd som har utförts mot fastigheter tillhörande personer som varken direkt eller indirekt kan kopplas till konflikten mellan Nätverk Foxtrot och Dalennätverket. Eftersom det i dessa fall ofta har gått att identifiera att någon med en direkt eller indirekt koppling till konflikten bor i närheten är det rimligt att anta att utförarna har gjort ett misstag och angripit fel bostad.

Våldsdåden har i de flesta fall varit välplanerade gärningar där ett antal aktörer med olika uppgifter i brottsupplägget anlitats och samordnats. Anstiftarna har befunnit sig utomlands, varifrån de primärt via krypterade kommunikationsapplikationer har kommunicerat med organisatörer, som i sin tur ordnat fram och samordnat tillfälliga projektgrupper bestående av exempelvis våldsutförare, spanare, logistikansvariga, och så kallade ”goare”, det vill säga personer som lurar offret till brottsplatsen. Projektgrupperna kan antingen ansvara för ett särskilt våldsbrott eller för ett specifikt delmoment som återkommer i flera våldsbrott, exempelvis att ordna vapen eller transportmedel. Utförarna är ofta unga personer utan tidigare kända kopplingar till anstiftarna, organisatörerna eller offren. Vissa av dem har en känd nätverkstillhörighet medan andra är tidigare okända för Polismyndigheten. Utförarna kan begå brottet mot någon typ av ersättning,[2] eller bli tvingade och pressade att agera. Att genomföra våldsbrott kan även vara ett sätt att vinna erkännande i kriminella kretsar eller att få tillhöra en kriminell gemenskap. Det finns flera exempel på att denna tillhörighet kan markeras och kommuniceras genom att exempelvis använda vissa symboler på sociala medier eller genom yttre attribut som kläder och ringar.

[2] Ersättningen kan exempelvis utgöras av kontant betalning, kontoöverföring direkt eller via någon annan, eller någon typ av vara eller tjänst (till exempel smycken, vapen eller reglering av en skuld).

Polisen

PM

A Utskrift av RLC samtal Securitasvakten

Signerad av

Signerad datum

Enhet
Region Stockholm, Grova brott 2 Rgn Sthlm

Diarienr
5000-K68798-23

Uppgiftslämnare	Datum	Tid
Lindborg, Frida	2023-03-02	08:46

Beslag verkställt	Material för analys
Nej	Nej

Mottaget	Mottaget datum	Tid

Sätt på vilket uppgift lämnats

Upprättad av
Frida Lindborg

Uppgiften avser

Uppgift

Utskrift av RLC samtal 20230118 kl043006:

P – Polisen

I – Inringare

P: Polisen

I: Ja men hej, det är en stationärvakt här på securitas på Kistagången 20 B.

P: Mm.

I: Och jag hörde precis här 04:25 en ganska kraftig explosion här utanför.

P: Ja.

I: Jag är lite osäker på om …

P: Men du ser ingenting eller?

I: Nej jag sitter och kan inte lämna mitt, ja där jag sitter och jag kan nog inte gå ut och titta heller.

P: Nej jag fattar… Men du vi har koll på det där och ska kontrollera det.

I: Jaha ni har fått in.

P: Ja. Vad är ditt telefonnummer?

I: Det är, ja vad är det för nummer hit.. jag ringer ju knappt hit.

P: Ja eller ditt privata.

I Ja mitt privata .. ****

P: Ja jättebra,?

I: Jag heter Jan-Åke

P: Vi har fått fler samtal om de thär så vi håller på att kontrollera vad det kan vara.

I: Ja och adressen 20 B så att, på Kistagången. Så vet inte om det kan vara i närheten av bron eller här uppe på gatan, precis här uppe. Men det lät väldigt kraftig.

P: Ja, men du vi håller på att jobba med det..

I: .. ja men vad bra då . Ja okej, men vad bra då.

P: Ja jättebra.

(Pratar lite i mun på varandra)

I: Då behöver jag inte vara orolig då. Hej

P: Nej det behöver du inte vara, tack hej.

I: Hej

Polisen

PM

A Utskrift av RLC samtal Fredrik Carlsson

Signerad av

Signerad datum

Enhet
Region Stockholm, Grova brott 2 Rgn Sthlm

Diarienr
5000-K68798-23

Uppgiftslämnare	Datum	Tid
Lindborg, Frida	2023-03-02	08:47

Beslag verkställt	Material för analys
Nej	Nej

Mottaget	Mottaget datum	Tid

Sätt på vilket uppgift lämnats

Upprättad av
Frida Lindborg

Uppgiften avser

Uppgift

Utskrift av RLC samtal 20230118 kl042702:

S – SOS

P – Polisen

I – Inringaren

I: Nu ska vi se, Kista Electrum byggnaden jag tror det är Isafjordsgatan 22.

S: Isafjordsgatan 22?

I: Ja, det är någonstans där precis. Eller Kistagången, det går två olika vägar där.

S: Mm, då ringer han in här om att det ska ha hänt en explosion.

I: Inget som har råkat hänt ska jag säga, jag tror…

S: Vilket nummer sa du, isafjordsgatan?

I: 22 tror jag, Electrum heter byggnaden om man googlar på den.

P: Ja det har varit en explosion där…

S: Har du hört den här explosionen?

I: Ja jag sitter och jobbar här och hela byggnaden skakade verkligen till och jag ser nu när jag kollar på innegården så är det glassplitter överallting och så ser det ut som att hela ingången är verkligen upp sprängd här, jättemärkligt.

P. Ja brand kommer fram där i alla fall.

S: Ja tack snälla, då ska vi se. Räddningstjänst är påväg. Var det inomhus eller utomhus?

I: Jag är inomhus men jag ser här på innergården att det hänt utomhus.

S: utomhus?

I: Yes.

S. Ja, är det skador där, du ser att det är glassplitter och sånt säger du?

I: Ja, det är glassplitter och en ingång som är uppsprängd.

S. Ser du några skadade eller så?

I: nej jag ser inte en människa faktiskt, jag ringde ungefär 30 sekunder efter.

S. Okej, kan du ses om det brinner någonstans?

I: Jag kan inte se om det brinner någonting, jag tror inte det.

S: Okej. Du vet inte vad det är som exploderat utan du kände bara att huset skakade?

I: Ja precis, nej jag vet inte vad som exploderade. Det brukar inte stå någonting därnere, så det vore konstigt om någonting som exploderat men det kan det defiitivt ha varit.

S: Du ser som sagt inget…

P: Kan jag få en raps av räddningstjänsten?

I: Nej det var mest att konstatera att det här kunde verkligen ha skadat någon..

S: Vänta kvar en sekund bara.

I: Absolut.

S: Ja jag ska ringa upp räddningstjänsten där för de hade lämnat.

P: Hör inringaren mig?

S: Nej inte just nu.

P: Men han sa Isafjordsgatan och han ser det där från Isafjordsgatan va?

S: Ja precis, det är så jag uppfattade det. Ska se om räddningstjänsten… Du ser detta från isafjordsgatan 22 eller?

I: Ja, precis. Det är i samma byggnad.

S. Ja, det är samma byggnad.

I: Ja, det är en otippad stor explosion ska jag säga.

S: Ditt telefonnummer där?

I: ****

S: Och du heter?

I: Mitt namn är Fredrik med K och Carlsson med C.

P: Kan vi få ett personnummer på honom?

S. Ett personnummer på dig där?

I: ****

P: Har du nsett någon lämna platsen?

Diskuterar om raps

I: Vill ni att jag går ner där?

S: Har du möjlighet att möta upp räddningstjänsten där?

I: Ja det har jag absolut. jag vet inte hur jag ska röra mig

Pratar i mun på varandra

P: Nej han behöver inte alls gå ner och möta upp.

S: Har du sett någon lämna där eller?

I: Nej, det är det jag inte har och jag var väldigt snabb.. jag var liksom 5-10 sekunder efter det här, och jag har inte sett en enda människa kring här.

P: Det här objektet vad är det för något?

S. Du kan stanna där… vad är Electrum för något?

I: Vad Electrum är för någonting?

S: Ja.

I: Det är KTH och lite olika forskningsinstitut här, jag är forskare härute.

S: Ett forskningsinstitut helt enkelt?

I: Ja. precis.. jag undrar om det är en leverans men det är jättemärkligt, men det ju liksom finns i själva byggnaden så finns det ju gaser och det finns, det finns lite olika forskningsdelar som har känsliga ämnen men det som är jättemärkligt här är att det är en ingång till själva skolan och inte till dom här lagerplatserna eller någonting.

S: Mm.. menar du att det skulle vara ingången till skolan som det har exploderat?

I: Ja det är exakt där det är… undra om det är…

S: Vad är det som du upplever är konstigt där när du tittar?

I: Ehm, det som är är.. det brukar vara en hel svängdörr men den är helt bortsprängd, jag misstänker också att det är glas, men det är också helt sönder.

I: Nu blinkar till därnere ser jag..

Samtalet bryts

Polisen

PM

A Utskrift av RLC samtal Angelica Johansson

Signerad av

Signerad datum

Enhet
Region Stockholm, Grova brott 2 Rgn Sthlm

Diarienr
5000-K68798-23

Uppgiftslämnare	Datum	Tid
Lindborg, Frida	2023-03-02	09:10

Beslag verkställt	Material för analys
Nej	Nej

Mottaget	Mottaget datum	Tid

Sätt på vilket uppgift lämnats

Upprättad av
Frida Lindborg

Uppgiften avser

Uppgift

Utskrift av RLC samtal 20230118 kl042700:

S – SOS

P – Polisen

I – Inringaren

P: Polisen 112.

I: Ja, hej. Jag bor i Kista och det smällde precis jättehögt.

P: Vilken adress bor du på?

I: Borgarfjordsgatan **

P: Förlåt säg en gång till lite långsamt.

I: Borgarfjordsgatan **, jag bor just bredvid gallerian.

P: Okej, hur hög var den här smällen?

I: Hög, jag ryckte till jättemycket av den. Det lät som att något sprängdes eller någonting.

P: Okej, vart ifrån tror du att det kom?

I: Ingen aning men det lät nära bara.

P: Okej, jag förstår. Kan du bedöma någon riktning?

I: Ehm, nej.. eller i mitt närområde. Men jag satt i soffan bara och så ryckte jag till, man kände mullret från det i magen

P: Okej, jag förstår.. Vi ska komma ut och kolla där. Kan jag ta ditt telefonnummer?

I: Ja, jag ringer från min sambos mobil för han sov och jag hittade inte min mobil. Men mitt nummer är ****

P: Och vad heter du?

I: Angelica Johansson.

P: Jättebra.

I: Jag ska försöka hitta min mobil.

P: Det är ingen fara, om det skulle vara något så ringer vi upp. Ser du någon rök eller kan du se någonting utanför dig?

I: Jag har inte kollat, men det ska inte vara första gången det har hänt. jag sitter så. Men förra gången det hände, när dom sprängde i gallerian då skakade det ju i liksom mina möbler och i stolen jag satt, men nu satt jag i en soffa så jag kände inget sånt.

P: Jag förstår, men du Angelica jättebra att du ringer om det är så nu att du ser någonting eller om det skulle vara någonting annat så är det bara att du ringer tillbaks på 112 så vi får reda på det bara. För vi är påväg ut för att kontrollera..

I: Okej, ja för det är liksom.. men jag ser inget. Men jag är uppe på 21:a våningen så jag borde se men jag ser ingenting för det är så mörkt.

P: Ja jag förstår det, men är det något som du reagerar på är det bara att du återkommer.

I: Okej.

P: tack för att du hjälpte till, tack för hjälpen.

I: Okej, tack så mycket hej då.

P: Hej.

Polisen

PM

J FILM-PM ÖVK Circle K Råsunda 13 januari

Signerad av

Signerad datum

Enhet
Region Stockholm, Grova brott 2 Rgn Sthlm

Diarienr
5000-K68798-23

Uppgiftslämnare	Datum	Tid
Lindborg, Frida	2023-03-02	14:03

Beslag verkställt	Material för analys
Nej	Nej

Mottaget	Mottaget datum	Tid

Sätt på vilket uppgift lämnats

Upprättad av
Frida Lindborg

Uppgiften avser

Uppgift
Se bilaga!

Polisen

PM

Datum 2023-03-02

Diarienr (åberopas) K68798-23

Polismyndigheten
Frida Lindborg

FILM-PM övervakningsfilm Circle K Råsunda 13 januari

Vi har hämtat in film från Circle K Råsunda den 13 januari mellan klockan 02:30 till 03.30, detta då det köps en voucher som vi påstår fylls på av Bollström.

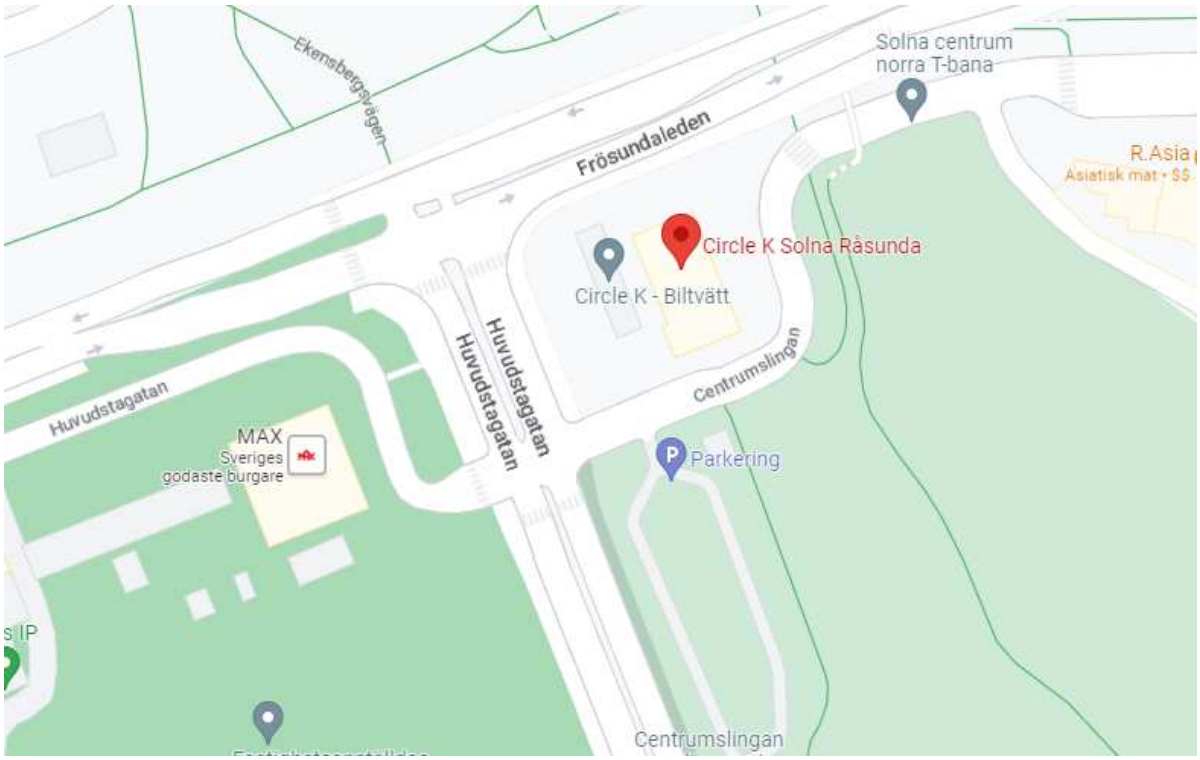

Kamera entré:

Klockan 02:54:43 ser man hur Bollström tillsammans med en annan person kommer till entrédörren till Circle K. Bollström markeras i rött och den personen som han är tillsammans med i blått.

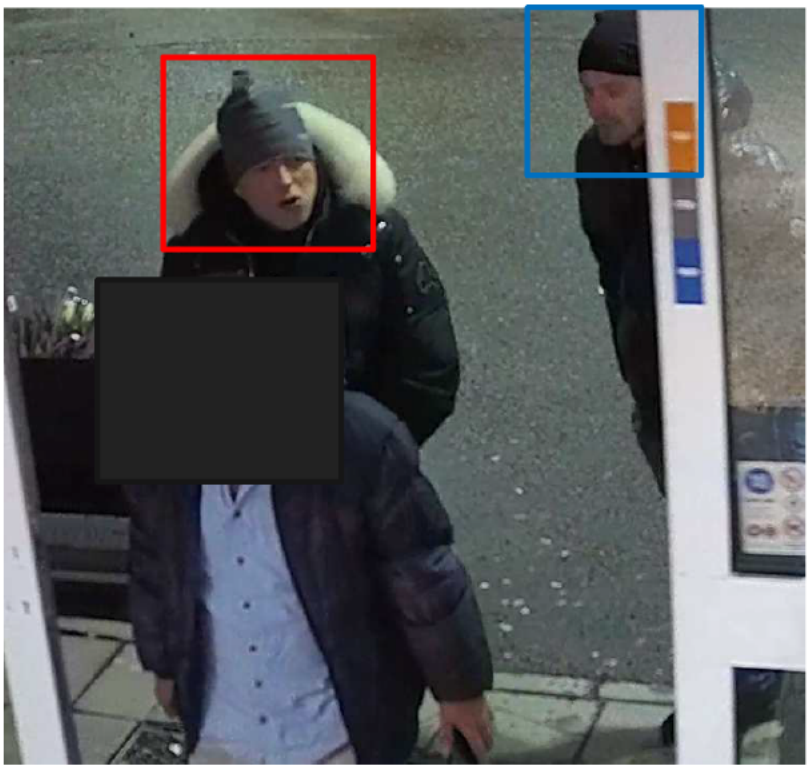

Kamera Butik 360:

Bollström går runt i butiken och plockar på sig varor och går sedan till kassan.



Kamera nattluckan:

Bollström handlar diverse saker, och han betalar kontant. Detta är klockan 02.56.

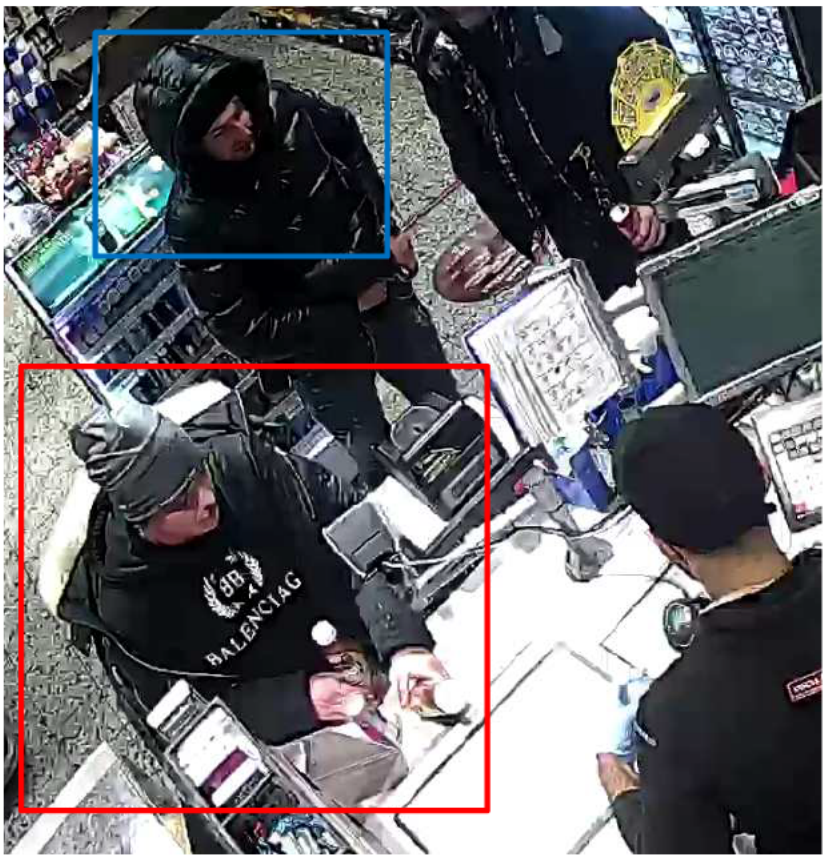

Kamera Pump 7-9:

Klockan 03:04 så kommer Bollström tillbaka gående, och går återigen in i butiken.

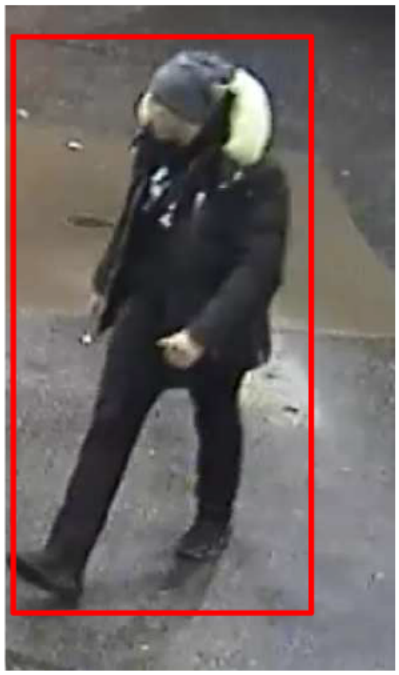

Kamera entré:

Bollström kommer in i butiken.



Kamera nattluckan:

Bollström plockar på sig fler varor samt ber om något mer, varpå han får ett kvitto vilket vi påstår är vouchern som fylls på i Bollströms telefon, -5305.



Köpet sker vid klockan 03:05 och Bollström betalar kontant. När Bollström står vid kassan kommer personen, som var med honom in första gången, in igen.





Kamera pump 7-9:

De lämnar sedan gående klockan 03:06:23.



Kamera utfart:

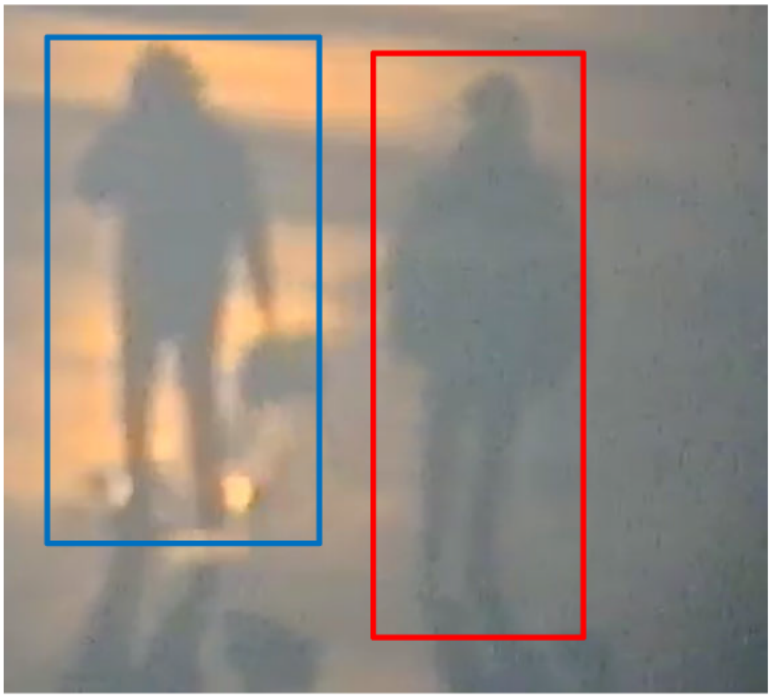

Polisen

PM

FILM-PM Farsta OKQ8 på natten

Signerad av

Signerad datum

Enhet
Region Stockholm, Grova brott 2 Rgn Sthlm

Diarienr
5000-K68798-23

Uppgiftslämnare	Datum	Tid
Lindborg, Frida	2023-02-03	15:03

Beslag verkställt	Material för analys
Nej	Nej

Mottaget	Mottaget datum	Tid

Sätt på vilket uppgift lämnats

Upprättad av
Frida Lindborg

Uppgiften avser

Uppgift

Se bilaga!

Polisen

PM 1 (9)

Datum 2023-02-08

Diarienr (åberopas) K68798-23

Polismyndigheten
Frida Lindborg

FILM-PM OKQ8 Farsta

Vi har hämtat in film från OKQ8 Farsta 2023-01-18 klockan 01:06 till 01:16 då vi kan se att Muse Suldan har använt sitt bankomatkort på macken. Tidsdiffen på kameran är att kameran ligger 16 minuter efter, se kontrollen nedan.

Vi påstår att de som kommer i JRY169 är Suldan Muse, Hyder Iqbal och Farax Ahmed på grund av deras uppkopplingar, rörelsemönster, och utseende. Hyder markers med rött, Suldan med grönt och Farax med gult.



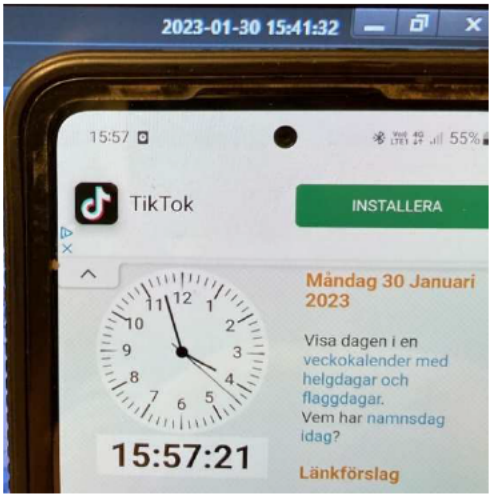

Kamera 6:

Klockan 01:06 så kan man se hur en Volvo med registreringsnummer JRY169 kommer till en av pumparna på macken.

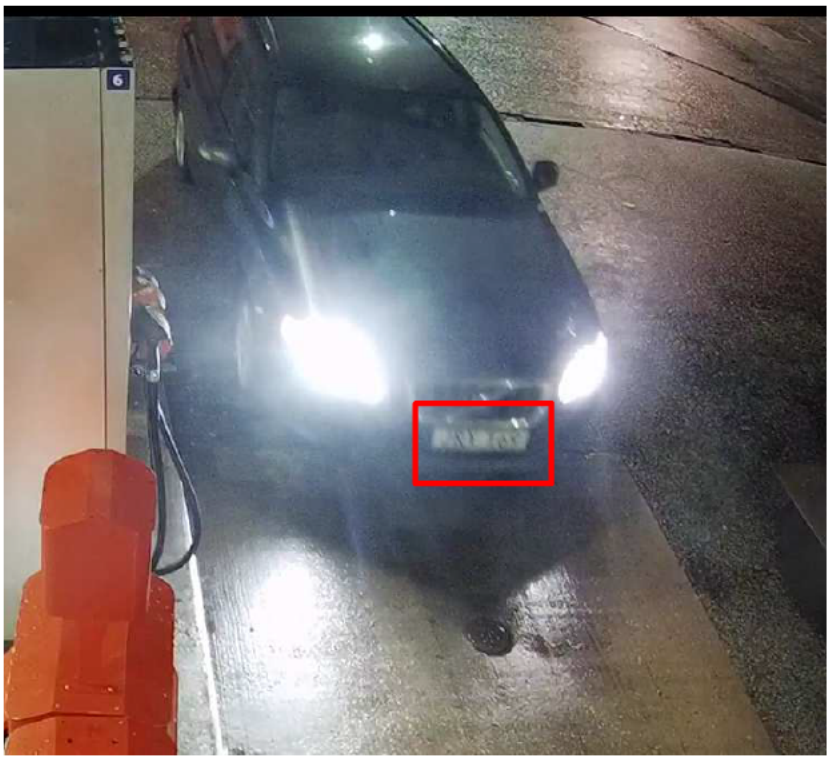

Det kliver först ut en från förarplats och sedan en från baksätet bakom föraren. Vi påstår att det är Hyder Iqbal som kör, och Muse Suldan som sitter i baksätet.

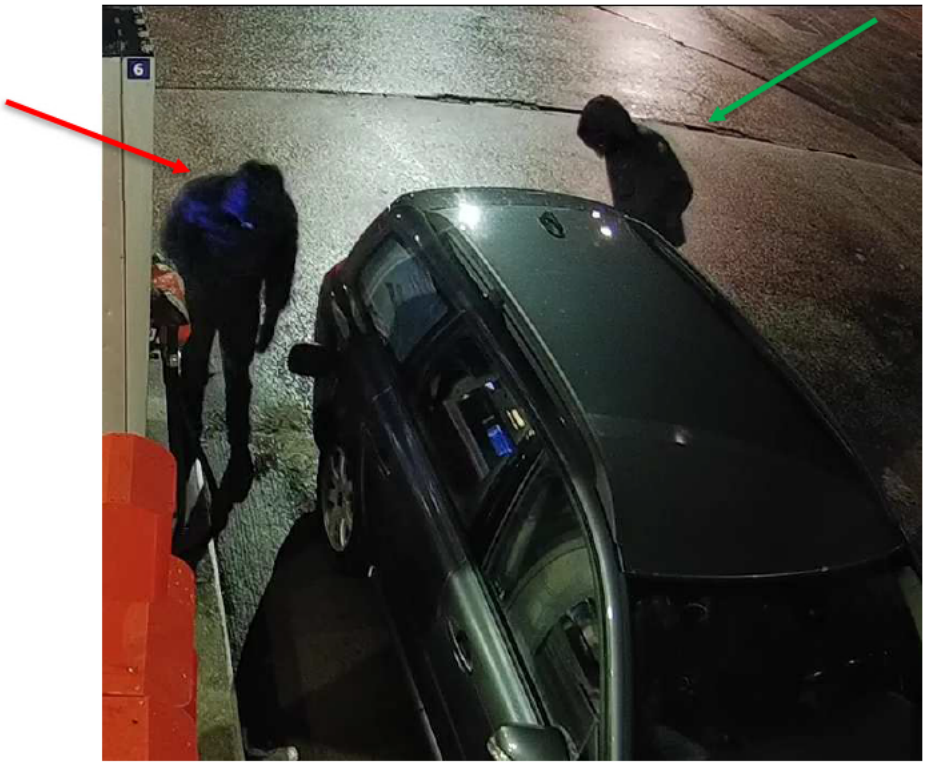

Hyder Iqbal öppnar sedan passagerardörren fram och då syns det att det sitter en tredje person där,den personen har glasögon och känns då igen som Farax Ahmed som grips dagen efter i bilen. Hyder öppnar sedan passagerardörren bak och tar fram en grön bensindunk.

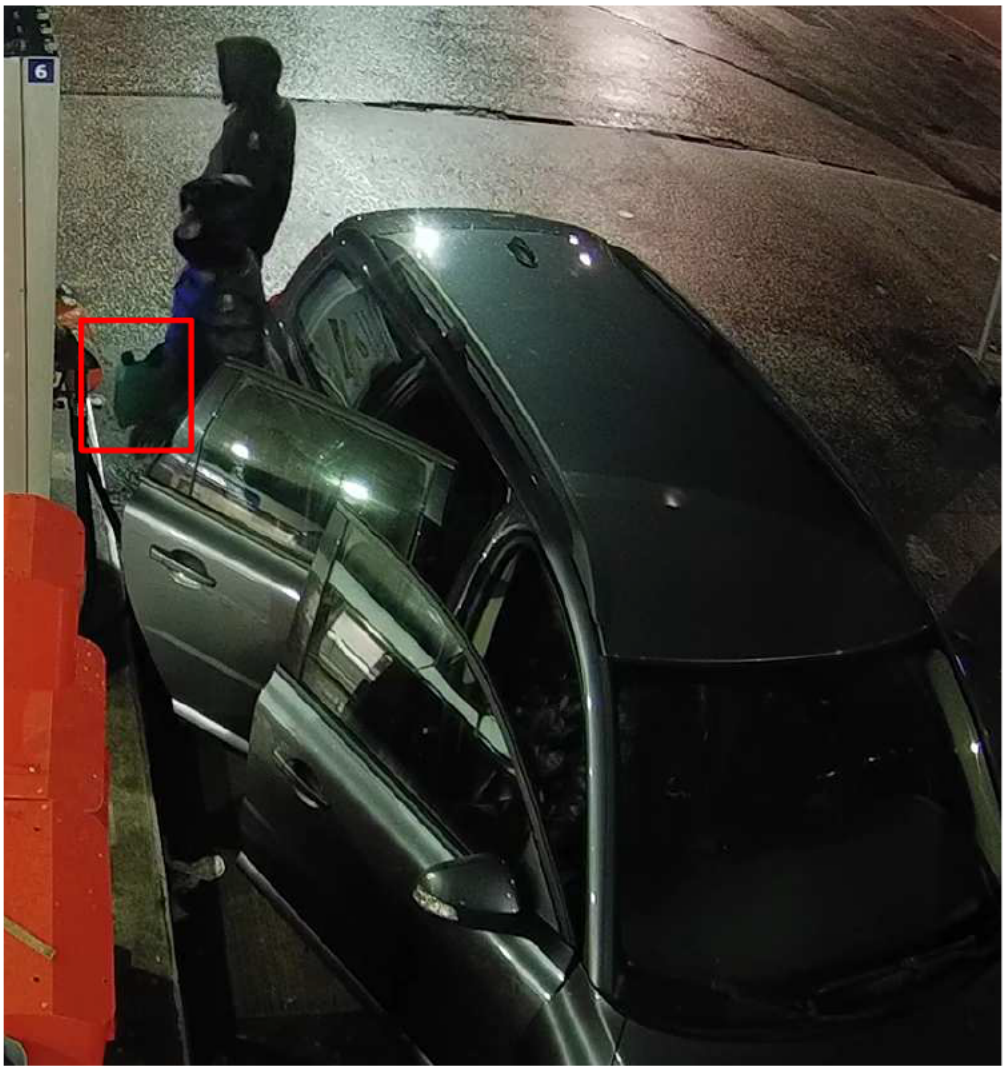

Samtliga tre är sedan utanför bilen och går runt vid tanklocket, Suldan tar fram en telefon och lyser på tanklocket.





Suldan använder en telefon som ficklampa.




6

Hyder häller sedan över det som är i dunken i bilen, detta är innan de ens har påbörjat tankningen så det som finns i dunken borde ha funnits där redan innan. Farax går och sätter sig i bilen igen.

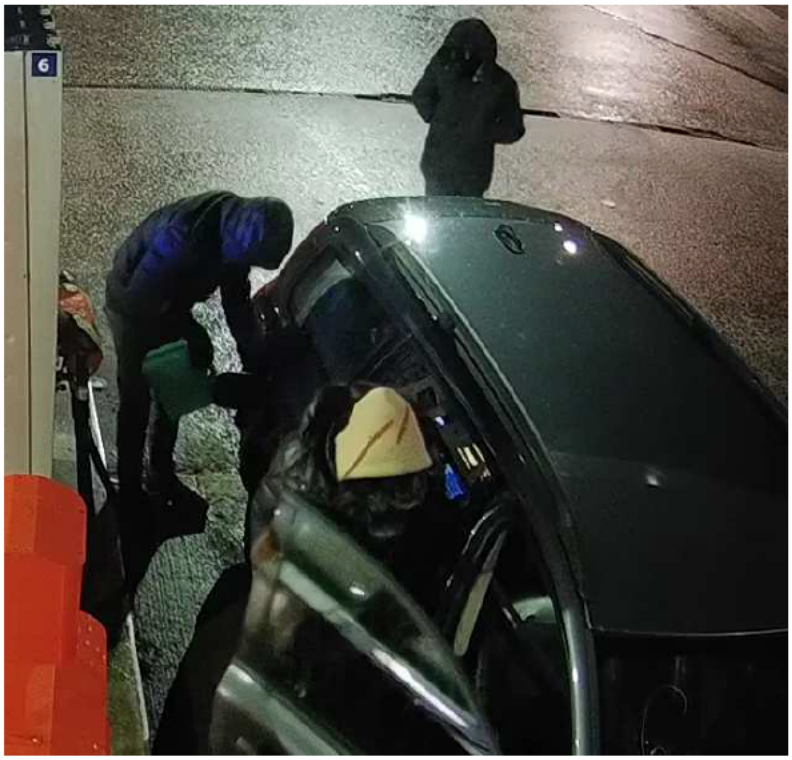

Klockan 01:12 så kan man se hur personen som vi påstår är Suldan Muse tar fram ett kort ur sin ficka för att betala i pumpen, det är via Suldans kort vi vet att de är på macken.



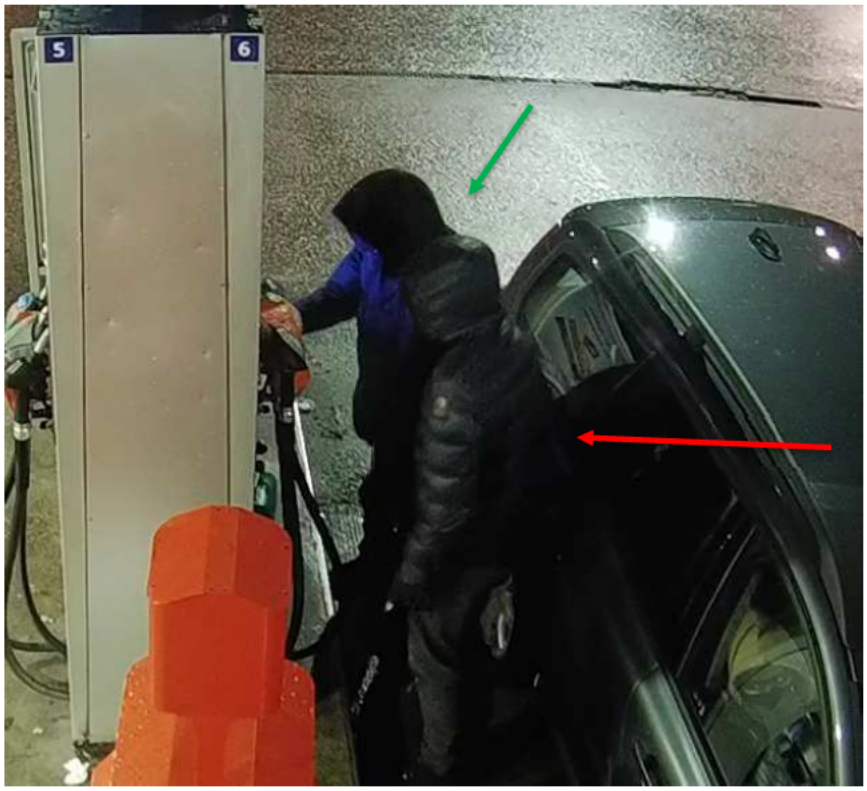

Klockan 01:14 kan man se hur Hyder tar fram en telefon och lyser där Suldan stoppat in kortet och ska betala. Det går även att se att det är en vit telefon och att det liknar den telefonen som Hyder hade på sig i samband med att han greps. Enligt utdrag så har Suldans kort ett köp 01:15 vilket stämmer med filmen.



Hyder håller i en vit telefon

De påbörjar sedan tankningen i den bensindunk som de hade med sig.



Dunken stoppas sedan in i baksätet igen, efter att de fyllt den med bensin.



Suldan tar här av sig luvan och man kan tydligare se hur personen ser ut, han sätter sig sedan i baksätet igen bakom föraren.



Klockan 01:16 lämnar JRY169 med Hyder som förare, Farax som passagerare fram och Suldan som passagerare bak.



Polisen

PM

FILM-PM Shell Enskede 18/1

Signerad av

Signerad datum

Enhet
Region Stockholm, Grova brott 2 Rgn Sthlm

Diarienr
5000-K68798-23

Uppgiftslämnare	Datum	Tid
Lindborg, Frida	2023-01-31	14:26

Beslag verkställt	Material för analys
Nej	Nej

Mottaget	Mottaget datum	Tid

Sätt på vilket uppgift lämnats

Upprättad av
Frida Lindborg

Uppgiften avser

Uppgift

Se bilaga !

Polisen

PM

Datum 2023-01-31

Diarienr (åberopas) K68798-23

Polismyndigheten
Frida Lindborg

FILM-PM Shell Enskede

Film har hämtats in från Shell Enskede med anledning av att vi kan se att Suldan Muse gör ett kortköp på den macken 2023-01-18 klockan 02:35.

Vi påstår att det är Lucas Melki, Hyder Iqbal och Suldan Muse som är i bilen. Detta utifrån rörelsemönster, uppkopplingar och kontakt med varandra samt på deras utseende och klädsel.

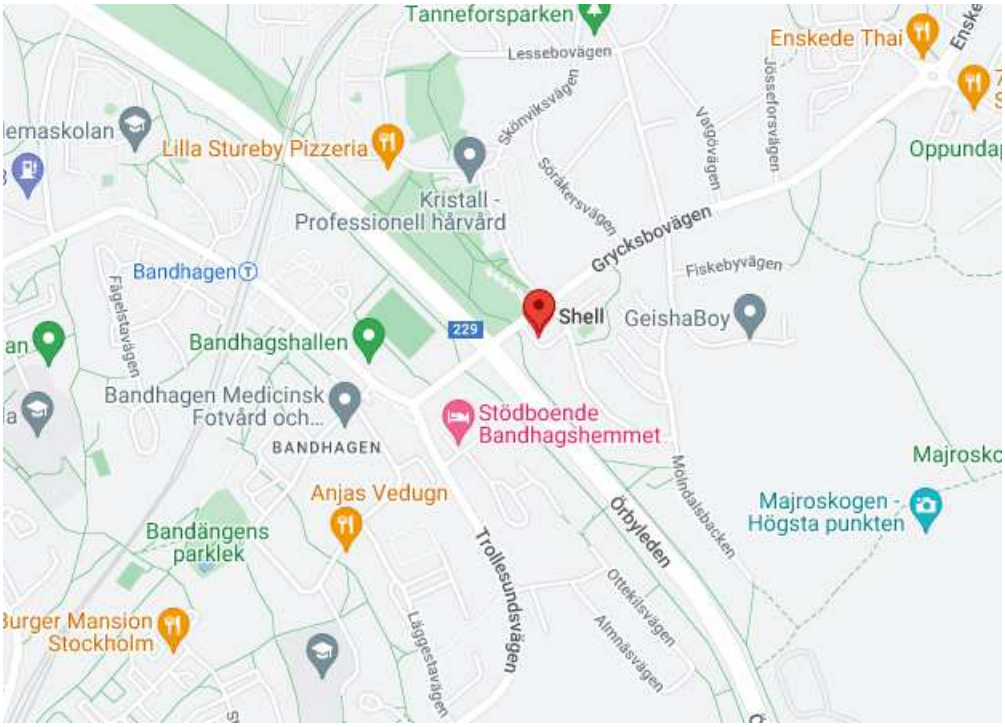

Camera 8:

Klockan 02:31:12 så kommer PB JRY169 in och ställer sig vid pump 3 på Shell macken. Ur bilen kliver det 3 person, en från förarplats, en från passagerarplats fram samt en från passagerarplats vänster bak. Föraren kommer att markeras i rött, passageraren fram i blått och passageraren bak i grönt.

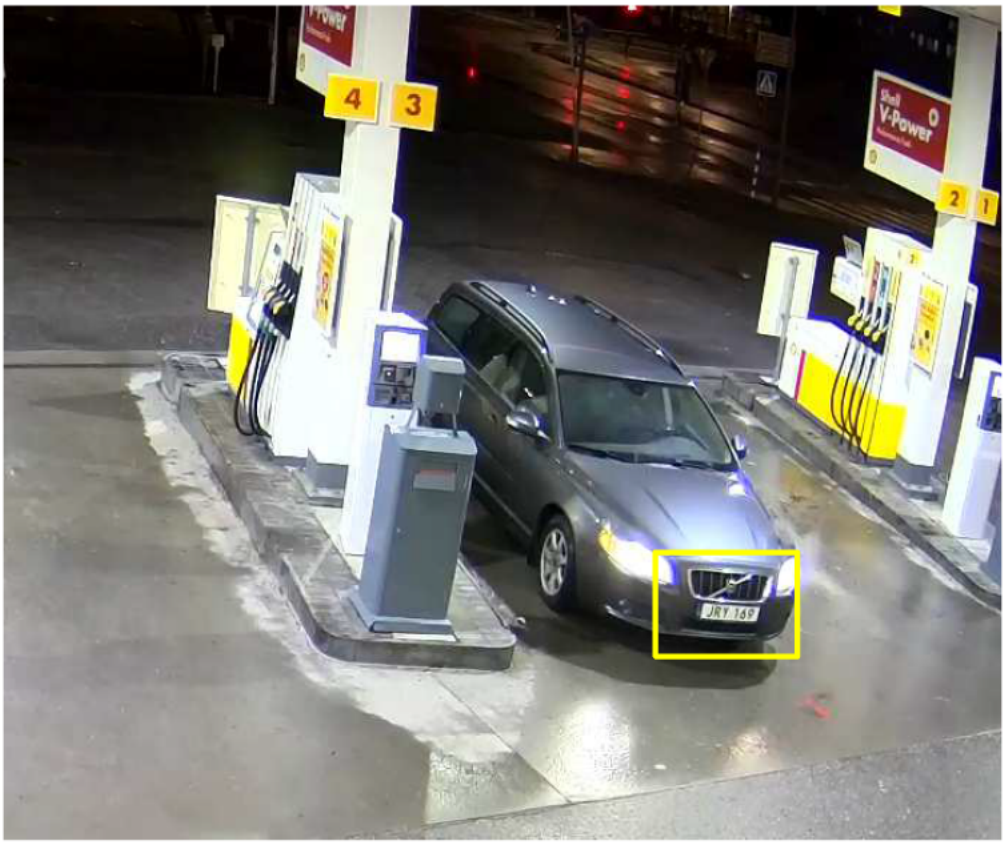

Camera 9:

Föraren av fordonet när de kommer till platsen, vi påstår att det är Hyder Iqbal.



Passageraren bak när de kommer till platsen, vi påstår att det är Suldan Muse.



Passageraren fram vilket vi påstår är Lucas Melki med tanke på utseende och klädesel sitter kvar en liten stund, och det ser ut som att han håller på med en mobil. Även när han kommer ut håller han något i handen som ser ut som en telefon.



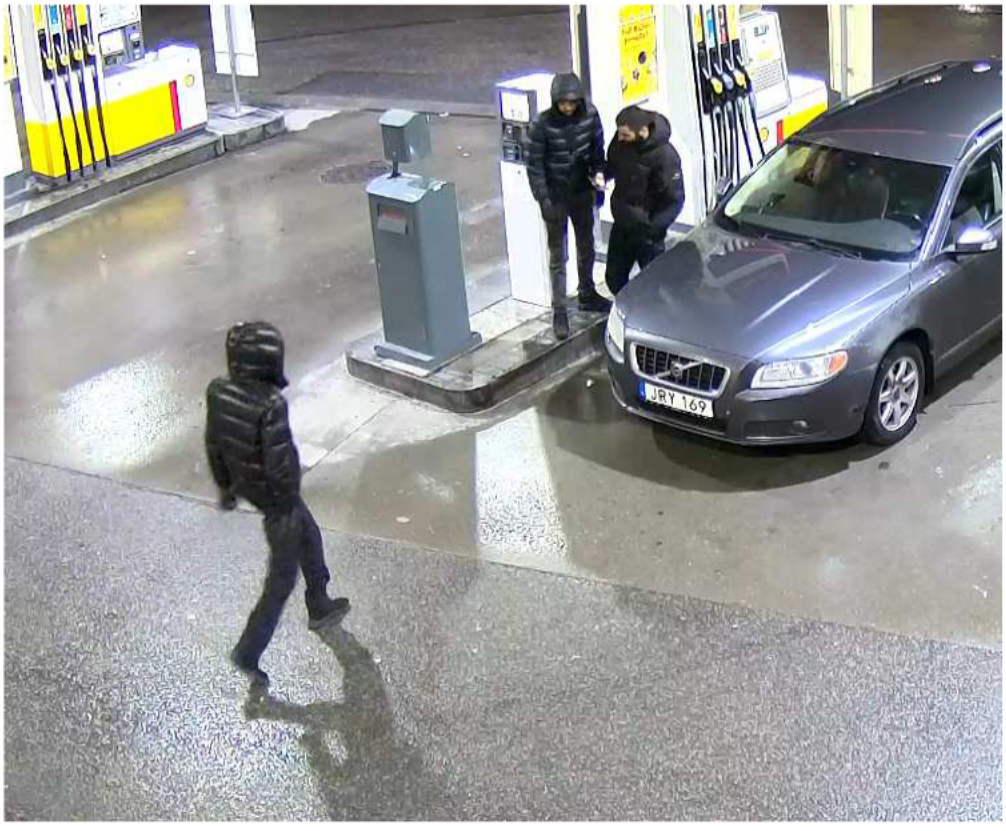

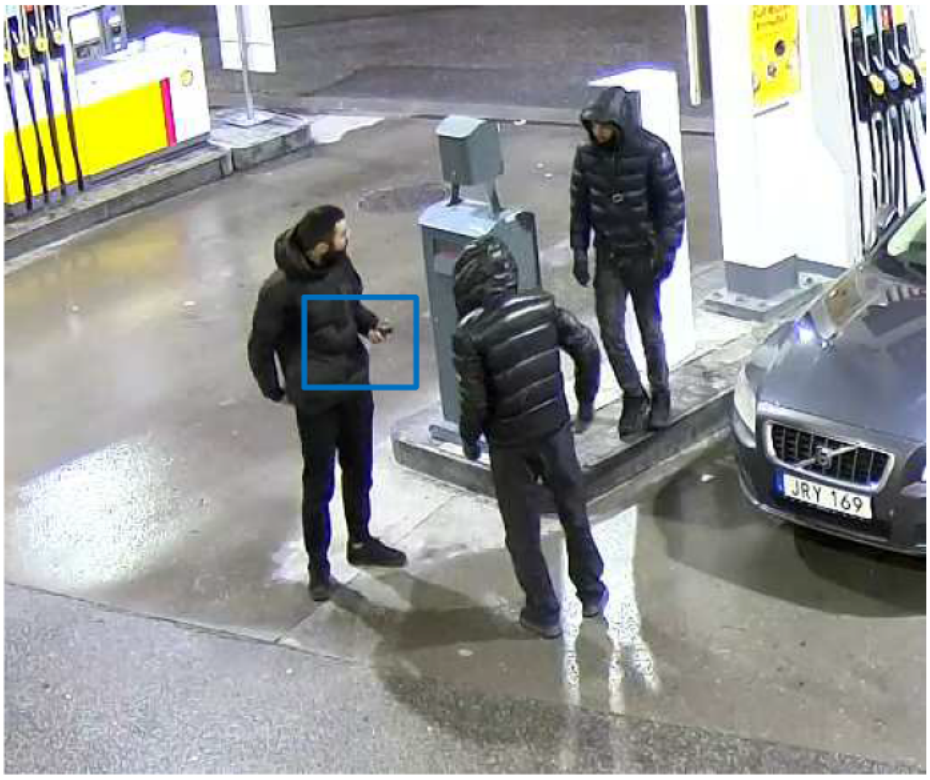

Här ser det ut som att Suldan ger något till Lucas, Lucas går sedan fram till luckan där man betalar. Det vi har kunnat se är att Suldans bankomatkort används vid aktuellt tillfälle.

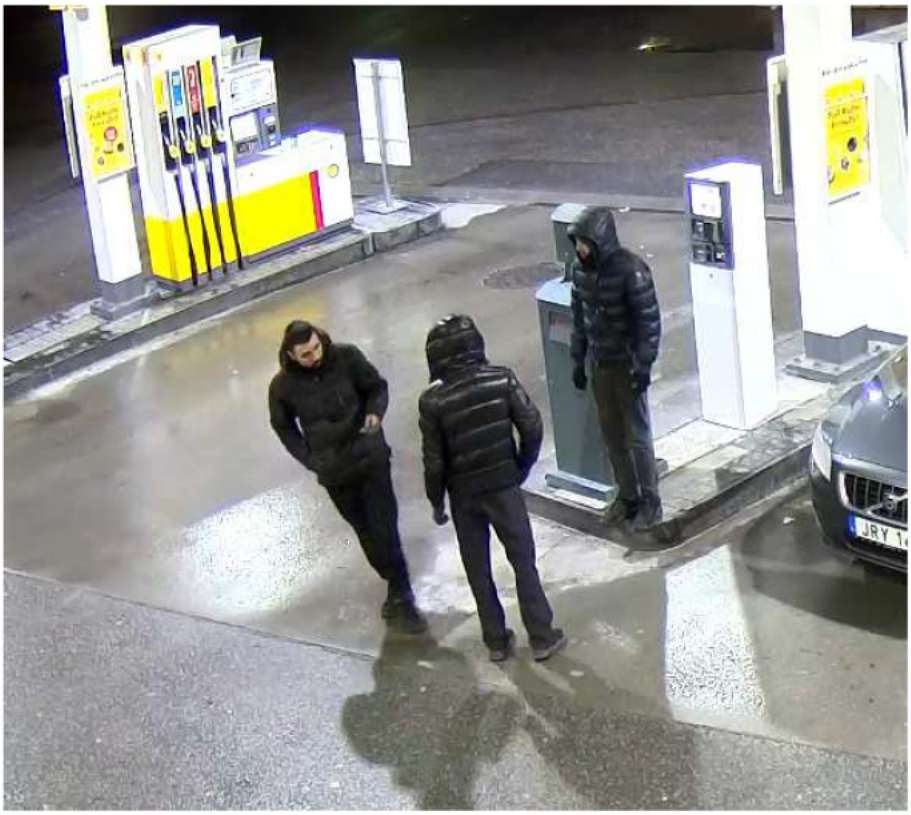

Camera 11:

Lucas går fram till kassan, medan Suldan och Hyder står kvar vid bilen, efter en stund går de fram mot Lucas och luckan till butiken också.

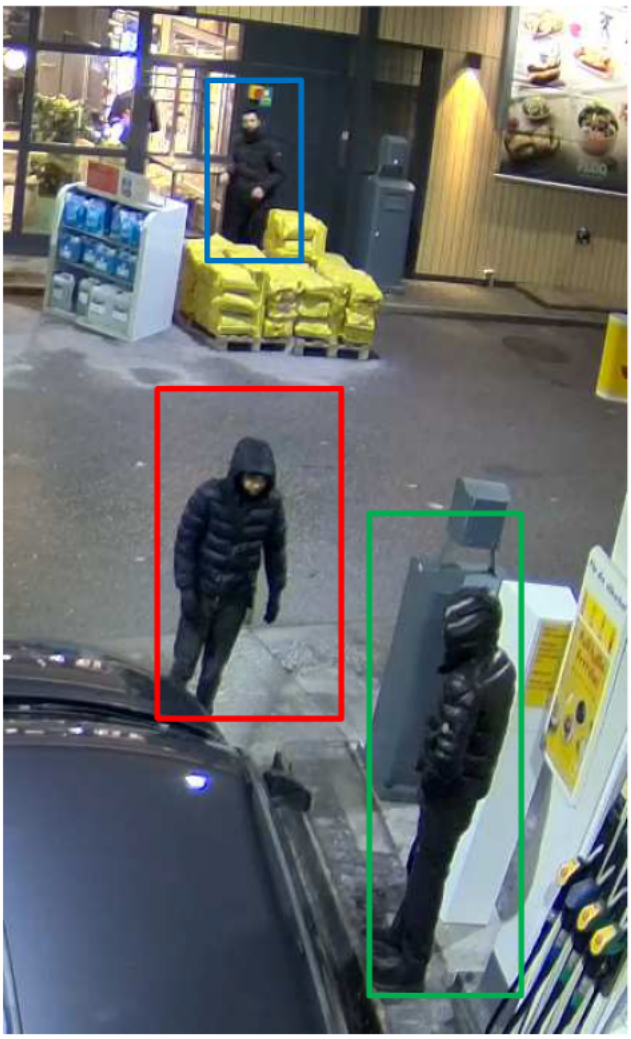



Camera 4:

Lucas går fram till kassan och köper vad det ser ut som 8 stycken coca cola, och det ser ut som att Lucas blippar ett kort på en kortläsare. Det vi vet är att Suldan Muses kort används vid köpet för det är via det som vi påträffat filmen.



Camera 11:

De går tillbaka mot bilen, och Lucas tankar bilen.





Klockan 02:37:30 så startar de bilen och kör i väg, de sätter sig på samma platser som när de kom till platsen. Iqbal förare, Lucas passagerare fram och Suldan passagerare bak.



Polisen

PM

FILM-PM OKQ8 Hallonbergen den 18/1

Signerad av

Signerad datum

Enhet
Region Stockholm, Grova brott 1 Rgn Sthlm

Diarienr
5000-K68798-23

Uppgiftslämnare	Datum	Tid
Lindborg, Frida	2023-01-25	08:54

Beslag verkställt	Material för analys
Nej	Nej

Mottaget	Mottaget datum	Tid

Sätt på vilket uppgift lämnats

Upprättad av
Frida Lindborg

Uppgiften avser

Uppgift
Se bilaga!

Polisen

PM

Datum 2023-01-25

Diarienr (åberopas) K68798-23

Polismyndigheten
Frida Lindborg

FILM-PM OKQ8 Hallonbergen Gesällvägen 2

Vi har hämtat in film från OKQ8 i Hallonbergen på Gesällvägen 2, då vi kan se att de misstänkta har uppkopplingar i området. Film är inhämtad 2023-01-18 mellan 01:30-04:30, det av intresse kommer att specificeras nedan.

Nedan är en karta på vart OKQ8 macken ligger.

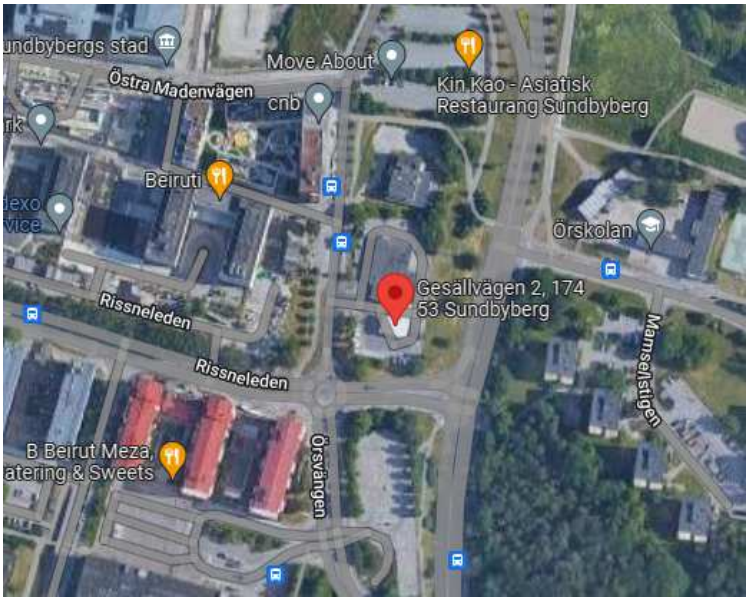

Vid kontroll av tiden så stämmer tiden av övervakningsfilmen överens med realtiden.

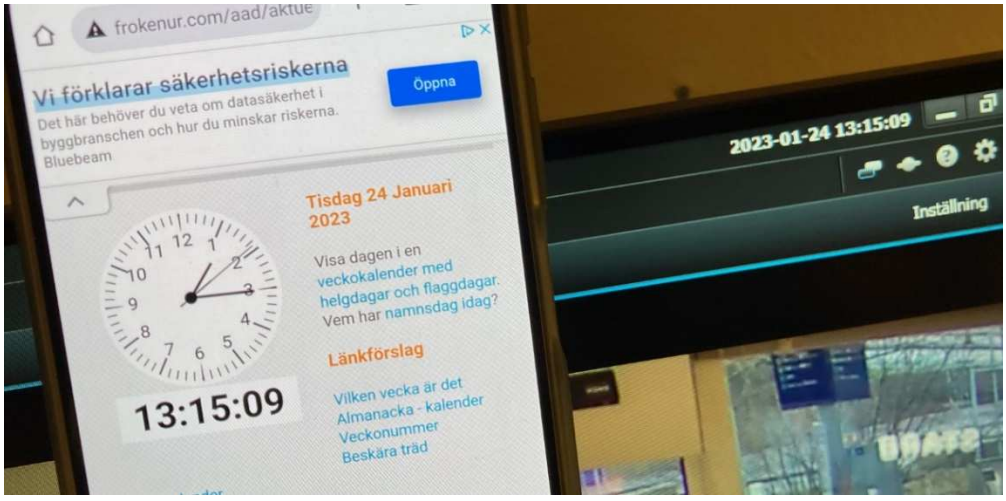

Kamera 14:

Klockan 03:10:24 kan man se hur en Volvo kommer inkörandes vid pumparna på macken.





Kamera 2:

På nästa kamera kan man se hur bilen kör in i en parkeringsficka, och sen backar och kör framåt tillbaka några gånger. I bilen kan man se att det sitter minst en person, föraren.



Kamera 1:

Det går att se hur någon sitter i förarsätet, och personen rör på sig. Bilen stängs av.



Kamera 2:

Klockan 03:14:35 så är bilen avstängd, och en person kommer från bilens högra sida och går runt bilen mot bilens vänstra sida. Personen har hel svarta kläder, och det ser ut som att personen håller i något så som en telefon.

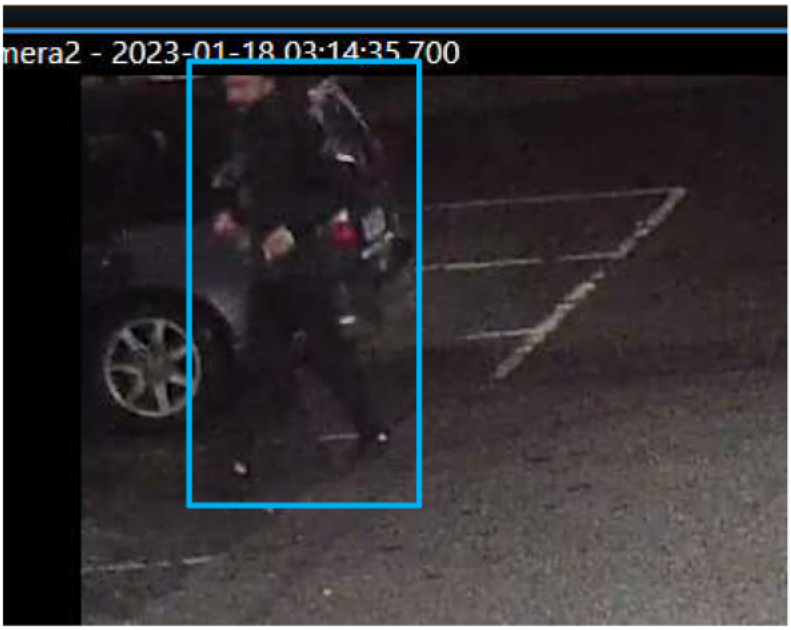

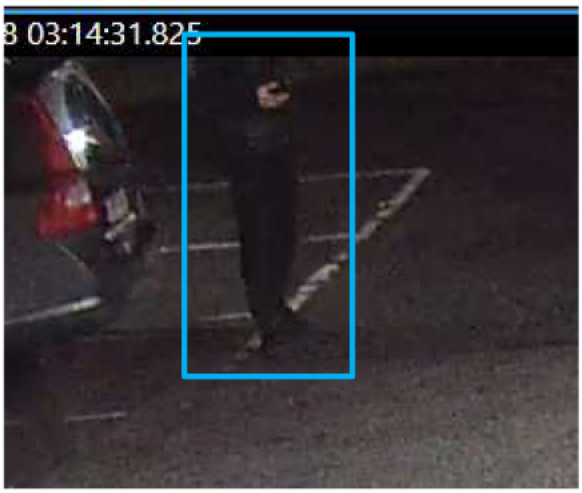

Klockan 03:15:31 backar aktuell bil ut, och då kan man se registreringsnummer på bilen. JRY169.



Kamera 14:

PB JRY169 lämnar macken klockan 03:15:42.



Polisen

PM

J FILM-PM Trafikkameror Rinkeby, Ärvinge & Kista

Signerad av

Signerad datum

Enhet
Region Stockholm, Grova brott 2 Rgn Sthlm

Diarienr
5000-K68798-23

Uppgiftslämnare	Datum	Tid
Lundin, Linnea	2023-02-20	12:57

Beslag verkställt	Material för analys
Nej	Nej

Mottaget	Mottaget datum	Tid

Sätt på vilket uppgift lämnats

Upprättad av
Linnea Lundin

Uppgiften avser

Uppgift

Se bilaga!

18 januari

Polisen

PM

Datum 2023-02-13

Diarienr (åberopas) K68798-23

Polismyndigheten
Linnea Lundin

FILM-PM Trafikkameror Rinkeby, Ärvinge och Kista

Vi har inhämtat film från Trafikverkets trafikkameror vid Trafikplats Rinkeby, Ärvinge och Kista då vi kan se att de misstänkta har uppkopplingar i områdena. Film är inhämtad 2023-01-18 mellan 03:00-06:00, det av intresse kommer att specificeras nedan.

Nedan är karta på vart kamerorna Rinkeby och Rinkeby Södra är placerade. Rinkeby Södra är placerad på Länsväg 279 Ulvsundavägen mellan trafikplats Rinkeby och trafikplats Rissne och är riktad mot Kista. Rinkeby Södra är placerad på E18 i höjd med trafikplats Rinkeby och är riktad mot Rissne.

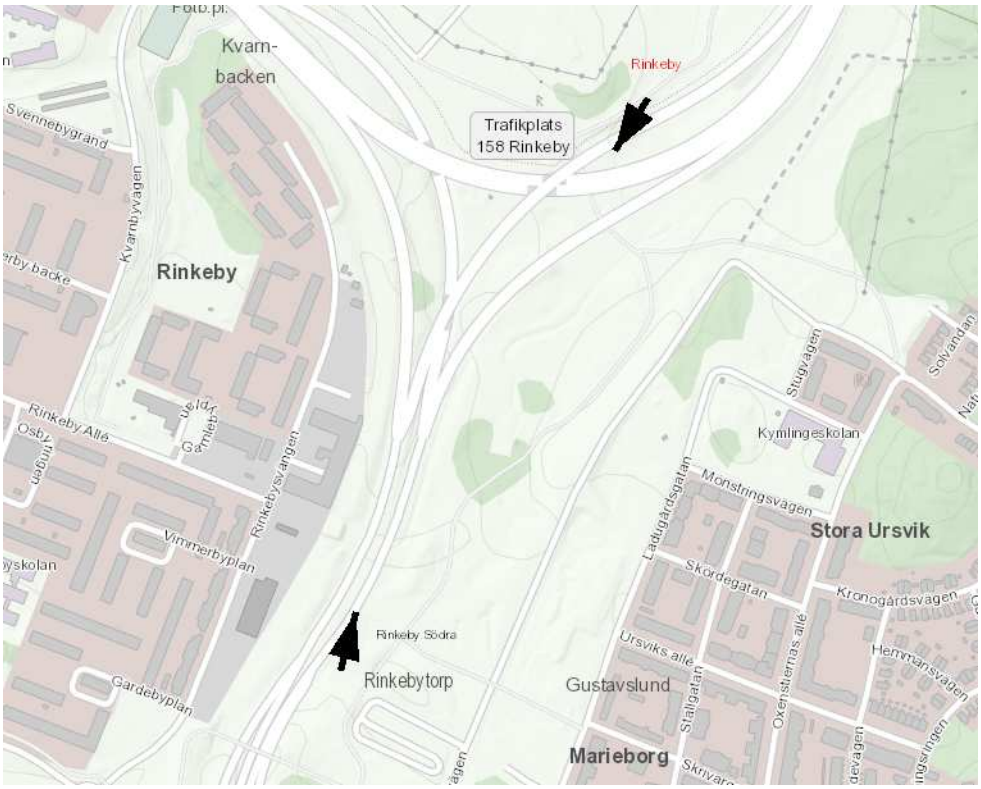

Den aktuella bilen som vi tittar efter på trafikkamerorna är PB JRY169 som man ser lämna OKQ8 i Hallonbergen klockan 03:15:42 (se FILM-PM OKQ8 Hallonbergen Gesällvägen 2).

Trafikkamera Rinkeby Södra:

Mellan kl. 03:15 och kl. 03:30 är det totalt 21 st bilar som kommer körandes på Länsväg 279/E18 i riktning mot Rinkeby/Kista. 13 st av dem svänger av mot Kista och av dessa är det 2 st bilar som ser ut att vara en mörk Volvo.

Klockan 03:15:18 kan man se den första bilen som ser ut att vara en mörk Volvo. Eftersom PB JRY169 inte lämnar macken förens klockan 03:15:42 anses inte den här bilen vara av intresse.

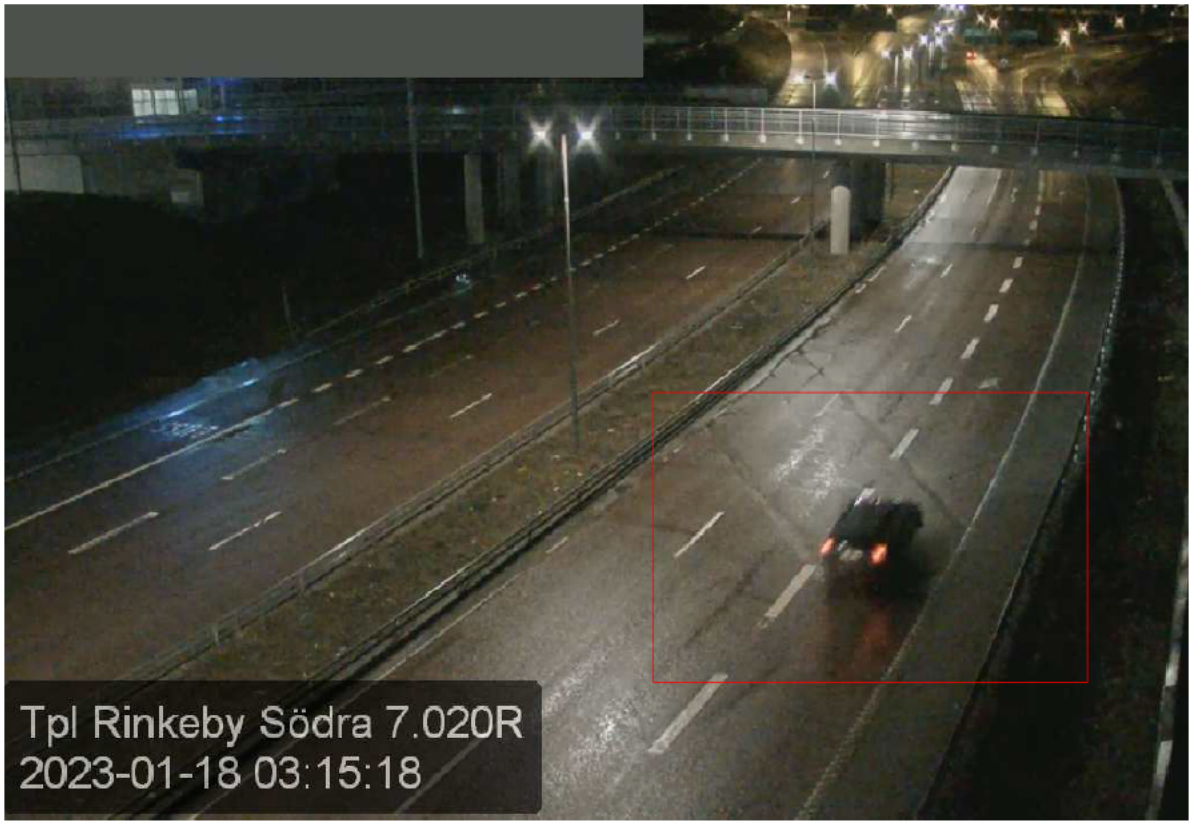

Klockan 03:26:40 kan man se den andra bilen som ser ut att vara en mörk Volvo. Enligt positioneringar från misstänktas mobiltelefoner är sista uppkopplingen i Hallonbergen klockan 03:25. Bilen på Länsväg 279/E18 ser ut att vara av samma färg och modell som PB JRY169. Därefter ser man att bilen bromsar in, blinkar och svänger av mot Kista.



ÖVK OKQ8 Hallonbergen Gesällvägen 2 Kamera 2 kl. 03:10:24

Nedan är karta på vart kamerorna vid Ärvinge Södra är placerade. De är placerade på E18 Kymlingelänken mellan trafikplats Rinkeby och trafikplats Ärvinge och den ena är riktad mot Stockholm/E4 Uppsalavägen och den andra är riktad mot Rissne.



Trafikkamera Ärvinge Södra mot Stockholm/E4 Uppsalavägen:

Klockan 03:27:44 kan man se en bil som ser ut att vara av samma färg och modell som PB JRY169 komma körandes på E18 Kymlingelänken och som svänger av mot Kista. Enligt positioneringar från misstänktas mobiltelefoner är första uppkopplingen i Kista klockan 03:28.

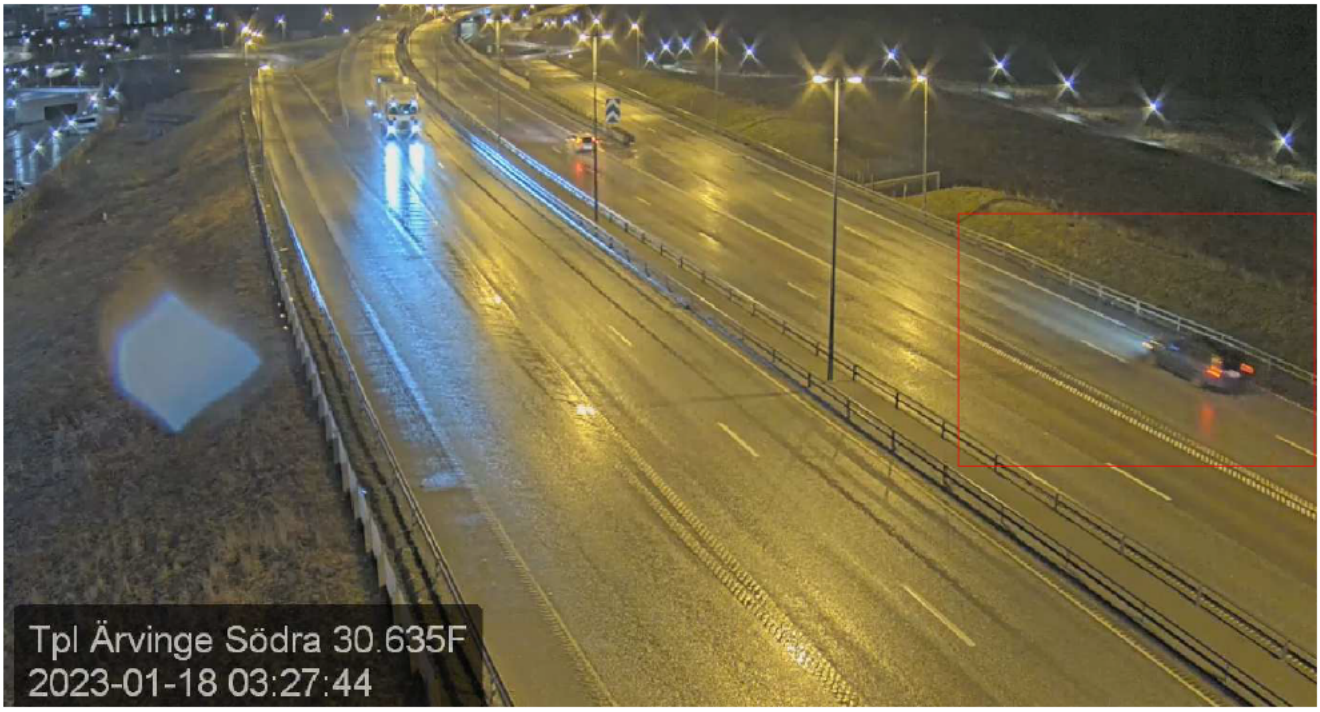

Klockan 03:59:52 ser man en bil som ser ut att vara av samma färg och modell som PB JRY169 som kör på E18 Kymlingelänken från Kista i riktning mot Sundbyberg. Enligt positioneringar från misstänktas mobiltelefoner är sista uppkopplingen i Kista klockan 04:00.



Trafikkamera Ärvinge Södra mot Rinkeby:

Klockan 03:59:56 ser man bilen i kameran som är riktad mot Rinkeby och att bilen svänger av mot Solna/Sundbyberg.

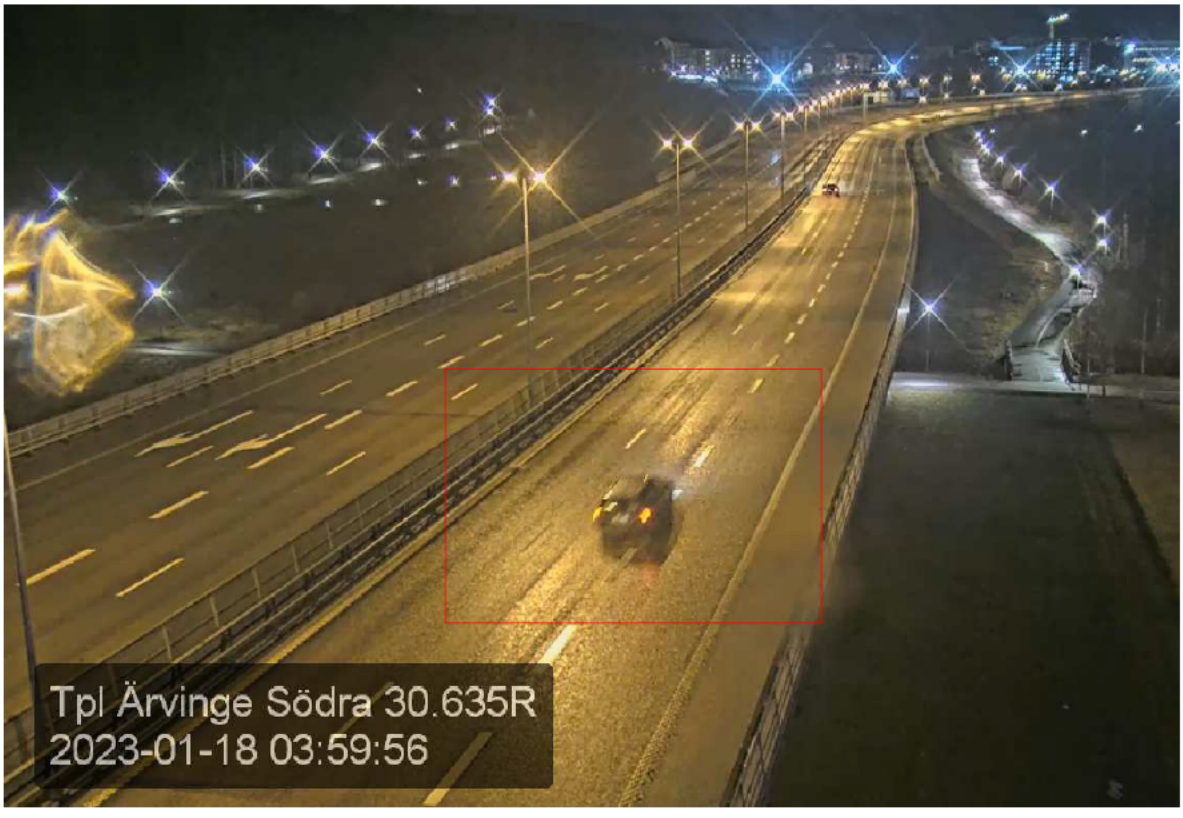

Trafikkamera Rinkeby:

Klockan 04:00:27 ser man bilen som ser ut att vara av samma färg och modell som PB JRY169 körandes i riktning mot Solna/Sundbyberg.

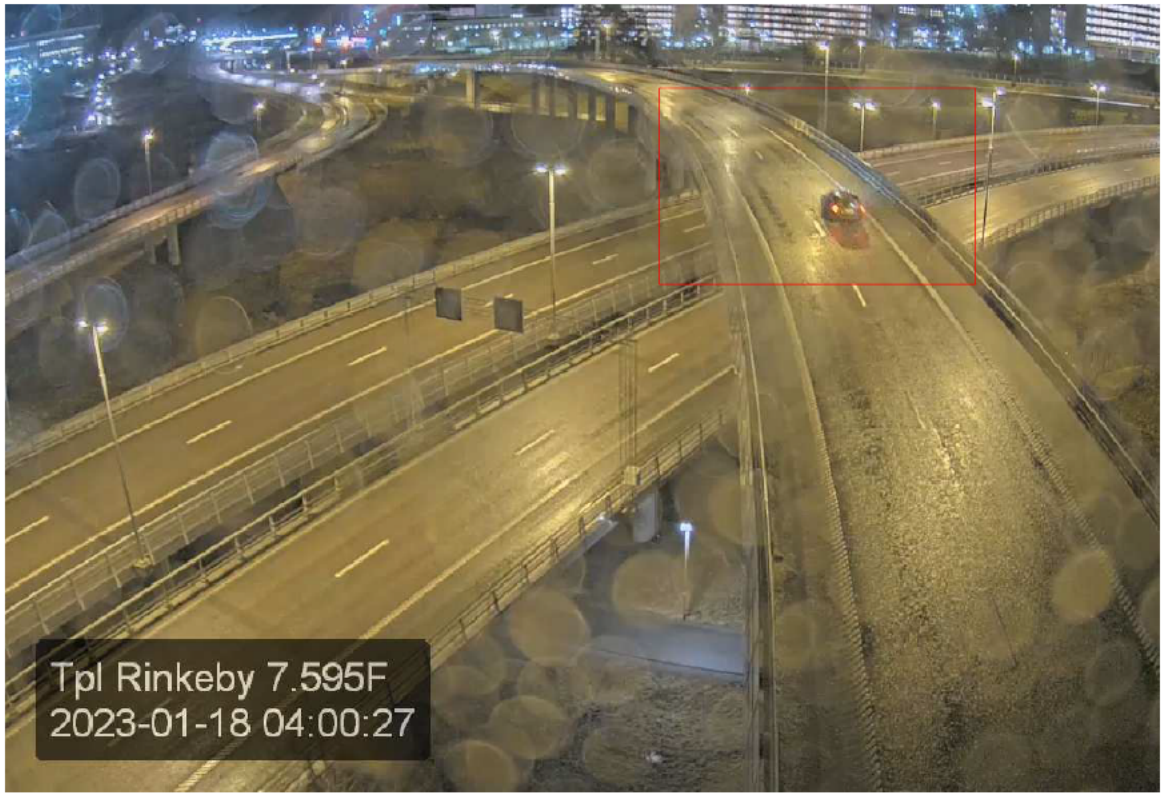

Trafikkamera Rinkeby Södra:

Klockan 04:00:50 ser man att bilen blinkar höger för att svänga av mot Rissne och Hallonbergen. Enligt positioneringar från misstänktas mobiltelefoner är första uppkopplingen i Hallonbergen klockan 04:02.

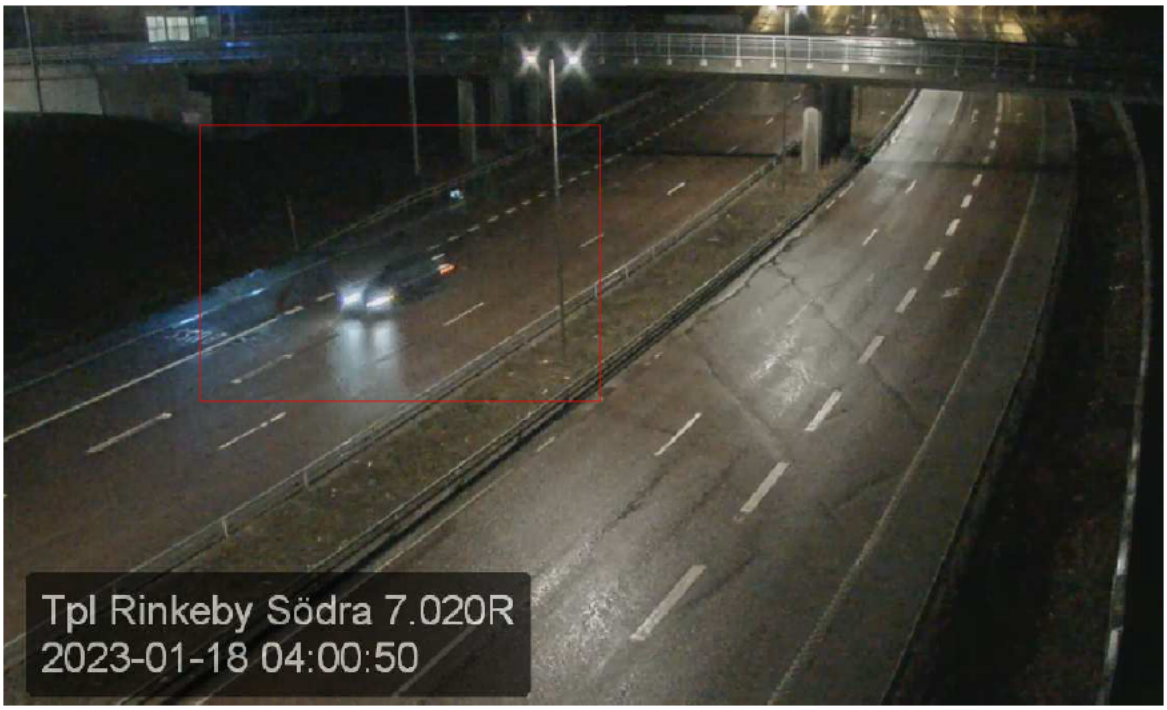

Klockan 04:16:24 ser man en bil körandes på Länsväg 279/E18 i riktning mot Kista som ser ut att vara av samma färg och modell som PB JRY169. Enligt positioneringar från misstänktas mobiltelefoner är sista uppkopplingen i Hallonbergen klockan 04:15.



Trafikkamera Ärvinge Södra mot Stockholm/E4 Uppsalavägen:

Klockan 04:17:20 ser man en bil som ser ut att vara av samma färg och modell som PB JRY169 komma körandes på E18 Kymlingelänken och som svänger av mot Kista. Enligt positioneringar från misstänktas mobiltelefoner är första uppkopplingen i Kista klockan 04:18.

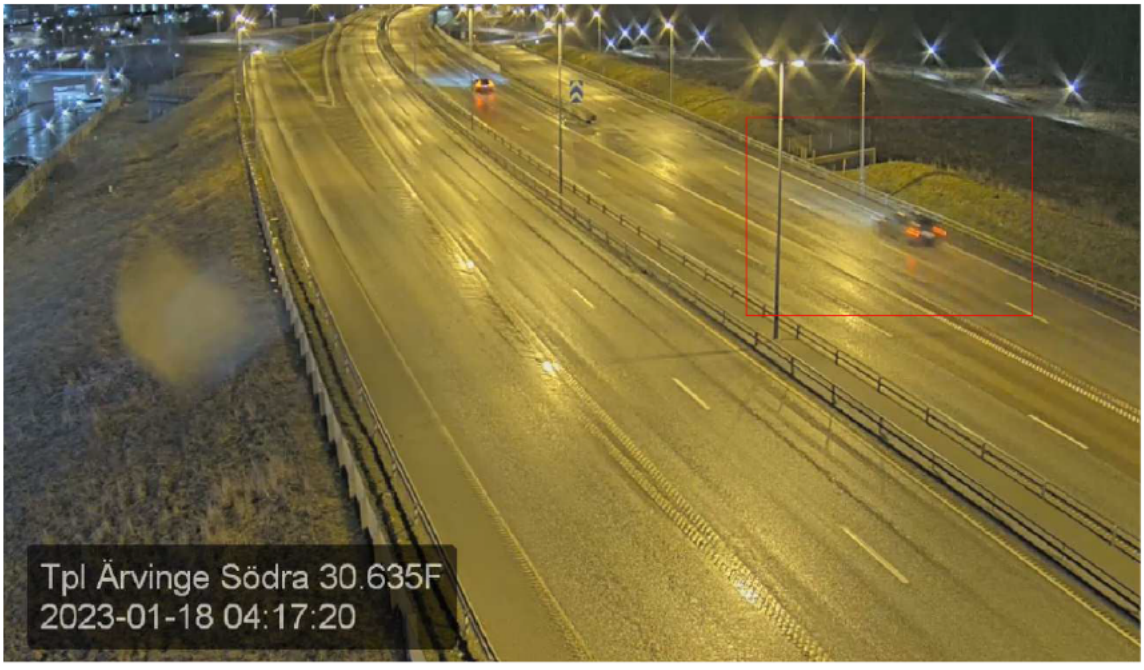

Nedan är karta på vart kamerorna Kista och Kista mot Rinkeby är placerade. Båda kamerorna är placerad vid trafikplats Kista och är riktade mot Rinkeby.

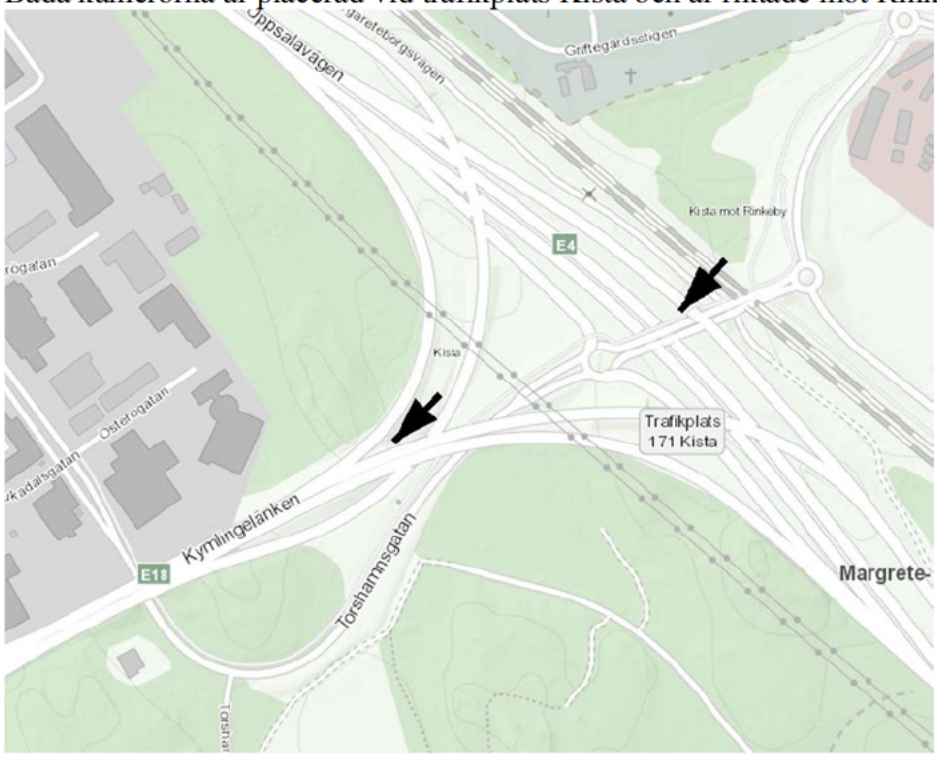

Trafikkamera Kista:

Klockan 04:26:36 ser man en bil komma körandes Torshamnsgatan i riktning mot trafikplats Kista. Enligt positioneringar från misstänktas mobiltelefoner är sista uppkopplingen i Kista klockan 04:26. I slutet på Torshamnsgatan kommer man fram till en rondell vid Kista trafikplats.



Trafikkamera Kista mot Rinkeby:

Klockan 04:27:05 ser man en bil som kommer fram till rondellen från Torshamnsgatan. Bilen svänger höger mot E4 i riktning mot Stockholm. Bilen ser ut att vara av samma färg och modell som PB JRY169. Mellan klockan 04:15 och 04:35 är det här den enda bilen som kommer ut till rondellen från Torshamnsgatan.

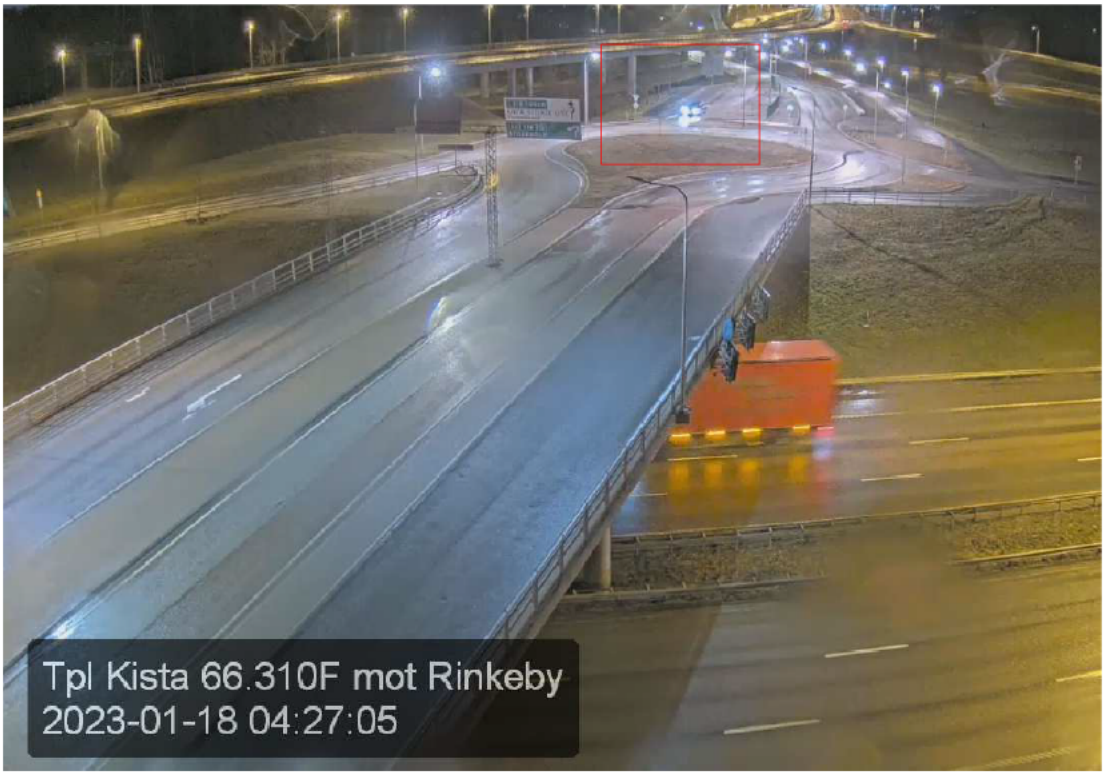

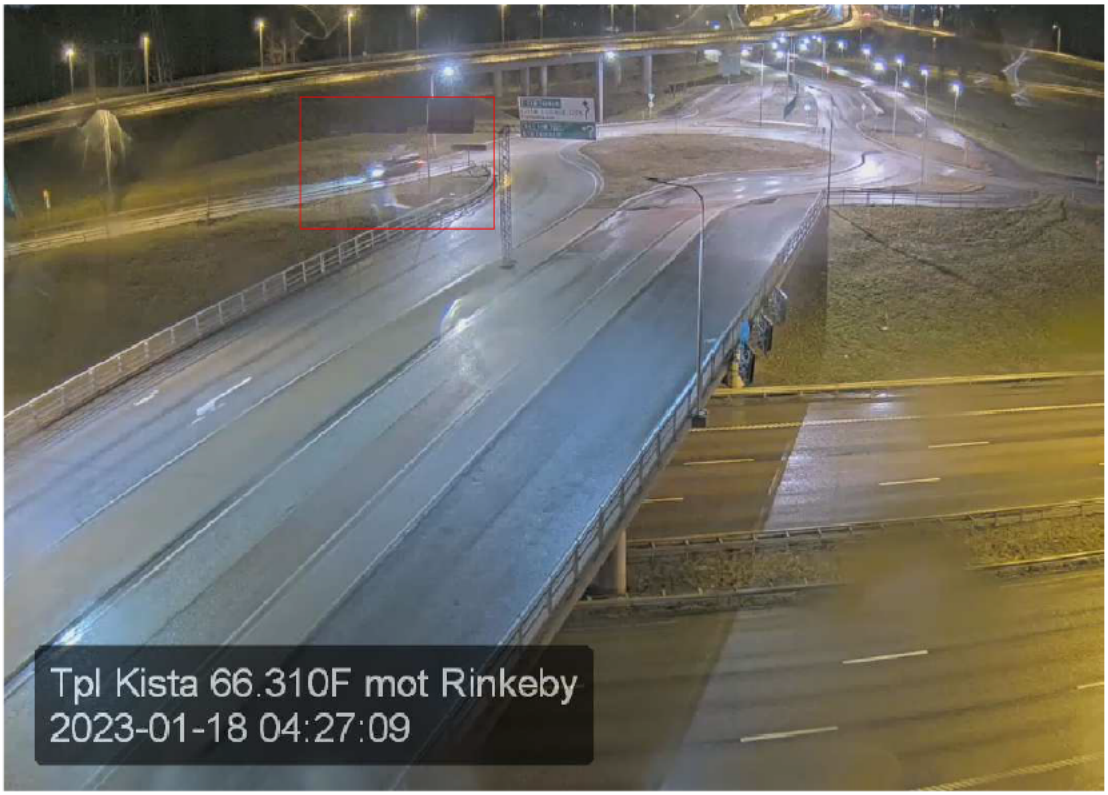

Polisen

PM

N Jämförelse melllan Farax Ahmed & ÖVK

Signerad av

Signerad datum

Enhet
Region Stockholm, Grova brott 2 Rgn Sthlm

Diarienr
5000-K68798-23

Uppgiftslämnare	Datum	Tid
Lindborg, Frida	2023-02-03	15:41

Beslag verkställt	Material för analys
Nej	Nej

Mottaget	Mottaget datum	Tid

Sätt på vilket uppgift lämnats

Upprättad av
Frida Lindborg

Uppgiften avser

Uppgift

Se bilaga!

Polisen

PM

Datum 2023-02-07

Diarienr (åberopas) K68798-23

Polismyndigheten
Frida Lindborg

Jämförelse mellan ÖVK och Farax Ahmed

2023-01-18 klockan 00:50 har vi på film hur tre personer kommer till en mack i PB JRY169, vi påstår att en av de personerna är Farax Ahmed. Nedan kommer jag att påvisa varför vi påstår det genom att jämföra med hur Farax såg ut när han greps cirka 13 h senare med den film som är inhämtad.



Stillbild från ÖVK OKQ8 Farsta



Bild från arresten när Farax greps



Stillbilder från ÖVK OKQ8 Farsta



Bilder från arresten när Farax greps







Stillbild från ÖVK OKQ8 Farsta



Glasögon som Farax hade på sig när han greps



Stillbild från ÖVK OKQ8 Farsta

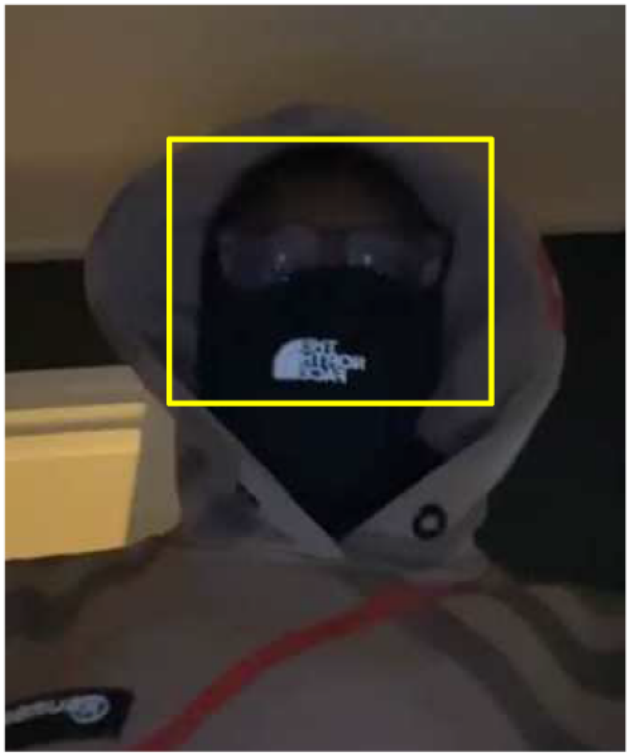

Dessa bilder är ifrån Faraxs mobiltömning BG7149-9.



Polisen

PM

J Jämförelse mellan Hyder Iqbal & ÖVK

Signerad av

Signerad datum

Enhet
Region Stockholm, Grova brott 2 Rgn Sthlm

Diarienr
5000-K68798-23

Uppgiftslämnare	Datum	Tid
Lindborg, Frida	2023-02-22	09:20

Beslag verkställt	Material för analys
Nej	Nej

Mottaget	Mottaget datum	Tid

Sätt på vilket uppgift lämnats

Upprättad av
Frida Lindborg

Uppgiften avser

Uppgift
Se bilaga!

Polisen

PM

Datum 2023-02-22

Diarienr (åberopas) K68798-23

Polismyndigheten
Frida Lindborg

Jämförelse av Hyder Iqbal med ÖVK

Hyder Iqbal greps den 18 januari och i samband med det så fotograferades han när han fördes in i arresten. Nedan kommer vi påvisa varför vi påstår att det är Hyder Iqbal som syns på flera av övervakningskamerorna tillsammans med andra och PB JRY169 straxt innan brottet den 18 januari.

Personen som vi påstår är Iqbal är inringad i rött, som man kan se har Iqbal liknande / samma kläder på sig när han grips som på filmerna. Iqbal är inte heller maskerad på filmerna så man kan även se hans ansikte. Iqbal syns även hålla något i sin hand vid ett tillfälle vilket vi påstår är hans telefon.



ÖVK från OKQ8 Farsta



Hyder Iqbal i arresten



ÖVK från OKQ8 Farsta





Hyder Iqbal i arresten





ÖVK från Shell Enskede



Hyder Iqbal i arresten



Väska som Iqbal hade på sig när han greps, togs i beslag och fotograferades i samband med gripandet.



Hyder Iqbal i arresten

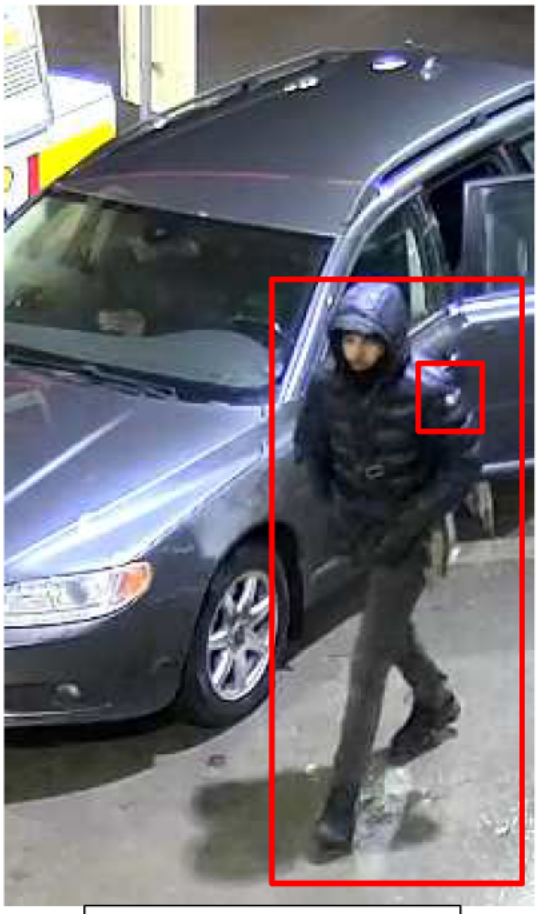

ÖVK från Shell Enskede



Polisen

PM

J Jämförelse mellan Lucas Melki & ÖVK

Signerad av

Signerad datum

Enhet
Region Stockholm, Grova brott 2 Rgn Sthlm

Diarienr
5000-K68798-23

Uppgiftslämnare	Datum	Tid
Lindborg, Frida	2023-02-20	12:48

Beslag verkställt	Material för analys
Nej	Nej

Mottaget	Mottaget datum	Tid

Sätt på vilket uppgift lämnats

Upprättad av
Frida Lindborg

Uppgiften avser

Uppgift
Se bilaga!

Polisen

PM

Datum 2023-02-20

Diarienr (åberopas) K68798-23

Polismyndigheten
Frida Lindborg

Jämförelse av Lucas Melki med ÖVK

Lucas Melki grips den 18 januari och i samband med det när han förts in till arresten fotograferas Lucas. Nedan kommer vi påvisa varför vi påstår att det är Lucas Melki som syns på flera övervakningskameror tillsammans med andra och PB JRY169 straxt innan brottet den 18 januari.

Personen som vi påstår är Melki är inringad i blått, som man kan se har Melki liknande / samma kläder på sig när han grips. Melki syns också hålla något i sin hand vid flera tillfällen vilket vi påstår är hans telefon.



Stillbild från ÖVK Shell Enskede



Bild från FILIP tagen 2023-01-18

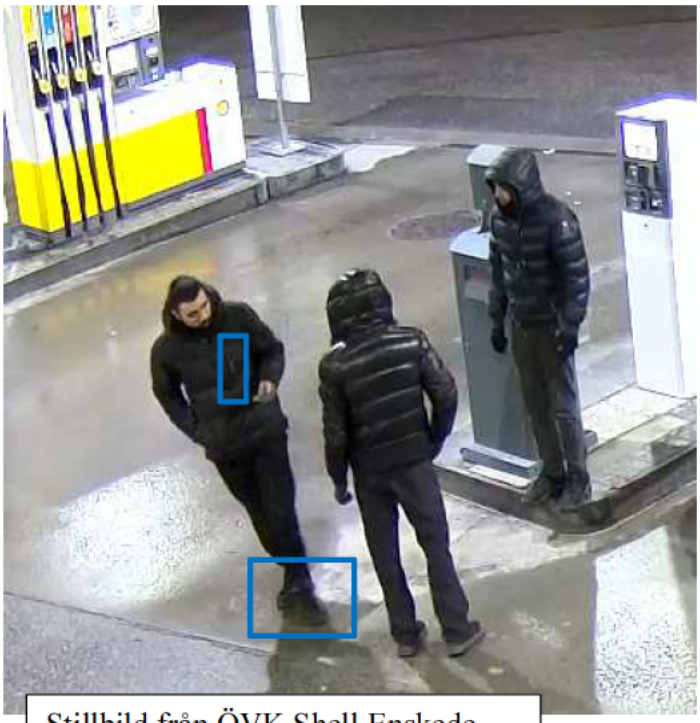

Stillbild från ÖVK Shell Enskede



Bild från FILIP tagen 2023-01-18



Stillbild från ÖVK Shell Enskede



Bild från FILIP tagen 2023-01-18

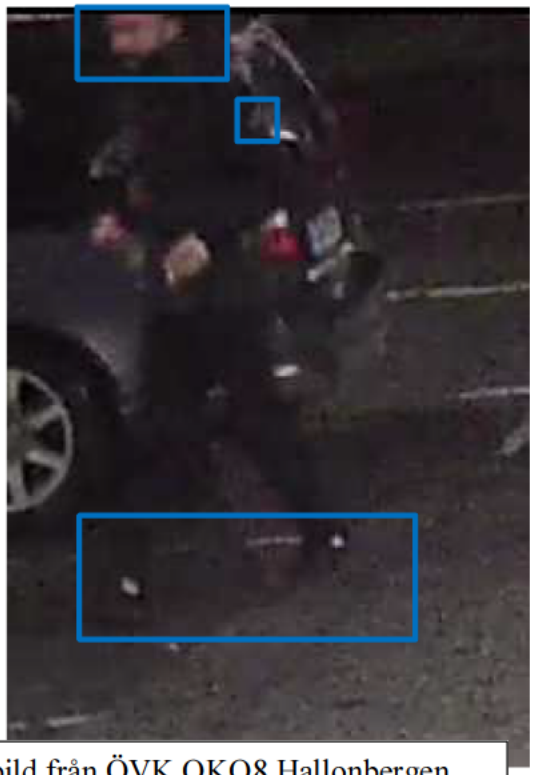

Stillbild från ÖVK OKQ8 Hallonbergen



Bild från FILIP tagen 2023-01-18

Melki har även iakttagits av polis den 17 januari klockan 22:15 på Ica Maxi i Södertälje. Det finns film på detta och på filmen kan man se att Melki även då bär liknande svarta kläder som senare under natten. På den här filmen är Melki identifierad av polis.

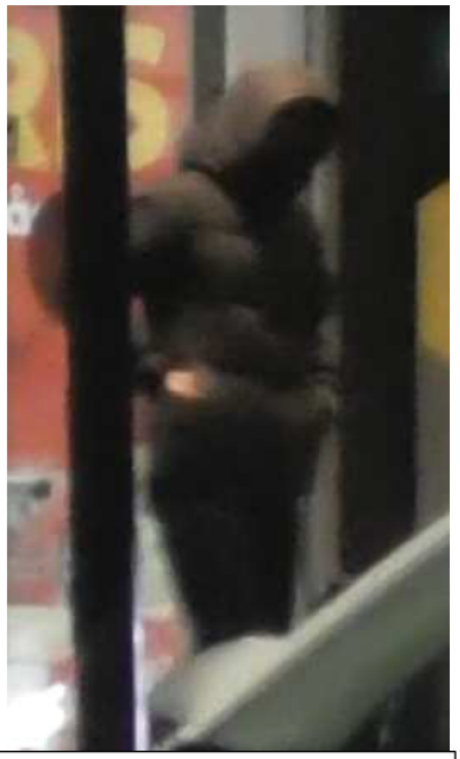

Stillbild film Ica Maxi Södertälje





Bild från FILIP tagen 2023-01-18

Polisen

PM

Identifiering Hyder Iqbal

Signerad av

Signerad datum

Enhet
Region Stockholm, BF-IGV 2 LPO Haninge/Nynäshamn

Diarienr
5000-K68798-23

Uppgiftslämnare	Datum	Tid
Pellas, Kristian	2023-02-28	08:12

Beslag verkställt	Material för analys
Nej	Nej

Mottaget	Mottaget datum	Tid

Sätt på vilket uppgift lämnats

Upprättad av
Kristian Pellas

Involverade personer	Personnummer/Orgnr	Roll
Iqbal, Hyder		Berörd person

Uppgiften avser
Identifiering av Hyder Iqbal på bilder bifogade som bilaga.

Uppgift

Undertecknad arbetar som ingripandepolis i lokalpolisområde Haninge/Nynäshamn och har gjort detta i cirka två och ett halvt år. Under min tid som polis har jag träffat Hyder flertalet gånger i olika sammanhang, då han varit boende i Jordbro. Dels när han har varit misstänkt för brott samt dels när han umgåtts med sina vänner. Jag är 100% säker på att de sista två bilderna i bifogad bildbilaga är Hyder Iqbal (060613-7750).

Bilderna i bilagan kommer delvis från ärende 5000-K1122028-22 efter godkännande från åkl. Ingrid Viklund som är förundersökningsledare i det ärendet.

Dom två första bilderna i bilagan är efter att jag och Pa R. Ilic gripit Hyder den 18 januari 2023 då han var anhållen i sin frånvaro i ärende K1122028-22. På dessa bilder bär Hyder vad som ser ut att vara samma kläder som när han sitter med en buff /mask för ansiktet och håller i ett vapen. Han bär både guldkedja, har en vit Hoodrich-tröja, en svart hoodie med silvrig dragkedja samt gråa jeans. På dom gråa jeansen kan man även se slitage på jeansens högra ben, både på bilderna med vapnet samt från bilderna i arresten där han bär samma jeans. Vid gripandet bär även Hyder en buff/mask lik den som han har på sig när han poserar med vapnet. Hyder hade vid gripandet handskar med sig som låg i hans jacka. Handskarna som han hade med sig vid gripandet påminner enligt mig om handskarna som han har på sig när han bär vapnet. På högra handen på bild 4 i bifogad bilaga kan man se att dom svarta handskarna är blanka och lita "räfflade" på fingrarna, precis som handskarna han bar med sig vid gripandet. På handryggen på samma handskar kan man även se vad som ser ut att vara ett "W", likt det "W" som finns på handskarna han hade med sig vid gripandet.

Vid första anblick av bilderna på Hyder när han håller i vapnet kunde jag direkt säga att det var Hyder, utan att jämföra med andra bilder. Dels genom ögonen men även kläderna. Kläderna kände jag igen då jag grep honom med samma kläder.

För mig är det med all säkerhet att det är Hyder Iqbal på bilderna där han håller i ett vapen, bild 4 samt bild 5 i bifogad bilaga.

/I tjänsten,

Pa K. Pellas

Polisen

Datum
2023-02-28

Diarienummer
u0065950

Bildbilaga

ANTECKNINGAR

Utredningsfotografierna på Hyder Iqbal (060613-7750) är tagna i K1122028-22 när Hyder blivit gripen och införd till arresten. Fotona i arresten är tagna 230118.

Handskarna (Bild 3) hade Hyder i sin jackficka vid gripandet.



1. Hyder Iqbal i arresten Flemingsberg



2. Hyder Iqbal i arresten Flemingsberg



3. Beslag av handskar som Hyder hade med sig in till arresten vid gripandet.

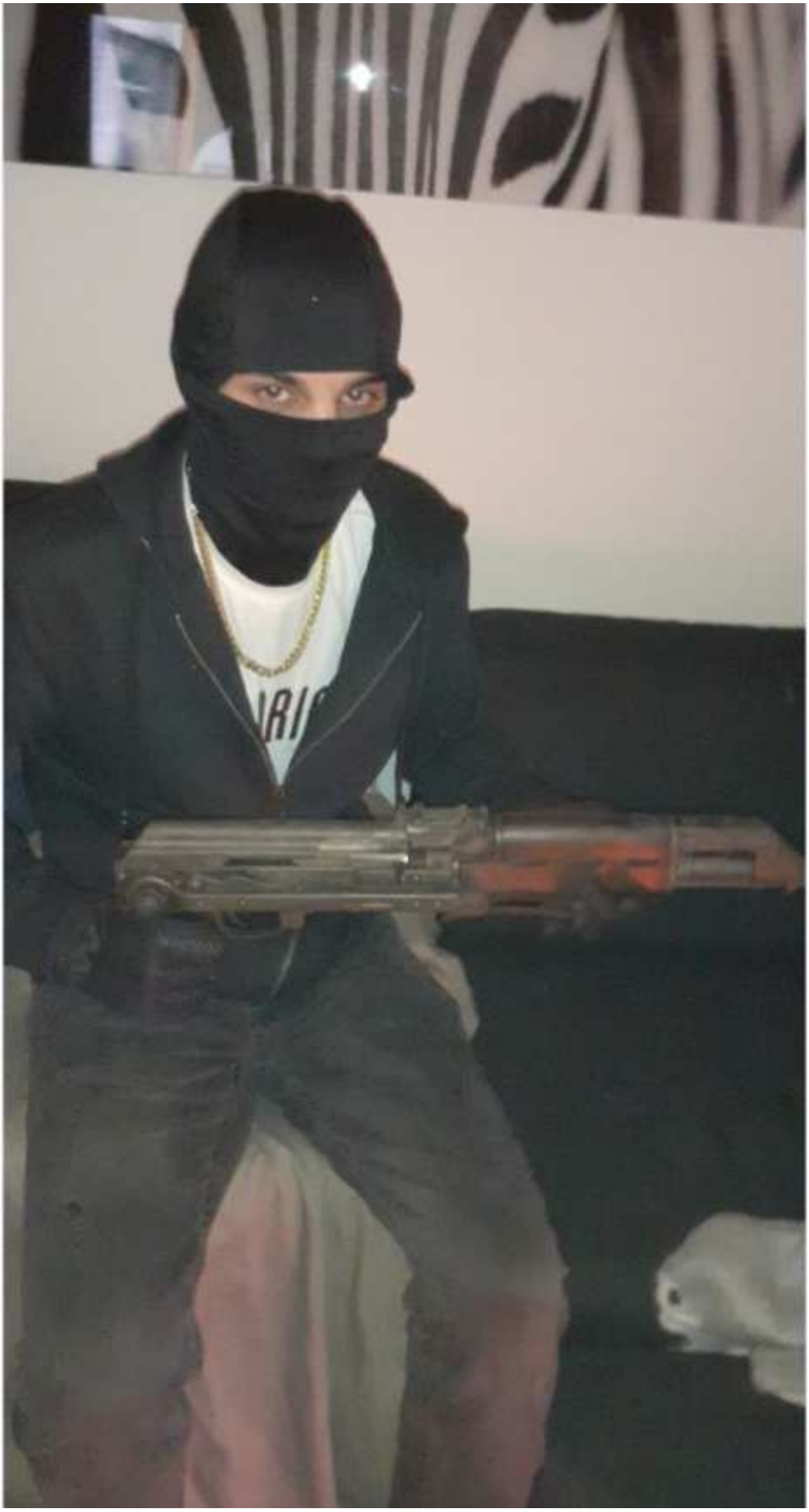

4.



5.

Polisen

PM

Jämförelse mellan Suldan Muse och ÖVK

Signerad av

Signerad datum

Enhet
Region Stockholm, Grova brott 2 Rgn Sthlm

Diarienr
5000-K68798-23

Uppgiftslämnare	Datum	Tid
Lindborg, Frida	2023-04-21	12:16

Beslag verkställt	Material för analys
Nej	Nej

Mottaget	Mottaget datum	Tid

Sätt på vilket uppgift lämnats

Upprättad av
Frida Lindborg

Uppgiften avser

Uppgift

Se bilaga.

Polisen

PM 1 (4)

Datum 2023-04-27

Diarienr (åberopas) K68798-23

Polismyndigheten
Frida Lindborg

Jämförelse mellan Suldan Muse och ÖVK

Suldan Muse greps den 18 januari i en lägenhet på Molkomsbacken 41 i Farsta. Under utredningen har vi hämtat in övervakningsfilm där vi påstår att Suldan Muse syns tillsammans med andra personer som är misstänkta i samma ärende.

Suldan är på alla övervakningsfilmer maskerad och därav är det svårt att se att det är han, men Suldan använder sitt bankomatkort vid flera tillfällen det är på så vis vi har kunnat kartlägga och hämta ut film från olika platser. Han har även med den telefon som vi har tagit i beslag från honom och den visar på att telefonen har samma rörelsemönster som den personen som vi påstår är Suldan.



Stillbild från ÖVK OKQ8 I Farsta. Suldan är markerad i grönt, och Farax Ahmed i gult



Uppkoppling på Suldans telefon -6105 i samband med att hans kort används på macken, det blåa krysset visar OKQ8 i Farsta där vi påstår att Suldan är och det röda krysset är lägenheten på Molkomsbacken.



Stillbild från ÖVK OKQ8 I Farsta. Suldan är markerad i grönt, den i rött påstår vi är Hyder Iqbal. Här använder Suldan Muse sitt bankomatkort.



Uppkoppling på Suldans telefon -6105 i samband med att hans kort används på macken, det blåa krysset visar OKQ8 i Farsta där vi påstår att Suldan är och det röda krysset är lägenheten på Molkomsbacken.

Köpställe

Butiksnamn:	OKQ8
Butiksbransch:	5542
Ort:	FARSTA
Land:	

Identifikation

Arkiv refnr:	986410002961
Pos entry kod:	0051
Pos cond kod:	02
Terminalnummer:	37505036
Meddelandetyp:	0120

Belopp

Valuta:	
Kurs:	
Belopp utland:	-128.90
Belopp svenskt:	-128.90
Urspr. belopp:	0.00
Belastat konto:	8032-5, 04 381 637-0

Auktorisation

Korttjänst:	KORTKÖP SVERIGE
PinSignatur	SIGN
Kontrollnr:	631364
Svarskod:	TRANSAKTIONEN GODK
Dat/Tid svensk:	2023-01-18/01:15
Dat/Tid GMT:	2023-01-18/00:15
Dat/Tid lokalt:	2023-01-18/00:01

Utdrag från inhämtad ekonomi på Suldan Muses bankomatkort.



Stillbild från ÖVK OKQ8 I Farsta. Här är enda tillfället som den vi påstår är Suldan tar av sig luvan, då kan man se att personen är välliknande Suldan Muse.



Bild från FILIP tagen 2023-01-18



Stillbild från ÖVK Shell i Enskede, här lämnar den vi påstår är Suldan över något till Lukas Melki. Några minuter senare när Lukas står i kassan på Shell så används Suldans kort, så vi påstår att Suldan ger sitt bankomatkort till Lukas.

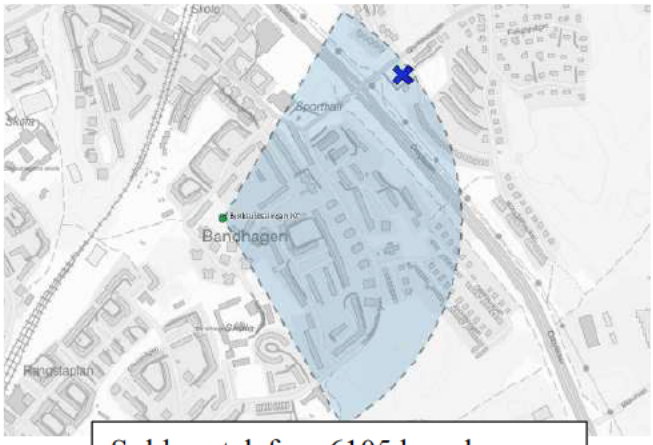

Suldans telefon -6105 kopplar upp i aktuellt område mellan 02:36 till 02:42. Det blå krysset är Shell macken, där Suldans kort används klockan 02:35.

Köpställe		Identifikation	
Butiksnamn:	SHELL ENSKEDE B	Arkiv refnr:	394381
Butiksbransch:	5541	Pos entry kod:	0076
Ort:	ENSKEDE	Pos cond kod:	00
Land:		Terminalnummer:	00000002
		Meddelandetyp:	0100

Belopp		Auktorisation	
Valuta:		Korttjänst:	KORTKÖP SVERIGE
Kurs:		PinSignatur:	PIN
Belopp utland:	-474,00	Kontrollnr:	942035
Belopp svenskt:	-474,00	Svarskod:	TRANSAKTIONEN GODK
Urspr. belopp:	0,00	Dat./Tid svensk.:	2023-01-18/02:35
Belastat konto:	8032-5, 04 381 637-0	Dat./Tid GMT:	2023-01-18/01:35
		Dat./Tid lokalt:	2023-01-18/00:03

Utdrag från inhämtad ekonomi på Suldan Muses bankomatkort.

Polisen

PM

Bild på Farax Ahmed

Signerad av

Signerad datum

Enhet
Region Stockholm, Grova brott 2 Rgn Sthlm

Diarienr
5000-K68798-23

Uppgiftslämnare	Datum	Tid
Lindborg, Frida	2023-04-17	15:28

Beslag verkställt	Material för analys
Nej	Nej

Mottaget	Mottaget datum	Tid

Sätt på vilket uppgift lämnats

Upprättad av
Frida Lindborg

Uppgiften avser

Uppgift
Farax Ahmed greps 2023-01-29 och i samband med det togs en bild på Farax. Bilden läggs som bilaga till detta PM.



(2023-03-03)

Polisen

PM

E Information om batterier på Biltema

Signerad av

Signerad datum

Enhet
Region Stockholm, Grova brott 2 Rgn Sthlm

Diarienr
5000-K68798-23

Uppgiftslämnare	Datum	Tid
Lindborg, Frida	2023-02-09	11:46

Beslag verkställt	Material för analys
Nej	Nej

Mottaget

Mottaget datum

Tid

Sätt på vilket uppgift lämnats

Upprättad av
Frida Lindborg

Uppgiften avser

Uppgift

Jag har pratat med butikschefen, Johnny, på Biltema i Kungsängen där det köps 5 stycken batterier den 14 januari. Frågan till honom var om det går att se vilket batteri som köpts och om varje batteri har ett unikt nummer men enligt Johnny så är detta billigare fritidsbatterier. Dessa billigare batterier har inga unika serienummer på det sättet utan det har de dyrare batterierna.

Men på batterierna så finns det ett batchnummer, i detta fallet vid köpen på Biltema så köps det 3 stycken batterier med artikelnummer 80-2201 och de är på ovansidan märkta med batchnumret 1MKD30. Om man ser på batteriet som är taget i beslag i aktuellt ärende K68798-23 samt i ärende K63897-23 så är dessa märkta med batchnummer 1MKD30.

De andra två batterierna som köptes samtidigt hade artikelnummer 80-2202 med batchnummer 1MKD31.

I ärende K91779-23, ett ärende uppifrån Sundsvall tas 3 stycken batterier i beslag. Där hade en märkningen 1MKD30 och 2 stycken 1MKD31.

När batterierna köptes så skrev kassörskan in batchnumren på kvittot, detta vid en eventuell reklamation, så kvittot bifogas till detta PM.

Så det går inte att säga från vilket Biltema som batterierna kommer i från men sannolikheten att det köps det antalet med samma batchnummer någonannastans är enligt Johnny extremt liten, så med största sannolikhet så är batterierna som använts i ärendena med märkningen 1MKD30 och 1MKD31 inköpta vid detta tillfälle på Biltema Kungsängen.

Det ställdes sedan en ytterligare fråga till säkerhetsansvarig på Biltema, Joseph, om hur många batterier av varje batchnummer som det funnits. Joseph uppger då att det har funnits 700 stycken batterier med artikelnummer 80-2201 med batchnummer 1MKD30 och att det funnits 1960 stycken batterier med artikelnummer 80-2202 med batchnummer 1MKD31. Men det går inte att söka på batchnummer hur många varje butik fått och inte heller var det sålts med det batchnumret.

//

Pa. Lindborg

COPY

Biltema Sweden /Upplands-Bro
Org.nr. : 556297-3320

Upplands-Bro 19635

*FRITIDSBATTERI 12	*802202*	2.000	699.00	1398.00
1MKD31				
*FRITIDSBATTERI 12	*802201*	3.000	699.00	2097.00
1MKD30				
*BILTEMA SHOPPINGBA	*99593*	2.000	9.90	19.80

Totalt	**: 3514.80**
Avrundning	**: 0.20**
Kontant	**: 4000.00**
Tillbaka	**: 485.00**

Varav moms	**: 702.96**	**Antal artiklar**	**: 7.000**
Kvittonr	**: 6126**	**Terminalnr.**	**: 204**
Terminalnamn	**: POS 204**	**Operatörnr.**	**: 15960**
Handläggare	**: Helena**	**Datum**	**: 14.01.2023**
Tid	**: 16:33:00**		

Moms%	Netto	Moms
*25.00	2811.84	702.96

Polisen

PM

Biltema-ev.köp av påsar + termos

Signerad av

Signerad datum

Enhet
Region Stockholm, Grova brott 1 Rgn Sthlm

Diarienr
5000-K68798-23

Uppgiftslämnare	Datum	Tid
Tellenbach, Maria Pernilla	2023-01-25	12:34

Beslag verkställt	Material för analys
Nej	Nej

Mottaget	Mottaget datum	Tid

Sätt på vilket uppgift lämnats

Upprättad av
Maria Pernilla Tellenbach

Uppgiften avser
Biltema-ev köp av påsar

Uppgift

Undertecknad var i kontakt med kontorschef Johnny på Biltema Kungsängen. I tidigare PM stod att han skulle återkomma gällande köp av biltema-påsar som ska säljas i 10-pack (bild på Biltema påse med streck-kod och artikelnummer finns i Filip). Johnny uppgav att det inte går att spåra var dessa påsar är sålda. Streckkoden anger inte i vilken Biltema-butik som de sålts. Dessa påsar säljs det otroligt mycket av. Var och varannan kund köper oftast dessa i samband med att de köper varor.

Angående en termos, som också stod skrivet om i tidigare PM, så har de inte sålts någon i närtid som matchar efterfrågad termos. Detta gäller denna butik, Biltema Kungsängen.

/ Maria Tellenbach
utredare RUE

Biltema Kvitto

802202	FRITIDSBATTERI 12 V 20 AH	
	2 * 699,00	1 398,00
802201	FRITIDSBATTERI 12 V 20 AH	
	3 * 699,00	2 097,00
99593	BILTEMA SHOPPINGBAG 635 L	
	2 * 9,90	19,80
Total Rabatt:		**0,00**
Avrunding:		**0,20**
Totalt (SEK):		**3 515,00**
Tillbaka:		**485,00**
Kontant:		4 000,00
Därav moms: 702,96		Antal Varor: 7
Kvittonr: 6126		Term.nr: 204
Användare: Ingen Användare		
Datum: 14.01.2023		Tid: 16:33:00

Polisen

PM

Säkerhetsansvarig Biltema FU?

Signerad av

Signerad datum

Enhet
Region Stockholm, Grova brott 1 Rgn Sthlm

Diarienr
5000-K68798-23

Uppgiftslämnare	Datum	Tid
Tellenbach, Maria Pernilla	2023-01-26	09:16

Beslag verkställt	Material för analys
Nej	Nej

Mottaget	Mottaget datum	Tid

Sätt på vilket uppgift lämnats

Upprättad av
Maria Pernilla Tellenbach

Uppgiften avser
Säkerhetsansvarig Biltema

Uppgift

Undertecknad var i kontakt med säkerhetsansvarig Joseph Corbett, Biltema.

På fråga om de vita plastpåsarna (artikelnummer 99-583) från Biltema säljs i 10-pack så svarar han så här:
-99583 säljs styckvis. De kommer dock i lådor om 10 från leverantör. Vi kan inte särskilja om en låda är köpt eller 10 st lösa.

På fråga om inhämtning av film - om kontakt görs i respektive butik eller om Joseph kan inhämta för alla butiker svarar han så här:
-Det är endast respektive varuhus som kan förse er med film från kamerabevakningen.

/ Maria Tellenbach
utredare RUE

Polisen

PM

Köp av bilbatterier i Sverige

Signerad av

Signerad datum

Enhet
Region Stockholm, Grova brott 2 Rgn Sthlm

Diarienr
5000-K68798-23

Uppgiftslämnare	Datum	Tid
Lindborg, Frida	2023-04-24	13:37

Beslag verkställt	Material för analys
Nej	Nej

Mottaget	Mottaget datum	Tid

Sätt på vilket uppgift lämnats

Upprättad av
Frida Lindborg

Uppgiften avser

Uppgift

En fråga ställdes till Biltema om att få ut samtliga köp from 1 januari 2023 tom 18 januari 2023 i Sverige på artikelnummer 802201 samt 802202 dvs de fritidsbatterier som vi påstår har använts vid sprängningar.

Biltema skickade då ett utdrag som visar samtliga köp i Sverige, antal batterier som köpts och hur det har betalats. Aktuellt köp har markerats i gult.

Se bilaga till PMet.

Varuhus	Artikel	Benämning	Antal	Totalt antal artiklar på	Datum	Tid	Kvittonummer	Kontant	Kort	Kvittobelopp
115-Göteborg (Backaplan)	802201	FRITIDSBATTERI, 12 V, 20 A	1,00	6,00	18.01.2023	12:15:00	297863	1 500,00	0,00	1 213,00
116-Karlstad	802201	FRITIDSBATTERI, 12 V, 20 A	1,00	2,00	05.01.2023	13:28:00	57319	0,00	1 058,00	1 058,00
117-Halmstad	802201	FRITIDSBATTERI, 12 V, 20 A	1,00	2,00	13.01.2023	13:48:00	555699	0,00	718,00	718,00
120-Örebro	802202	FRITIDSBATTERI, 12 V, 20 A	1,00	2,00	04.01.2023	17:43:00	498510	0,00	733,90	733,90
120-Örebro	802202	FRITIDSBATTERI, 12 V, 20 A	1,00	5,00	11.01.2023	18:09:00	504593	0,00	935,70	935,70
121-Helsingborg	802201	FRITIDSBATTERI, 12 V, 20 A	1,00	1,00	11.01.2023	16:56:00	228790	0,00	699,00	699,00
125-Stockholm (Haninge)	802202	FRITIDSBATTERI, 12 V, 20 A	1,00	6,00	07.01.2023	13:13:00	305054	0,00	1 292,60	1 292,60
125-Stockholm (Haninge)	802201	FRITIDSBATTERI, 12 V, 20 A	1,00	23,00	13.01.2023	13:27:00	308759	0,00	2 775,60	2 775,60
126-Uppsala	802201	FRITIDSBATTERI, 12 V, 20 A	1,00	2,00	17.01.2023	12:19:00	455480	0,00	798,90	798,90
127-Jönköping	802201	FRITIDSBATTERI, 12 V, 20 A	1,00	2,00	04.01.2023	15:38:00	360321	0,00	758,90	758,90
128-Linköping	802202	FRITIDSBATTERI, 12 V, 20 A	1,00	4,00	10.01.2023	14:15:00	136241	0,00	853,70	853,70
128-Linköping	802202	FRITIDSBATTERI, 12 V, 20 A	1,00	14,00	15.01.2023	14:34:00	326694	200,00	2 487,30	2 687,30
129-Uddevalla	802201	FRITIDSBATTERI, 12 V, 20 A	1,00	4,00	09.01.2023	15:27:00	367574	0,00	785,80	785,80
129-Uddevalla	802201	FRITIDSBATTERI, 12 V, 20 A	1,00	1,00	11.01.2023	13:18:00	368303	0,00	699,00	699,00
129-Uddevalla	802201	FRITIDSBATTERI, 12 V, 20 A	1,00	5,00	18.01.2023	12:05:00	370937	0,00	1 146,80	1 146,80
130-Kristianstad	802201	FRITIDSBATTERI, 12 V, 20 A	1,00	1,00	02.01.2023	13:37:00	229402	0,00	699,00	699,00
130-Kristianstad	802201	FRITIDSBATTERI, 12 V, 20 A	1,00	1,00	02.01.2023	13:37:00	229402	0,00	699,00	699,00
130-Kristianstad	802201	FRITIDSBATTERI, 12 V, 20 A	1,00	1,00	02.01.2023	13:37:00	229402	0,00	699,00	699,00
130-Kristianstad	802201	FRITIDSBATTERI, 12 V, 20 A	1,00	1,00	02.01.2023	13:37:00	229402	0,00	699,00	699,00
130-Kristianstad	802202	FRITIDSBATTERI, 12 V, 20 A	1,00	3,00	03.01.2023	12:19:00	56819	0,00	2 097,00	2 097,00
130-Kristianstad	802201	FRITIDSBATTERI, 12 V, 20 A	1,00	4,00	12.01.2023	17:22:00	233607	0,00	943,70	943,70
132-Stockholm (Värmdö)	802202	FRITIDSBATTERI, 12 V, 20 A	1,00	3,00	05.01.2023	18:36:00	175109	0,00	768,90	768,90
134-Västerås	802202	FRITIDSBATTERI, 12 V, 20 A	1,00	5,00	18.01.2023	11:17:00	1722	0,00	0,00	978,60
135-Sundsvall	802201	FRITIDSBATTERI, 12 V, 20 A	1,00	3,00	07.01.2023	15:40:00	253105	0,00	898,80	898,80
137-Borlänge	802202	FRITIDSBATTERI, 12 V, 20 A	1,00	2,00	09.01.2023	17:10:00	538802	0,00	748,90	748,90
138-Gävle	802202	FRITIDSBATTERI, 12 V, 20 A	1,00	3,00	11.01.2023	10:38:00	1073	0,00	1 277,00	1 277,00
141-Västervik	802202	FRITIDSBATTERI, 12 V, 20 A	1,00	1,00	10.01.2023	12:11:00	306153	0,00	699,00	699,00
144-Värnamo	802202	FRITIDSBATTERI, 12 V, 20 A	1,00	3,00	03.01.2023	15:09:00	636421	5 500,00	0,00	5 147,00
144-Värnamo	802202	FRITIDSBATTERI, 12 V, 20 A	1,00	5,00	04.01.2023	17:36:00	637092	0,00	858,60	858,60
144-Värnamo	802202	FRITIDSBATTERI, 12 V, 20 A	1,00	2,00	18.01.2023	15:56:00	644522	0,00	798,90	798,90
145-Karlskrona	802202	FRITIDSBATTERI, 12 V, 20 A	1,00	4,00	16.01.2023	13:35:00	573745	0,00	735,00	735,00

146-Lund	802201	FRITIDSBATTERI, 12 V, 20 A	1,00	3,00	11.01.2023	17:07:00	154417	0,00	788,80	788,80
146-Lund	802201	FRITIDSBATTERI, 12 V, 20 A	1,00	7,00	11.01.2023	11:12:00	250234	0,00	1 085,40	1 085,40
146-Lund	802202	FRITIDSBATTERI, 12 V, 20 A	1,00	1,00	18.01.2023	9:38:00	229183	0,00	0,00	699,00
148-Mora	802201	FRITIDSBATTERI, 12 V, 20 A	1,00	4,00	02.01.2023	15:41:00	445217	0,00	977,80	977,80
148-Mora	802201	FRITIDSBATTERI, 12 V, 20 A	1,00	7,00	18.01.2023	12:48:00	120866	1 000,00	0,00	947,00
150-Vetlanda	802202	FRITIDSBATTERI, 12 V, 20 A	1,00	1,00	14.01.2023	15:35:00	374483	0,00	699,00	699,00
151-Katrineholm	802202	FRITIDSBATTERI, 12 V, 20 A	1,00	9,00	02.01.2023	17:05:00	8122	0,00	1 030,40	1 030,40
151-Katrineholm	802202	FRITIDSBATTERI, 12 V, 20 A	1,00	9,00	02.01.2023	17:05:00	8122	0,00	1 030,40	1 030,40
152-Norrtälje	802201	FRITIDSBATTERI, 12 V, 20 A	1,00	3,00	15.01.2023	11:50:00	233699	0,00	758,80	758,80
154-Karlskoga	802202	FRITIDSBATTERI, 12 V, 20 A	1,00	11,00	09.01.2023	14:47:00	480188	0,00	1 213,00	1 213,00
155-Norrköping	802201	FRITIDSBATTERI, 12 V, 20 A	1,00	2,00	04.01.2023	11:07:00	185464	0,00	948,00	948,00
155-Norrköping	802201	FRITIDSBATTERI, 12 V, 20 A	1,00	1,00	18.01.2023	14:26:00	1541	0,00	699,00	699,00
156-Södertälje (Vasa)	802202	FRITIDSBATTERI, 12 V, 20 A	1,00	3,00	11.01.2023	11:22:00	183019	0,00	768,90	768,90
156-Södertälje (Vasa)	802201	FRITIDSBATTERI, 12 V, 20 A	2,00	13,00	13.01.2023	14:29:00	183974	0,00	3 047,50	3 047,50
158-Visby	802202	FRITIDSBATTERI, 12 V, 20 A	1,00	6,00	02.01.2023	14:16:00	198358	0,00	2 680,80	2 680,80
159-Stockholm (Kungsängen)	802202	FRITIDSBATTERI, 12 V, 20 A	2,00	7,00	14.01.2023	16:33:00	6126	4 000,00	0,00	3 515,00
159-Stockholm (Kungsängen)	802201	FRITIDSBATTERI, 12 V, 20 A	3,00	7,00	14.01.2023	16:33:00	6126	4 000,00	0,00	3 515,00
163-Bollnäs	802201	FRITIDSBATTERI, 12 V, 20 A	1,00	1,00	02.01.2023	9:23:00	509209	0,00	699,00	699,00
164-Göteborg (Sisjön)	802202	FRITIDSBATTERI, 12 V, 20 A	1,00	6,00	16.01.2023	16:14:00	8651	0,00	1 023,50	1 023,50
166-Charlottenberg	802201	FRITIDSBATTERI, 12 V, 20 A	1,00	3,00	18.01.2023	13:12:00	160055	0,00	997,00	997,00
167-Trollhättan	802201	FRITIDSBATTERI, 12 V, 20 A	1,00	2,00	05.01.2023	13:42:00	87379	0,00	728,90	728,90
168-Varberg	802201	FRITIDSBATTERI, 12 V, 20 A	1,00	3,00	16.01.2023	14:00:00	704051	0,00	1 317,00	1 317,00
168-Varberg	802202	FRITIDSBATTERI, 12 V, 20 A	1,00	9,00	14.01.2023	9:27:00	702901	0,00	1 215,30	1 215,30
169-Avesta	802201	FRITIDSBATTERI, 12 V, 20 A	1,00	30,00	06.01.2023	17:50:00	300690	0,00	4 135,20	4 135,20
171-Falköping	802201	FRITIDSBATTERI, 12 V, 20 A	1,00	1,00	04.01.2023	14:12:00	341934	0,00	699,00	699,00
173-Hässleholm	802202	FRITIDSBATTERI, 12 V, 20 A	1,00	27,00	07.01.2023	16:07:00	295557	0,00	2 243,90	2 243,90
175-Eskilstuna	802201	FRITIDSBATTERI, 12 V, 20 A	1,00	21,00	05.01.2023	12:19:00	97893	0,00	1 741,30	1 741,30
175-Eskilstuna	802201	FRITIDSBATTERI, 12 V, 20 A	1,00	4,00	11.01.2023	13:09:00	24752	0,00	1 397,00	1 397,00
178-Ludvika	802202	FRITIDSBATTERI, 12 V, 20 A	1,00	12,00	18.01.2023	17:28:00	93973	0,00	3 141,80	3 141,80

Polisen

PM

Batterier upp till Sundsvall

Signerad av

Signerad datum

Enhet	Diarienr
Region Stockholm, Grova brott 2 Rgn Sthlm	5000-K68798-23

Uppgiftslämnare	Datum	Tid
Lindborg, Frida	2023-04-21	10:49

Beslag verkställt	Material för analys
Nej	Nej

Mottaget	Mottaget datum	Tid

Sätt på vilket uppgift lämnats

Upprättad av
Frida Lindborg

Uppgiften avser

Uppgift

Den 14 januari köps det 5 batterier på Biltema i Kungsängen, två av dessa har vi tagit i beslag i Stockholm i aktuellt ärende K68798-23 samt i ärende K63897-23. Sedan påstår vi att den 20 januari så transporteras de andra 3 batterierna från Stockholm upp till Sundsvall, där batterierna tas i beslag.

På kvittot vi fått från Biltema över aktuellt köp så visar det på att märkningen på batterierna är 1MKD30 (3 stycken) samt 1MKD31(2 stycken). *Se bilaga 1.*

I ärendena i Stockholm K68798-23 samt K63897-23 så påträffades det 2 av de 3 batterierna med märkningen 1MKD30.

I Sundsvall i ärende K91779-23, påträffades det tre batterier på två olika adresser, där en hade märkningen 1MKD30 och två stycken 1MKD31 dvs de andra tre batterierna som köptes vid samma ställe. *Se bilaga 2 & 3.*

Efter att ha pratat med Biltema så är sannolikheten stor att de batterier vi har är de som köpts vid samma tillfälle, med tanke på märkningen på batterierna.

Detta sedan med olika DNAträffar vi har fått i samtliga ärenden och hur de transporterats från Stockholm till Sundsvall så påstår vi att de batterier som köps i Stockholm den 14 januari är de som tas i beslag i Sundsvall.

COPY

Biltema Sweden /Upplands-Bro
Org.nr. : 556297-3320

Upplands-Bro 19635

*FRITIDSBATTERI 12	*802202*	2.000	699.00	1398.00
1MKD31				
*FRITIDSBATTERI 12	*802201*	3.000	699.00	2097.00
1MKD30				
*BILTEMA SHOPPINGBA	*99593*	2.000	9.90	19.80

Totalt	**: 3514.80**
Avrundning	**: 0.20**
Kontant	**: 4000.00**
Tillbaka	**: 485.00**

Varav moms	**: 702.96**	**Antal artiklar**	**: 7.000**
Kvittonr	**: 6126**	**Terminalnr.**	**: 204**
Terminalnamn	**: POS 204**	**Operatörnr.**	**: 15960**
Handläggare	**: Helena**	**Datum**	**: 14.01.2023**
Tid	**: 16:33:00**		

Moms%	Netto	Moms
*25.00	2811.84	702.96

Polisen

Datum
2023-01-28

Diarienummer
5000-K91779-23

Bildbilaga

ANTECKNINGAR

Bilbatteri ifrån Åkergränd 16 Sundsvall



1.


BILTEMA
Art. 80-2202
www.biltema.com
INDICATOR CONDITION
GOOD CONDITION
CHARGING NECESSARY
REPLACE BATTERY
12 V | 20 Ah
180 A (EN)
1MKD31
SAE
12 V | 20 Ah
180 A (EN)

2.


IMD301
SE – MONTERING. Notera var plus resp. minuspol är placerad. Se till så att polerna inte kommer i kontakt med metall. Anslut batteri-kablarna ordentligt. Börja med plus (+) kabeln och avsluta med minus (-) kabeln (för att undvika gnistor).
FARLIGT – EXPLOSIVA GASER. Batterier producerar explosiva gaser. Kan orsaka blindhet eller svår skada. Skydda alltid ögon och ansikte vid arbete med batterier. Kontakt mellan verktyg och batterikablar kan orsaka gnistor. Gnistor, flammor och cigarettglöd kan förorsaka explosion. Se till att ha god ventilation under laddningen.
SYRA. Batteriet innehåller svavelsyra. Starkt frätande. Vid kontakt med ögonen, spola genast med mycket vatten och kontakta läkare. Vid olycksfall, illamående eller annan påverkan, kontakta omedel-bart läkare.
FÖRVARAS OÅ FÖR BARN.
FI – ASENNUS. Etsi plus- ja miinusnapojen paikat. Varmista, ettеivät navat joudu kosketuksiin metallin kanssa. Liitä akkukaapelit huolellisesti. Liitä ensin pluskaapeli (+) ja sitten vasta miinuskaapeli (-), niin vältyt kipinöinniltä.
VAARA – RÄJÄHTÄVIÄ KAASUJA. Akussa muodostuu räjähtäviä kaasuja. Akkuneste voi aiheuttaa sokeuden tai vakavia vammoja. Suojaa aina silmäsi ja kasvosi akun kanssa työskennellessäsi. Työkalujen osuminen akkukaapeleihin saattaa aiheuttaa kipinöitä. Kipinät, liekt ja palava savuke voivat aiheuttaa räjähdyksen. Huolehdi hyvästä tuuletuksesta akun latauksen aikana. HAPPO. Akku sisältää rikkihappos. Erittäin syövyttävää. Jos ainetta joutuu silmiin, huuhtele välittömästi runsaalla vedellä ja ota yhteyttä lääkärilin. Onnettomuuden sattuessa tai tunnettaessa pahoinvointia hakeuduttava heti lääkärin.
SÄILYTETTÄVÄ
eksplosive gasser. Kan forårsake blindhet eller alvorlig skade. Beskytt alltid øyne og ansikt ved arbeid med batterier. Kontakt mellom verktøy og batterikabler kan forårsake gnister. Gnister, flammer og sigaretttyler kan forårsake eksplosjon. Pass på å ha god ventila-sjon mens ladingen pågår. SYRE. Batteriet inneholder svovel-syre. Sterkt etsende. Ved kontakt med øynene, spyl straks med mye vann og kontakt lege. Ved ulykke, uvelhet eller annen påvirkning, kontakt lege umiddelbart.
OPPBEVARES UTILGJENGELIG FOR BARN.
batterier. Kontakt mellem værktøj og batterikabler kan forårsage gnister. Gnister, flammer og cigaretgløder kan forårsage eksplosion. Sørg for god ventilation under opladningen. SYRE. Batteriet indeholder svovlsyre. Stærkt ætsende. Ved kontakt med øjnene skylles straks med meget vand, og læge kontaktes. Ved ulykke, ilditfelindende eller andre påvirkninger skal lægen omgående kontaktes.
SKAL OPBEVARES UTILGÆNGELIGT FOR BARN.

3.

Polisen

Datum
2023-02-15

Diarienummer
5000-K91779-23

Bildbilaga

ANTECKNINGAR

Foton från husrannsakan lägenhet Köpmangatan 18.



1. Köpmangatan 18 LGH 1401 Sundsvall: Fotat från entrédörren.



2. Köpmangatan 18 LGH 1401 Sundsvall: Köksbord.



3. Köpmangatan 18 LGH 1401 Sundsvall: Biltemapåse på köksgolv, bilbatterier.



4. Köpmangatan 18 LGH 1401 Sundsvall: Biltemapåse på köksgolv, bilbatterier.



5. Köpmangatan 18 LGH 1401 Sundsvall: Köksbord med pulverrester.



6. Köpmangatan 18 LGH 1401 Sundsvall: Köksbord med pulverrester.

Polisen

PM

Film-PM Biltema 14/1, köp av bilbatterier.

Signerad av

Signerad datum

Enhet
Region Stockholm, Grova brott 2 Rgn Sthlm

Diarienr
5000-K68798-23

Uppgiftslämnare	Datum	Tid
Holm, Martin	2023-02-09	10:52

Beslag verkställt	Material för analys
Nej	Nej

Mottaget	Mottaget datum	Tid

Sätt på vilket uppgift lämnats

Upprättad av
Martin Holm

Uppgiften avser

Uppgift
Se bilaga.

Polisen

PM

Film-PM Biltema 14/1, köp av bilbatterier.

Signerad av

Signerad datum

Enhet
Region Stockholm, Grova brott 2 Rgn Sthlm

Diarienr
5000-K68798-23

Uppgiftslämnare	Datum	Tid
Holm, Martin	2023-02-09	10:52

Beslag verkställt	Material för analys
Nej	Nej

Mottaget	Mottaget datum	Tid

Sätt på vilket uppgift lämnats

Upprättad av
Martin Holm

Uppgiften avser

Uppgift
Se bilaga.

Polisen

PM

Datum 2023-02-09

Diarienr (åberopas) K68798-23

Polismyndigheten
Martin Holm

FILM-PM Biltema

Vi har hämtat in film från Biltema på Rågångsvägen 1 i Kungsängen. Film är inhämtad från den 2023-01-14 mellan 16:25-16:38, det av intresse kommer att specificeras nedan.

Nedan är en karta över Biltema samt närliggande försetag på Kungsängens handelsplats.

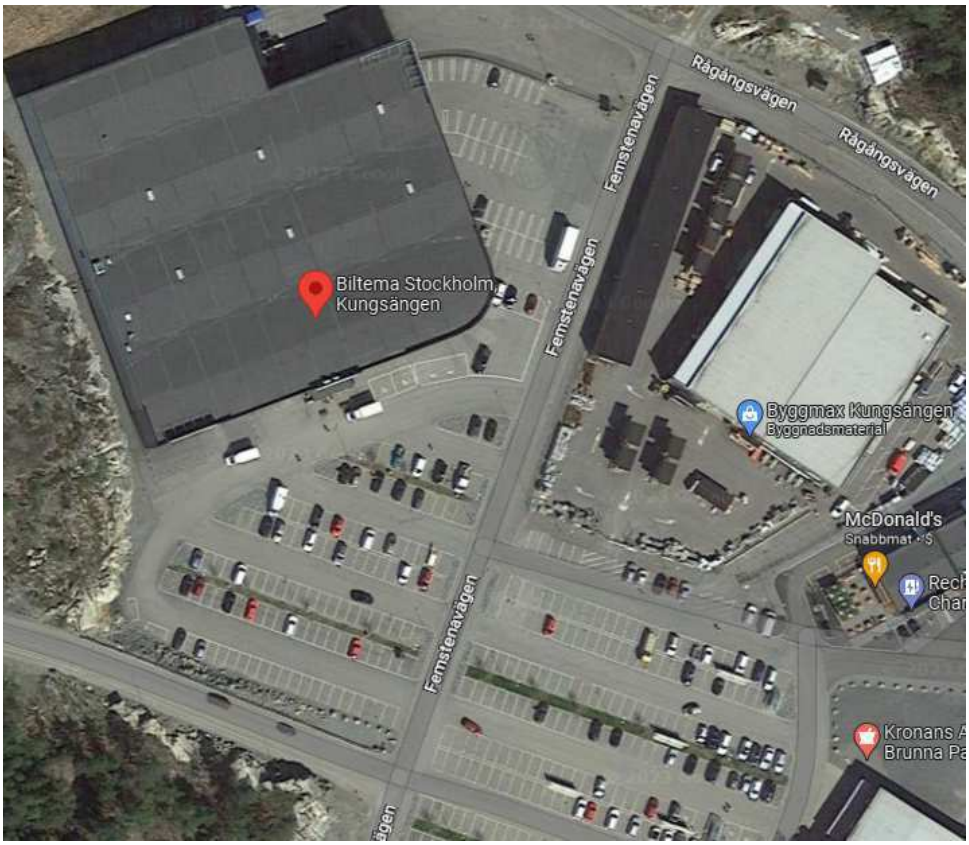

Kamera vid ingång:
Klockan 16:25:22 kommer en person in på Biltema. Personen har svart jacka med vita detaljer/märken, svarta byxor och ljusgråa skor.



Kamera vid kassan:
Klockan 16:30:02 kommer personen fram till kassan

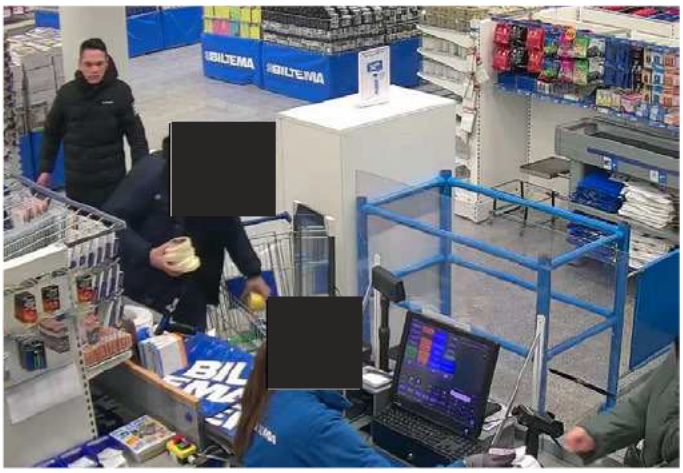



Klockan 16:31:38 ser man personen ta två blåa kassar med vitt tryck där det står ”BILTEMA”.



Vid 16:33:XX börjar kassörskan hantera köpet av fem stycken batterier och vid 16:34:15 betalar personen för köpet, betalningen sker kontant med åtta stycken 500-hundrakronorssedlar. Personen har ytterligare en 500-kronorssedel kvar som stoppas i vänster byxficka.



Klockan 16:35:52 är personen klar vid kassan.

Kamera vid utgång:

16:36:21 kan man se personen lämna Biltema, personen bär då kassarna hängande från sina axlar.





Detaljbilder på personen:

Svart jacka med vita detaljer av märket Timberland.





Gråa sneakers av märket Nike med vita detaljer samt vit sula.



Polisen

PM

FILM-PM Biltema 14/1 Patryk Winogrodzki

Signerad av

Signerad datum

Enhet
Region Stockholm, Grova brott 2 Rgn Sthlm

Diarienr
5000-K68798-23

Uppgiftslämnare	Datum	Tid
Lindborg, Frida	2023-02-09	09:20

Beslag verkställt	Material för analys
Nej	Nej

Mottaget	Mottaget datum	Tid

Sätt på vilket uppgift lämnats

Upprättad av
Frida Lindborg

Uppgiften avser

Uppgift
Se bilaga!

Polisen

PM

Datum 2023-02-09

Diarienr (åberopas) K68798-23

Polismyndigheten
Frida Lindborg

FILM-PM Biltema förmiddagen den 14 januari

Vi har kunnat se att Patryck Wingrodzki gör ett köp på Biltema i Kungsängen den 14 januari klockan 09:57, därför har vi hämtat in film från köptillfället.

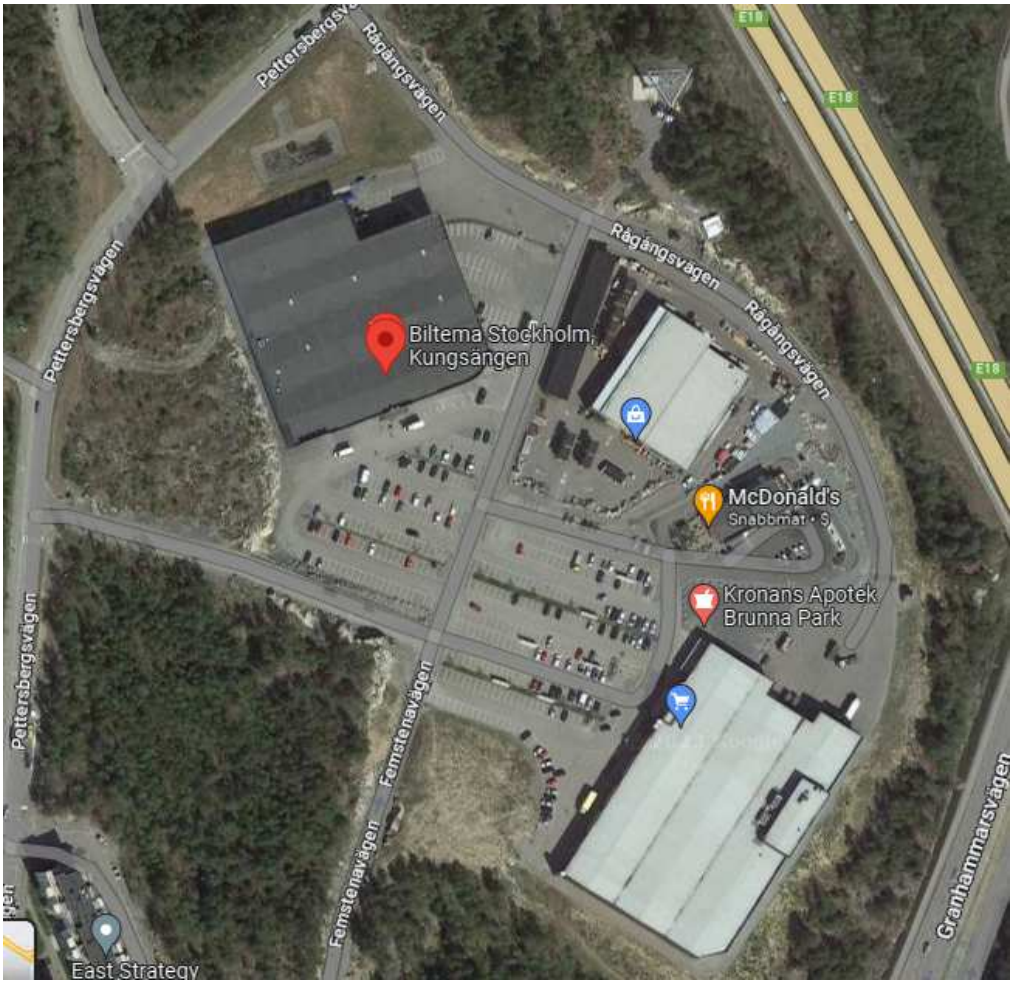

Kamera entré:

Klockan 09:51 kommer Patryck in på Biltema, han kommer ensam in och har en kaffekopp från Mcdonalds i handen.





Kamera i kassan:

Patryck kommer fram till kassan, med en pappersrulle. Patryck betalar med kort.



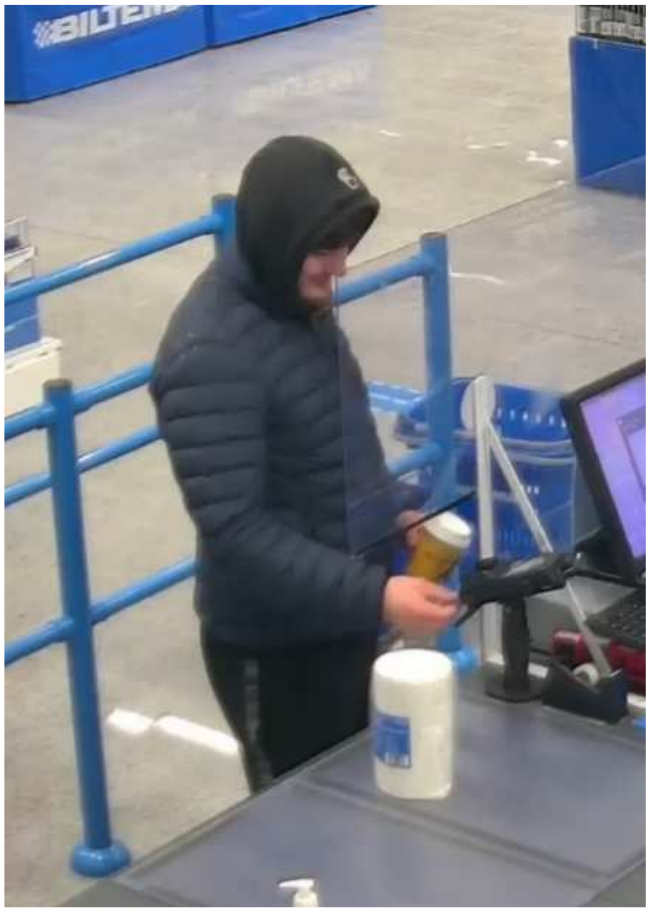

Kamera entrén:

Patryck lämnar sedan Biltema gående klockan 09:59. Han är inte där i sällskap med någon men hälsar på dem som står framför honom i kassan.





Polisen

PM

FILM-PM Byggmax 14/1, köp av batterier

Signerad av

Signerad datum

Enhet
Region Stockholm, Grova brott 2 Rgn Sthlm

Diarienr
5000-K68798-23

Uppgiftslämnare	Datum	Tid
Holm, Martin	2023-02-08	15:24

Beslag verkställt	Material för analys
Nej	Nej

Mottaget	Mottaget datum	Tid

Sätt på vilket uppgift lämnats

Upprättad av
Martin Holm

Uppgiften avser

Uppgift

Se bilaga.

Polisen

PM

Datum 2023-02-07

Diarienr (åberopas) K68798-23

Polismyndigheten
Martin Holm

FILM-PM Byggmax

Vi har hämtat in film från Byggmax på Flemstenavägen 28 i Kungsängen. Film är inhämtad från den 2023-01-14 mellan 16:25-16:40, det av intresse kommer att specificeras nedan.

Nedan är en karta över Byggmax område på Kungsängens handelsplats samt närliggande företag.

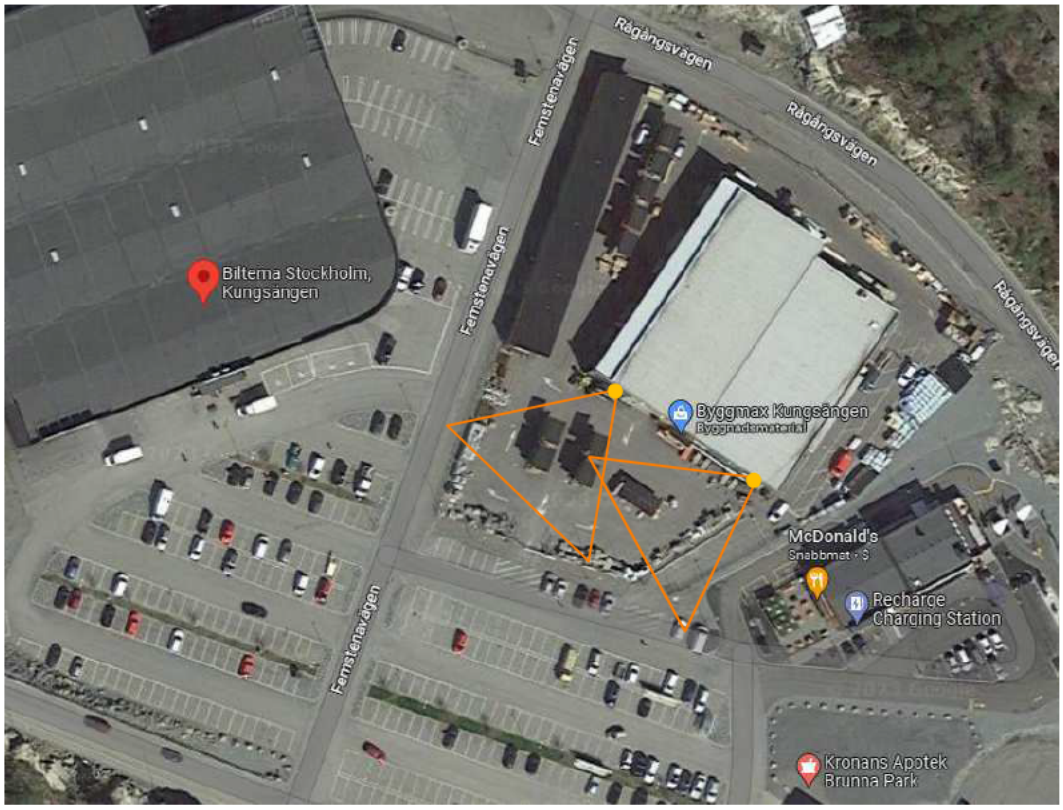

Orange markering är de två kamerornas ungefärliga placering.

Klockan 16:39:19 ser man en person komma gående från parkeringen framför entrén till Biltema och går i riktning mot Byggmax.



Personen går över vägbanan och fram till Byggmax stängsel, där ställer personen ner kassarna och stannar sedan på platsen.





Personen har mörk jacka, mörka byxor och ljusa skor.

Klockan 16:39:55 kommer en grå/silvrig personbil av kombimodell över parkeringen i riktning mot Biltema som ses till höger i bilden.



Klockan 16:40:10 stannar en grå/silvrig personbil vid personen som kom bärande på kassarna.
En person (blå markering) kliver ur bilen från höger bakdörr, personen lyfter in den ena kassen i bilens baksäte och går sedan runt bilens baksida och sätter sig vänster bak.
Personen som stått och väntat (röd markering) tar den andra kassen och sätter sig höger bak i bilen.



Den grå/silvriga personbilen ser ut att ha takräcke monterat vid tillfället.
De främre dörrarna öppnas aldrig under den tiden som bilen står stilla.

Nedan är en översiktbild av den grå/silvriga personbilens färdväg (blå markering). Bilen stannar vid personen som väntat (röd punkt).

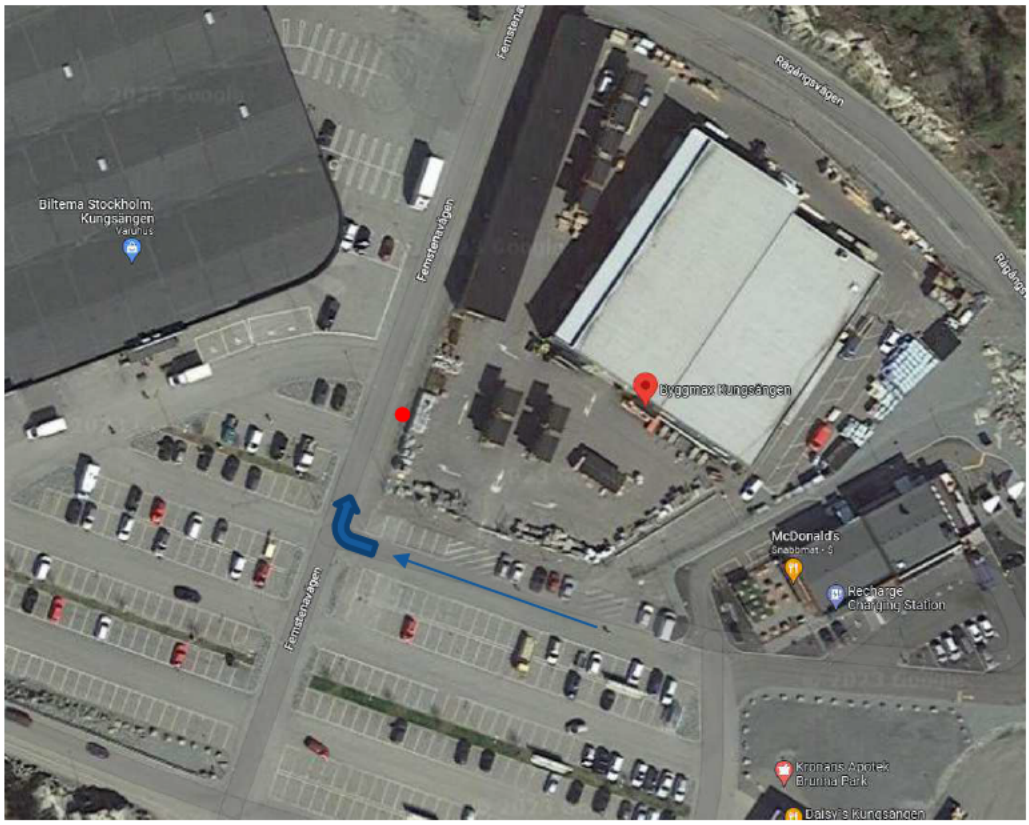

Polisen

PM

Signerad av

J FILM-PM Mcdonalds förm 14/1, Patryck Winogrodzki

Signerad datum

Enhet	Diarienr
Region Stockholm, Grova brott 2 Rgn Sthlm	5000-K68798-23

Uppgiftslämnare	Datum	Tid
Holm, Martin	2023-02-10	12:31

Beslag verkställt	Material för analys
Nej	Nej

Mottaget	Mottaget datum	Tid

Sätt på vilket uppgift lämnats

Upprättad av
Martin Holm

Uppgiften avser

Uppgift

Se bilaga!

Polisen

PM

Datum 2023-02-10

Diarienr (åberopas) K68798-23

Polismyndigheten
Martin Holm

FILM-PM Mcdonalds förmiddagen

Vi har hämtat in film från Mcdonalds på Femstenavägen 26 i Kungsängen. Film är inhämtad från den 2023-01-14 då vi har kunnat se att Patryck Wingrodzki gör ett köp vid 09:31.

Nedan är en karta över Mcdonalds samt närliggande företag på Kungsängens handelsplats.

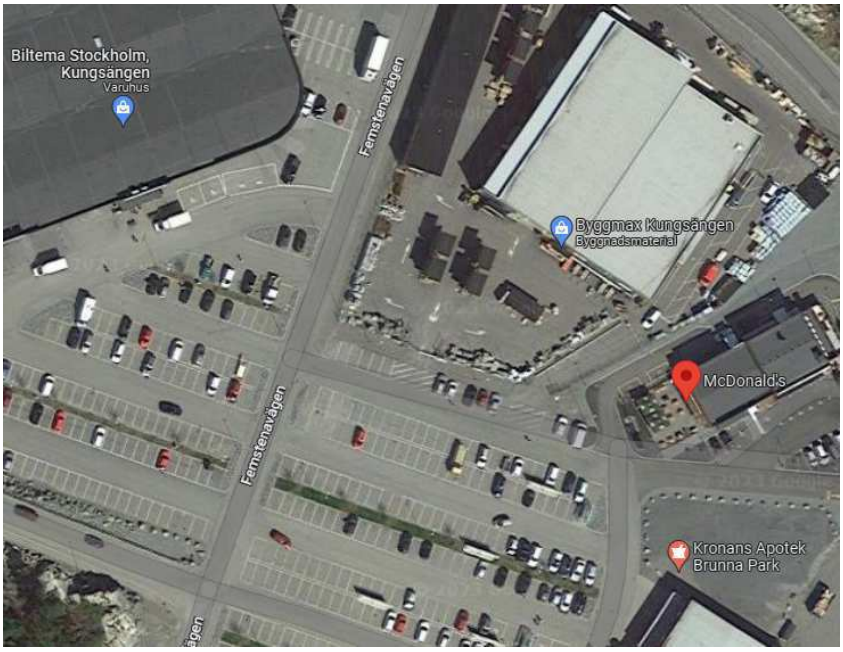

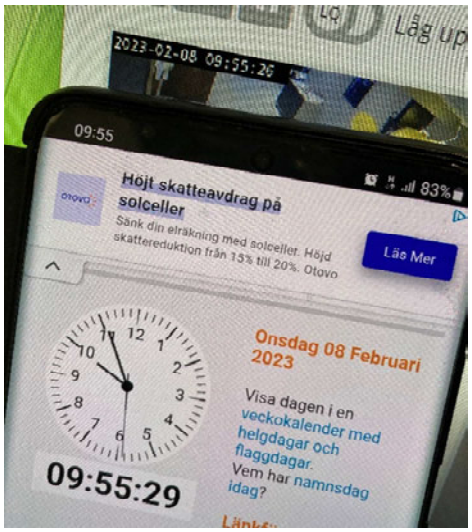

Vid kontroll av tiden ser man att övervakningsfilmen går tre sekunder efter realtiden.

Klockan 09:28 kommer Patryck till Mcdonalds entré vid uteserveringen, dörren är låst och Patryck går till en annan ingång.

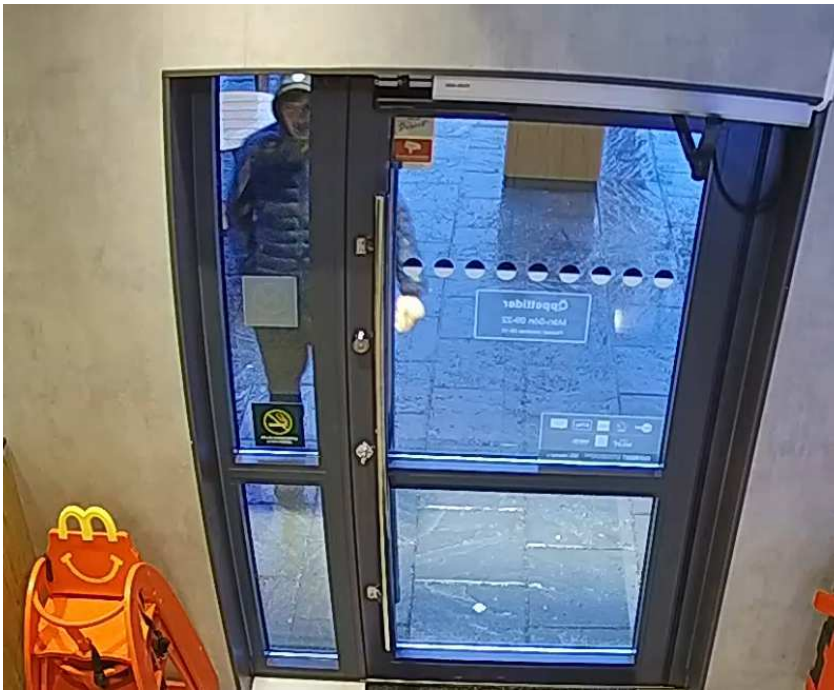

Klockan 09:29 ser man Patryck gå fram till en skärm där man gör sin beställning. Han ses stoppa in ett kort och slår in en kod vid 09:31.



Klockan 09:34 hämtar Patryck en bricka i kassan med bland annat en juice och en varm dryck.



Patryck är ur bild fram till klockan 09:45 då han lämnar sin bricka och går mot utgången.



Patryck lämnar Mcdonalds klockan 09:46 han har en mugg med varm dryck i handen. Patryck har inte varit i sällskap med någon och lämnar Mcdonalds ensam.



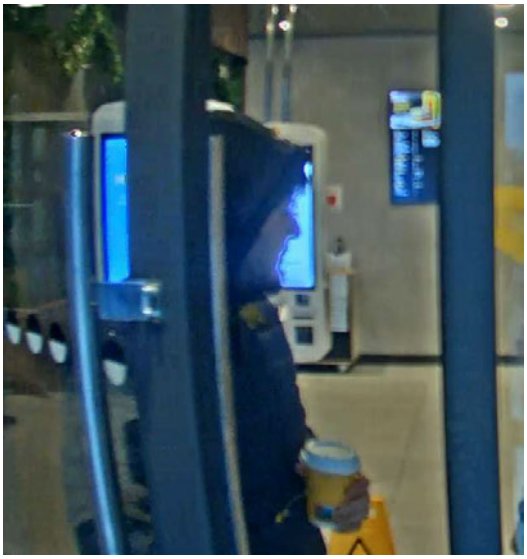

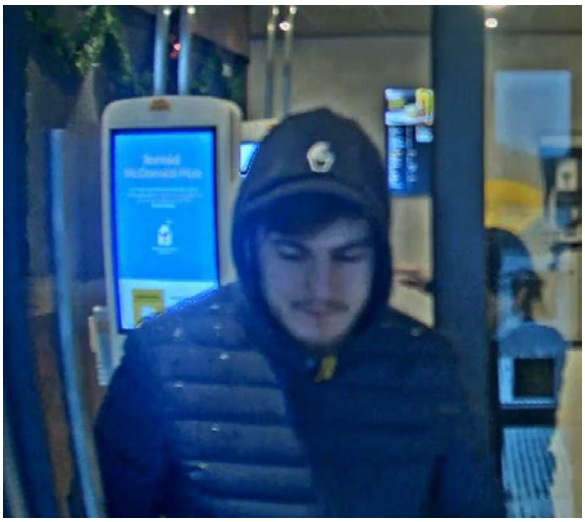

Polisen

PM

J FILM-PM Mcdonalds efterm, Patryck Winogrodzki

Signerad av

Signerad datum

Enhet
Region Stockholm, Grova brott 2 Rgn Sthlm

Diarienr
5000-K68798-23

Uppgiftslämnare	Datum	Tid
Holm, Martin	2023-02-10	12:36

Beslag verkställt	Material för analys
Nej	Nej

Mottaget	Mottaget datum	Tid

Sätt på vilket uppgift lämnats

Upprättad av
Martin Holm

Uppgiften avser

Uppgift

Se bilaga!

Polisen

PM

Datum 2023-02-10

Diarienr (åberopas) K68798-23

Polismyndigheten
Martin Holm

FILM-PM Mcdonalds eftermiddagen

Vi har hämtat in film från Mcdonalds på Femstenavägen 26 i Kungsängen. Film är inhämtad från den 2023-01-14 då vi har kunnat se att Patryck Wingrodzki gjort två kortköp där vid 16:25 samt 16:29.

Nedan är en karta över Mcdonalds samt närliggande företag på Kungsängens handelsplats.

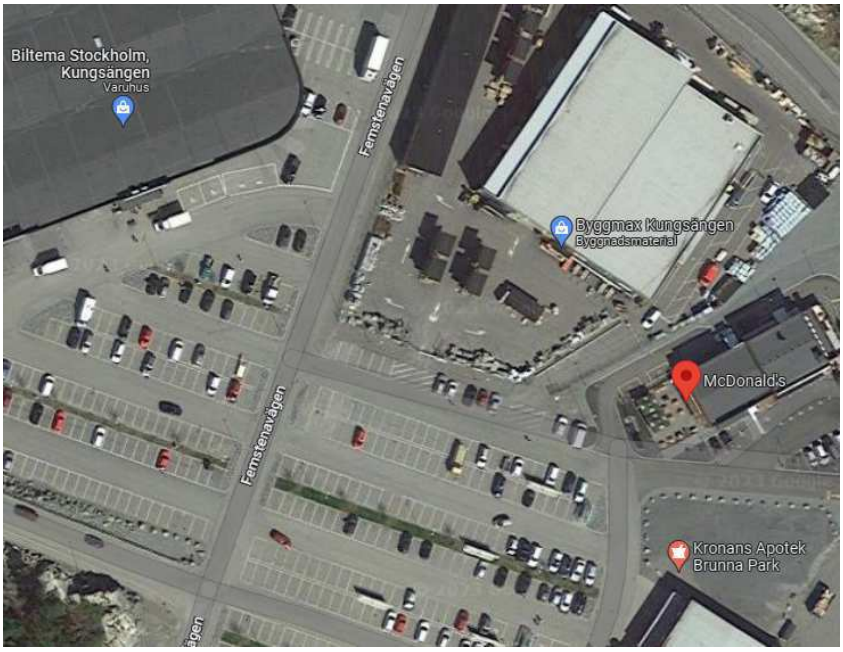

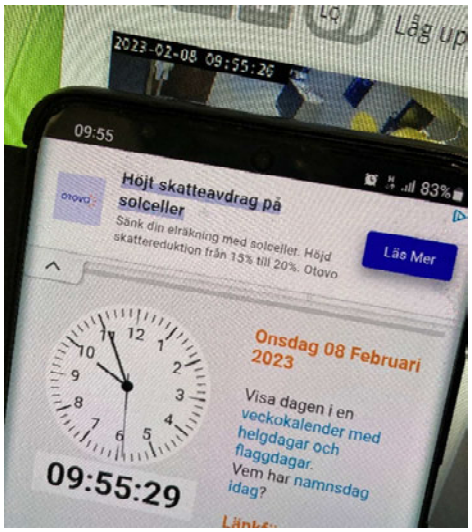

Vid kontroll av tiden ser man att övervakningsfilmen går tre sekunder efter realtiden.

Klockan 16:24 kommer Patryck in på Mcdonalds via entrén vid uteserveringen, han kommer in ensam.

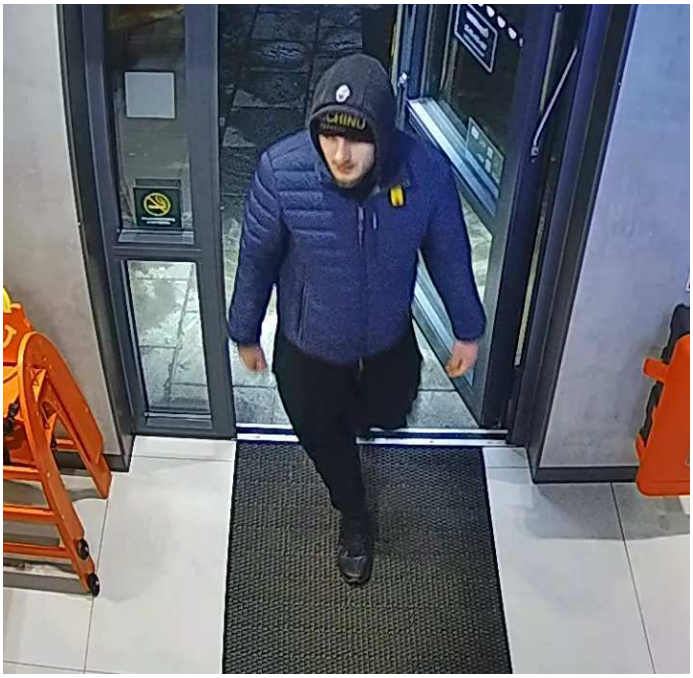

Klockan 16:27 kan man se Patryck vänta och det ser ut som han skriver något på en telefon. Han hämtar beställningen i kassan, tar de två hamburgarna och går sedan.



Patryck lämnar Mcdonalds via entren vid uteserveringen, samma som han tidigare gick in genom.



Klockan 16:28 kommer Patryck in ytterligare en gång på Mcdonalds via entrén vid uteserveringen, han är inte i sällskap med någon. Patryck talar i telefon när han kommer in.



Klockan 16:33 Patryck står framför kassorna och väntar man kan se att han tar upp en telefon ur sin högra byxficka och svarar på ett samtal, samtalet pågår i cirka tio sekunder.



Klockan 16:34 hämtar Patryck ytterliggare en hamburgare.



Klockan 16:34 lämnar Patryck Mcdonald ensam via huvudingången.



Polisen

PM

J Film-PM Bankomatuttag 14/1 Patryk Winogrodzkis

Signerad av

Signerad datum

Enhet
Region Stockholm, Grova brott 2 Rgn Sthlm

Diarienr
5000-K68798-23

Uppgiftslämnare	Datum	Tid
Tellenbach, Maria Pernilla	2023-02-23	09:10

Beslag verkställt	Material för analys
Nej	Nej

Mottaget	Mottaget datum	Tid

Sätt på vilket uppgift lämnats

Upprättad av
Maria Pernilla Tellenbach

Uppgiften avser
FILM-PM Bankomatuttag Patryk W

Uppgift
se bilaga

Polisen

PM

Datum: 2023-02-22

Diarienr (åberopas) 5000-K68798-23

Polismyndigheten

Övervakningsfilm Bankomat Östervägen 2, Kungsängen. Bankomat ID 115001

Enligt Patryk Winogrodzkis bankomatkort så sker ett uttag ur bankomat den 2023-01-14 kl 15:57 med 4 500 kr. Film har därför inhämtats för att se om det är Patryk som tar ut pengar samt om det går att se om någon annan person är med honom.
Bankomaten finns på Östervägen 2, Kungsängen.

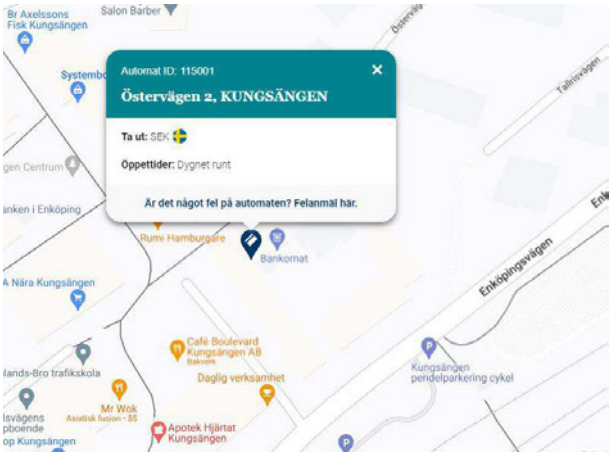

Information

Klockan 15:57:18 den 2023-01-24 syns Patryk Winogrodzki komma gående mot bankomaten vid Östervägen 2 i Kungsängen.


KUNGSÅNGENS
TOBAK


KUNGSÅNGENS
TOBAK




MOSCHINO
Milano



Vid ett flertal tillfällen tittar Patryk sig omkring.








MOS

Polisen

Protokoll över husrannsakan

Femstenavägen 11, Kungsängen

Signerat av
Jenny Åsberg
Signerat datum
2023-03-13

Enhet
Region Stockholm, Grova brott 2 Rgn Sthlm

Diarienummer
5000-K68798-23

Aktuell status
Verkställd

Misstänkt person
Winogrodzki, Patryk Henryk

Grunduppgifter för tvångsmedlet

Datum och tid för beslut	Beslutsfattare	
2023-03-10 14:53	Roseneld, Leonardo	
Plats för verkställan	**Verkställt av**	**Datum och tid för verkställighet**
lgh 1204 , Femstenavägen 11 , Kungsängen	Åsberg, Jenny Weimer, Per Lindholm, Berthram Hjalmarsson, Ulf	2023-03-13 08:10
Husrannsakan sker hos misstänkt	**Personen hos vilken husrannsakan gjordes var närvarande**	
Ja	Nej	
Ändamål med åtgärden	**Brott**	
• Utröna omständigheter som kan ha betydelse för utredning om brott • Eftersökande av föremål som är underkastad beslag	4013 - Brott mot lagen om brandfarliga och explosiva varor	

Omfattning/direktiv
Eftersök föremål so mska tas i beslag, utröna omständigheter som kan ha betydelse för utredning av brott.

Övriga närvarande vid åtgärden

Övriga uppgifter om verkställighet

Beslag

2023-5000-BG29727

Åtgärder

Beslut

Typ	Datum och tid	Beslutsfattare
Husrannsakan	2023-03-10 14:53	Roseneld, Leonardo

Polisen

Beslagsprotokoll

Femstenavägen 11, Kungsängen

Signerat av

Verkställande enhet
Region Stockholm, Grova brott 2 Rgn Sthlm

2023-5000-BG29727

Signerat datum

Diarienummer
5000-K68798-23

Handläggande enhet
Region Stockholm, Grova brott 2 Rgn Sthlm

Misstänkt person Winogrodzki, Patryk Henryk, 19981213-5714	
Plats för verkställan lgh 1204 , Femstenavägen 11 , Kungsängen	Datum och klockslag för verkställighet 2023-03-13 08:10
Beslutat av Mellberg, Carl	Verkställt av Åsberg, Jenny Weimer, Per Lindholm, Berthram Hjalmarsson, Ulf
Ändamål med åtgärden • Kan antagas ha betydelse för utredningen av brott	Brott 4013 - Brott mot lagen om brandfarliga och explosiva varor
Domstol för överklagan Stockholms tingsrätt	Beslag taget från Kan ej anges

Föremålspunkter

2023-5000-BG29727-1 Mobiltelefon (1 st) Fabrikat : Apple Anteckningar: Med ett svart skal.	Platsbeskrivning Låg på köksbänk i köket.	Status Fastställd

Polisen

Beslagsprotokoll

Mobil Patryk

Signerat av

Verkställande enhet
Region Stockholm, Grova brott 2 Rgn Sthlm

2023-5000-BG29695

Signerat datum

Diarienummer
5000-K68798-23

Handläggande enhet
Region Stockholm, Grova brott 2 Rgn Sthlm

Misstänkt person Winogrodzki, Patryk Henryk, 19981213-5714	
Plats för verkställan På perrongen Kungsängens station , Hpl 54009 Kungsängens station, Gjutartorget 2 , Kungsängen	Datum och klockslag för verkställighet 2023-03-13 06:24
Beslutat av Åsberg, Jenny	Verkställt av Åsberg, Jenny
Ändamål med åtgärden • Kan antagas ha betydelse för utredningen av brott	Brott 4013 - Brott mot lagen om brandfarliga och explosiva varor
Domstol för överklagan Stockholms tingsrätt	Beslag taget från Winogrodzki, Patryk Henryk

Föremålspunkter

2023-5000-BG29695-1 Mobiltelefon (1 st) Fabrikat : Apple Anteckningar: Med svart skal	Platsbeskrivning Påträffades vid ingripandet i Patryks hand.	Status Fastställd Anspråkstagare Winogrodzki, Patryk Henryk
2023-5000-BG29695-2 Mobiltelefon (1 st) Färg : Silver	Platsbeskrivning Påträffades på Patryk vid visitation vid gripandet.	Status Fastställd Anspråkstagare Winogrodzki, Patryk Henryk

Polisen

PM
Claudio Felipe Diaz Inostroza
19810330-0672

Informationsklassning: Mycket högt skyddsvärde

Region Stockholm, Utredningsenheten

2023-04-05

1 Bakgrund

I ärende 5000-K68798-23 gällande allmänfarlig ödeläggelse och explosiva varor har ekonomi inhämtats för Claudio Felipe Diaz Inostroza.

2 Sammanfattning

Mekanismen är en plattform där sökning kan ske för att få veta hos vilken bank som en person har konton hos.
Vid sökning mot ”mekanismen” så ska Felipe Diaz Inostroza ha engagemang hos ett flertal banker.
Konto har kommit in från Skandiabanken.

Felipe har studiestöd samt försörjningsstöd. Det finns inga redovisade inkomster till Skatteverket för inkomstår 2019 - mars 2023.
Mestadels av pengarna som kommer in på kontot i Skandiabanken tas sedan ut ur bankomat.

Det finns swish anslutet till kontot i SEB, det är dock inte använt. Från 2023-02-09 finns swish anslutet till Skandiabanken, dock sparsamt använt.

Felipe har gjort ett köp av bilbatterier på Biltema i Kungsängen den 2023-01-14 och dessa är betalda kontant, 4 000 kr. Det finns inga uttag eller överföringar i närtid till datumet på Felipes konto i Skandiabanken som stämmer överens med det kontanta köpet av bilbatterier.

3 Folkbokföring

Claudio Felipe Diaz Inostroza är sedan 2021-08-09 folkbokförd på Tvärflöjtstigen 34 i Kungsängen tillsammans med sin mamma samt ett syskon.

4 Banker

Vid sökning mot mekanismen så ska engagemang finnas hos Ica banken, Danske bank, SEB, Skandiabanken samt Marginalen Bank.

Nekande svar från Ica banken och Marginalen Bank.

Konto finns hos Nordea, Swedbank, Danske Bank. Dock har inga transaktioner skett under efterfrågad period. Saldo hos Nordea och Swedbank är 0 kr och hos Danske Bank är saldot 147,60 SEK.

Konto finns hos SEB, dock har inga transaktioner gjorts under efterfrågad period. KYC (know your customer) från SEB från 2021 säger att Claudio Felipe är egen företagare med företaget Top Riders AB.

Konto finns hos Skandiabanken som är sparsamt använt. Insättning och överföring in avser mestadels studiestöd och försörjningsstöd. Många av insättningarna tas sedan ut till kontanter ur bankomat. Några enstaka kortköp finns.

4.1 Skandiabanken

Det finns två ”allt i ett konton” hos Skandiabanken. Det finns ingen fullmakt eller annan avvikande dispositionsrätt registrerad under perioden.
Saldo Skandiabanken för konto *6818 per den 2023-01-19 är 1,13 kr och för konto *5732 per den 2023-03-06 är -19,25 kr. Det är de senaste transaktionshändelserna.

Inhämtning av konton har skett för period 2022-01-01 – 2023-03-25.

Sammanställning konto 91598975732. Period 2022-01-01 – 2023-03-25

Namn	Konto 5732			
Konto	9159-897.573-2			
Radetiketter	**Summa av Belopp In**	**Antal av Belopp In**	**Summa av Belopp Ut**	**Antal av Belopp Ut**
Bankomat			**-74 200,00**	**43**
Hyra			**-19 200,00**	**4**
Mat			**-15 116,00**	**4**
medicin			**-233,00**	**1**
Månadsavgift			**-220,00**	**11**
rester	**11,00**	**1**		
Ränta			**-5,96**	**10**
sl-kort			**-970,00**	**1**
Uttag			**-4 889,55**	**35**
Överf.	**10 060,00**	**3**		
Överf. C. Diaz Inostroza, eget konto	10 060,00	3		
Överföring	**104 991,00**	**14**	**-18,00**	**1**
Insättning från annan bank ÖVERFÖRING	104 991,00	14		
Överföring 9159 9306818, eget konto			-18,00	1
Totalsumma	**115 062,00**	**18**	**-114 852,51**	**110**

Överföring –”insättning från annan bank” avser försörjningsstöd.

4.1.1 Kontohändelser konto *5732

Den 2022-10-24 sker insättning med 9 555 kr gällande försörjningsstöd. Dagen efter sker 5 st bankomat-uttag där det totalt tas ut 9 500 kr.

Den 2022-11-25 sker insättning med 9 555 kr gällande försörjningsstöd. Samma dag överförs pengar för mat och hyra med ca 8 500 kr.

Den 2022-12-21 sker insättning med 9 885 kr gällande försörjningsstöd. Samma dag överförs pengar för mat, hyra, busskort.

Den 2023-02-20 sker en överföring in på 10 010 kr från Felipes andra konto *6818. Samma dag sker 5 st bankomat-uttag där det totalt tas ut 10 000 kr ur bankomat.

Bankomat-uttag har inte skett mellan 2022-10-25 – 2023-02-20.

Sammanställning konto 91599306818. Period 2022-01-01 – 2023-03-25

Konto	9159-930.681-8
Namn	konto 6818

Radetiketter	Summa av Belopp In	Antal av Belopp In	Summa av Belopp Ut	Antal av Belopp Ut
Avgift			**-135,00**	**2**
Bankomat			**-37 600,00**	**23**
Hyra			**-4 800,00**	**1**
Insättning	**29 991,00**	**4**		
2023-01-26 CM *ON THAT ASS, ROSMALEN	11,00	1		
Insättning studiebidrag STUDSTÖD	29 980,00	3		
Mat			**-3 800,00**	**3**
Månadsavgift			**-100,00**	**5**
påminnelseavgift	**60,00**	**1**	**-60,00**	**1**
rester			**-11,00**	**1**
Ränta			**-6,42**	**5**
Swish	**1 150,00**	**6**	**-200,00**	**2**
Uttag			**-4 341,45**	**27**
Överf.	**20 018,00**	**3**		
Överf. A. Magakis	10 000,00	1		
Överf. C. Diaz Inostroza	18,00	1		
Överf. K. Magakis	10 000,00	1		
Överföring	**17 596,00**	**2**	**-17 760,00**	**4**
Insättning från annan bank ÖVERFÖRING	17 596,00	2		
Överföring 8327 0233418748			-7 700,00	1
Överföring 9159 8975732, eget konto			-10 060,00	3
Totalsumma	**68 815,00**	**16**	**-68 813,87**	**74**

- Överföring -”insättning från annan bank” avser försörjningsstöd.

Skandiabanken 2023-04-04

4.1.2 Kontohändelser konto *6818

Mellan 2022-01-28 – 2022-12-31 sker endast 11 transaktioner. Dessa består av en insättning gällande försörjningsstöd och därefter överföring till det andra kontot *5732 och sedan är det avgift för övertrassering samt ränta på övertrassering samt månadsavgift bankkort. Kontot används inte aktivt under denna period.

Kontot börjar användas igen den 2023-01-18 med en insättning gällande studiebidrag på 8 889 kr. Samma dag görs det 3 st bankomat-uttag med totalt 6 000 kr.

5 Swish

Det ska finnas swish anslutet till konto hos SEB. Dock har inga swish-transaktioner skett under efterfrågad period.
Det finns swish ansluten till kontot i Skandiabanken från 2023-02-09 med telefonnummer +46-076 594 70 65. Ett fåtal swish-transaktioner har skett men som inte antas ha någon betydelse för detta ärende.

Swish-anslutningar

Person-/Org.nr	Swishnummer	Anslutningsdatum	Avslutningsdatum	Ansluten Bank / sub Bic
198103300672	46739895408	2021-06-15 17:43:52		SEB
198103300672	46739895408	2021-06-03 12:19:09	2021-06-15 17:43:52	Marginalen Bank
198103300672	46739895408	2021-06-03 12:00:12	2021-06-03 12:19:09	SEB
198103300672	46739895408	2021-05-31 19:03:15	2021-06-03 12:00:12	Marginalen Bank
198103300672	46729492166	2021-05-06 15:26:36	2021-05-24 11:37:52	Sparbanken i Enköping
198103300672	46739060527	2020-08-31 20:35:39	2021-03-18 00:39:03	Sparbanken i Enköping
198103300672	46739373924	2020-07-15 11:35:51	2020-10-13 14:09:35	Danske Bank
198103300672	46739373455	2020-08-26 14:19:54	2020-08-31 20:39:24	Sparbanken i Enköping
198103300672	46739373455	2020-08-26 11:22:11	2020-08-26 14:17:23	Sparbanken i Enköping
198103300672	46739330517	2019-12-06 11:34:25	2020-08-26 14:02:58	Sparbanken i Enköping
198103300672	46739946048	2019-07-24 08:21:25	2019-10-28 13:39:00	Swedbank

Get swish 2023-02-03

6 Bank-ID

Bank-id transaktionslista finns, dock finns inga platstjänster på.

7 Bolag

Claudio Felipe Diaz Inostroza har tidigare haft flera uppdrag som styrelseledamot i ett flertal bolag, de flesta med utträde år 2021.
Felipe står kvar som ledamot i fyra bolag där två utav bolagen är försatta i konkurs under 2022 samt två är det inledd konkurs på under slutet av år 2021 samt början av år 2022.
PIL 2023-04-05

8 Bilar

Claudio Felipe Diaz Inostroza står som ägare till en personbil (ägd sedan 2022-11-29) samt till en MC (ägd sedan 2020-11-26). Båda är avställda.
Behörighet saknas.
VTR 2023-04-05

9 Skatteverket

Det finns inget anmält mottagarkonto hos Skatteverket. För inkomståren 2019, 2020, 2021 finns det inga redovisade inkomster. Det finns inga individuppgifter inskickade till Skatteverket gällande inkomstår 2022 fram till mars 2023.
SKV 2023-03-08

10 Kronofogden

Claudio Felipe Diaz Inostroza har ett skuldsaldo på 811 451 kr.

Målnummer	Status	Måltyp	Medelslag	Reg.Datum	Sökande	Aktuell skuld
11202652290	Avslutat - Målindrivning upphört	Utmätningsmål	Studiemedelsavgifter	2020-02-11	CENTRALA STUDIESTÖDSNÄMNDEN	0 kr
11217196531	Avslutat - Målet återkallat	Utmätningsmål		2021-04-21	ALEKTUM GROUP AB	0 kr
11205114280	Avslutat - Målindrivning upphört	Utmätningsmål	Studiemedelsavgifter	2020-03-10	CENTRALA STUDIESTÖDSNÄMNDEN	0 kr
112118329450	Under verkställighet	Utmätningsmål	Fordonsskatt	2021-11-22	TRANSPORTSTYRELSEN	2 731 kr
112017103618	Under verkställighet	Utmätningsmål	Brottsofferfonden	2020-10-15	POLISMYNDIGHETEN	1 400 kr
11207755940	Avslutat - Målet återkallat	Utmätningsmål		2020-04-22	SERGEL KREDITTJÄNSTER AB	0 kr
11072641332	Under verkställighet	Utmätningsmål		2007-12-14	BROTTSOFFERMYNDIGHETEN	28 161 kr
11223106854	Under verkställighet	Utmätningsmål	Felparkeringsavgift	2022-02-28	TRANSPORTSTYRELSEN	1 150 kr
11223413508	Under verkställighet	Utmätningsmål	Vägtrafikregisteravgift	2022-03-01	TRANSPORTSTYRELSEN	715 kr
112217331555	Under verkställighet	Utmätningsmål		2022-10-14	Henning Riise	333 100 kr
112213370268	Under verkställighet	Utmätningsmål	Vägtrafikregisteravgift	2022-07-26	TRANSPORTSTYRELSEN	725 kr
112018082886	Under verkställighet	Utmätningsmål	Felparkeringsavgift	2020-10-26	TRANSPORTSTYRELSEN	1 150 kr
112020124718	Avslutat - Målet fullbetalt	Utmätningsmål	Studiemedelsavgifter	2020-12-09	CENTRALA STUDIESTÖDSNÄMNDEN	0 kr
112017103634	Under verkställighet	Utmätningsmål	Bötesmedel	2020-10-15	POLISMYNDIGHETEN	5 000 kr
11223106763	Under verkställighet	Utmätningsmål	Felparkeringsavgift	2022-02-28	TRANSPORTSTYRELSEN	1 150 kr
11222313022	Under verkställighet	Utmätningsmål	Brottsofferfonden	2022-02-17	POLISMYNDIGHETEN	1 400 kr
112217346249	Under verkställighet	Utmätningsmål		2022-10-14	Peder Lövgren	431 280 kr
112018422090	Under verkställighet	Utmätningsmål	Rättshjälpskostnad	2020-11-03	RÄTTSHJÄLPSMYNDIGHETEN	3 489 kr

KFM 2023-03-13

Polisen

PM
Patryk Winogrodzki
19981213-5714

Informationsklassning: Mycket högt skyddsvärde

Region Stockholm, Utredningsenheten

2023-03-14

1 Bakgrund

I ärende 5000-K68798-23 gällande Allmänfarlig ödeläggelse samt brandfarliga och explosiva varor har ekonomi inhämtats för Patryk Winogrodzki.

2 Sammanfattning

Konto finns hos SEB.
Den 2023-01-14 finns en del kontohändelser som kan vara av intresse för utredningen.
Kl 15:57 har Patryk ett bankomat-uttag på 4 500 kr.
I närtid med bankomatuttaget så finns det inkommande swish från två personer.

3 Konton

Vid sökning mot mekanismen så ska Patryk Winogrodzki ha engagemang hos Swedbank och SEB.
Konto, kort samt ansluten swish finns hos SEB. Engagemang saknas hos Swedbank.

3.1 Kortköp

Kortköp som kan vara av intresse för utredningen;

Cardnumber	Status	Amount (SEI	Date / Time	Merchant		
589973******4243	ACCEPTED	87	2023-01-15 20:04	MCDONALDS BRUNN	>KUNGSANGEN	>SE
589973******4243	ACCEPTED	15	2023-01-14 16:29	MCDONALDS BRUNN	>KUNGSANGEN	>SE
589973******4243	ACCEPTED	40	2023-01-14 16:25	MCDONALDS BRUNN	>KUNGSANGEN	>SE
589973******4243	ACCEPTED	4500	2023-01-14 15:57	BANKOMAT Östervägen 2	>KUNGSÄNGEN	>SE
589973******4243	ACCEPTED	106,5	2023-01-14 13:49	LIDL 318 / KUNGS§NGEN	>KUNGS§NGEN	>SE
589973******4243	ACCEPTED	24,9	2023-01-14 09:57	BILTEMA UPPLANDS BRO 1	>KUNGS§NGEN	>SE
589973******4243	ACCEPTED	72	2023-01-14 09:31	MCDONALDS BRUNN	>KUNGSANGEN	>SE

Köp som görs hos Biltema den 2023-01-14 avser en torkrulle, 100 m.

Film finns inhämtad avseende bankomat-uttaget på 4 500 kr samt köp på McDonalds den 2023-01-14.

4 Swish

Det finns swish anslutet hos SEB.

Person-/Org.nr	Swishnummer	Anslutningsdatum	Avslutningsdatum	Ansluten Bank / sub Bic
199812135714	46760677556	2019-03-19 15:31:24		SEB
199812135714	46739459435	2018-11-23 12:15:13	2019-03-19 15:31:25	SEB
199812135714	46739459435	2018-05-02 09:50:30	2018-11-23 12:15:13	Swedbank

Swish-transaktioner som kan vara av intresse.

I närtid då Patryk Winogrodzki tar ut 4 500 kr ur bankomat sker dessa swish.

					Avsändares		Mottagares
Bokföringsdatun	Valutadatum	KK text	Belopp SEK	Avsändare	Mobilnr/Swishnr	Mottagare	Mobilnr/Swishn
2023-01-17	2023-01-17	46736759964	-1 500,00	WINOGRODZKI, PATRYK	46760677556	TÖRMI, YONES	46736759964
2023-01-16	2023-01-16	46769268702	4 500,00	MARINKO TADIC	46769268702	WINOGRODZKI, PATRYK	46760677556
2023-01-16	2023-01-14	46762316315	3 500,00	YOUSIF GHARIB	46762316315	WINOGRODZKI, PATRYK	46760677556

5 Bank-ID

Bank-id transaktionslista finns, dock finns inga platstjänster på efter 12 januari 2023.

6 Skatteverket

Enligt uppgift från Skatteverket så arbetar Patryk Winogrodzki på ARTW Bygg Design AB, 556842-5333.
Individuppgift har lämnats för december 2022 – februari 2023 som var den efterfrågade perioden.

Polisen

PM

Q Patryk Winogrodzkis kort-transaktioner

Signerad av

Signerad datum

Enhet
Region Stockholm, Grova brott 2 Rgn Sthlm

Diarienr
5000-K68798-23

Uppgiftslämnare	Datum	Tid
Tellenbach, Maria Pernilla	2023-02-17	09:20

Beslag verkställt	Material för analys
Nej	Nej

Mottaget	Mottaget datum	Tid

Sätt på vilket uppgift lämnats

Upprättad av
Maria Pernilla Tellenbach

Uppgiften avser
Patryk Winogrodzkis kort-transaktioner

Uppgift

Se bilaga

Polisen

Polismyndigheten

PM

Datum
2023-02-17

Diarienr (åberopas)
5000-K68798-23

Patryk Winogrodzki kortköp och swish

Patryk Winogrodzki har olika kort-transaktioner som kan vara av intresse.

Enligt SEB har Patryk Winogrodzki kort 589973******4243 kopplat till sitt konto i SEB.

- Den 2023-01-14 kl 15:57 sker ett bankomatuttag på -4 500 kr. Uttaget är gjort med kort 589973******4243 som tillhör Patryk Winogrodzki. Bankomatens placering är på Östervägen 2, Kungsängen.

- Den 2023-01-14 kl 16:25 samt kl 16:29 sker kortköp på McDonalds i Kungsängen. Detta är på Femstenavägen i Kungsängens handelsplats där även Biltema ligger.

- Den 2023-01-14 kl 09:57 sker kortköp på Biltema Upplandsbro vilket är i Kungsängens handelsplats. Köpet avsåg en torkrulle.

Cardnumber	Status	Amount (SEK)	Date / Time	Merchant			PIN (Y/N	Readtype	Terminal	MerchantID
589973******4243	ACCEPTED	87,00	2023-01-15 20:04	MCDONALDS BRUNN	>KUNGSANGEN	>SE	Y	CHIP	18355469	8021164
589973******4243	ACCEPTED	15,00	2023-01-14 16:29	MCDONALDS BRUNN	>KUNGSANGEN	>SE	Y	CHIP	18355248	8213951
589973******4243	ACCEPTED	40,00	2023-01-14 16:25	MCDONALDS BRUNN	>KUNGSANGEN	>SE	Y	CHIP	18355248	8213951
589973******4243	ACCEPTED	4500,00	2023-01-14 15:57	BANKOMAT Östervägen 2	>KUNGSÄNGEN	>SE	Y	CHIP	115001	12345678
589973******4243	ACCEPTED	106,5	2023-01-14 13:49	LIDL 318 / KUNGS§NGEN	>KUNGS§NGEN	>SE	Y	CHIP	00156546	00030805436
589973******4243	ACCEPTED	24,9	2023-01-14 09:57	BILTEMA UPPLANDS BRO 1	>KUNGS§NGEN	>S	Y	CHIP	16325007	00030828867
589973******4243	ACCEPTED	72,00	2023-01-14 09:31	MCDONALDS BRUNN	>KUNGSANGEN	>SE	Y	CHIP	18355264	8213951

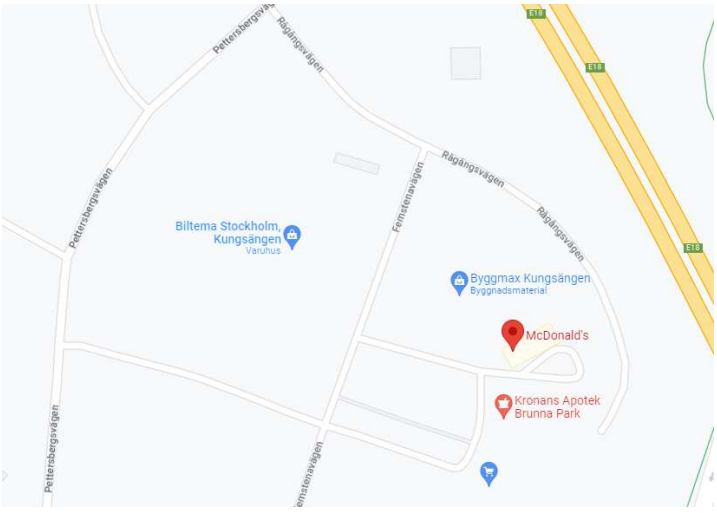

Swish

I samband med bankomat-uttaget på -4 500 kr, som sker den 2023-01-14 kl 15:57, så får Patryk Winogrodzki en swish på 3 500 kr den 2023-01-14 kl 15:44 från Yousif Gharib.
Två dagar senare sker en inkommande swish på 4 500 kr från Marinko Tadic.

Tid	Valutadatum	Verifikations nummer	KK text	Belopp SEK	Avsändare	Avsändares Mobilnr/Swishnr	Mottagare	Mottagares Mobilnr/Swishnr
17.45	2023-01-16	5490990789	46769268702	4 500,00	MARINKO TADIC	46769268702	WINOGRODZKI, PATRYK	46760677556
15.44	2023-01-14	5490990789	46762316315	3 500,00	YOUSIF GHARIB	46762316315	WINOGRODZKI, PATRYK	46760677556

Polisen

PM

Datum
2023-04-04

Diarienr (åberopas)
5000-K237676-23

Polismyndigheten
Region Stockholm
Utredningsenheten
Grova brott

PM Mobiltelefon 2023-5000-BG255900-1

1 INLEDNING

Syftet med detta PM är att redovisa innehållet av mobiltelefonen med beslagsnummer 2023-5000-BG255900-1, som är av intresse för utredningen.
Inriktning är att finna spår av det brott Filipe är misstänkt för.
Summerat så finns inget i denna mobiltelefon som handlar om inköp av batterier på Biltema.

2 BESLAG

2.1 Beslag 2021-5000-BG25590-1

Mobiltelefonen togs i beslag 2023-03-01 från misstänkt Felipe i samband med gripandet i K237676-23.

Från tömningen av mobiltelefonen kan man utläsa följande information.
- ✓ Mobiltelefon modell: iPhone 4s
- ✓ IMEI: 013063002080763

Från tömningen av SIM-kortet kan man utläsa följande information.
- ✓ SIM-kort: 1
- ✓ ICCID: 89462048011059426517
- ✓ MSISDN: 0762419116 – hans aktuella telefonnummer i denna.
- ✓ Operatör: Comviq

3 INNEHÅLL

Från tömningen av mobiltelefonen och SIM-kort kan man utläsa följande information.

3.0 Övrigt

Telefonen innehåller inga appar i form av Wickr, Signal, Whatup, Messenger. Ingen applikation är nedladdad efter 2019.
Inga positioner/ location finns i telefonen.

3.1 Kontakter

Det finns 40 kontakter i mobilen. Inga kontakter är namngivna.
Kontrollerade är (då det av tidpunkter varit intressanta):
*7556 går till Patryk Winogrodzki
*3881 går till Felipes mamma Ana
*9894 går till Saeid Francis Dayan
*4857 går till Frälsningsarmén
*0215 går till Ebou

3.2 SMS och Chat

Telefonen innehåller 76 Chats, bara Iphons egna sms-applikation. Se timeline i bilaga.

3.3 Call Log

Mellan första januari och till telefonen tog i beslag finns endast 46 samtal och alla är mellan 8 feb till 1 mars. Dvs det finns inga samtal lagrade i telefonen från brottstiden.

3.4 Bilder/filmer/ljudfiler

I telefonen kan ses 3302 bilder. I tidslinjen ses under januari till mars 2023 endast 71 bilder och ingen av intresse för denna utredning.

3.5 Timeline

Se Tidslinje över alla relevanta händelser för tiden i bilaga 1 i telefonen.

Stockholm 230329 CH

Timeline (21)

#	Type	Direction	Date and Time	Party	Description	Source	Deleted
1	Instant Messages	Incoming	2023-01-13 20:04:29(UTC+1)	**To:** (owner)	+46760677556 ringde kl 20:04 den 13 jan	Native Messages	Yes
2	Instant Messages	Incoming	2023-01-13 20:05:44(UTC+1)	**To:** (owner)	+46760677556 ringde kl 20:05 den 13 jan	Native Messages	Yes
3	Instant Messages	Outgoing	2023-01-13 20:50:01(UTC+1)	**From:** (owner)	Ebou! På söndag ska jag träffa saeid kl 11:00 i Barkarby för att handla, ska du me?	Native Messages	Yes
4	Instant Messages	Incoming	2023-01-13 20:50:58(UTC+1)	**To:** (owner)	Shit! Svarade bara i mitt huvud😂. Jag tror jag möter upp er. Men vi kan väl höras på söndag morgon👍🏻	Native Messages	Yes
5	Instant Messages	Incoming	2023-01-13 20:51:07(UTC+1)	**To:** (owner)	Ica maxi?	Native Messages	Yes
6	Instant Messages	Outgoing	2023-01-13 20:52:30(UTC+1)	**From:** (owner)	Perfekt! Vi hörs på söndag.	Native Messages	Yes
7	Instant Messages	Outgoing	2023-01-13 23:18:45(UTC+1)	**From:** (owner)	Ett par glas	Native Messages	Yes
8	Instant Messages	Outgoing	2023-01-13 23:19:04(UTC+1)	**From:** (owner)	Kom förbi vi kan dricka lite	Native Messages	Yes
9	Instant Messages	Incoming	2023-01-14 07:28:49(UTC+1)	**To:** (owner)	Hur mycket ?	Native Messages	Yes
10	Instant Messages	Incoming	2023-01-14 13:43:39(UTC+1)	**To:** (owner)	+46760677556 ringde kl 13:43 den 14 jan	Native Messages	Yes
11	Instant Messages		2023-01-14 20:08:45(UTC+1)				
12	Instant Messages	Outgoing	2023-01-15 01:20:05(UTC+1)	**From:** (owner)	Mamma imorgon tror du att du kan låna mig 250kr till grillningen? Alla ska lägga tvåhundra femtio kr	Native Messages	Yes
13	Instant Messages	Outgoing	2023-01-15 05:30:57(UTC+1)	**From:** +46762419116 **To:** +46707559894	Tvärflöjtstigen 34 , brunna , Kungsängen e hela adressen	Native Messages	Yes
14	Instant Messages	Incoming	2023-01-15 10:20:04(UTC+1)	**To:** (owner)	El pisco lo mesclastes con agua	Native Messages	Yes
15	Instant Messages	Incoming	2023-01-15 10:20:47(UTC+1)	**To:** (owner)	El bakardi tbn	Native Messages	Yes

16	Instant Messages	Incoming	2023-01-15 10:22:21(UTC+1)	**To:** (owner)	Du får inte komma hem med dina vänner	Native Messages	Yes
17	Instant Messages	Incoming	2023-01-15 10:22:34(UTC+1)	**To:** (owner)	Den här var droppen	Native Messages	Yes
18	Instant Messages	Incoming	2023-01-15 10:25:28(UTC+1)	**To:** (owner)	Det var en present för mej från patricia din jävel	Native Messages	Yes
19	Instant Messages		2023-01-15 10:36:39(UTC+1)	**From:** +46762419116 **To:** +46739850215		Recents	
20	Instant Messages	Incoming	2023-01-15 14:11:20(UTC+1)	**To:** (owner)	Ringer om 10 bror	Native Messages	Yes
21	Instant Messages	Outgoing	2023-01-15 14:12:08(UTC+1)	**From:** (owner)	Ok	Native Messages	Yes

Polisen
Region Stockholm
Utredningsenheten
Regionalt it-brottscentrum

Extraktionsprotokoll

Datum
2023-04-06

Diarienr (åberopas vid korresp)
5000-K68798-23

Extraktionsprotokoll avseende 2023-5000-BG29695-2 en mobiltelefon.

Utredare	Telefon till utredare
Susanne Wallen/Frida Lindborg (koordinator)	

Handläggare på IT-forensiska sektionen	Medundersökare
John Stéenmark	

Undersökningstyp	
Mobiltelefonextraktion	
Inkom till IT-forensiska sektionen	**Undersökningen påbörjat datum**
2023-01-20	2023-04-05

Extraktionsinformation

Mobiltelefonen har genomgått en extraktion utan att det i samband med detta gjorts någon undersökning eller analys av innehållet. Det extraherade innehållet har anpassats för att utredare själva, med en enklare typ av programvara, ska kunna granska de delar av innehållet i telefonen som programvaran stödjer. Denna programvara kan inte visa all information som finns i telefonen oavsett vilken typ av extraktion som gjorts.

Om någon analys, verifiering av data eller annan it-forensisk undersökning genomförts framgår resultatet av ett särskilt undersökningsprotokoll upprättat av it-forensiker.

Vid extraktionstillfället var mobiltelefonen konfigurerad att automatiskt synkronisera datum och tid enligt mobiloperatören eller en internetbaserad tidsserver. Mobiltelefonen har under tiden den varit i beslag varit försatt i flygplansläge eller avstängd vilket gör att den automatiska synkroniseringen inte kunnat genomföras. Detta kan medföra att telefonens datum och tidsinställning inte är korrekt.

Datum och tid kontrollerades: 2023-04-06 kl.11:51
Telefonen var då inställd på: 2023-04-06 kl.11:52

Telefon

Fabrikat:	Apple
Modell:	iPhone 8
IMEI:	353002090574426

SIM-kort

ICCID:	89462048009122521389
IMSI:	240078232202863
Operatör:	Comviq
Tlfnr:	Saknas



Bild 1



Bild 2



Bild 3

Beslag

Gods

Material-märkning	Beslagsnr	Beskrivning	Platsbeskrivning	Tillvarataget av
5311/3114-23/G005	2023-5000-BG29695-2	AFU, iPhone 8, iOS 16.0.2, KOD saknas.	På Patryck vid visitation vid gripandet	Jenny Åsberg

Stockholm 2023-04-06

John Stéenmark, Inspektör

Polisen

PM

Telefonanalys Felipe Diaz Inostroza

Signerad av

Signerad datum

Enhet
Region Stockholm, Grova brott 2 Rgn Sthlm

Diarienr
5000-K68798-23

Uppgiftslämnare	Datum	Tid
Svensson, Charlotte	2023-04-24	15:24

Beslag verkställt	Material för analys
Nej	Nej

Mottaget	Mottaget datum	Tid

Sätt på vilket uppgift lämnats

Upprättad av
Charlotte Svensson

Uppgiften avser
Telefonanalys Felipe Diaz Inostroza

Uppgift
Se bilaga.

Polisen

PM

Datum 2023-04-24

Diarienr (åberopas) 5000-K68798-23

Polismyndigheten
Polisregion Stockholm
Utredningsenheten
Grova Brott

PM – Telefonanalys
Felipe Diaz Inostroza

Innehåll

1 Bakgrund 3

2 Syfte 3

3 Brukaranalys 3

3.1 Mobiltelefoner i beslag 3
3.2 Samtalslista 3
3.2.1 Abonnent 4
3.2.2 Kontakter 4
3.2.3 Rörelsemönster 5
3.3 Telefonavlyssning och spaning 6
3.4 Övervakningsfilm 6

4 Telefonaktiviteter 7

4.1 2023-01-14 7
4.2 2023-01-15 10
4.3 2023-01-16 11
4.4 2023-01-17 12
4.5 2023-01-18 14

1 Bakgrund

Den 18 januari 2023 ca kl.04:26 blir en byggnad på Isafjordsgatan 22 i Kista utsatt för en bomb. Kvar på platsen stod ett bilbatteri från Biltema.

I utredningen har det framkommit att Felipe Diaz Inostroza köpt detta batteri tillsammans med ytterligare fyra stycken på Biltema i Kungsängen den 14 januari 2023. Han blir sedan upphämtad av en silvrig bil utanför Byggmax som ligger bredvid Biltema.

2 Syfte

Detta PM har två syften. Första syftet är att påvisa att det är Felipe Diaz Inostroza som brukar den telefon och det telefonnummer som han hade på sig när han greps. Det andra syftet är att beskriva Felipe Diaz Inostroza kontakter och rörelser i anslutning till köpet av bilbatteriet samt brottet den 18 januari 2023.

3 Brukaranalys

I detta avsnitt kommer det att redovisas omständigheter som talar starkt för att Felipe Diaz Inostroza är brukare av nummer **46762419116** samt Samsung Galaxy S9 med IMEI **35466310099104** och iPhone med IMEI nummer **01306300208076.**

3.1 Mobiltelefoner i beslag

Felipe Diaz Inostroza grips den 1 mars 2023 för ett grovt narkotikasmugglingsbrott. På honom hittas iPhone med IMEI nummer **01306300208076**. I telefonen sitter nummer **46762419116**. Samsungen enligt ovan var aktiv dagen Felipe grips och hade samma rörelsemönster som den andra telefonen, men hittas ej när han väl grips. Sista positionen var i närheten av hans bostad.

3.2 Samtalslista[1]

Det har inhämtats en samtalslista på nummer **46762419116** från operatören Tele2 för tidsperioden 2022-12-03 – 2023-02-02.

Numret ovan har suttit i Samsung Galaxy S9 med IMEI **35466310099104**. Det har inhämtats en samtalslista på IMEI numret för samma tidsperiod som numret från operatörerna Tele2, Telenor, Telia och Hi3G. Det blev bara träff hos Tele2 och nummer **46762419116.** Den inhämtade listan visade att numret suttit sporadiskt i telefonen under tiden 2023-01-18 - 2023-02-02.

[1] Består av både en telefonlista och en datalista. Se förklaringar i PM Terminologi historisk trafikdata.

Vid genomgång av numrets samtalslista framgick det att numret även suttit i en iPhone 4S med IMEI nummer **01306300208076**. Det har därför inhämtats en samtalslista på IMEI numret för samma tidsperiod för numret från operatörerna Tele2, Telenor, Telia och Hi3G. Det blev bara träff hos Tele2 och nummer **46762419116**. Den inhämtade listan visade att numret suttit sporadiskt i telefonen under tiden 2022-12-03 - 2023-01-27. Numret satt i denna telefon när bilbatterierna köptes.

3.2.1 Abonnent

Nummer **46762419116** är enligt operatören Tele2 ett namnlöst kontantkort vilket aktiverats 2022-11-25.

3.2.2 Kontakter

I tabellen nedan framgår det vilka de främsta kontakterna som nummer **46762419116** har. Kolumnen *Relation* visar relation till Felipe Diaz Inostroza. Se tabell nedan. Som det framgår har numret flera kontakter med Felipes familj.

Antal kontakter	Nummer	Namn	Relation
1030	46760****81	Ana Elvira Inostroza Henriquez	Mamma
702	46737****48	Yones Törmi	
447	46760****69	Werner Astete Parra	
417	46722****41	Ingen träff	
339	46769****21	Patricio Diaz Inostroza	Bror
295	46760****56	Patryk Winogrodzki	
268	46707****31	Claudio Conrado Diaz Silva	Pappa
240	46707****94	Saeid Francis Dayan	
156	46769****52	Dejan Stefanovic	
147	46739****15	Ebou Jakob Stelin Saine	

3.2.3 Rörelsemönster

Felipe Diaz Inostroza är skriven på Tvärflöjtstigen i Kungsängen. Tabellen nedan visar de främsta masterna som nummer **46762419116** kopplar upp på. Alla master ligger i området Kungsängen.

Antal uppkopplingar	Mast
715	Brunna industriområde 90°
688	Brunna 200°
580	Tibble N4M 45°
293	Brunna industriområde 210°
285	ÖRNÄS,STHLM (15806) 100°
187	Kungsängen C 90°
116	Svea Livgarde 230°
110	Kungsängen C 330°

De två främsta masterna täcker sannolikt in adressen Tvärflötsstigen. Se karta nedan.



3.3 Telefonavlyssning och spaning

Det har bedrivits telefonavlyssning av nummer **46762419116** under tidsperioden 2023-02-07 – 2023-03-01.

Det har bedrivits telefonavlyssning av IMEI numret **35466310099104** för tiden 2023-02-07 – 2023-03-01.

Det har bedrivits telefonavlyssning av IMEI numret **01306300208076** för tiden 2023-02-07 – 2023-03-01.

I avlyssningen framkom det att i den Samsung som saknas sitter det nummer **46765947065**. Det numret aktiverades enligt operatören 2023-02-07. Det har inte varit aktiv efter att Felipe grips.

I spaning och avlyssningen är det tydligt att Felipe är brukare av båda telefonerna och nummer.

3.4 Övervakningsfilm

Det har inhämtats övervakningsfilm från Biltema den 14 januari 2023[2]. Mellan kl.16:25-16:38 ses Felipe Diaz Inostroza inne på Biltema. Kl.16:34 görs köp av fem bilbatterier, vilka han betalar kontant.

[2] FILM-PM Biltema

4 Telefonaktiviteter

Detta avsnitt kommer att beskrivs telefon- och datatrafiken för nummer **46762419116** under tidsperioden 2023-01-14 – 2023-01-18.

4.1 2023-01-14

Första telefonhändelsen den 14 januari 2023 är ett SMS om en bokad tid som numret får kl.11:24. Vid denna tid kopplar numret upp på masten *Brunna 200°* vilket framgått tidigare sannolikt täcker in Felipes hemadress.

Efter kl.11:24 händer inget förrän kl.13:43 när ett nummer kopplat till Patryk Winogrodzki försöker ringa numret tre gånger. Patryk är också misstänkt i aktuellt ärende. De två första samtalen vidarekopplas dock, medan det tredje är ett samtal på 35 sekunder. Numret är vid denna tid än kvar vid hemadressen. Se tabell nedan.

Typ	A_Part_Nummer	A_Part_Namn	B_Part_Nummer	B_Part_Namn	Brukare	Start Datum	Start Tid	Längd	Pos_Start_CellNamn
SMS	BokadTid		46762419116	Felipe Diaz Inostroza	46762419116_Felipe Diaz Inostroza_Tele2	2023-01-14	11:24:47		
IN SMS	BokadTid		46762419116	Felipe Diaz Inostroza	46762419116_Felipe Diaz Inostroza_Tele2	2023-01-14	11:24:48		Brunna 200°
Vidarekoppling	46760677556	Patryk Winogrodzki	46762419116	Felipe Diaz Inostroza	46762419116_Felipe Diaz Inostroza_Tele2	2023-01-14	13:43:07	00:00:03	
IN SMS	46760677556	Patryk Winogrodzki	46762419116	Felipe Diaz Inostroza	46762419116_Felipe Diaz Inostroza_Tele2	2023-01-14	13:43:10		Brunna 200°
Vidarekoppling	46760677556	Patryk Winogrodzki	46762419116	Felipe Diaz Inostroza	46762419116_Felipe Diaz Inostroza_Tele2	2023-01-14	13:43:34	00:00:05	
IN SMS	46760677556	Patryk Winogrodzki	46762419116	Felipe Diaz Inostroza	46762419116_Felipe Diaz Inostroza_Tele2	2023-01-14	13:43:39		Brunna 200°
IN Samtal	46760677556	Patryk Winogrodzki	46762419116	Felipe Diaz Inostroza	46762419116_Felipe Diaz Inostroza_Tele2	2023-01-14	13:44:20	00:00:35	Brunna 200°

Kl.13:49 ringer numret till Patryk och de pratar i 25 sekunder. Vid denna tid kopplar numret upp på masten *Örnäs,Sthlm (15806) 100°*. Se kartan nedan. Rött kryss visar Felipes bostad.

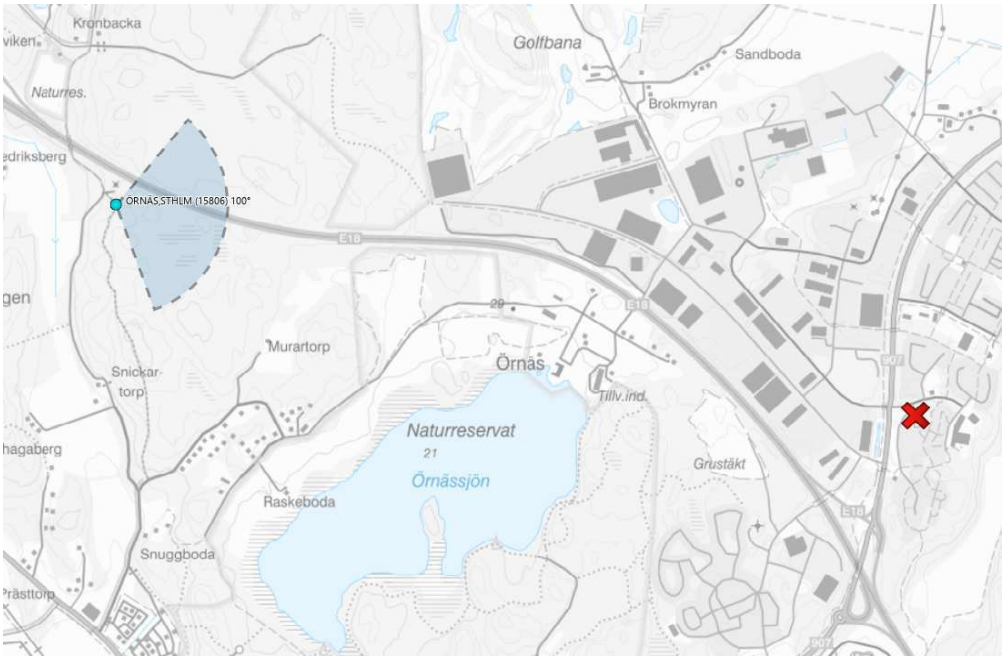

Det finns ytterligare samtal mellan Felipe och Patryk fram till kl.16:09. Se tabell nedan. Under denna tid har numret åter förflyttat sig till masten *Brunna 200°*

Typ	A_Part_Nummer	A_Part_Namn	B_Part_Nummer	B_Part_Namn	Brukare	Start Datum	Start Tid	Längd	Pos_Start_CellNamn
UT Samtal	46762419116	Felipe Diaz Inostroza	46760677556	Patryk Winogrodzki	46762419116_Felipe Diaz Inostroza_Tele2	2023-01-14	13:49:25	00:00:25	ORNÄS,STHLM (15806) 100°
IN Samtal	46760677556	Patryk Winogrodzki	46762419116	Felipe Diaz Inostroza	46762419116_Felipe Diaz Inostroza_Tele2	2023-01-14	15:11:57	00:00:24	Brunna 200°
IN Samtal	46760677556	Patryk Winogrodzki	46762419116	Felipe Diaz Inostroza	46762419116_Felipe Diaz Inostroza_Tele2	2023-01-14	16:00:30	00:00:17	Brunna 200°
UT Samtal	46762419116	Felipe Diaz Inostroza	46760677556	Patryk Winogrodzki	46762419116_Felipe Diaz Inostroza_Tele2	2023-01-14	16:09:07	00:00:12	Brunna 200°

Mellan kl.16:16 till 16:29 försöker Felipes mamma ringa numret flera gånger. Se tabell nedan. Under denna tid har numret förflyttat sig till masten *Kungsängen C 330°*. Se karta nedan. Blått kryss i kartan är Biltema.

Typ	A_Part_Nummer	A_Part_Namn	B_Part_Nummer	B_Part_Namn	Brukare	Start Datum	Start Tid	Längd	Pos_Start_CellNamn
Vidarekoppling	46760****81	Ana Elvira Inostroza Henriquez	46762419116	Felipe Diaz Inostroza	46762419116_Felipe Diaz Inostroza_Tele2	2023-01-14	16:16:47	00:00:04	
IN SMS	46760****81	Ana Elvira Inostroza Henriquez	46762419116	Felipe Diaz Inostroza	46762419116_Felipe Diaz Inostroza_Tele2	2023-01-14	16:16:52		Brunna 200°
Vidarekoppling	46760****81	Ana Elvira Inostroza Henriquez	46762419116	Felipe Diaz Inostroza	46762419116_Felipe Diaz Inostroza_Tele2	2023-01-14	16:29:30	00:00:05	
IN SMS	46760****81	Ana Elvira Inostroza Henriquez	46762419116	Felipe Diaz Inostroza	46762419116_Felipe Diaz Inostroza_Tele2	2023-01-14	16:29:35		Kungsängen C 330°
IN SMS	46760****81	Ana Elvira Inostroza Henriquez	46762419116	Felipe Diaz Inostroza	46762419116_Felipe Diaz Inostroza_Tele2	2023-01-14	16:29:51		Kungsängen C 330°

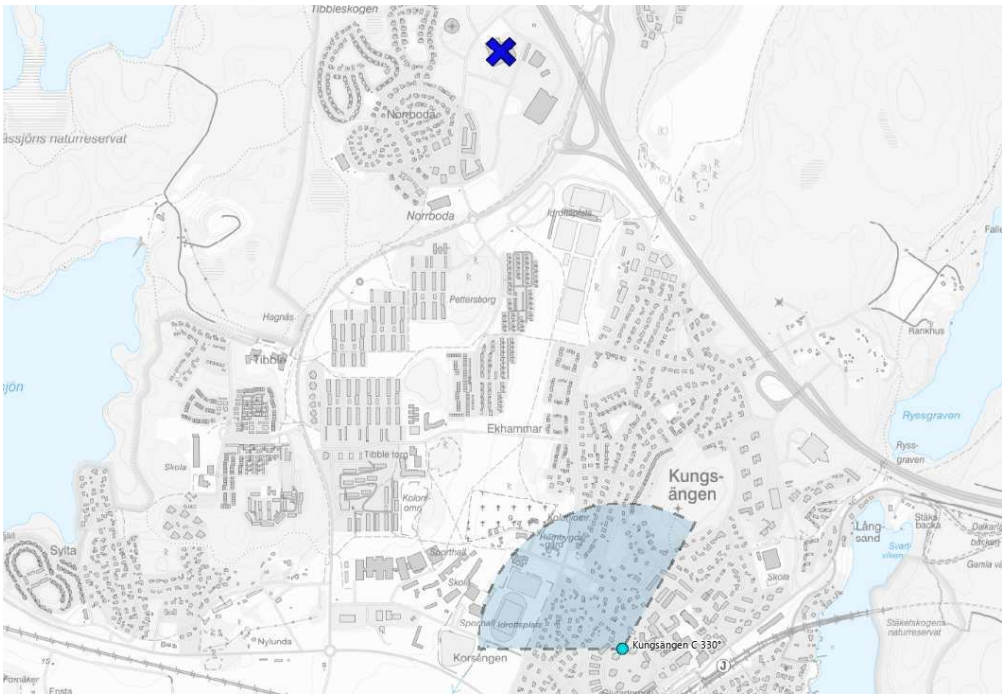

Som det framgick i avsnitt 3.4 ses Felipe Diaz Inostroza kl.16:25-16:38 inne på Biltema. Vid denna tiden ses även Patryk Winogrodski inne på McDonalds som ligger bredvid Biltema. Patryks telefon kopplar också upp i området[3].

[3] Telefonanalys Patryk Winogrodski

Numret blir kvar på masten *Kungsängen C 330°* fram till kl.16:36. Under tiden fram till dess har det åter kontakt med Patryk men ringer även upp Felipes mamma varpå de pratar i 39 sekunder. Se tabell nedan.

Typ	A_Part_Nummer	A_Part_Namn	B_Part_Nummer	B_Part_Namn	Brukare	Start Datum	Start Tid	Längd	Pos_Start_CellNamn
UT Samtal	46762419116	Felipe Diaz Inostroza	46760677556	Patryk Winogrodzki	46762419116_Felipe Diaz Inostroza_Tele2	2023-01-14	16:35:15	00:00:06	Kungsängen C 330°
UT Samtal	46762419116	Felipe Diaz Inostroza	46760****81	Ana Elvira Inostroza Henr	46762419116_Felipe Diaz Inostroza_Tele2	2023-01-14	16:35:34	00:00:39	Kungsängen C 330°
UT Samtal	46762419116	Felipe Diaz Inostroza	46760677556	Patryk Winogrodzki	46762419116_Felipe Diaz Inostroza_Tele2	2023-01-14	16:36:32	00:00:13	Kungsängen C 330°
IN Samtal	46760677556	Patryk Winogrodzki	46762419116	Felipe Diaz Inostroza	46762419116_Felipe Diaz Inostroza_Tele2	2023-01-14	16:36:55	00:00:08	Kungsängen C 330°

Kl.17:02 har numret bytt mast till en som ligger närmare Felipes bostad. Vid denna tid ringer numret Saeid Francis Dayan och de pratar i 31 sekunder. Saeid är skriven i Stockholm och född -81. Numret kopplar sedan upp på master i området kring Felipes bostad resten av kvällen. Se karta nedan.

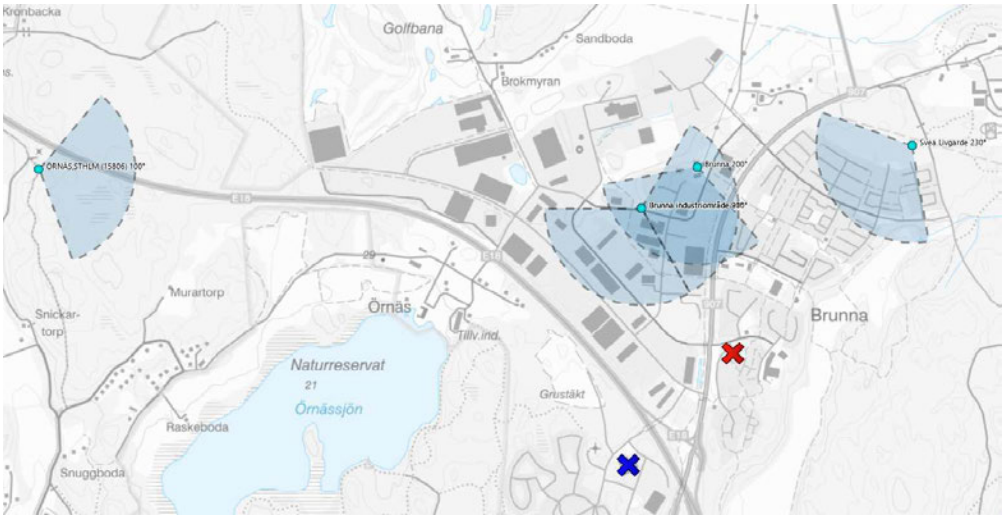

Sista aktiva telefonkontakten den 14 januari är ett SMS till Felipes mamma kl.21:42. Övriga numret haft kontakt med fram till dess är bara Saeid och Patryk. Se tabell nedan.

Typ	A_Part_Nummer	A_Part_Namn	B_Part_Nummer	B_Part_Namn	Brukare	Start Datum	Start Tid	Längd	Pos_Start_CellNamn
UT Samtal	46762419116	Felipe Diaz Inostroza	46707****94	Saeid Francis Dayan	46762419116_Felipe Diaz Inostroza_Tele2	2023-01-14	17:02:53	00:00:18	Svea Livgarde 230°
SMS	Comviq		46762419116	Felipe Diaz Inostroza	46762419116_Felipe Diaz Inostroza_Tele2	2023-01-14	17:03:11		
UT Samtalsförsök	46762419116	Felipe Diaz Inostroza	46707****94	Saeid Francis Dayan	46762419116_Felipe Diaz Inostroza_Tele2	2023-01-14	17:03:19		Brunna industriområde 210°
IN SMS	Comviq		46762419116	Felipe Diaz Inostroza	46762419116_Felipe Diaz Inostroza_Tele2	2023-01-14	17:04:11		Tibble N4M 45°
IN SMS	Comviq		46762419116	Felipe Diaz Inostroza	46762419116_Felipe Diaz Inostroza_Tele2	2023-01-14	17:04:13		Tibble N4M 45°
IN SMS	Comviq		46762419116	Felipe Diaz Inostroza	46762419116_Felipe Diaz Inostroza_Tele2	2023-01-14	17:04:17		Tibble N4M 45°
UT Samtal	46762419116	Felipe Diaz Inostroza	46760677556		46762419116_Felipe Diaz Inostroza_Tele2	2023-01-14	17:09:15	00:00:17	Brunna 200°
IN Samtal	46760677556	Patryk Winogrodzki	46762419116	Felipe Diaz Inostroza	46762419116_Claudio Diaz Inostroza_Tele	2023-01-14	17:19:45	00:00:31	Brunna 200°
UT Samtal	46762419116	Felipe Diaz Inostroza	46760677556	Patryk Winogrodzki	46762419116_Felipe Diaz Inostroza_Tele2	2023-01-14	19:37:38	00:00:20	Brunna 200°
UT Samtal	46762419116	Felipe Diaz Inostroza	46707****94	Saeid Francis Dayan	46762419116_Felipe Diaz Inostroza_Tele2	2023-01-14	19:43:31	00:00:41	Tibble N4M 45°
UT Samtal	46762419116	Felipe Diaz Inostroza	46760677556	Patryk Winogrodzki	46762419116_Felipe Diaz Inostroza_Tele2	2023-01-14	19:55:07	00:00:21	Brunna industriområde 90°
UT SMS	46762419116	Felipe Diaz Inostroza	46707****94	Saeid Francis Dayan	46762419116_Felipe Diaz Inostroza_Tele2	2023-01-14	20:08:24		Brunna 200°
UT SMS	46762419116	Felipe Diaz Inostroza	46760****81	Ana Elvira Inostroza Henriquez	46762419116_Felipe Diaz Inostroza_Tele2	2023-01-14	20:09:44		Brunna 200°
UT Samtal	46762419116	Felipe Diaz Inostroza	46760677556	Patryk Winogrodzki	46762419116_Felipe Diaz Inostroza_Tele2	2023-01-14	20:59:35	00:00:03	Brunna industriområde 90°
Vidarekoppling	46760677556	Patryk Winogrodzki	46762419116	Felipe Diaz Inostroza	46762419116_Felipe Diaz Inostroza_Tele2	2023-01-14	20:59:39	00:00:06	
IN SMS	46760677556	Patryk Winogrodzki	46762419116	Felipe Diaz Inostroza	46762419116_Felipe Diaz Inostroza_Tele2	2023-01-14	20:59:45		Brunna industriområde 90°
IN Samtal	46760677556	Patryk Winogrodzki	46762419116	Felipe Diaz Inostroza	46762419116_Felipe Diaz Inostroza_Tele2	2023-01-14	20:59:55	00:00:21	Brunna industriområde 90°
IN Samtal	46760677556	Patryk Winogrodzki	46762419116	Felipe Diaz Inostroza	46762419116_Felipe Diaz Inostroza_Tele2	2023-01-14	21:28:45	00:00:21	Svea Livgarde 230°
UT Samtal	46762419116	Felipe Diaz Inostroza	46760677556	Patryk Winogrodzki	46762419116_Felipe Diaz Inostroza_Tele2	2023-01-14	21:29:25	00:00:21	
IN SMS	46760****81	Ana Elvira Inostroza Henriquez	46762419116	Felipe Diaz Inostroza	46762419116_Felipe Diaz Inostroza_Tele2	2023-01-14	21:37:31		ÖRNÄS,STHLM (15806) 100°
UT SMS	46762419116	Felipe Diaz Inostroza	46760****81	Ana Elvira Inostroza Henriquez	46762419116_Felipe Diaz Inostroza_Tele2	2023-01-14	21:41:40		Svea Livgarde 230°
UT SMS	46762419116	Felipe Diaz Inostroza	46760****81	Ana Elvira Inostroza Henriquez	46762419116_Felipe Diaz Inostroza_Tele2	2023-01-14	21:42:01		Svea Livgarde 230°
UT SMS	46762419116	Felipe Diaz Inostroza	46760****81	Ana Elvira Inostroza Henriquez	46762419116_Felipe Diaz Inostroza_Tele2	2023-01-15	01:19:42		Svea Livgarde 230°

4.2 2023-01-15

Den 15 januari har numret åter kontakt med Felipes mamma, Saeid och Patryk, men även med Ebou Jakob Stelin Saine, Werner Astete Parra och Yones Törmi. Ebou är skriven i Järfälla och född -81, Werner är skriven i Kungsängen och född -84 medan Yones är skriven i Spånga och född -01.

Numret kopplar upp större delen av dagen upp på master i Kungsängen. Den åker dock på en resa söderut med start kl.10:35. Någon numret ringer vid denna tid är Ebou. Numret åker troligen pendeltåg ifrån Kungsängen. Sista uppkopplingen är i höjd med Hjulsta kl.10:59. Se kartan nedan. Efter detta är det ett hopp i telefontrafik till kl.13:41 och då är numret åter i Kungsängen.



När numret väl kommit tillbaka till Kungsängen blir det kvar där resten av dagen och kvällen. Sista utgående telefonaktiviteten är kl.20:21.

4.3 2023-01-16

Den 16 januari har numret väldigt få telefonkontakter. Se alla kontakter i tabellen nedan samt kartan för masterna. Rött kryss visar Felipes bostad.

Typ	A_Part_Nummer	A_Part_Namn	B_Part_Nummer	B_Part_Namn	Brukare	Start Datum	Start Tid	Längd	Pos_Start_CellNamn
UT SMS	46762419116	Felipe Diaz Inostroza	46760****69	Werner Astete Parra	46762419116_Felipe Diaz Inostroza_Tele2	2023-01-16	08:56:35		Svea Livgarde 230°
UT SMS	46762419116	Felipe Diaz Inostroza	46760****69	Werner Astete Parra	46762419116_Felipe Diaz Inostroza_Tele2	2023-01-16	08:56:42		Svea Livgarde 230°
UT SMS	46762419116	Felipe Diaz Inostroza	46760****69	Werner Astete Parra	46762419116_Felipe Diaz Inostroza_Tele2	2023-01-16	09:00:26		Tibble N4M 45°
IN SMS	46760****69	Werner Astete Parra	46762419116	Felipe Diaz Inostroza	46762419116_Felipe Diaz Inostroza_Tele2	2023-01-16	09:42:36		Kungsängen C 90°

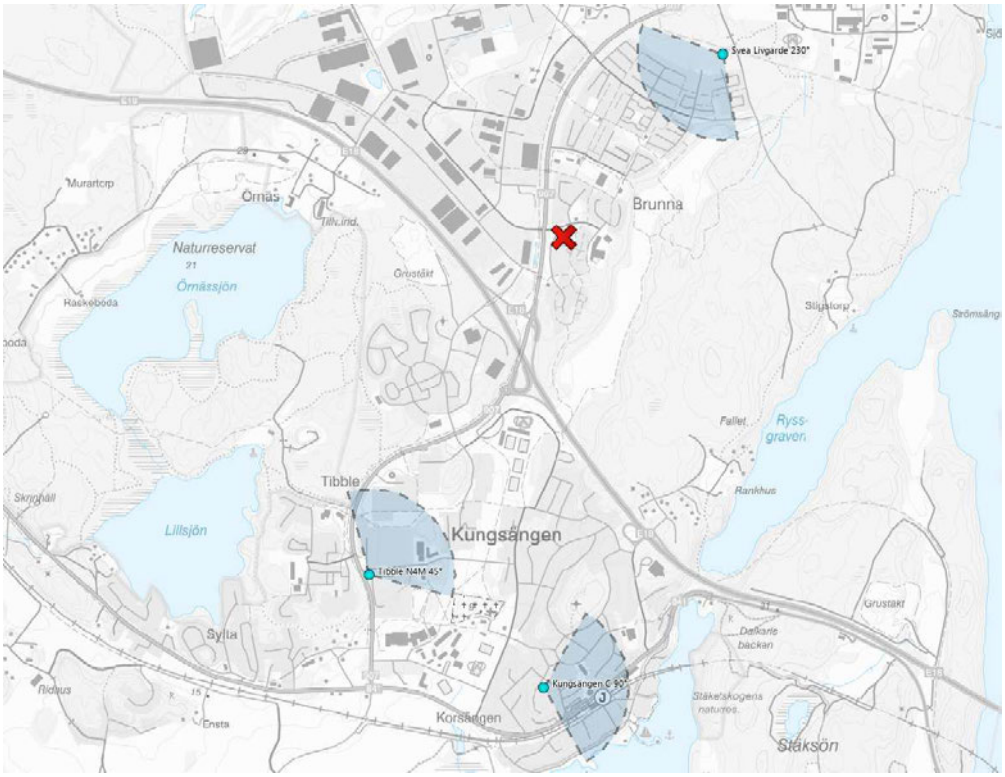

4.4 2023-01-17

Den 17 januari har numret fler telefonhändelser. Dock är det endast kontakter med Werner fram till kl.17:50. Se tabell nedan.

Typ	A_Part_Nummer	A_Part_Namn	B_Part_Nummer	B_Part_Namn	Brukare	Start Datum	Start Tid	Längd	Pos_Start_CellNamn
UT SMS	46762419116	Felipe Diaz Inostroza	46760****69	Werner Astete Parra	46762419116_Felipe Diaz Inostroza_Tele2	2023-01-17	09:24:02		Brunna 200°
UT SMS	46762419116	Felipe Diaz Inostroza	46760****69	Werner Astete Parra	46762419116_Felipe Diaz Inostroza_Tele2	2023-01-17	09:24:08		Brunna 200°
IN SMS	Comviq		46762419116	Felipe Diaz Inostroza	46762419116_Felipe Diaz Inostroza_Tele2	2023-01-17	09:58:16		Brunna industriområde 90°
UT Samtalsförsök	46762419116	Felipe Diaz Inostroza	46760****69	Werner Astete Parra	46762419116_Felipe Diaz Inostroza_Tele2	2023-01-17	10:07:34		Brunna 200°
IN SMS	46760****69	Werner Astete Parra	46762419116	Felipe Diaz Inostroza	46762419116_Felipe Diaz Inostroza_Tele2	2023-01-17	10:54:29		Brunna 200°
UT SMS	46762419116	Felipe Diaz Inostroza	46760****69	Werner Astete Parra	46762419116_Felipe Diaz Inostroza_Tele2	2023-01-17	10:55:10		Brunna 200°
UT SMS	46762419116	Felipe Diaz Inostroza	46760****69	Werner Astete Parra	46762419116_Felipe Diaz Inostroza_Tele2	2023-01-17	10:55:59		Brunna 200°
IN SMS	46760****69	Werner Astete Parra	46762419116	Felipe Diaz Inostroza	46762419116_Felipe Diaz Inostroza_Tele2	2023-01-17	10:58:50		ÖRNÄS,STHLM (15806) 100°
IN SMS	46760****69	Werner Astete Parra	46762419116	Felipe Diaz Inostroza	46762419116_Felipe Diaz Inostroza_Tele2	2023-01-17	10:59:16		Svea Livgarde 230°
UT SMS	46762419116	Felipe Diaz Inostroza	46760****69	Werner Astete Parra	46762419116_Felipe Diaz Inostroza_Tele2	2023-01-17	11:00:08		Svea Livgarde 230°
SMS	46760****69	Werner Astete Parra	46762419116	Felipe Diaz Inostroza	46762419116_Felipe Diaz Inostroza_Tele2	2023-01-17	11:01:49		
IN SMS	46760****69	Werner Astete Parra	46762419116	Felipe Diaz Inostroza	46762419116_Felipe Diaz Inostroza_Tele2	2023-01-17	11:01:50		Svea Livgarde 230°
IN SMS	46760****69	Werner Astete Parra	46762419116	Felipe Diaz Inostroza	46762419116_Felipe Diaz Inostroza_Tele2	2023-01-17	11:01:53		Svea Livgarde 230°
IN SMS	46760****69	Werner Astete Parra	46762419116	Felipe Diaz Inostroza	46762419116_Felipe Diaz Inostroza_Tele2	2023-01-17	11:07:12		Brunna 200°
UT SMS	46762419116	Felipe Diaz Inostroza	46760****69	Werner Astete Parra	46762419116_Felipe Diaz Inostroza_Tele2	2023-01-17	11:11:25		Brunna 200°
SMS	46760****69	Werner Astete Parra	46762419116	Felipe Diaz Inostroza	46762419116_Felipe Diaz Inostroza_Tele2	2023-01-17	11:13:09		
IN SMS	46760****69	Werner Astete Parra	46762419116	Felipe Diaz Inostroza	46762419116_Felipe Diaz Inostroza_Tele2	2023-01-17	11:13:10		Brunna industriområde 90°
UT SMS	46762419116	Felipe Diaz Inostroza	46760****69	Werner Astete Parra	46762419116_Felipe Diaz Inostroza_Tele2	2023-01-17	11:13:37		Brunna industriområde 90°
UT SMS	46762419116	Felipe Diaz Inostroza	46760****69	Werner Astete Parra	46762419116_Felipe Diaz Inostroza_Tele2	2023-01-17	17:48:29		Kungsängen C 330°
IN SMS	46760****69	Werner Astete Parra	46762419116	Felipe Diaz Inostroza	46762419116_Felipe Diaz Inostroza_Tele2	2023-01-17	17:49:37		Kungsängen C 90°
UT SMS	46762419116	Felipe Diaz Inostroza	46760****69	Werner Astete Parra	46762419116_Felipe Diaz Inostroza_Tele2	2023-01-17	17:50:04		Kungsängen C 90°

Som framgår i tabellen ovan har numret rört sig mer mot Kungsängen C vid 17:48. Innan detta kopplar numret upp i området för Felipes bostad. Se karta nedan.

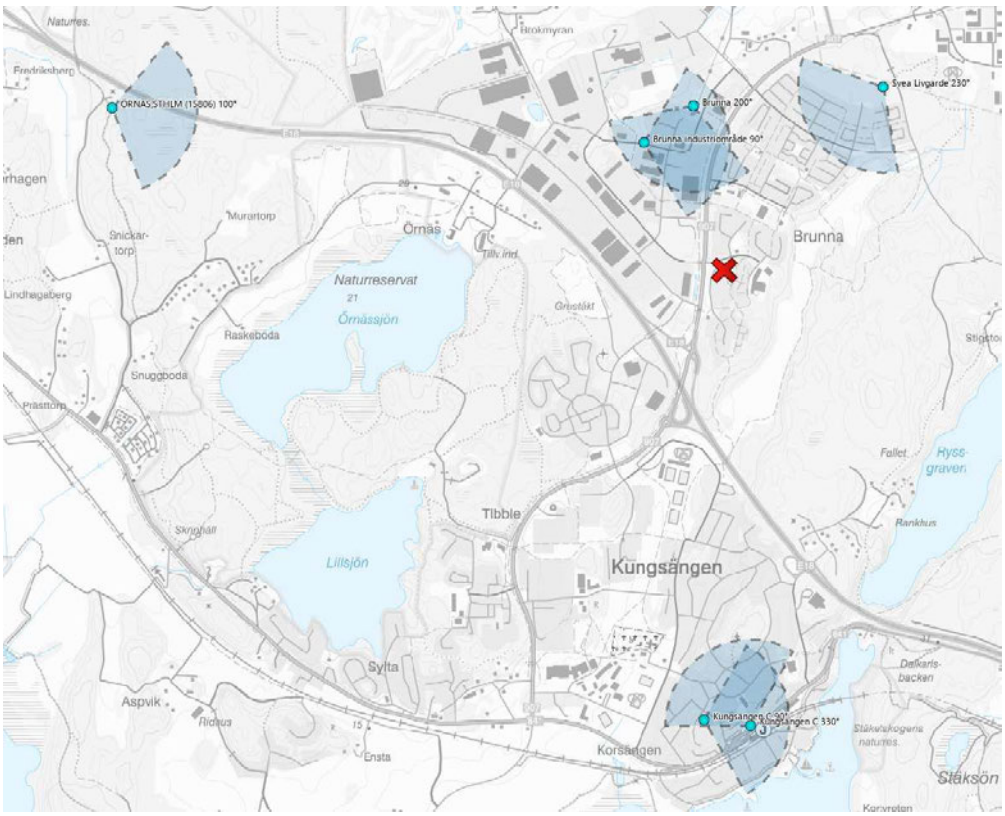

Efter kl.17:50 är det uppehåll i telefontrafiken till kl.19:28. Vid denna tid försöker numret ringa Patryk två gånger utan troligt svar följt av ett samtal till Yones kl.20:07. De pratar i 44 sekunder. Vid denna tid kopplar numret upp på en mast som täcker in Felipes bostad. Numret försöker därefter ringa Werner utan troligt svar. Detta är sista telefonkontakten för dagen. Se tabell nedan samt karta för masterna.

Typ	A_Part_Nummer	A_Part_Namn	B_Part_Nummer	B_Part_Namn	Brukare	Start Datum	Start Tid	Längd	Pos_Start_CellNamn
UT Samtalsförsök	46762419116	Felipe Diaz Inostroza	46760677556	Patryk Winogrodzki	46762419116_Felipe Diaz Inostroza_Tele2	2023-01-17	19:28:41		Kungsängen C 90°
UT Samtal	46762419116	Felipe Diaz Inostroza	46760677556	Patryk Winogrodzki	46762419116_Felipe Diaz Inostroza_Tele2	2023-01-17	19:40:44	00:00:04	Tibble N4M 285°
UT Samtal	46762419116	Felipe Diaz Inostroza	46737****48	Yones Törmi	46762419116_Felipe Diaz Inostroza_Tele2	2023-01-17	20:07:20	00:00:44	Brunna 200°
UT Samtalsförsök	46762419116	Felipe Diaz Inostroza	46760****69	Werner Astete Parra	46762419116_Felipe Diaz Inostroza_Tele2	2023-01-17	20:21:37		Brunna 200°

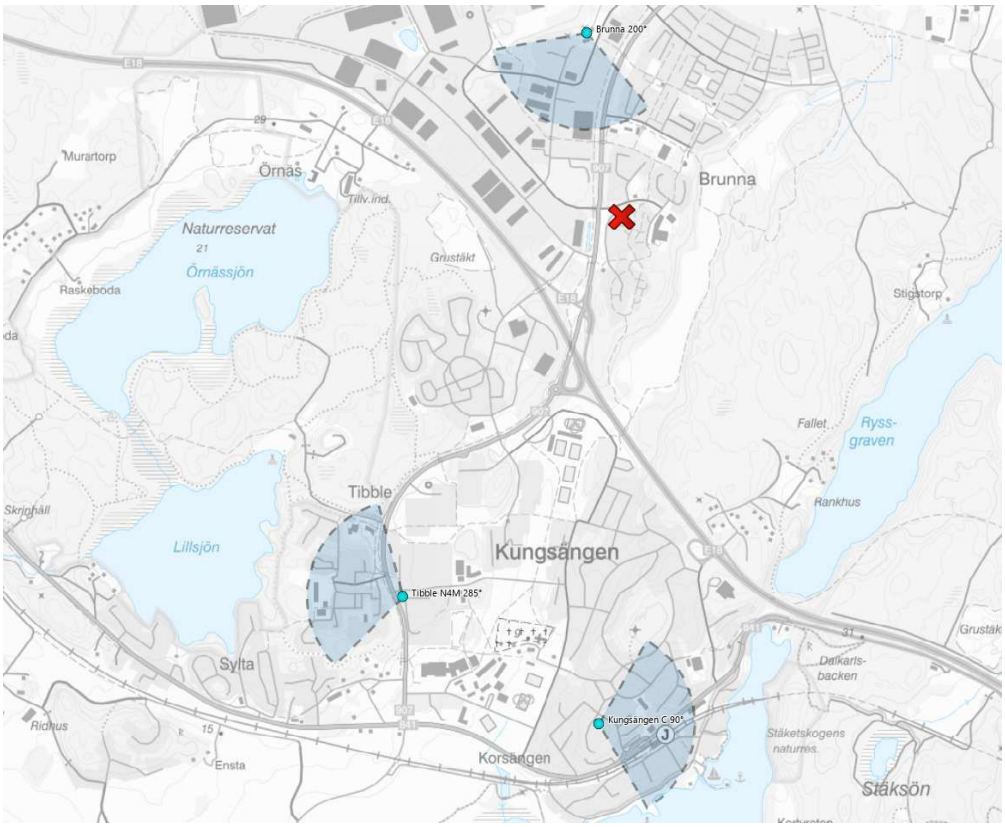

4.5 2023-01-18

Den 18 januari kopplar numret endast upp på master som täcker in Kungsängen. Se karta nedan.



Sista telefonkontakten för dagen är kl.19:09. De numret haft kontakt med under dagen ses i tabellen nedan.

Typ	A_Part_Nummer	A_Part_Namn	B_Part_Nummer	B_Part_Namn	Brukare	Start Datum	Start Tid	Längd	Pos_Start_CellNamn
UT SMS	46762419116	Felipe Diaz Inostroza	041	Aut.SIM-kortsaktivering till Tele2	46762419116_Felipe Diaz Inostroza_Tele2	2023-01-18	05:39:06		Brunna 200°
IN SMS	JibeRCS		46762419116	Felipe Diaz Inostroza	46762419116_Felipe Diaz Inostroza_Tele2	2023-01-18	05:39:16		Brunna industriområde 90°
UT Samtal	46762419116	Felipe Diaz Inostroza	46771****00	Livförsäkringsbolaget Skandia	46762419116_Felipe Diaz Inostroza_Tele2	2023-01-18	06:57:53	00:02:39	Brunna 200°
UT Samtal	46762419116	Felipe Diaz Inostroza	46771****00	Livförsäkringsbolaget Skandia	46762419116_Felipe Diaz Inostroza_Tele2	2023-01-18	07:00:48	00:05:30	Brunna 200°
UT SMS	46762419116	Felipe Diaz Inostroza	041	Aut.SIM-kortsaktivering till Tele2	46762419116_Felipe Diaz Inostroza_Tele2	2023-01-18	07:10:25		Brunna 200°
UT SMS	46762419116	Felipe Diaz Inostroza	46760****69	Werner Astete Parra	46762419116_Felipe Diaz Inostroza_Tele2	2023-01-18	07:11:04		Brunna 200°
UT SMS	46762419116	Felipe Diaz Inostroza	46760****69	Werner Astete Parra	46762419116_Felipe Diaz Inostroza_Tele2	2023-01-18	07:11:18		Brunna 200°
UT Samtalsförsök	46762419116	Felipe Diaz Inostroza	46760****69	Werner Astete Parra	46762419116_Felipe Diaz Inostroza_Tele2	2023-01-18	07:52:21		Brunna 200°
UT Samtal	46762419116	Felipe Diaz Inostroza	46760677556	Patryk Winogrodzki	46762419116_Felipe Diaz Inostroza_Tele2	2023-01-18	07:57:31	00:00:29	Brunna 200°
UT Samtal	46762419116	Felipe Diaz Inostroza	46760****69	Werner Astete Parra	46762419116_Felipe Diaz Inostroza_Tele2	2023-01-18	08:48:19	00:00:03	Tibble N4M 45°
UT Samtal	46762419116	Felipe Diaz Inostroza	46739****32	Dragan Stefanovic	46762419116_Felipe Diaz Inostroza_Tele2	2023-01-18	09:30:02	00:00:36	Kungsängen C 90°
UT Samtalsförsök	46762419116	Felipe Diaz Inostroza	46737****48	Yones Törmi	46762419116_Felipe Diaz Inostroza_Tele2	2023-01-18	09:34:21		Kungsängen C 90°
UT Samtal	46762419116	Felipe Diaz Inostroza	46760677556	Patryk Winogrodzki	46762419116_Felipe Diaz Inostroza_Tele2	2023-01-18	09:35:18	00:00:15	Kungsängen C 90°
UT Samtal	46762419116	Felipe Diaz Inostroza	46722****41	Ingen träff	46762419116_Felipe Diaz Inostroza_Tele2	2023-01-18	09:39:33	00:00:04	Kungsängen C 90°
IN Samtal	46722****41	Ingen träff	46762419116	Felipe Diaz Inostroza	46762419116_Felipe Diaz Inostroza_Tele2	2023-01-18	09:39:54	00:00:34	Kungsängen C 90°
UT SMS	46762419116	Felipe Diaz Inostroza	46737****48	Yones Törmi	46762419116_Felipe Diaz Inostroza_Tele2	2023-01-18	09:41:55		Kungsängen C 90°
UT SMS	46762419116	Felipe Diaz Inostroza	46737****48	Yones Törmi	46762419116_Felipe Diaz Inostroza_Tele2	2023-01-18	09:42:07		Kungsängen C 90°
UT Samtal	46762419116	Felipe Diaz Inostroza	46760****69	Werner Astete Parra	46762419116_Felipe Diaz Inostroza_Tele2	2023-01-18	10:30:58	00:00:05	Brunna 200°
UT Samtal	46762419116	Felipe Diaz Inostroza	0222		46762419116_Felipe Diaz Inostroza_Tele2	2023-01-18	10:31:35	00:00:06	Brunna industriområde 90°
UT Samtalsförsök	46762419116	Felipe Diaz Inostroza	46737****48	Yones Törmi	46762419116_Felipe Diaz Inostroza_Tele2	2023-01-18	10:59:23		Brunna 200°
UT Samtal	46762419116	Felipe Diaz Inostroza	46760****69	Werner Astete Parra	46762419116_Felipe Diaz Inostroza_Tele2	2023-01-18	11:28:12	00:00:04	Tibble N4M 45°
UT SMS	46762419116	Felipe Diaz Inostroza	46737****48	Yones Törmi	46762419116_Felipe Diaz Inostroza_Tele2	2023-01-18	11:29:59		Tibble N4M 45°
IN Samtal	46737****48	Yones Törmi	46762419116	Felipe Diaz Inostroza	46762419116_Felipe Diaz Inostroza_Tele2	2023-01-18	11:30:31	00:00:27	Tibble N4M 45°
UT Samtal	46762419116	Felipe Diaz Inostroza	46737****48	Yones Törmi	46762419116_Felipe Diaz Inostroza_Tele2	2023-01-18	12:27:06	00:00:42	Brunna 200°
UT Samtal	46762419116	Felipe Diaz Inostroza	46760****69	Werner Astete Parra	46762419116_Felipe Diaz Inostroza_Tele2	2023-01-18	12:35:35	00:00:03	Tibble N4M 45°
UT Samtal	46762419116	Felipe Diaz Inostroza	46737****48	Yones Törmi	46762419116_Felipe Diaz Inostroza_Tele2	2023-01-18	13:12:44	00:00:15	Brunna 200°
IN Samtal	46737****48	Yones Törmi	46762419116	Felipe Diaz Inostroza	46762419116_Felipe Diaz Inostroza_Tele2	2023-01-18	13:21:48	00:00:18	Brunna 200°
UT Samtal	46762419116	Felipe Diaz Inostroza	46737****48	Yones Törmi	46762419116_Felipe Diaz Inostroza_Tele2	2023-01-18	13:50:23	00:00:41	Brunna 200°
UT Samtalsförsök	46762419116	Felipe Diaz Inostroza	46737****48	Yones Törmi	46762419116_Felipe Diaz Inostroza_Tele2	2023-01-18	14:23:52		Brunna 200°
IN Samtal	46737****48	Yones Törmi	46762419116	Felipe Diaz Inostroza	46762419116_Felipe Diaz Inostroza_Tele2	2023-01-18	14:24:46	00:00:16	Brunna 200°
IN SMS	Comviq		46762419116	Felipe Diaz Inostroza	46762419116_Felipe Diaz Inostroza_Tele2	2023-01-18	14:33:15		ÖRNÄS,STHLM (15806) 100°
IN SMS	Comviq		46762419116	Felipe Diaz Inostroza	46762419116_Felipe Diaz Inostroza_Tele2	2023-01-18	14:33:19		ÖRNÄS,STHLM (15806) 100°
UT Samtalsförsök	46762419116	Felipe Diaz Inostroza	46737****48	Yones Törmi	46762419116_Felipe Diaz Inostroza_Tele2	2023-01-18	14:40:25		Tibble N4M 45°
IN Samtal	46737****48	Yones Törmi	46762419116	Felipe Diaz Inostroza	46762419116_Felipe Diaz Inostroza_Tele2	2023-01-18	14:42:26	00:00:09	Tibble N4M 45°
Samtal	46737****48	Yones Törmi	46762419116	Felipe Diaz Inostroza	46762419116_Felipe Diaz Inostroza_Tele2	2023-01-18	14:42:27	00:00:08	
Vidarekoppling	46737****48	Yones Törmi	46762419116	Felipe Diaz Inostroza	46762419116_Felipe Diaz Inostroza_Tele2	2023-01-18	17:13:54	00:00:05	
Samtal	46737****48	Yones Törmi	46762419116	Felipe Diaz Inostroza	46762419116_Felipe Diaz Inostroza_Tele2	2023-01-18	17:13:54	00:00:05	
SMS	46737****48	Yones Törmi	46762419116	Felipe Diaz Inostroza	46762419116_Felipe Diaz Inostroza_Tele2	2023-01-18	17:13:59		
SMS	46737****48	Yones Törmi	46762419116	Felipe Diaz Inostroza	46762419116_Felipe Diaz Inostroza_Tele2	2023-01-18	17:18:59		
IN SMS	46737****48	Yones Törmi	46762419116	Felipe Diaz Inostroza	46762419116_Felipe Diaz Inostroza_Tele2	2023-01-18	18:50:41		Tibble N4M 45°
UT Samtal	46762419116	Felipe Diaz Inostroza	46737****48	Yones Törmi	46762419116_Felipe Diaz Inostroza_Tele2	2023-01-18	18:51:16	00:00:21	Svea Livgarde 230°
UT Samtalsförsök	46762419116	Felipe Diaz Inostroza	46760****81	Ana Elvira Inostroza Henriquez	46762419116_Felipe Diaz Inostroza_Tele2	2023-01-18	19:07:37		Brunna 200°
UT Samtalsförsök	46762419116	Felipe Diaz Inostroza	46760****81	Ana Elvira Inostroza Henriquez	46762419116_Felipe Diaz Inostroza_Tele2	2023-01-18	19:07:53		Brunna 200°
UT Samtalsförsök	46762419116	Felipe Diaz Inostroza	46760****81	Ana Elvira Inostroza Henriquez	46762419116_Felipe Diaz Inostroza_Tele2	2023-01-18	19:08:24		Brunna 200°
UT Samtal	46762419116	Felipe Diaz Inostroza	46760****81	Ana Elvira Inostroza Henriquez	46762419116_Felipe Diaz Inostroza_Tele2	2023-01-18	19:09:49	00:00:18	Brunna 200°

Polisen

PM

Telefonanalys Patryk Winogrodzki

Signerad av

Signerad datum

Enhet
Region Stockholm, Grova brott 2 Rgn Sthlm

Diarienr
5000-K68798-23

Uppgiftslämnare	Datum	Tid
Svensson, Charlotte	2023-05-04	11:08

Beslag verkställt	Material för analys
Nej	Nej

Mottaget	Mottaget datum	Tid

Sätt på vilket uppgift lämnats

Upprättad av
Charlotte Svensson

Uppgiften avser
Telefonanalys Patryk Winogrodzki

Uppgift

Se bilaga.

Polisen

PM

Datum 2023-05-04

Diarienr (åberopas) 5000-K68798-23

Polismyndigheten
Polisregion Stockholm
Utredningsenheten
Grova Brott

PM – Telefonanalys Patryk Winogrodzki

Innehåll

1 Bakgrund 3

2 Syfte 3

3 Brukaranalys 3

3.1 Mobiltelefoner i beslag 3

3.1.1 Användarkonton 4

3.2 Samtalslista 4

3.2.1 Abonnent 4

3.2.2 Kontakter 5

3.2.3 Rörelsemönster 6

3.3 Telefonavlyssning och spaning 7

3.4 Övervakningsfilm 7

4 Telefonaktiviteter 8

4.1 2023-01-14 8

4.2 2023-01-15 13

4.3 2023-01-16 15

4.4 2023-01-17 16

4.5 2023-01-18 17

1 Bakgrund

Den 18 januari 2023 ca kl.04:26 blir en byggnad på Isafjordsgatan 22 i Kista utsatt för en bomb. Kvar på platsen stod ett bilbatteri från Biltema.

I utredningen har det framkommit att Felipe Diaz Inostroza köpt detta batteri tillsammans med ytterligare fyra stycken på Biltema i Kungsängen den 14 januari 2023. Han blir sedan upphämtad av en silvrig bil utanför Byggmax som ligger bredvid Biltema.

Vid samma tidpunkt som ovan köper Patryk Winogrodzki mat på McDonalds som ligger bredvid Biltema. Kvittot för detta köp hittas den 31 januari i Sundsvall i en biltemapåse med bilbatterier.

2 Syfte

Detta PM har två syften. Första syftet är att påvisa att det är Patryk Winogrodzki som brukar den telefon och det telefonnummer som han hade på sig när han greps. Det andra syftet är att beskriva Patryk Winogrodzki kontakter och rörelser i anslutning till köpet av bilbatteriet den 14 januari fram till brottet den 18 januari 2023.

3 Brukaranalys

I detta avsnitt kommer det att redovisas omständigheter som talar starkt för att Patryk Winogrodzki är brukare av nummer **46760677556** samt en iPhone 12 med IMEI nummer **35777157207520.**

3.1 Mobiltelefoner i beslag

Patryk Winogrodzki grips den 13 mars 2023. I hans hand vid gripandet hittas en iPhone 12 med IMEI nummer **35777157207520** (5000-BG29695-1). I telefonen satt nummer **46760677556.**

Det påträffas ytterligare en telefon vid visitation av Patryk. En iPhone 8 med IMEI nummer **353002090574426** (5000-BG29695-2). I telefonen satt nummer **46736780812**.

3.1.1 Användarkonton

I den beslagtagna iPhone 12 (5000-BG29695-1) finns bland annat nedan användarkonton.

Account name	User name	Source
	Patryk98Winogrodzki@gmail.com	Gmail
	kalleante6@gmail.com	Apple ID
P olacko	polacko1312	Snapchat
Patryk Patryk	patrykwi	Facebook
	Patryk Winogrodzki	Uber
pattek13	pattek13	Instagram
pol_pat4	pol_pat4	Instagram

I den beslagtagna iPhone 8 (5000-BG29695-2) finns bland annat nedan användarkonton.

Username	Source
hej69san@gmail.com	Apple ID
grejer24	Wickr

3.2 Samtalslista[1]

Det har inhämtats en samtalslista på nummer **46760677556** från operatören Tele2 för tidsperioden 2022-12-06 – 2023-02-05.

Numret ovan har suttit i en iPhone 12 med IMEI **35777157207520**. Det har inhämtats en samtalslista på IMEI numret för samma tidsperiod som numret från operatörerna Tele2, Telenor, Telia och Hi3G. Det blev bara träff hos Tele2 och nummer **46760677556.**

Det har inte inhämtats någon samtalslista på den andra beslagtagna telefonen med IMEI nummer **353002090574426** och telefonnummer **46736780812**. Enligt operatören Tele2 är numret inte laddat och inaktivt sedan 2022-08-03 och vid fråga på IMEI numret får de ingen träff heller på annat nummer som skulle kunnat suttit i telefonen.

3.2.1 Abonnent

Nummer **46760677556** är enligt operatören Tele2 ett abonnemang registrerat på Patryk Winogrodzki. Numret aktiverades 2019-03-14.

[1] Består av både en telefonlista och en datalista. Se förklaringar i PM Terminologi historisk trafikdata.

3.2.2 Kontakter

I tabellen nedan framgår det de 10 främsta kontakterna som nummer **46760677556** har. Kolumnen *Relation* visar relation till Patryk Winogrodzki. Patryk har pappa och två syskon i Sverige. Näst främsta kontakten är en firma som ägs av Patryks pappa.

Antal kontakter	Nummer	Namn	Relation
292	46762419116	Felipe Diaz Inostroza	
217	46707****61	ARTW Bygg Design AB	Pappa äger firma
142	46720****79	Simon Ngoda	
107	46728****27	Ingen träff	
100	46760****69	Werner Astete Parra	
26	46722****09	Johan Strid	
20	46704****02	Biljardpalatset Sthlm	
18	46708****03	Tommy Stig Elmersson	
18	46723****70	Camilla Elisabet Iloniemi	
18	46736****88	Laszek Maciej Dreger	
15	46707****02	Ingen träff	
14	48736****67	Ingen träff	
12	46858****40	Tibble Pizzeria AB	
12	46700****85	Telefonförsäljare	
10	46707****40	Jakobsbergs husläkare	

3.2.3 Rörelsemönster

Patryk Winogrodzki är skriven på adressen Femstenavägen i Kungsängen. Tabellen nedan visar de master numret främst kopplar upp på. Den främsta täcker sannolikt in Patryks bostad. Se karta nedan. Rött kryss visar hans bostad.

Antal uppkopplingar	Mast
12118	KUNGSÄNGEN 330°
1322	Älvvik 110°
1047	Kungsängen C 330°
934	Kungsängen C 220°
665	TANTO 350°
650	TANTO 90°



Näst främsta masten *Älvvik 110º* är belägen på Lidingö, men antennen är riktad mot Värmdö. Numret kopplar upp där dagtid mellan den 8 till 22 december 2022.

Numret har också uppkopplingar på master i Polen mellan den 30 december till 12 januari.

Efter att numret är åter i Sverige har det uppkopplingar dagtid mellan den 16 till 31 januari på master på Södermalm i Stockholm.

3.3 Telefonavlyssning och spaning

Det har bedrivits telefonavlyssning av nummer **46760677556** från 2023-02-16 fram tills hans grips.

I spaning och avlyssningen är det tydligt att Patryk är brukare av numret.

3.4 Övervakningsfilm

Det har inhämtats övervakningsfilm från flera tillfällen där det utifrån Patryk Winogrodzkis kontouppgifter visat att han gjort inköp/uttag[2]. Se nedan. Vid alla dessa tillfällen kopplar nummer **46760677556** upp på en mast som sannolikt täcker in området där köpet görs.

Det har inhämtats övervakningsfilm från McDonalds den 14 januari med anledning av att Patryk Winogrodzki gör ett köp där kl.09:31[3]. Han ses komma in i restaurangen kl.09:28 och lämnar vid kl.09:46.

Det har inhämtats övervakningsfilm från Biltema den 14 januari med anledning av att Patryck Wingrodzki gör ett köp där kl.09:57[4]. Han kommer in i butiken kl.09:51 och lämna kl.09:59.

Det har inhämtats övervakningsfilm från Bankomat på Östervägen i Kungsängen den 14 januari med anledning av att det i Patryks Winogrodzkis kotouppgifter framgått att han hämtat ut 4500 kronor där kl.15:57. Filmen visar att det är han som gör uttaget samt är ensam[5].

Det har inhämtats övervakningsfilm från McDonalds Kungsängen den 14 januari med anledning av att Patryk Winogrodzki gör två kortköp där kl.16:25 och kl.16:29[6]. Han ses komma in i restaurangen kl.16:24 och handla mat. Han lämnar sedan för att åter igen komma in kl.16:28. Vid denna tid pratar han i telefon. Han ses åter lämna restaurangen kl.16:34.

Det har inhämtats övervakningsfilm från Biltema den 14 januari 2023[7]. Mellan kl.16:25-16:38 ses Felipe Diaz Inostroza inne på Biltema. Kl.16:34 görs köp av fem bilbatterier, vilka han betalar kontant.

---

[2] PM Patryk Winogrodzkis kort-transaktioner
[3] FILM-PM Mcdonalds förm 14/1, Patryck Winogrodzki
[4] FILM-PM Biltema 14/1 Patryk Winogrodzki
[5] FILM-PM Bankomatuttag Patryk W
[6] FILM-PM Mcdonalds eftermiddagen
[7] FILM-PM Biltema

4 Telefonaktiviteter

Detta avsnitt kommer att beskrivs telefon- och datatrafiken för nummer **46760677556** under tidsperioden 2023-01-14 – 2023-01-18.

4.1 2023-01-14

Den 14 januari har nummer **46760677556** ingen ordinarie telefontrafik före kl.13:43. Innan detta finns det bara datatrafik och numret kopplar bara upp mot masten *Kungsängen 330⁰* vilken sannolikt täcker in Patryk Winogrodzskis bostad.

Som det framgick i avsnitt 3.4 har det inhämtats övervakningsfilm från McDonalds och Biltema i Kungsängen den 14 januari. Patryk Winogrodzki ses på övervakningsfilm mellan kl.09:28 till 09:59. Patryks bostad är på gångavstånd till dessa butiker och masten *Kungsängen 330⁰* täcker därmed sannolikt också in McDonalds och Biltema i Kungsängen. Se karta nedan. Rött kryss är Patryks bostad, blått kryss är McDonalds och grönt kryss är Biltema.

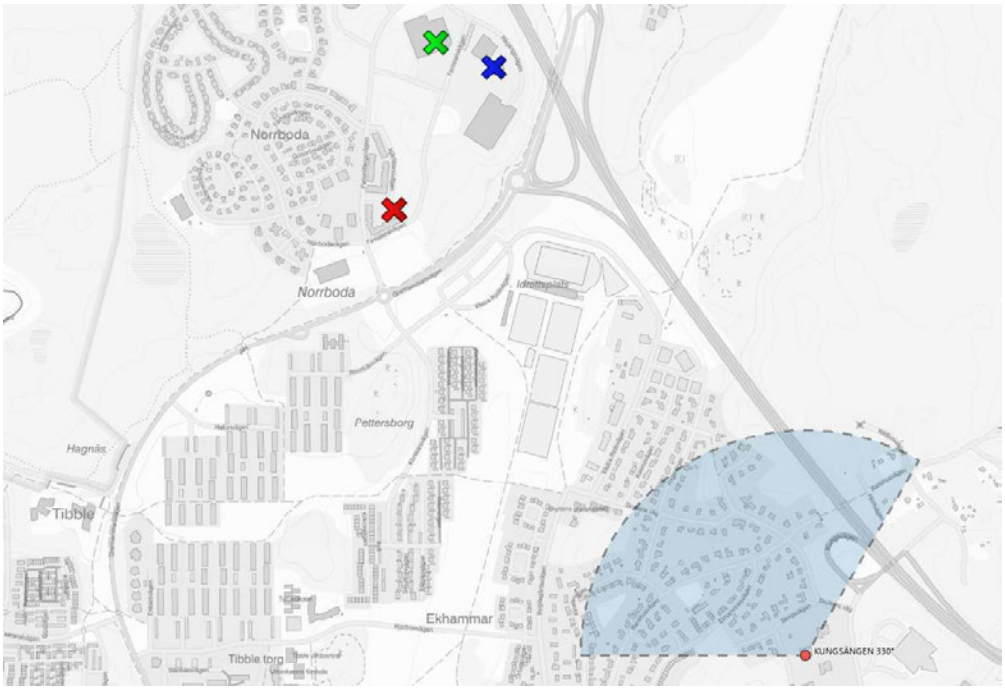

Numret fortsätter att koppla upp på masten *Kungsängen 330⁰* fram till kl.14:30. Personer som numret har kontakt med fram till dess är Felipe Diaz Inostroza, som också är misstänkt i aktuellt ärende. Se tabell nedan.

Typ	A_Part_Nummer	A_Part_Namn	B_Part_Nummer	B_Part_Namn	Brukare	Start Datum	Start Tid	Längd	Pos_Start_CellNamn
UT Samtal	46760677556	Patryk Winogrodzki	46762419116	Felipe Diaz Inostroza	46760677556_Patryk Winogrodzki_Tele2	2023-01-14	13:43:08	00:00:02	KUNGSÄNGEN 330°
UT Samtal	46760677556	Patryk Winogrodzki	46762419116	Felipe Diaz Inostroza	46760677556_Patryk Winogrodzki_Tele2	2023-01-14	13:43:34	00:00:04	KUNGSÄNGEN 330°
UT Samtal	46760677556	Patryk Winogrodzki	46762419116	Felipe Diaz Inostroza	46760677556_Patryk Winogrodzki_Tele2	2023-01-14	13:44:20	00:00:36	KUNGSÄNGEN 330°
IN Samtal	46762419116	Felipe Diaz Inostroza	46760677556	Patryk Winogrodzki	46760677556_Patryk Winogrodzki_Tele2	2023-01-14	13:49:25	00:00:24	KUNGSÄNGEN 330°

Numret fortsätter att koppla upp på masten *Kungsängen 330⁰* fram till kl.14:30. Han gör därefter en förflyttning till Kungsängen C där han kopplar upp mellan

kl.15:11-16:00. Det är under denna tid som Patryk hämtar ut pengar på bankomaten. Se karta nedan. Rött kryss visar Patryks bostad och blått kryss visar Bankomaten.

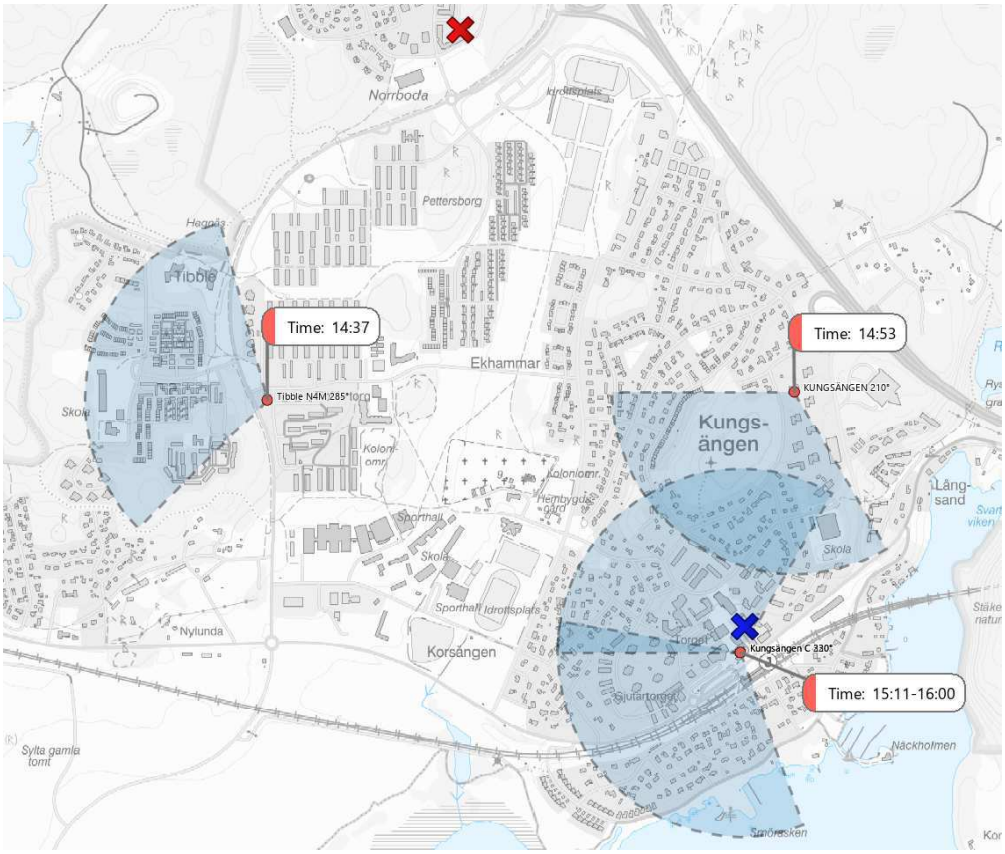

Under tiden numret är i Kungsängen C ringer det Simon Ngoda samt Felipe. Se tabell nedan.

Typ	A_Part_Nummer	A_Part_Namn	B_Part_Nummer	B_Part_Namn	Brukare	Start Datum	Start Tid	Längd	Pos_Start_CellNamn
UT Samtal	46760677556	Patryk Winogrodzki	46762419116	Felipe Diaz Inostroza	467606775556_Patryk Winogrodzki_Tele2	2023-01-14	15:11:58	00:00:24	Kungsängen C 330°
UT Samtal	46760677556	Patryk Winogrodzki	46720****79	Simon Ngoda	467606775556_Patryk Winogrodzki_Tele2	2023-01-14	15:54:57	00:00:04	Kungsängen C 330°
UT Samtal	46760677556	Patryk Winogrodzki	46720****79	Simon Ngoda	467606775556_Patryk Winogrodzki_Tele2	2023-01-14	15:55:29	00:00:06	Kungsängen C 330°
UT Samtal	46760677556	Patryk Winogrodzki	46762419116	Felipe Diaz Inostroza	467606775556_Patryk Winogrodzki_Tele2	2023-01-14	16:00:30	00:00:16	Kungsängen C 220°
IN Samtal	46762419116	Felipe Diaz Inostroza	46760677556	Patryk Winogrodzki	467606775556_Patryk Winogrodzki_Tele2	2023-01-14	16:09:07	00:00:12	Tibble N4M 285°

Från Kungsängen C åker numret till den mast som sannolikt täcker in Patryks bostad samt McDonalds och Biltema. Den är där mellan kl.16:23-16:38. Se karta föregående sida.

Som det framgick i avsnitt 3.4 finns Patryk på film när han är in och handlar på McDonalds kl.16:24-16:34. Han ses pratat i telefon kl.16:28. Han har vid denna tid i telefonlistan inga vanliga samtal. I tabellen nedan framgår det vilka samtal numret har under tiden han kopplar upp i området. Numret har endast kontakt med Felipe.

Typ	A_Part_Nummer	A_Part_Namn	B_Part_Nummer	B_Part_Namn	Brukare	Start Datum	Start Tid	Längd	Pos_Start_CellNamn
IN Samtal	46762419116	Felipe Diaz Inostroza	46760677556	Patryk Winogrodzki	467606775556_Patryk Winogrodzki_Tele2	2023-01-14	16:35:15	00:00:06	KUNGSÄNGEN 330°
IN Samtal	46762419116	Felipe Diaz Inostroza	46760677556	Patryk Winogrodzki	467606775556_Patryk Winogrodzki_Tele2	2023-01-14	16:36:32	00:00:12	KUNGSÄNGEN 330°
UT Samtal	46760677556	Patryk Winogrodzki	46762419116	Felipe Diaz Inostroza	467606775556_Patryk Winogrodzki_Tele2	2023-01-14	16:36:55	00:00:08	KUNGSÄNGEN 330°

Som det också framgick i avsnitt 3.4 ses Felipe på övervakningsfilm på Biltema mellan Kl.16:25-16:38 handlande bilbatterier.

Kl.16:41 har numret lämnat området och kopplar istället upp på masten *Brunna* och *Brunna Industriområde*. Dessa ligger i anslutning till Felipes adress. Se karta nedan. Rött kryss visar Felipes adress.

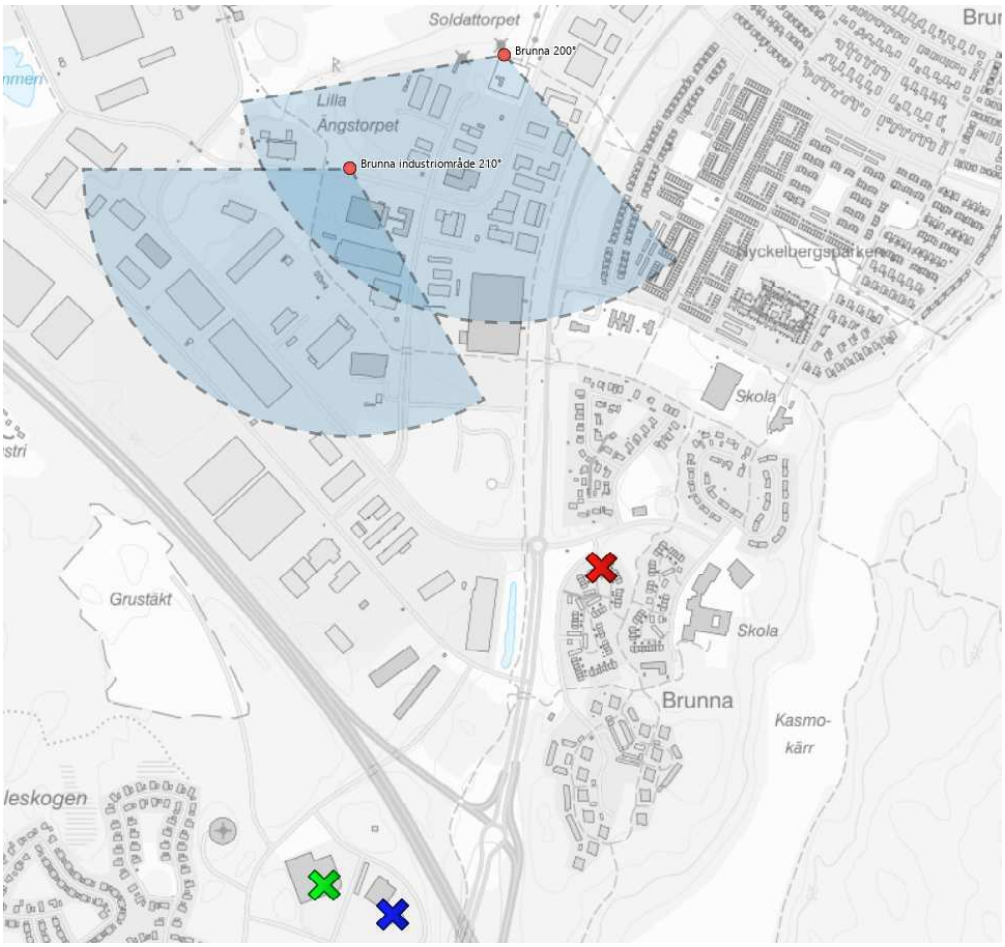

Som framgått i Felipes telefonanalys stannar Felipe kvar i sitt hemområde resten av kvällen efter inköpet[8]. Numret vi påstår är Patryks blir däremot inte kvar i Brunna-området utan koppla kl.16:50 istället upp på masten *Tibble N4M*. På denna mast stannar numret till kl.23:27. Numret kopplar främst upp på antennriktningen 285º. Se kartan nedan. Rött kryss visar Patryks bostad.

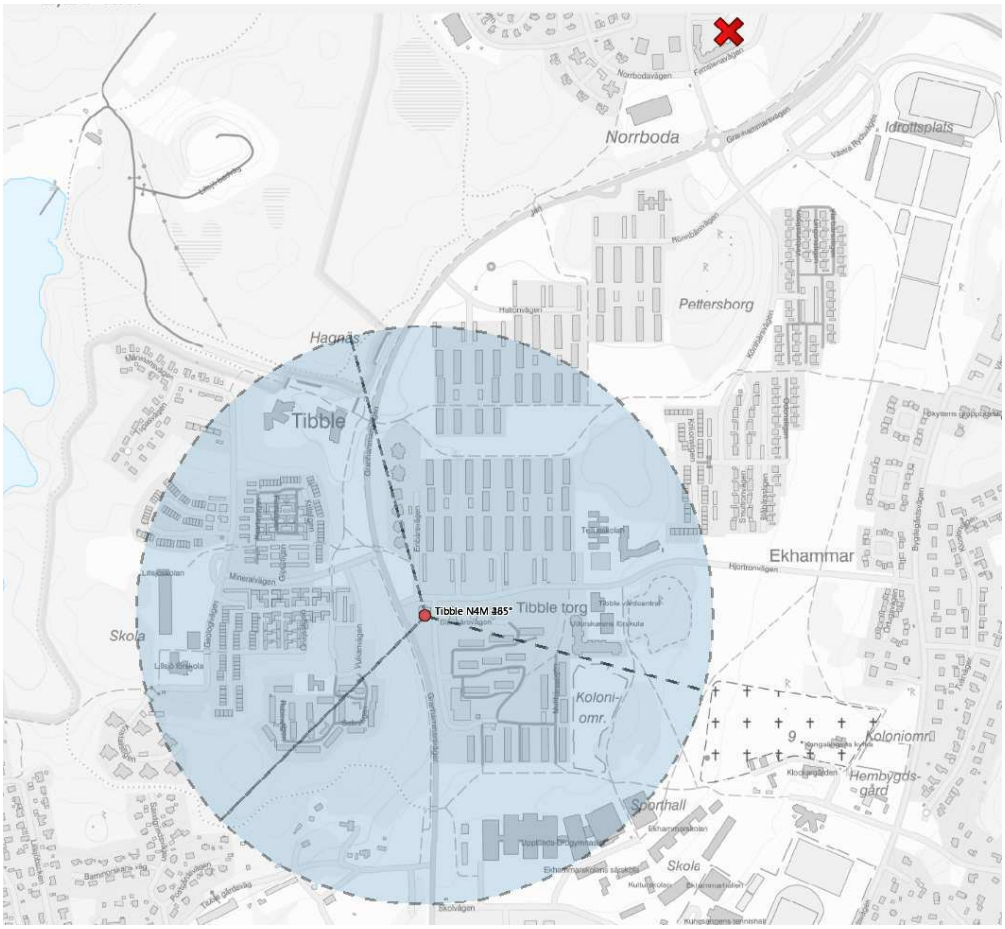

I tabellen nedan framgår det vilka numret har kontakt med under tiden det kopplar upp på masten *Tibble N4M*.

Typ	A_Part_Nummer	A_Part_Namn	B_Part_Nummer	B_Part_Namn	Brukare	Start Datum	Start Tid	Längd	Pos_Start_CellNamn
UT SMS	46760677556	Patryk Winogrodzki	46739****40	Ruby Papadopoulos	46760677556_Patryk Winogrodzki_Tele2	2023-01-14	16:50:41		Tibble N4M 45°
IN Samtal	46762419116	Felipe Diaz Inostroza	46760677556	Patryk Winogrodzki	46760677556_Patryk Winogrodzki_Tele2	2023-01-14	17:09:15	00:00:17	Tibble N4M 45°
IN SMS	46739274940	Ruby Papadopoulos	46760677556	Patryk Winogrodzki	46760677556_Patryk Winogrodzki_Tele2	2023-01-14	17:17:36		Tibble N4M 165°
UT Samtal	46760677556	Patryk Winogrodzki	46762419116	Felipe Diaz Inostroza	46760677556_Patryk Winogrodzki_Tele2	2023-01-14	17:19:45	00:00:30	Tibble N4M 165°
IN Samtal	46762419116	Felipe Diaz Inostroza	46760677556	Patryk Winogrodzki	46760677556_Patryk Winogrodzki_Tele2	2023-01-14	19:37:38	00:00:20	Tibble N4M 285°
IN Samtal	46762419116	Felipe Diaz Inostroza	46760677556	Patryk Winogrodzki	46760677556_Patryk Winogrodzki_Tele2	2023-01-14	19:55:07	00:00:20	Tibble N4M 285°
Vidarekoppling	46762419116	Felipe Diaz Inostroza	46760677556	Patryk Winogrodzki	46760677556_Patryk Winogrodzki_Tele2	2023-01-14	20:59:35	00:00:03	
IN Samtal	46762419116	Felipe Diaz Inostroza	46760677556	Patryk Winogrodzki	46760677556_Patryk Winogrodzki_Tele2	2023-01-14	20:59:35	00:00:03	Tibble N4M 285°
IN SMS	46762419116	Felipe Diaz Inostroza	46760677556	Patryk Winogrodzki	46760677556_Patryk Winogrodzki_Tele2	2023-01-14	20:59:38		Tibble N4M 285°
UT Samtal	46760677556	Patryk Winogrodzki	46762419116	Felipe Diaz Inostroza	46760677556_Patryk Winogrodzki_Tele2	2023-01-14	20:59:39	00:00:05	Tibble N4M 285°
UT Samtal	46760677556	Patryk Winogrodzki	46762419116	Felipe Diaz Inostroza	46760677556_Patryk Winogrodzki_Tele2	2023-01-14	20:59:55	00:00:21	Tibble N4M 285°
UT Samtal	46760677556	Patryk Winogrodzki	46762419116	Felipe Diaz Inostroza	46760677556_Patryk Winogrodzki_Tele2	2023-01-14	21:28:45	00:00:21	Tibble N4M 285°
Samtalsförsök	46760677556	Patryk Winogrodzki	46762419116	Felipe Diaz Inostroza	46760677556_Patryk Winogrodzki_Tele2	2023-01-14	21:29:06		
Samtalsförsök	46760677556	Patryk Winogrodzki	46707****05	Ingen träff	46760677556_Patryk Winogrodzki_Tele2	2023-01-14	21:29:07		
UT Samtalsförsök	46760677556	Patryk Winogrodzki	46762419116	Felipe Diaz Inostroza	46760677556_Patryk Winogrodzki_Tele2	2023-01-14	21:29:07		Tibble N4M 285°
IN Samtal	46762419116	Felipe Diaz Inostroza	46760677556	Patryk Winogrodzki	46760677556_Patryk Winogrodzki_Tele2	2023-01-14	21:29:25	00:00:20	Tibble N4M 285°

[8] PM Telefonanalys Felipe Diaz Inostroza.

När numret kommer till masten *Tibble N4M* skickas ett SMS till Ruby Papadopoulos. Han är någon som är skriven i området som masten täcker in. I övrigt har numret ett flertal kontakter med Felipe under kvällen.

Numret är sedan åter på den mast som sannolikt täcker in Patryks bostad kl.23:41. Det blir sedan kvar där resten av natten. Det finns inga samtal under denna tid.

4.2 2023-01-15

Numret blir kvar på masten som täcker in Patryks bostad fram till kl.19:07. I tabellen nedan framgår det vilka numret haft kontakt med fram till dess. Det finns några samtalsförsök till andra mellan kl.17:48-17:58, i övrigt finns bara kontakter med Felipe.

Typ	A_Part_Nummer	A_Part_Namn	B_Part_Nummer	B_Part_Namn	Brukare	Start Datum	Start Tid	Längd	Pos_Start_CellNamn
IN Samtal	46762419116	Felipe Diaz Inostroza	46760677556	Patryk Winogrodzki	467606775556_Patryk Winogrodzki_Tele2	2023-01-15	13:41:01	00:00:03	KUNGSÄNGEN 330°
IN SMS	46762419116	Felipe Diaz Inostroza	46760677556	Patryk Winogrodzki	467606775556_Patryk Winogrodzki_Tele2	2023-01-15	13:41:04		KUNGSÄNGEN 330°
UT SMS	46760677556	Patryk Winogrodzki	46762419116	Felipe Diaz Inostroza	467606775556_Patryk Winogrodzki_Tele2	2023-01-15	14:11:20		KUNGSÄNGEN 330°
Vidarekoppling	46762419116	Felipe Diaz Inostroza	46760677556	Patryk Winogrodzki	467606775556_Patryk Winogrodzki_Tele2	2023-01-15	14:11:28	00:00:03	
IN Samtal	46762419116	Felipe Diaz Inostroza	46760677556	Patryk Winogrodzki	467606775556_Patryk Winogrodzki_Tele2	2023-01-15	14:11:28	00:00:03	KUNGSÄNGEN 330°
IN SMS	46762419116	Felipe Diaz Inostroza	46760677556	Patryk Winogrodzki	467606775556_Patryk Winogrodzki_Tele2	2023-01-15	14:11:31		KUNGSÄNGEN 330°
IN SMS	46762419116	Felipe Diaz Inostroza	46760677556	Patryk Winogrodzki	467606775556_Patryk Winogrodzki_Tele2	2023-01-15	14:11:51		KUNGSÄNGEN 330°
Vidarekoppling	46762419116	Felipe Diaz Inostroza	46760677556	Patryk Winogrodzki	467606775556_Patryk Winogrodzki_Tele2	2023-01-15	14:49:48	00:00:03	
IN Samtal	46762419116	Felipe Diaz Inostroza	46760677556	Patryk Winogrodzki	467606775556_Patryk Winogrodzki_Tele2	2023-01-15	14:49:48	00:00:03	KUNGSÄNGEN 330°
IN SMS	46762419116	Felipe Diaz Inostroza	46760677556	Patryk Winogrodzki	467606775556_Patryk Winogrodzki_Tele2	2023-01-15	14:49:51		KUNGSÄNGEN 330°
UT Samtal	46760677556	Patryk Winogrodzki	46762419116	Felipe Diaz Inostroza	467606775556_Patryk Winogrodzki_Tele2	2023-01-15	14:55:24	00:00:42	KUNGSÄNGEN 330°
IN Samtal	46762419116	Felipe Diaz Inostroza	46760677556	Patryk Winogrodzki	467606775556_Patryk Winogrodzki_Tele2	2023-01-15	16:25:24	00:00:17	KUNGSÄNGEN 330°
IN Samtal	46762419116	Felipe Diaz Inostroza	46760677556	Patryk Winogrodzki	467606775556_Patryk Winogrodzki_Tele2	2023-01-15	17:32:44	00:00:29	KUNGSÄNGEN 330°
UT Samtal	46760677556	Patryk Winogrodzki	46707****70	Dhafer Abdulsada Jeber	467606775556_Patryk Winogrodzki_Tele2	2023-01-15	17:48:49	00:00:07	KUNGSÄNGEN 330°
UT SMS	46760677556	Patryk Winogrodzki	46769****324	Ingen träff	467606775556_Patryk Winogrodzki_Tele2	2023-01-15	17:49:24		KUNGSÄNGEN 330°
UT Samtalsförsök	46760677556	Patryk Winogrodzki	46739****65	Khalid Wissam	467606775556_Patryk Winogrodzki_Tele2	2023-01-15	17:52:39		KUNGSÄNGEN 330°
UT Samtal	46760677556	Patryk Winogrodzki	46769****324	Ingen träff	467606775556_Patryk Winogrodzki_Tele2	2023-01-15	17:58:16	00:00:05	KUNGSÄNGEN 330°
IN Samtal	46762419116	Felipe Diaz Inostroza	46760677556	Patryk Winogrodzki	467606775556_Patryk Winogrodzki_Tele2	2023-01-15	18:04:47	00:00:55	KUNGSÄNGEN 330°
IN Samtal	46762419116	Felipe Diaz Inostroza	46760677556	Patryk Winogrodzki	467606775556_Patryk Winogrodzki_Tele2	2023-01-15	18:06:03	00:00:49	KUNGSÄNGEN 330°
UT Samtal	46760677556	Patryk Winogrodzki	46762419116	Felipe Diaz Inostroza	467606775556_Patryk Winogrodzki_Tele2	2023-01-15	18:08:27	00:00:38	KUNGSÄNGEN 330°
Vidarekoppling	46762419116	Felipe Diaz Inostroza	46760677556	Patryk Winogrodzki	467606775556_Patryk Winogrodzki_Tele2	2023-01-15	18:44:23	00:00:03	
IN Samtal	46762419116	Felipe Diaz Inostroza	46760677556	Patryk Winogrodzki	467606775556_Patryk Winogrodzki_Tele2	2023-01-15	18:44:23	00:00:03	KUNGSÄNGEN 330°
IN SMS	46762419116	Felipe Diaz Inostroza	46760677556	Patryk Winogrodzki	467606775556_Patryk Winogrodzki_Tele2	2023-01-15	18:44:26		KUNGSÄNGEN 330°
IN Samtal	46762419116	Felipe Diaz Inostroza	46760677556	Patryk Winogrodzki	467606775556_Patryk Winogrodzki_Tele2	2023-01-15	18:48:02	00:00:20	KUNGSÄNGEN 330°
UT Samtal	46760677556	Patryk Winogrodzki	46762419116	Felipe Diaz Inostroza	467606775556_Patryk Winogrodzki_Tele2	2023-01-15	19:07:21	00:00:09	KUNGSÄNGEN 330°

Efter kl.19:07 åker numret på en resa söderut till Ursvik innan det är åter på en mast som sannolikt täcker in Patryks bostad kl.20:11. Se karta nedan. Rött kryss visar Patryks bostad medan rosa visar Felipes. Numret har inga telefonkontakter under denna tid.

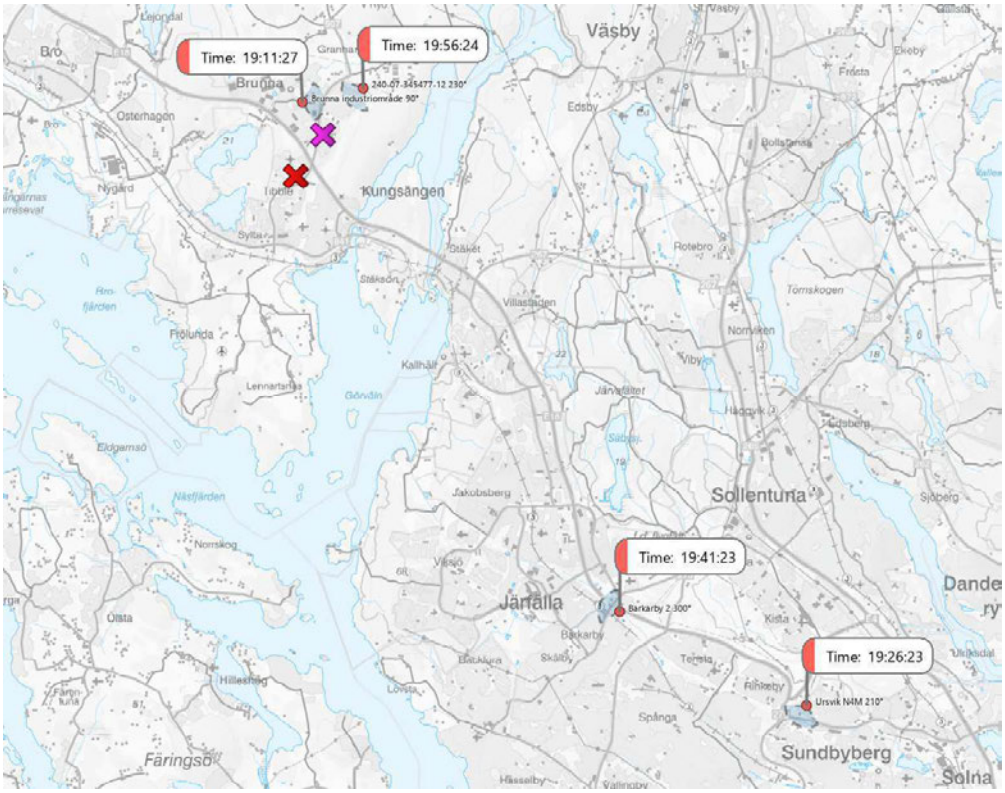

När numret är åter vid Patryks bostad blir det kvar där resten av kvällen och natten. I tabellen nedan framgår det att enda numret har kontakt med under kvällen är företaget ARTW Bygg, vilket ägs av Patryks pappa. Se tabell nedan.

Typ	A_Part_Nummer	A_Part_Namn	B_Part_Nummer	B_Part_Namn	Brukare	Start Datum	Start Tid	Längd	Pos_Start_CellNamn
IN SMS	46707****61	ARTW Bygg Design AB	46760677556	Patryk Winogrodzki	46760677556_Patryk Winogrodzki_Tele2	2023-01-15	21:26:53		KUNGSÄNGEN 330°
UT SMS	46760677556	Patryk Winogrodzki	46707****61	ARTW Bygg Design AB	46760677556_Patryk Winogrodzki_Tele2	2023-01-15	21:31:28		KUNGSÄNGEN 330°

4.3 2023-01-16

Den 16 januari lämnar numret Kungsängen efter kl.06:30. Det åker till ett område på Södermalm där det kopplar upp kl.07:44. Se karta nedan.

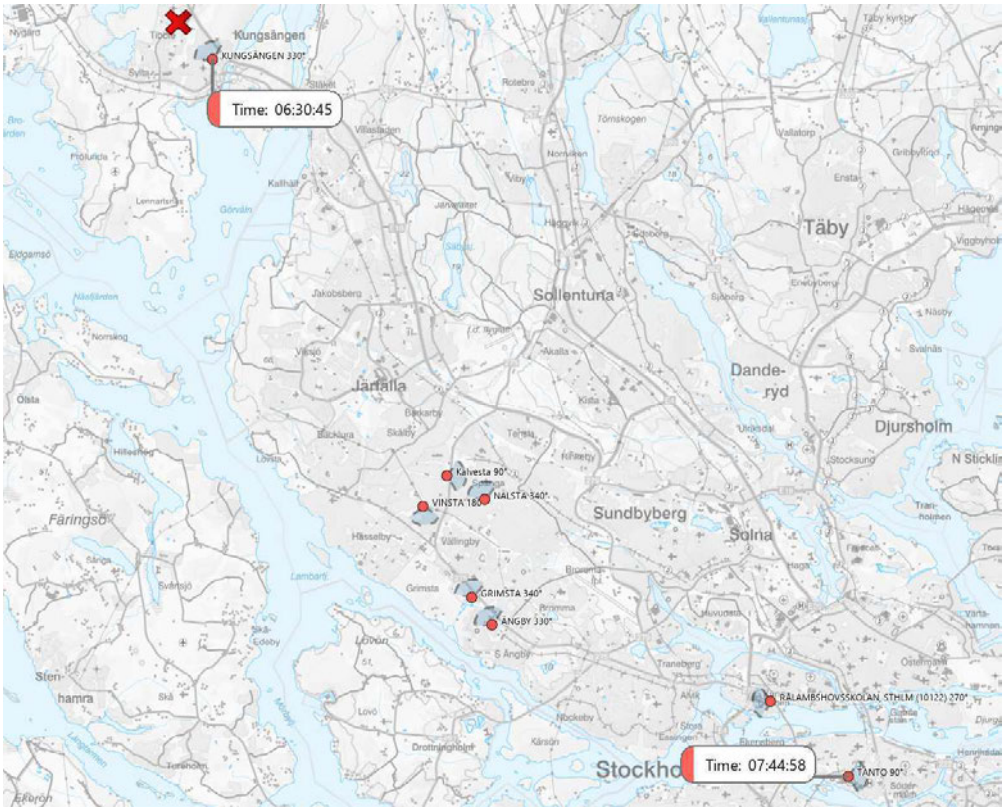

Numret blir kvar på Södermalm till kl.15:46. Under tiden numret kopplar upp där har det endast kontakt med ARTW Bygg. Se tabell nedan.

Typ	A_Part_Nummer	A_Part_Namn	B_Part_Nummer	B_Part_Namn	Brukare	Start Datum	Start Tid	Längd	Pos_Start_CellNamn
UT Samtal	46760677556	Patryk Winogrodzki	46707****61	ARTW Bygg Design AB	467606775556_Patryk Winogrodzki_Tele2	2023-01-16	09:23:20	00:00:18	TANTO 90°
UT Samtal	46760677556	Patryk Winogrodzki	46707****61	ARTW Bygg Design AB	467606775556_Patryk Winogrodzki_Tele2	2023-01-16	13:25:02	00:01:52	TANTO 90°
IN SMS	Comviq		46760677556	Patryk Winogrodzki	467606775556_Patryk Winogrodzki_Tele2	2023-01-16	13:25:14		TANTO 90°
IN SMS	Comviq		46760677556	Patryk Winogrodzki	467606775556_Patryk Winogrodzki_Tele2	2023-01-16	13:25:15		TANTO 90°
IN SMS	Comviq		46760677556	Patryk Winogrodzki	467606775556_Patryk Winogrodzki_Tele2	2023-01-16	13:25:16		TANTO 90°

Efter kl.15:46 röra sig numret mot Kungsängen där det kl.16:56 kopplar upp på den mast som sannolikt täcker in Patryks bostad. Numret blir sedan kvar där resten av kvällen och natten. Det finns inga telefonkontakter under denna tid.

4.4 2023-01-17

Den 17 januari upprepas samma resa till Södermalm. Numret lämnar Kungsängen efter kl.06:56 och är framme på Södermalm kl.07:40. Det blir sedan kvar där till kl.15:14 varpå det åker till Kungsängen där det är framme kl.15:56.

Kl.16:26 kopplar numret upp på den mast som sannolikt täcker in Patryks bostad. Det blir sedan kvar där under resten av kvällen och natten.

Enda telefonkontakter numret har aktuellt datum är några samtalsförsök som Felipe gör till numret på kvällen. Se tabell nedan.

Typ	A_Part_Nummer	A_Part_Namn	B_Part_Nummer	B_Part_Namn	Brukare	Start Datum	Start Tid	Längd	Pos_Start_CellNamn
Samtalsförsök	46762419116	Felipe Diaz Inostroza	46760677556	Patryk Winogrodzki	467606775556_Patryk Winogrodzki_Tele2	2023-01-17	19:29:01		
Vidarekoppling	46762419116	Felipe Diaz Inostroza	46760677556	Patryk Winogrodzki	467606775556_Patryk Winogrodzki_Tele2	2023-01-17	19:40:44	00:00:04	
IN Samtal	46762419116	Felipe Diaz Inostroza	46760677556	Patryk Winogrodzki	467606775556_Patryk Winogrodzki_Tele2	2023-01-17	19:40:44	00:00:04	KUNGSÄNGEN 330°
IN SMS	46762419116	Felipe Diaz Inostroza	46760677556	Patryk Winogrodzki	467606775556_Patryk Winogrodzki_Tele2	2023-01-17	19:40:48		KUNGSÄNGEN 330°

4.5 2023-01-18

Den 18 januari upprepas samma resa till Södermalm. Numret lämnar Kungsängen efter kl.06:16 och kopplar upp på Södermalm kl.07:31. Det blir sedan kvar där till kl.15:45. Under denna tid har numret kontakt med Felipe och ARTW Bygg enligt tabellen nedan.

Typ	A_Part_Nummer	A_Part_Namn	B_Part_Nummer	B_Part_Namn	Brukare	Start Datum	Start Tid	Längd	Pos_Start_CellNamn
IN Samtal	46762419116	Felipe Diaz Inostroza	46760677556	Patryk Winogrodzki	46760677556_Patryk Winogrodzki_Tele2	2023-01-18	07:57:31	00:00:28	TANTO 90°
UT Samtal	46760677556	Patryk Winogrodzki	46707****61	ARTW Bygg Design AB	46760677556_Patryk Winogrodzki_Tele2	2023-01-18	09:20:05	00:03:13	TANTO 90°
IN Samtal	46762419116	Felipe Diaz Inostroza	46760677556	Patryk Winogrodzki	46760677556_Patryk Winogrodzki_Tele2	2023-01-18	09:35:18	00:00:14	TANTO 90°

Från Södermalm åker sedan numret till Kungsängen där det kopplar upp på en mast kl.16:41. Kl.17:56 kopplar numret därefter upp på den mast som sannolikt täcker in Patryks bostad. Numret blir sedan kvar där resten av kvällen och natten. Enda telefonkontakten under denna tid är ett inkommande SMS från Expekt kl.18:07. Se tabell nedan.

Typ	A_Part_Nummer	A_Part_Namn	B_Part_Nummer	B_Part_Namn	Brukare	Start Datum	Start Tid	Längd	Pos_Start_CellNamn
IN SMS	expekt		46760677556	Patryk Winogrodzki	46760677556_Patryk Winogrodzki_Tele2	2023-01-18	18:07:11		KUNGSÄNGEN 330°

Polisen

Förhör

Signerat av

Signerat datum

Enhet	Diarienr
Region Stockholm, Grova brott 2 Rgn Sthlm	5000-K68798-23

Hörd person	Personnummer
Diaz Inostroza, Claudio Felipe	19810330-0672

Den hörde är	ID Styrkt	Sätt	Ställning till misstänkt - målsägande - vittne
Misstänkt	Ja	Daktningsbild	

Tolk

Språk

Ytterligare information om anledning till förhör

Underrättad om misstanke

Misstänkt för MEDHJÄLP till brott mot brandfarliga och explosiva ämnen, grovt brott, genom att tillsammans och i samråd med andra uppsåtligen anskaffat beståndsdelar till bombkonstruktion. Brottet bedöms som grovt då hanteringen har avsett flera varor och att bombkonstruktionerna hanterats i en kriminell miljö, gärningen har också varit av särskilt farlig art. Brottet har skett i Stockholmsområdet samt i Sundsvall under tidsperioden 2023-01-14 till 2023-01-31.

Underrättad om rätt till försvarare	Godtar den försvarare som rätten förordnar	Försvarare/ombud önskas	Försvarare/ombud närvarande
Ja		Rasmus Reinerstam Lönnerberg	Ja

Förhörsledare	Förhörsdatum	Förhör påbörjat	Förhör avslutat
Fredrick Li	2023-03-15	09:27	10:01

Förhörsplats	Typ av förhör	Förhörssätt
Häktet Kronoberg	RB 23:6	Videobandsförhör
Förhörsvittne	Utskrivet av	Konceptförhör

Berättelse

Detta är en sammanfattning av förhöret med Felipe Diaz Inostroza. Förhöret är inspelat i sin helhet med ljud och bild och finns arkiverat i FILIP.

Övriga närvarande på plats vid förhöret: Bitr. förhörsledare polisassistent Oliwer Björlingsson samt Felipes försvarare Rasmus Reinerstam Lönnerberg.

Filipe informeras om sina rättigheter enligt FuK 12§ samt delges misstanke enligt ovan.

På följande frågor sitter Felipe tyst och säger ingenting.

Var bor du?
Vad har du för sysselsättning?
Vad har du för telefonnummer?

Du är delgiven misstanke med anledning av att du köpte fem bilbatterier på Biltema (Kungsängen) den 14/1 kl. 16:33, varför handlade du fem batterier?
Fem batterier är ganska många till antal, förklaring?
Vad skulle du ha dem till?
Hur betalade du för batterierna?

Brukar du handla med kontanter eller använder du kort?

Vi vet att du betalade batterierna kontant. Batterierna kostade 3505 kr och du överlämnade enligt kvittot 4000 kr, var fick du dem pengarna ifrån?
Det syns på film att du har ytterligare en 500-lapp kvar vid köpet. Vad hade du fått 4500 kr ifrån?

Var förvarade du batterierna efter köpet?
Vi menar på att de batterier du köpte har använts som en del i bombkonstruktioner, kommentar?
Dessa bombkonstruktioner har sedan orsakat sprängningar i Stockholm, vad känner du till om det?

Hade någon bett dig köpa batterierna? I så fall, vem?
Varför behövde någon fem bilbatterier?
Fick du betalt för att köpa dem?

Hur kom du till Biltema i Kungsängen? Bil? Skjuts dit?
Har du själv någon bil?
Hur åkte du från Biltema? Upphämtad?
Vem hämtar upp dig?
Var åker ni?

Vad har du för relation till Patryk Winogrodzki?
Främsta kontakterna på din telefon 3/12-2/2 är, utöver din mamma, pappa och bror, kontakter med just Patryk, så vem är han?
Hade Patryk bett dig köpa batterierna?
Betalade han för batterierna?
Vi vet att Patryk tog ut 4500 kr strax innan du var på Biltema och han var i närheten. Fick du kontanter av honom för att köpa bilbatterierna?
Sa Patryk vad han skulle ha batterierna till?

Förhörsledaren spelar upp tre övervakningsfilmer inifrån Biltema samt en från Byggmax utomhuskamera som ligger i nära anslutning till Biltema, för Felipe och hans försvarare. Den första som visar när Felipe går in i butiken, den andra då han står vid kassan och lägger upp bilbatterierna på bandet och betalar kontant för dem och två bärkassar, och den tredje då han lämnar butiken. Den fjärde övervakningskameran från Byggmax visar hur Felipe blir upphämtad av en bil. På frågan om Felipe hade något att kommentera kring övervakningsfilmerna och förhörsledarens tolkning av vad han ser i filmerna så sitter han tyst och säger ingenting.

På frågan om Felipe hade något som han ville ta upp så sitter han tyst och säger ingenting.

Varken försvararen eller bitr. förhörsledaren hade något att tillägga.

Polisen

Förhör

24:8

Signerat av

Signerat datum

Enhet	Diarienr
Region Stockholm, Grova brott 2 Rgn Sthlm	5000-K68798-23

Hörd person	Personnummer
Winogrodzki, Patryk Henryk	19981213-5714

Den hörde är	ID Styrkt	Ställning till misstänkt - målsägande - vittne
Misstänkt	Nej	

Tolk

Språk

Anledning till förhör / Misstankar som misstänkt har underrättats om	Underrättad om misstanke
Brandfarliga och explosiva varor, Fullbordat, Gärningsman	2023-03-13

Ytterligare information om anledning till förhör

Se nedan

Underrättad om rätt till försvarare	Godtar den försvarare som rätten förordnar	Försvarare/ombud önskas	Försvarare/ombud närvarande
Ja		Roland Malm	Ja

Förhörsledare	Förhörsdatum	Förhör påbörjat	Förhör avslutat
Martin Holm	2023-03-13	14:36	15:10

Förhörsplats	Typ av förhör	Förhörssätt
Arresten Kronoberg	RB 23:6	Videobandsförhör
Förhörsvittne	Utskrivet av MH	Ljudbandsförhör

Berättelse

Närvarande under förhöret var misstänkt Patryk Winogrodzki, hans försvarare Roland Malm. Förhörsledare Martin Holm (FL), biträdande förhörsledare Fredrick Li (BFL). Förhöret är inspelat i sin helhet med ljud och bild. Inspelningen arkiveras med ärendet i FILIP. Nedan är sammanfattning av förhöret.

FL informerar Patryk om FUK12§.

Misstänkt för MEDHJÄLP till brott mot brandfarliga och explosiva ämnen, grovt brott, genom att tillsammans och i samråd med andra uppsåtligen anskaffat beståndsdelar till bombkonstruktion. Brottet bedöms som grovt då hanteringen har avsett flera varor och att bombkonstruktionerna hanterats i en kriminell miljö, gärningen har också varit av särskilt farlig art. Brottet har skett i Stockholmsområdet samt i Sundsvall under tidsperioden 2023-01-14 till 2023-01-31.
FL frågar Patryk om han förstått brottsmisstanken, Patryk har förstått innebörden av misstanken.

Paus i förhöret mellan 14:39-14:49

FL frågar Patryk om hans adress, sysselsättning och telefonnummer. Patryk svarar med telefonnummer (0760677556?) samt att han bor på Femstenavägen 11 och att han inte heller har några fler telefonnummer. Patryk arbetar som snickare med uppdrag på Karolinska i Huddinge för tillfället och planerar att börja som VVS-lärning.

Patryk hade två telefoner på sig vid gripandet och han uppger att den telefonen tillhör en polare.

FL informerar om att vi vill prata om den 14 januari och Patryk svara att han tror att han var i Polen då. Patryk tillfrågas vilken period han var i Polen, han svara att det var vid jul och han kommer inte riktigt ihåg när han kom tillbaka till Sverige.

FL berättar för Patryck att han handlat på Biltema samt McDonalds under den 14/1, Patryk svara först att han inte handlat på Biltema, han är osäker om han gjort det. Patryk kommer inte ihåg den här dagen.

FL frågar Patryk om känner till Claudio Felipe Diaz Inostroza? Patryk svara: nä inte vid nam, Patryk är osäker och att han kanske känner igen Filipe om han ser en bild på vem vi menar.

FL informerar Patryk om att Felipe är hans absolut främsta kontakt på hans telefon under perioden 6/12-5/2 (292 kontakter under två månader). Patryk svarar att de mest ringer och pratar en massa skit. Patryk tror han vet vem vi menar, han berättar att de är bekanta och att de bor i samma område, de brukar stöta på varandra nån gång ibland.

FL frågar om den 14/1 och om Patryk kommer ihåg att han varit på Kungsängens handelsplats. Patryk svara att han inte kommer ihåg

FL: Du är delgiven misstanke om medhjälp vilket gäller ett inköp av fem bilbatterier på Biltema. Patryk svara att han inte har köpt några batterier, han har vänner som är bilmekaniker, om han varit på handelsplatsen är det för att han bor nära.

FL frågar om han bett bett Felipe att köpa batterier, Patryk svarar att han inte har bett någon att köpa batterier.

FL frågar om Patryk betalade för köpet av batterierna, Patryck svara nej.

FL frågar om uttaget av pengar (kl.15:57) något innan köpet av batterier på Biltema (kl. 16:33), Patryk berättar att han tog ut pengar till några gamla vänner som han var skyldig pengar, Patryk kommer inte ihåg summan på skulden eller hur mycket han tog ut.

FL frågar om han kan berätta mer om skulden, till vem? Patryk svara att det är gamla skulder, pengar han lånat, han har försökt hålla sig borta från kriminella och att han försöker förändra sitt liv.
Om Felipe köpt batterier hur ska Patryk veta vad Felipe ska ha dem till, han har inget med saken att göra.

FL frågar om Patryk gav Felipe pengar, Patryk svara nej, han gav pengarna till en annan person på Kungsängen stn, Ptryk vill inte namnge den personen. Han ska ha gett pengarna till personen strax efter han tagit ut dem.

FL frågar om hur han tog sig till Kungsängens stn, Patryk svara att han inte kommer ihåg, det kan vara buss eller promenad.

FL frågar om hur han åkte till handelsplatsen Patryk svara att han bor när, kanske gått dit.

FL under eftermiddagen följer din och Felipes telefon varandra under, var du tillsammans med honom. Patryk svarar att han varit tillsammans med honom flertalet gånger och den här dagen kommer han inte håg, Patryk brukar vara på handelsplatsen. Han har varit vid

bankomaten flera gånger, han har varit på Biltema samt McDonalds flera gånger och han brukar äta på båda ställena.

FL: I samband med inköpet av batterierna och att du befinner dig vid McDonalds i Kungsängen så försöker du ringa Simon Ngoda två ggr. Ni har mycket kontakt under dec-feb, vem är han? Vad har ni för relation? Patryk svara att det är en bekant.

FL: Kl. 16:50 sms:ar du med Rudy Papadopoulos – minns du vad det gällde? Patryk vet inte vad det gällde och känner inte igen namnet.

FL frågar om ARTW Bygg Designa AB som är Patryks näst främsta kontakt, ditt arbete? Vad gör du där?
Patryk svara att han jobbar där med att snickra, bygger just nu på en barnavdelning på Huddinge sjukhus. Patryk berättar att han jobbar och att han försöker ändra sitt liv, han har inte något med någon explosion eller bomber att göra.

FL: Vi menar på att de batterier Felipe köpte på uppdrag av dig har använts som en del i bombkonstruktioner, kommentar? Patryk nekar till brott och frågar om vad det är för bevis om att det skulle vara på uppdrag av honom. Han har inte gett pengar till Felipe att köpa batterier.

Dessa bombkonstruktioner har sedan orsakat sprängningar i Sthlm, vad känner du till om det? Patryk har inte köpt några batterier och han har inte heller något ansvar om vad någon annan gör med ett batteri, Patryk menar att det inte är olagligt att köpa batterier även om den personen nu kanske gör något annat med batteriet. Han har inte varit med på något brottsligt.

FL frågar om någon bett Patryk att köpa batterier han svarar nej.

FL frågar Patryk om han fått betalt för att köpa batterier han svarar nej.

FL frågar Patryk om varför någon skulle behöva fem bilbatterier han svara jag vet inte. Han vet till exempel inte att man kunde göra en bomb av batterier. Patryk berättar om att han läst att en person i Kungsängen som torskade för sånt

FL undrar om vem han pratade om i Kungsängen Patryk svara att det var någon Johan
FL frågar om det är någon han känner patryk svara nej men alla vet ju vem folk är och berättar att Johan varit med i ett program på tv som heter unga föräldrar.

BFL frågar om det är någon han känner personligen, Patryk svara nej.

FL frågar om Patryk visste vad batterierna skulle användas till Patryk svarar

FL frågar hur Patryk åkte från McDonalds, han svara att det kan vara hundra olika sätt, sparkcykel, promenad, bil, han bor ju när och har elsparkcykel, han kan ha fått skjuts av en kompis.

FL kommer du ihåg vart du åkte efter, Patryk svara att det är ett datum vi frågat om, han kommer inte ihåg

FL frågar om att Patryks mobil kopplar upp i samma område som Felipe efteråt, Patryk svarar Felipe bor ju nära mig.

FL frågar om han och Felipe åkte hem tillsammans Patryk svara att han inte kommer ihåg

bara utifrån att vi frågar honom om ett datum. Han kommer ihåg att han inte köpt några batterier eller att han gett Felipe några pengar. Patryk har gett pengarna till en annan person och om dem sedan gett pengarna till Felipe så är det upp till den personen.

FL frågar om Patryk har någon bil han svara nej.

FL frågar om Patryk brukar åka med någon person han brukar åka med ofta han svarar att det är olika kompisar från Kungsängen eller Bro.

FL frågar om BFL har några frågor, det har han inte.

FL frågar om Patryks två telefoner som tagits i beslag, om det är något vi kommer hitta i dem som han skulle vilja kommentera. Patryk har inget han vill kommentera han tycka bara att det är konstigt att han sitter här när det bara handlar om bilbatterier.
Patryk gör anspråk på telefonerna.

FL frågar om advokaten har några frågor vilken han inte har.

Förhöret avslutas 15:10

Polisen

Förhör

Förhör 2

Signerat av

Signerat datum

Enhet	Diarienr
Region Stockholm, Grova brott 2 Rgn Sthlm	5000-K68798-23

Hörd person	Personnummer
Winogrodzki, Patryk Henryk	19981213-5714

Den hörde är	ID Styrkt	Ställning till misstänkt - målsägande - vittne
Misstänkt	Nej	

Tolk

Språk

Anledning till förhör / Misstankar som misstänkt har underrättats om	Underrättad om misstanke
Brandfarliga och explosiva varor, Fullbordat, Gärningsman	2023-03-13

Ytterligare information om anledning till förhör
Se nedan

Underrättad om rätt till försvarare	Godtar den försvarare som rätten förordnar	Försvarare/ombud önskas	Försvarare/ombud närvarande
Ja		Roland Malm	Ja

Förhörsledare	Förhörsdatum	Förhör påbörjat	Förhör avslutat
Martin Holm	2023-03-15	14:01	14:19

Förhörsplats	Typ av förhör	Förhörssätt
Arresten Kronoberg	RB 23:6	Videobandsförhör
Förhörsvittne	Utskrivet av MH	Ljudbandsförhör

Berättelse

Närvarande under förhöret var misstänkt Patryk Winogrodzki, hans försvarare Roland Malm. Förhörsledare Martin Holm (FL), biträdande förhörsledare Fredrick Li (BFL). Förhöret är inspelat i sin helhet med ljud och bild. Inspelningen arkiveras med ärendet i FILIP. Nedan är sammanfattning av förhöret.

FL informerar Patryk om FUK12§.

Misstänkt för MEDHJÄLP till brott mot brandfarliga och explosiva ämnen, grovt brott, genom att tillsammans och i samråd med andra uppsåtligen anskaffat beståndsdelar till bombkonstruktion. Brottet bedöms som grovt då hanteringen har avsett flera varor och att bombkonstruktionerna hanterats i en kriminell miljö, gärningen har också varit av särskilt farlig art. Brottet har skett i Stockholmsområdet samt i Sundsvall under tidsperioden 2023-01-14 till 2023-01-31.

FL frågar Patryk om han förstått brottsmisstanken, Patryk svara ja.

FL frågar om han vill kommentera brottsmisstanken och Patryk svara att han nekar fortfarande till brott.

FL frågar hur länge Patryk har känt Felipe. Han svarar att om det är han jag menar har han känt honom i flera år, 10 år eller mer.

FL frågar om de har mycket kontakt, Patryk svara att de brukar träffas och röka, ibland har inte Patryk något och ibland har inte Felipe något.

FL frågar vad han känner till om batterierna från Biltema som Felipe köpte, Patryk svara att han vet ingenting om det.

FL frågar Patyk om han sett några bilbatterier, Han svarar nej. FL frågar om han sett batterier i någon bil eller någon annanstans, Patryk svarar "inte vad jag lagt märke till i alla fall".

FL frågar Patryk om han hanterat några bilbatterier under den här perioden i januari, han svarar att han inte har rört några batterier alls.

FL frågar Patryk den 14 januari och om han har du funderat något över den dagen sedan förra förhöret, han svara att det är ett vanligt datum för honom, han är ofta på handelsplatsen och äter, det tar 2 minuter för honom att gå dit eftersom han bor nära.

FL berättar för Patryk att han handlat på Biltema på förmiddagen och McDonalds på eftermiddagen, han berättar att han brukar köpa billigt hushållspapper på Biltema eller frukost och på Mcdonalds brukar han äta. FL berättar att han var in två gånger på McDonalds, Patryk svarar att han kanske hade glömt att beställa något och för han är det inget konstigt att gå in på McDonalds två-tre gånger.

FL frågar om Patryk har kvar kvittot från McDonalds, han svarar nej.

FL frågar om han kommer ihåg vad han gjorde med kvittot, han sparar att han sparar inga kvitton på småsaker.

FL: Innan köpet på McDonalds (16:25) tog du ut pengar (kl.15:57) på Östervägen 2 i Kungsängen och FL frågar hur transporterade du dig till McDonalds, han svara att han inte kommer ihåg det datumet, att han kanske lämnade pengar till någon, han berättar om att han haft skulder. Han kan inte svara på hur han tog sig till Kungsängens handelsplats.

FL: du tog ut 4500 kronor, han svarar att det har gått till en skuld, det behöver inte vara den personen som Patryk ger pengarna som han är skyldig, han kan inte veta om den personen gett pengarna vidare.

FL: när Felipe köper batterierna på Biltema en halvtimme senare kan man se att han betalar med kontanter, där vi kan se 4500kr. Patryk är osäker på om han tog ut 4000 kr och frågar om det, FL förtydligar att han tog ut 4500kr. Patryk svarar att då var det 4500kr han var skyldig men det var inte till Felipe och han har inte gett några pengar till Felipe, han har gett dem till en annan person som han inte vet vad den i sin tur har gjort med pengarna. Skulden var till en person från Kungsängen/Bro och Patryk vill inte ha skulder då man kan få stora problem med skulder.

FL frågar om när han lämnade pengarna, Patryk svarar att det var direkt efter uttaget och att han lämnar över pengarna antingen vid bankomaten eller vid "röda bron", vid Kungsängen station, vid bussarna. FL frågar vem personen var, han svara att han inte vil namnge men att det var en yngre person, i femtonårsåldern.

FL: i det tidigare förhöret frågade jag om telefonerna du hade på dig och du sa att den vita var någon annans, varför har du den telefonen på dig, Patryk svarar att personen glömde den hos honom kvällen innan. Han vill inte namnge någon då Patryk inte vill att han eller någon i hans familj ska hamna i problem.

FL frågar om telefonsamtalen som du och Felipe hade vid tiden du var på McDonalds och han på Biltema, Patryk kommer inte ihåg, det kan ha varit så att de skulle träffas efter och

röka en, de brukar ringa varandra och fråga "efter en knatch".
Patryk sägar att han var på McDonalds för att käka och vad Felipe gjorde det är hans ensak, Patryk kan ha träffat Felipe direkt efter för att röka en.
FL frågar vart de träffades, Patryk svara att han inte kommer ihåg exakt den dagen, de kan ha träffats vid hans hus eller vid Felipes hus, eller "vid tunneln", eller så kanske de inte har träffats han vet inte.

FL: ditt kvitto från McDonalds har hittats tillsammans med batterierna från Biltema, Patryk svarar att han inte vet hur och undrar vart det hittades. FL: du är delgiven misstanke Stockholmsområdet samt i Sundsvall, Patryk kan inte förklara hur hans kvitto hamnat i Sundsvall, han har jobbat under de månaderna.

FL frågar hur kan kvittot ha hamnat bland batterierna som Felipe köpte, Patryk svarar att han kanske träffat Felipe efter och att han gett Felipe kvittot att rulla med

FL frågar om han såg några batterier, Patryk svara nej han har inte sett några batterier på Felipe. Patryk förklara att om man inte har OCB kan man rulla en gås med ett kvitto.

FL förtydligar att Patryks kvitto hittades med det som Felipe köpte på Biltema samtidigt som han påstår att han inte träffat Felipe, Patryk svarar att han och Felipe kan ha träffats för att röka på men Patryk kommer inte ihåg just den dagen.

FL: din och Felipes telefoner kopplar upp i samma område och vi kan se att Felipe sätter sig i en bil, vart åkte ni? Patryk svara att han inte kommer ihåg vart de åkte, kanske att de åkte iväg för att röka en lite snabbt, han kommer inte ihåg just det datumet.

FL frågar vilka som var i bilen, Patryk svarar att han inte vet.

FL frågar vad det var för bil de åkte, Patryk svara att han inte vet.

Patryk tycker inte att det är rätt hanterat, att det är grova misstankar mot honom och att han försöker ordna sitt liv, han har fått en lärlingsplats inom VVS.

Polisen

PM

J FILM-PM Circle K Järva Krog 21/1

Signerad av

Signerad datum

Enhet
Region Stockholm, Grova brott 2 Rgn Sthlm

Diarienr
5000-K68798-23

Uppgiftslämnare	Datum	Tid
Lindborg, Frida	2023-03-09	12:38

Beslag verkställt	Material för analys
Nej	Nej

Mottaget	Mottaget datum	Tid

Sätt på vilket uppgift lämnats

Upprättad av
Frida Lindborg

Uppgiften avser

Uppgift

Se bilaga!

Wennberg köper vouchers.

Polisen

PM

Datum 2023-03-09

Diarienr (åberopas) K68798-23

Polismyndigheten
Frida Lindborg

FILM-PM Circle K Järva krog

Vi har hämtat in film från Circle K Järva krog 2023-01-21 mellan klockan 03:00 och 04:00, detta för att påvisa att Alfred Wennberg har köpt voucher för att fylla på telefon -1045 samt -3140. Köpet av dessa vouchers görs klockan 03:22 vilket man på filmen kan se stämmer överens med när Wennberg handlar i butiken.



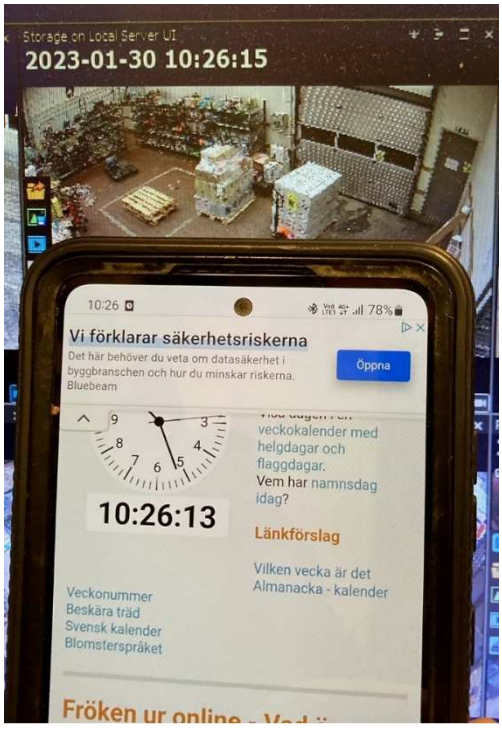

Tidkontrollen visar att tiden stämmer överens med realtid, det skiljer endast 2 sekunder.

Kamera pump overview:

Klockan 03:18 så kommer PB GLG48L in på macken, bilen åker och parkerar och ifrån den riktning där bilen är parkerad kommer personen som vi påstår vara Alfred Wennberg.



Kamera Pump 1-3:



Kamera pump 17-19:

Bilen åker mellan pumparna och parkerar.



I samband med att bilen parkerar kan man se hur en person kommer gåendes från den riktningen, det man kan se är ett ben med en vit rand på.



Kamera Pump 5-7:

Alfred Wennberg kommer gåendes från där GLG48L parkerar och mot butiken.



Kamera Pump overview:

Alfred går mot butiken.



Kamera Shop entrance:

Wennberg kommer in i butiken vid klockan 03:19.

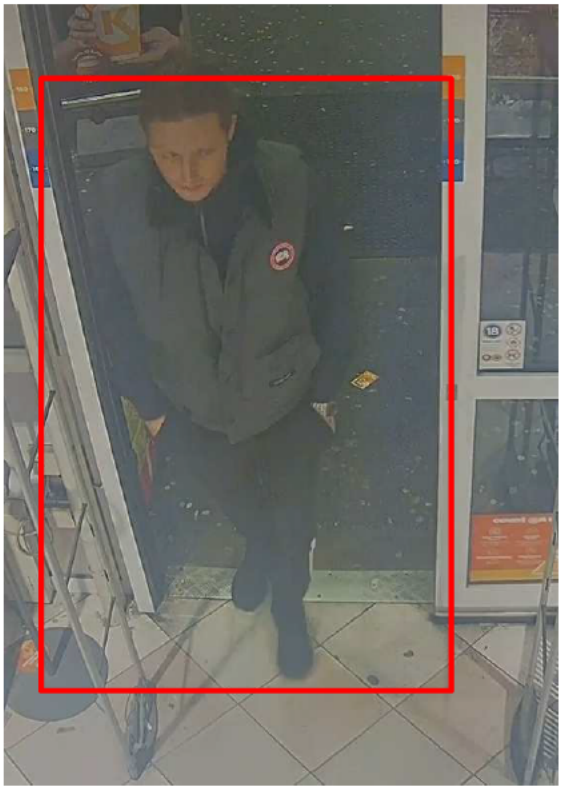

Kamera pos 1-2:

Wennberg kommer in i butiken och ställer sig i kön till kassan för att betala.



Kamera pos 1-2:

Wennberg köper flera saker samt så får han två utskrifter som kvitton vilket är så det ser ut när man köper vouchers. Köpet görs vid klockan 03:22.

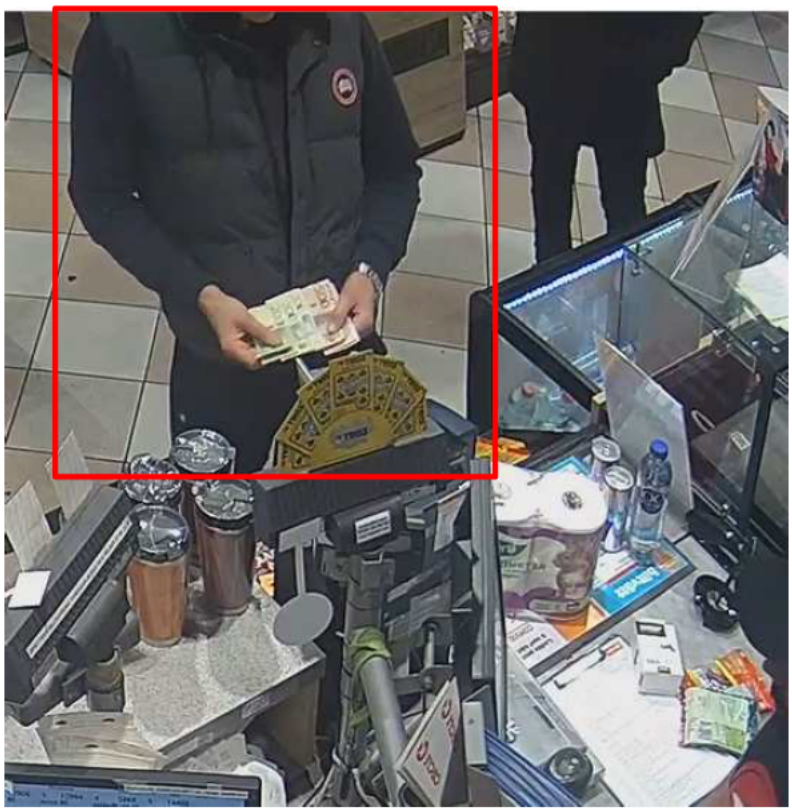

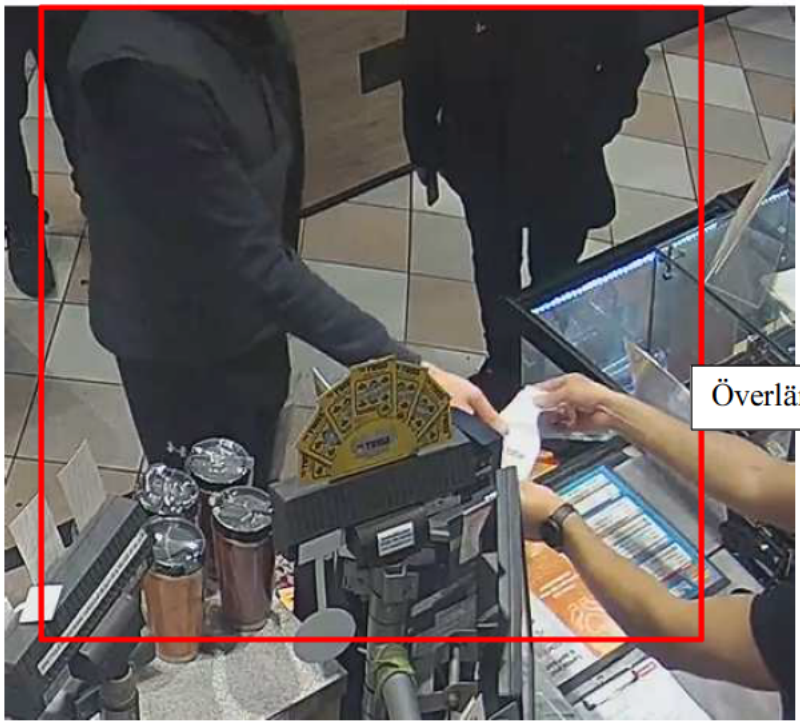

Överlämning av två kvitton.

Kamera shop entrance:

Wennberg lämnar butiken vid klockan 03:23.



Kamera pump overwiev:

Wennberg går i den riktningen där PB GLG48L är parkerad.



Kamera pump 5-7.

Wennberg går mot GLG48L, han tar upp något ur fickan och i samband med det börjar baklysena på bilen att lysa. Bilen står kvar med baklysena på i några minuter innan den backar ut och lämnar macken.

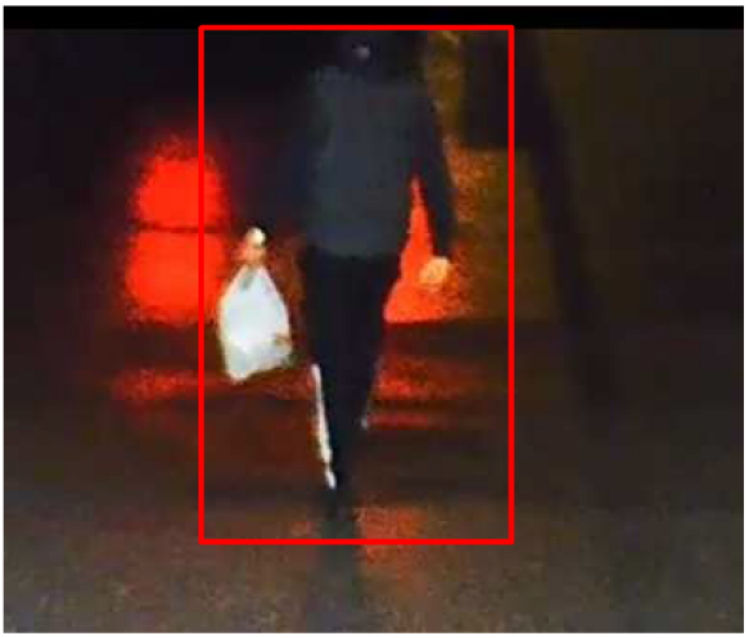

Bilen lämnar macken klockan 03:31.



Polisen

PM

J FILM-PM Circle K Centrumslingan Solna 20/1

Signerad av

Signerad datum

Enhet
Region Stockholm, Grova brott 2 Rgn Sthlm

Diarienr
5000-K68798-23

Uppgiftslämnare	Datum	Tid
Lindborg, Frida	2023-03-08	08:55

Beslag verkställt	Material för analys
Nej	Nej

Mottaget	Mottaget datum	Tid

Sätt på vilket uppgift lämnats

Upprättad av
Frida Lindborg

Uppgiften avser

Uppgift
Se bilaga!

Polisen

PM

Datum 2023-03-08

Diarienr (åberopas) K68798-23

Polismyndigheten
Frida Lindborg

FILM-PM Circle K Centrumslingan 20 januari

Vi har hämtat in film från Circle K Centrumslingan i Solna, 2023-01-20 mellan klockan 19:30 till 20:30. När filmen hämtades in var det en tidsdifferens på cirka 7 minuter, tiden på kameran går 7 minuter före realtid.



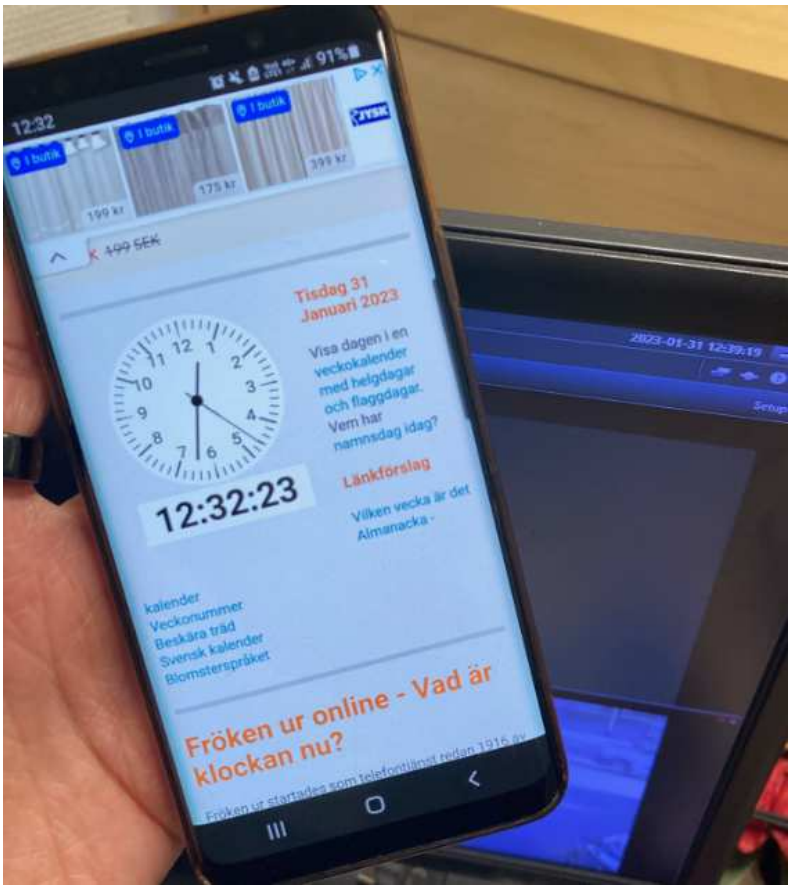

Kamera entré:

Klockan 19:42 i realtid (tid på kamera 19:47) ses två stycken komma in på Circle K, vi påstår att detta är Alfred Wennberg och Liam Laurén. Alfred markeras i rött och Liam i grönt.

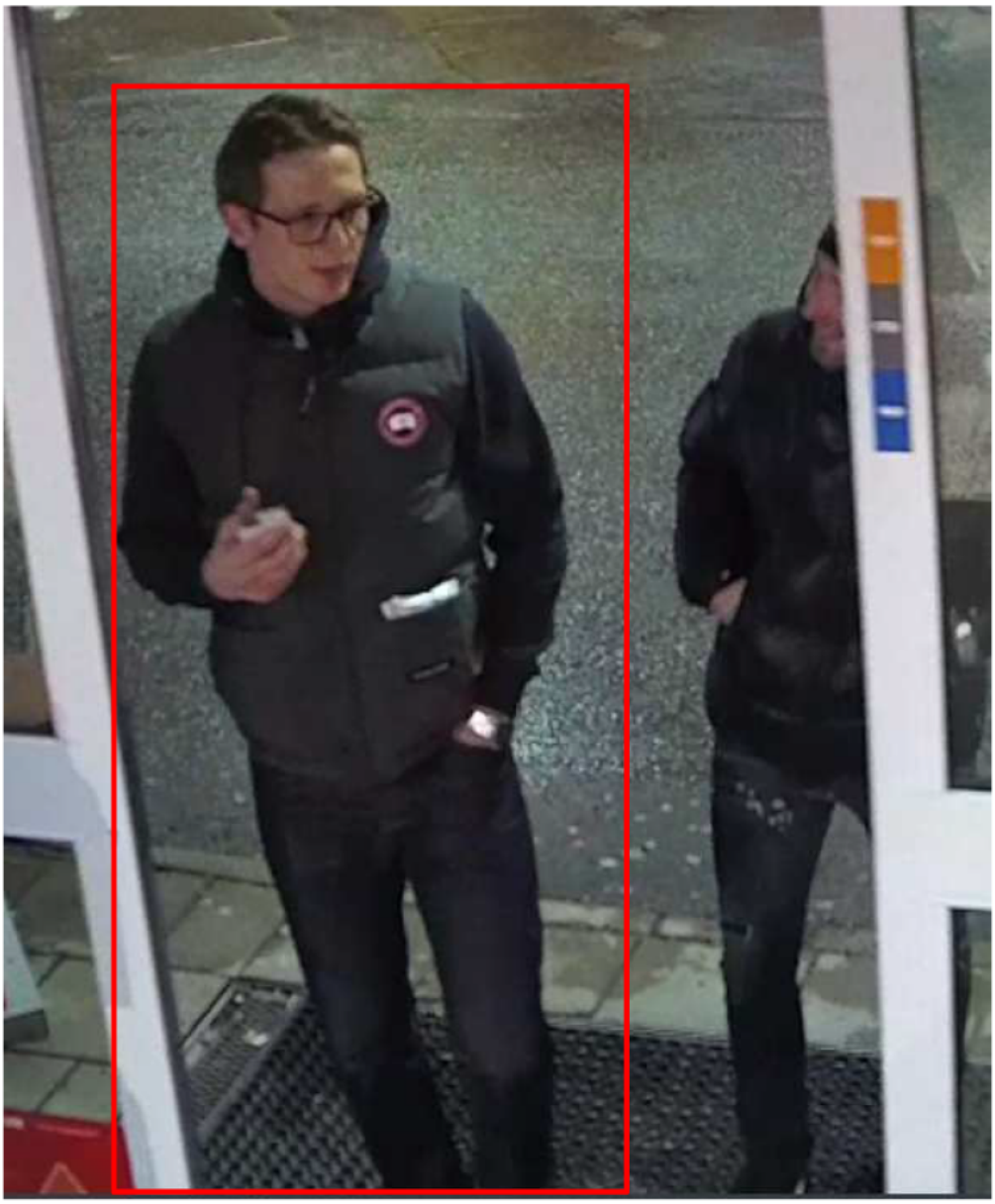

Alfred håller i en telefon när han kommer in i butiken.

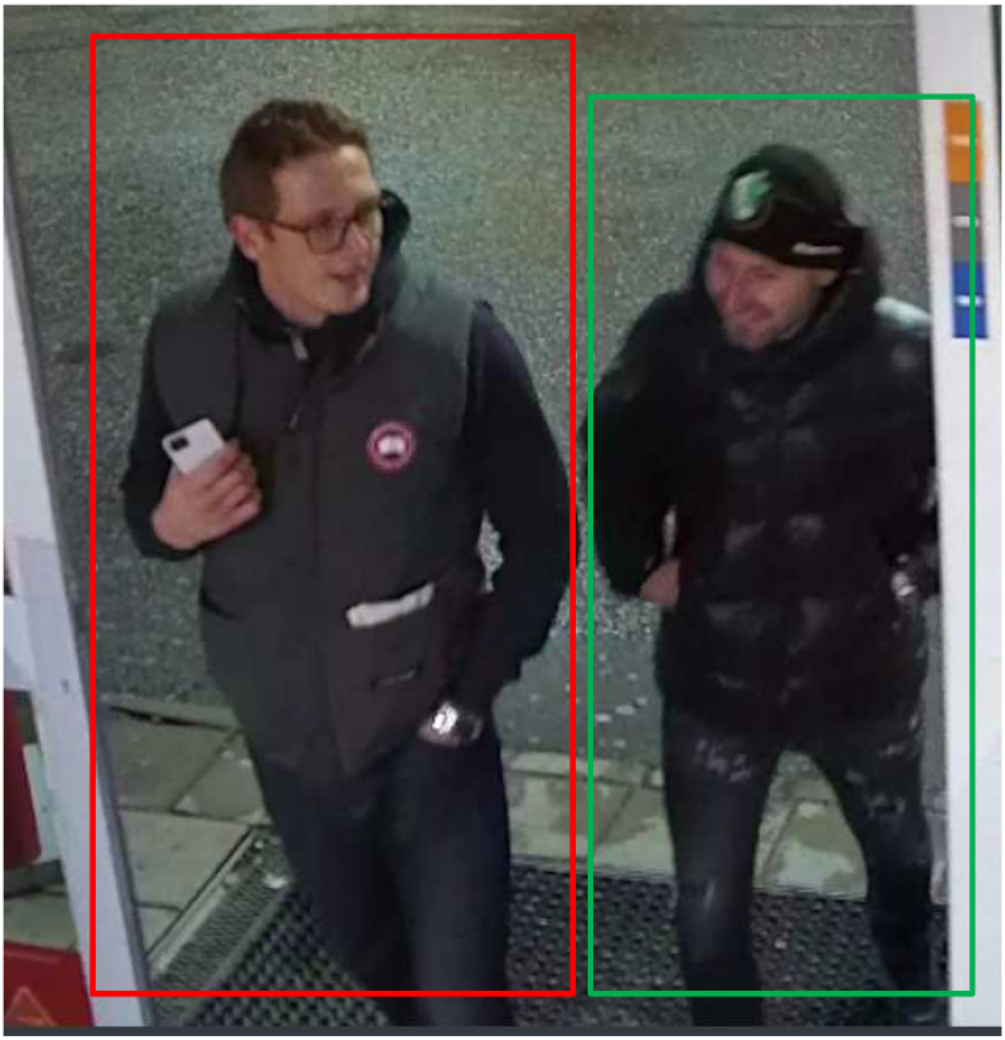

Kamera kassan:

De går sedan fram till kassan tillsammans. När de står vid kassan håller Alfred på med den telefonen han har i sin hand. Klockan 19:41 realtid (dvs 19:48 på tiden på kameran) så ringer Alfred någon eller någon ringer honom.





Kamera entré:

Alfred går ur butiken i samband med att han pratar med någon i telefon, detta är klockan 19:41 (tid på kameran 19:48).



Kamera kassan:

Under tiden står Liam kvar vid kassan.



Kamera entrén:

Alfred kommer tillbaka in klockan 19:42 (tid på kameran 19:49), Alfred har under tiden i butiken tagit av sig glasögonen och har nu inte de på sig,



Kamera kassan:

Liam och Alfred står tillsammans i kassan, de kollar på telefonerna.



Under tiden som de står vid kassan och Liam pratar med personalen så står Alfred bredvid och man kan se att han skriver på telefonen.

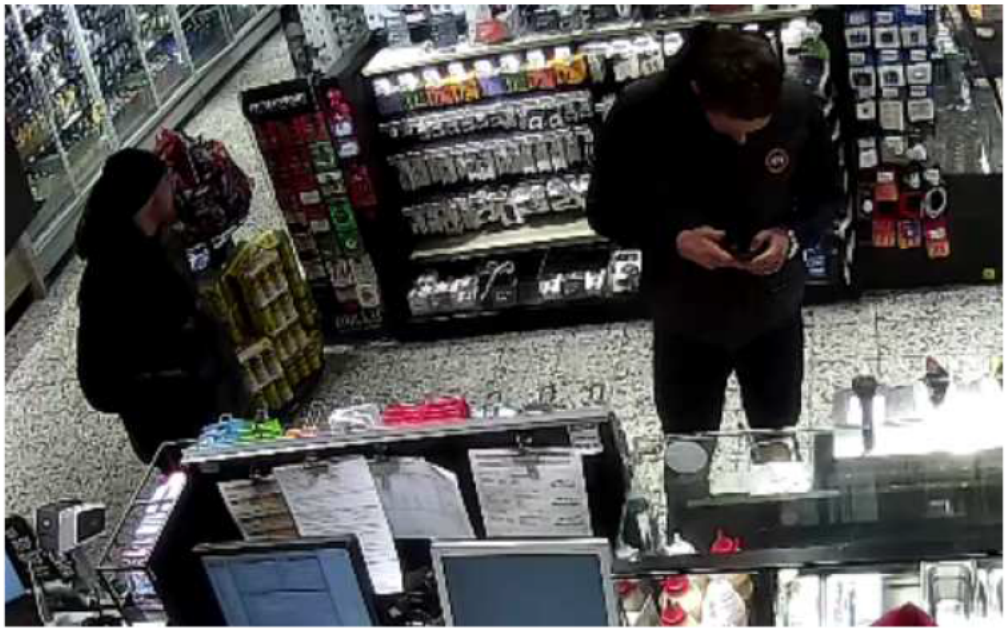

Liam lämnar fram sitt körkort.

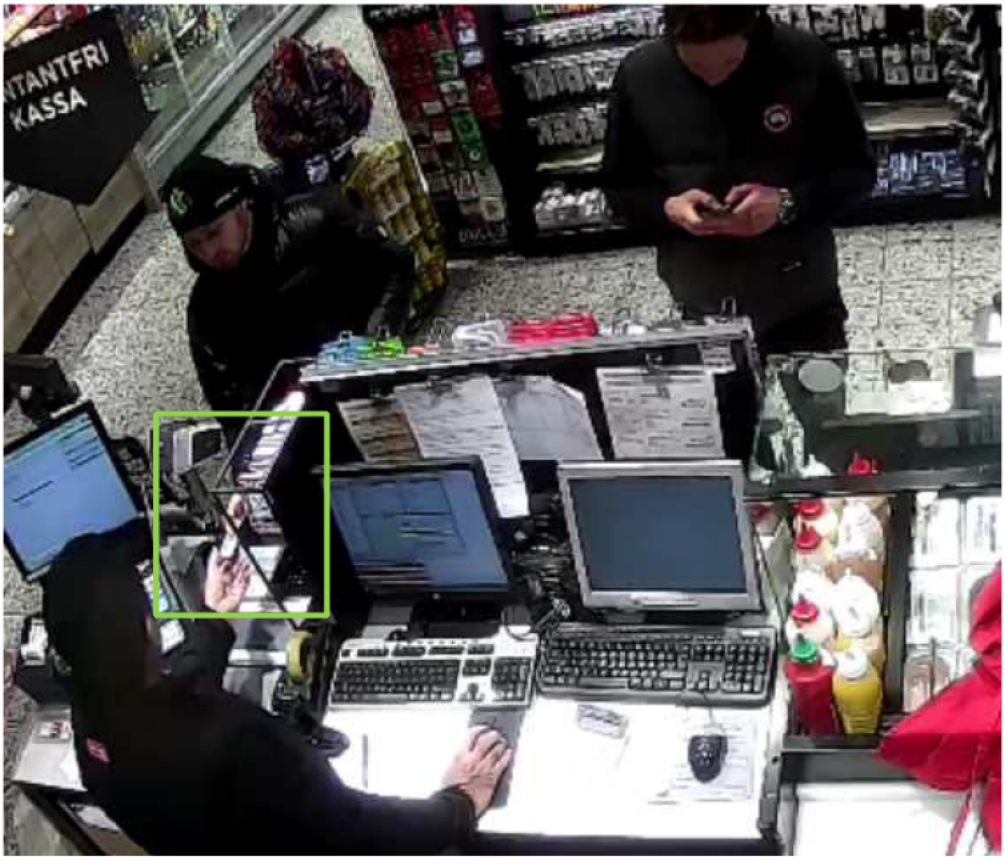

Kamera entré:

Klockan 19:45 lämnar de butiken tillsammans. (Tid på kameran 19:52). De går vänster ut från butiken men man kan inte se vart de tar vägen sedan.



Kamera entré:

Klockan 19:52 (dvs tid på kameran 19:59) kommer Liam tillbaka in i butiken och går fram till kassan.



Kamera kassan:



Kamera entré:

Klockan 19:56 (dvs tid på kameran 20.03) så lämnar Liam butiken.



Kamera pump 15-17:

Liam går till bilen han har hyrt, registreringsnummer GLG48L.



Samtidigt som Liam startar bilen GLG och börjar köra så kommer Alfred tillbaka och ställer sig i entrén.



Kamera entré:

Klockan 19:58 kommer Alfred tillbaka (dvs. tid på kameran 20:05)

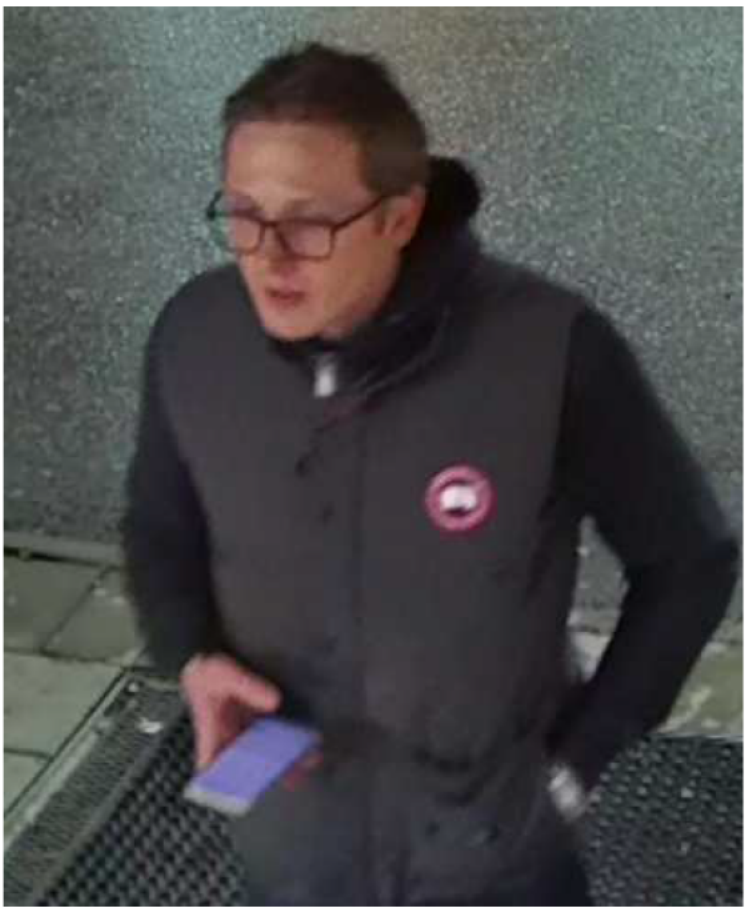

Nedan är båda kamerorna samtidigt för att påvisa vad som sker vid samma tidpunkt.

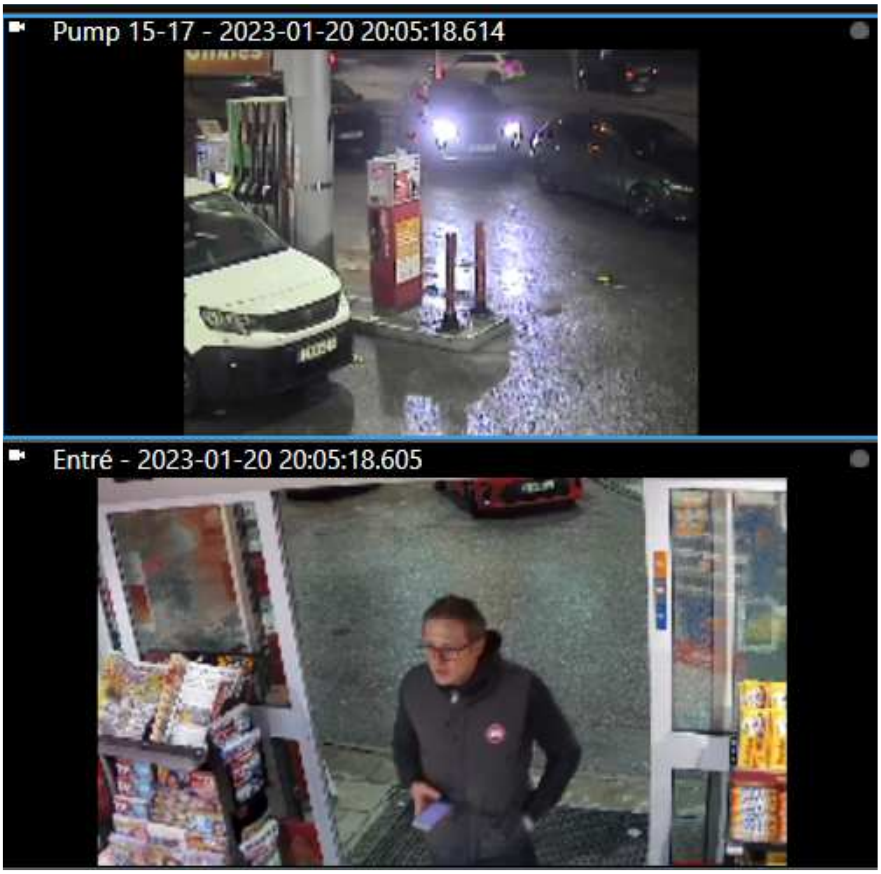

Alfred kollar i butiken och ställer sig sedan för att vänta i entrén.



Klockan 19:58 (dvs tid på kameran 20:05) lämnar Alfred butiken, han går vänster ut från entrén På kamerans täckningsområde kan man inte se vart Alfred tar vägen eller Liam med PB GLG. Men de lämnar ur bild vid samma tidpunkt. Men för att ta sig från macken ut på Frösundaleden som går utanför måste man köra runt macken och bilen kommer då vid den riktning där Alfred går.



Polisen

PM

Tid & avstånd Circle K - Ateljévägen / Bergdalen

Signerad av

Signerad datum

Enhet	Diarienr
Region Stockholm, Grova brott 2 Rgn Sthlm	5000-K68798-23

Uppgiftslämnare	Datum	Tid
Lindborg, Frida	2023-03-08	08:58

Beslag verkställt	Material för analys
Nej	Nej

Mottaget	Mottaget datum	Tid

Sätt på vilket uppgift lämnats

Upprättad av
Frida Lindborg

Uppgiften avser

Uppgift

Vi påstår att Alfred Wennberg syns vid Circle K macken på centrumslingan den 20:e januari och att han lämnar macken klockan 19:58.

I förhör med Jittakorn och Alice, K91779-23, så säger de att de har hämtat en påse med bilbatterier vid Atlejévägen den 20 januari, och personen de beskriver påminner om Alfred Wennberg.

I detta PM i bilagor så läggs det in hur lång tid det enligt kartor tar att ta sig från Circle K på Centrumslingan till Bergdalen (Där Wennbergs pappa bor) samt Ateljevägen där överlämningen av batterierna skett.

Att åka bil från Circle K till Bergdalen 2 tar enligt kartor 6 minuter och det är 2 kilometer dit, att gå skulle enligt kartan ta 21 minuter. *(Se bilaga 1)*

Att åka bil till Ateljévägen 16 från Circle K tar lika lång tid, 6 minuter och det är enligt kartor 2,1 kilometer, att gå skulle enligt kartor ta 22 minuter. I förhör har Alice pekat ut att de hämtar batterierna vid Ateljévägen 16 ungefär. *(Se bilaga 2)*

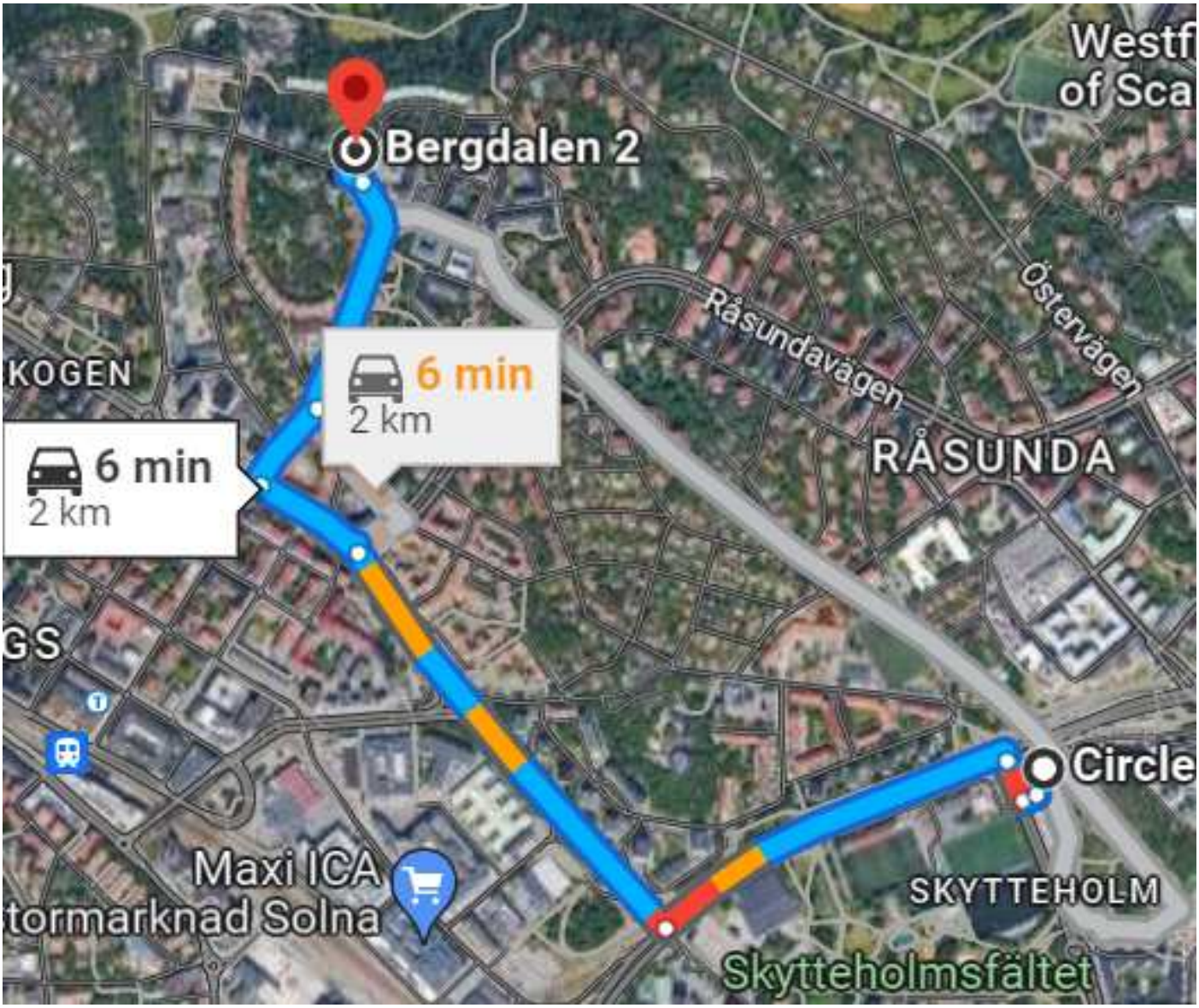
Bergdalen 2
6 min
2 km
6 min
2 km
Råsundavägen
Östervägen
RÅSUNDA
Circle
Maxi ICA
tormarknad Solna
SKYTTEHOLM
Skytteholmsfältet

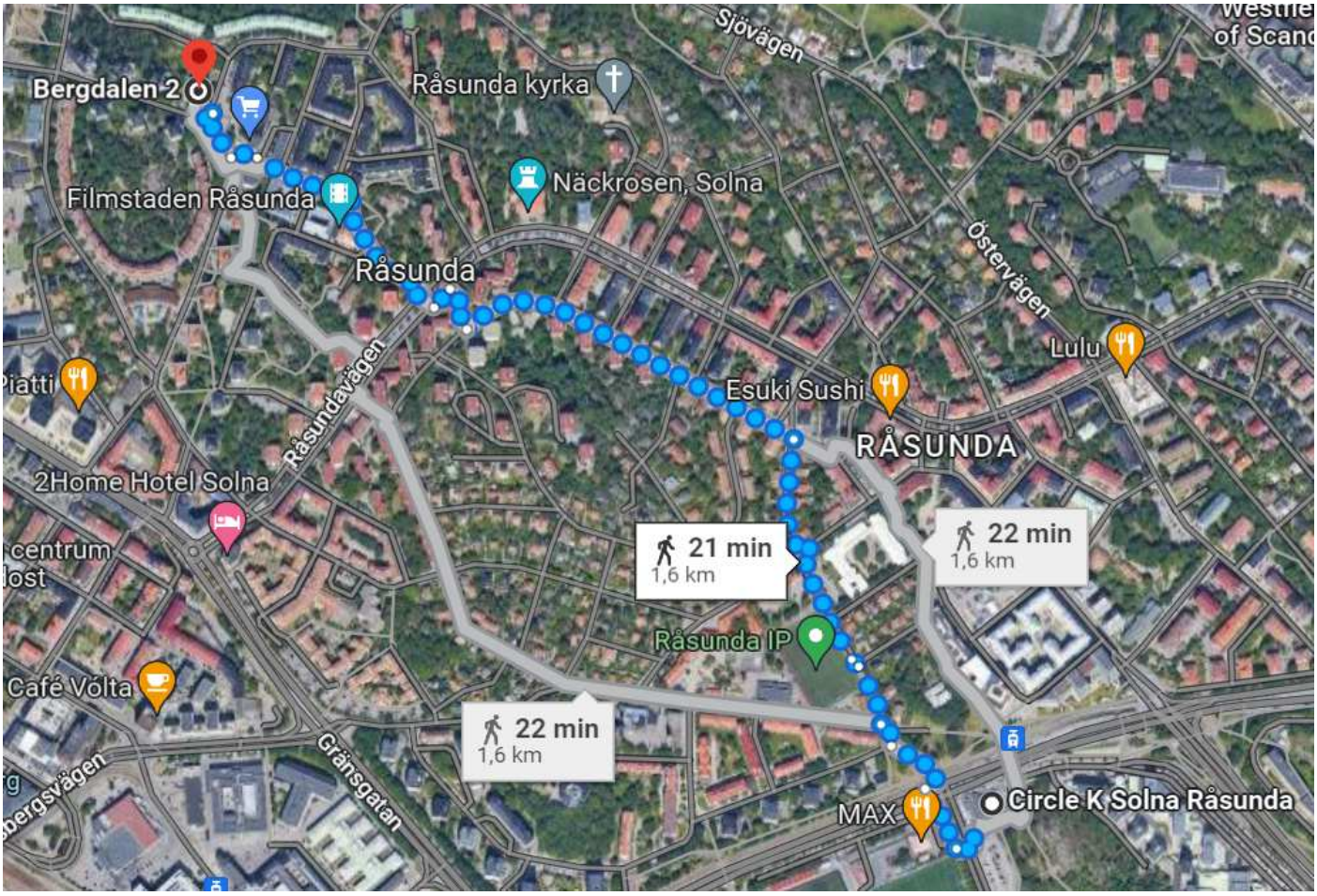
Bergdalen 2
Råsunda kyrka
Sjövägen
Filmstaden Råsunda
Näckrosen, Solna
Råsunda
Östervägen
Lulu
Esuki Sushi
RÅSUNDA
Råsundavägen
2Home Hotel Solna
21 min
1,6 km
22 min
1,6 km
Råsunda IP
Café Vólta
22 min
1,6 km
Gränsgatan
MAX
Circle K Solna Råsunda

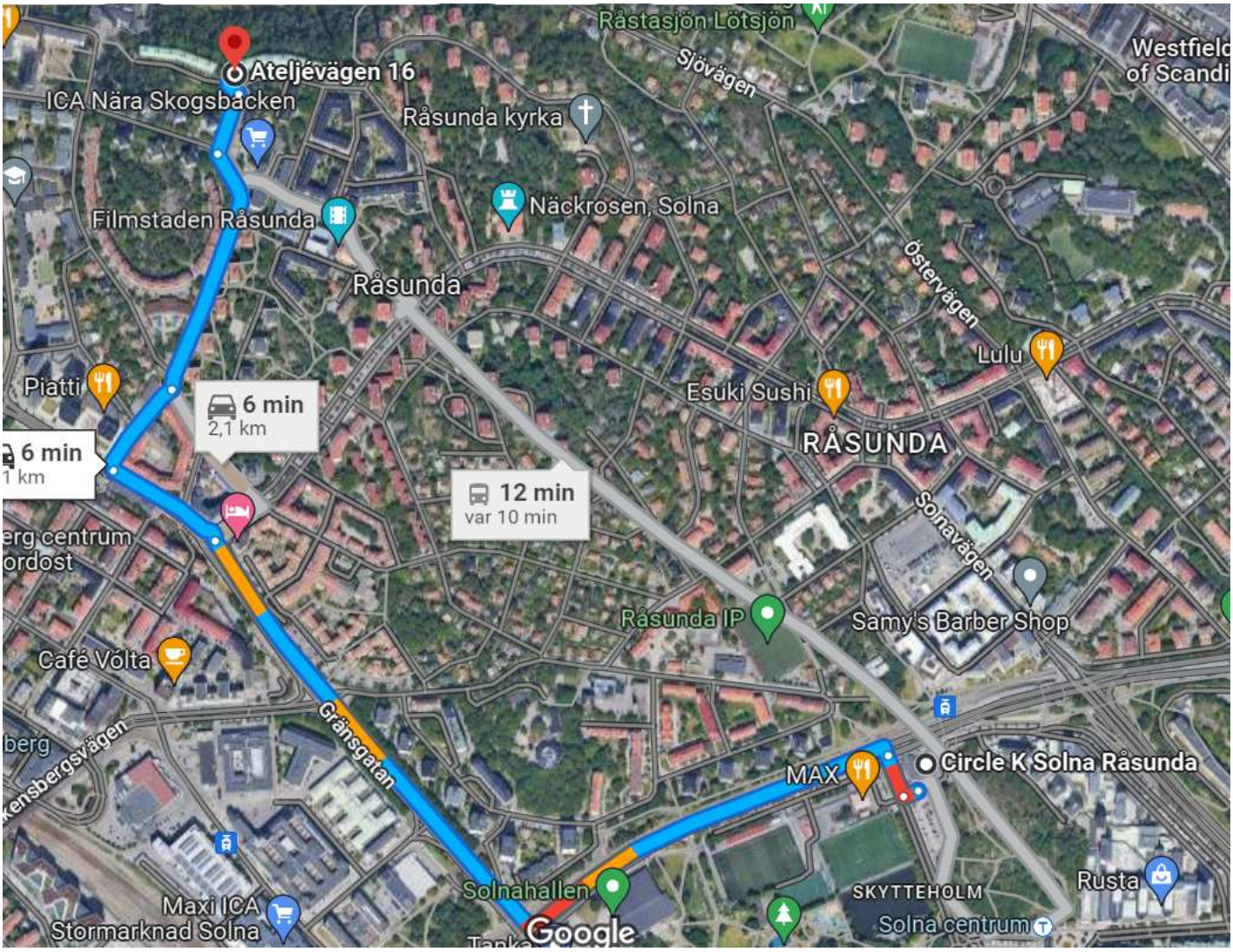
Råstasjön Lötsjön
Ateljévägen 16
ICA Nära Skogsbacken
Råsunda kyrka
Sjövägen
Westfield of Scandi
Filmstaden Råsunda
Näckrosen, Solna
Råsunda
Östervägen
Lulu
Piatti
6 min
2,1 km
Esuki Sushi
RÅSUNDA
6 min
1 km
12 min
var 10 min
Solnavägen
Råsunda IP
Samy's Barber Shop
Café Vólta
Gränsgatan
MAX
Circle K Solna Råsunda
Solnahallen
SKYTTEHOLM
Rusta
Maxi ICA Stormarknad Solna
Solna centrum
Google

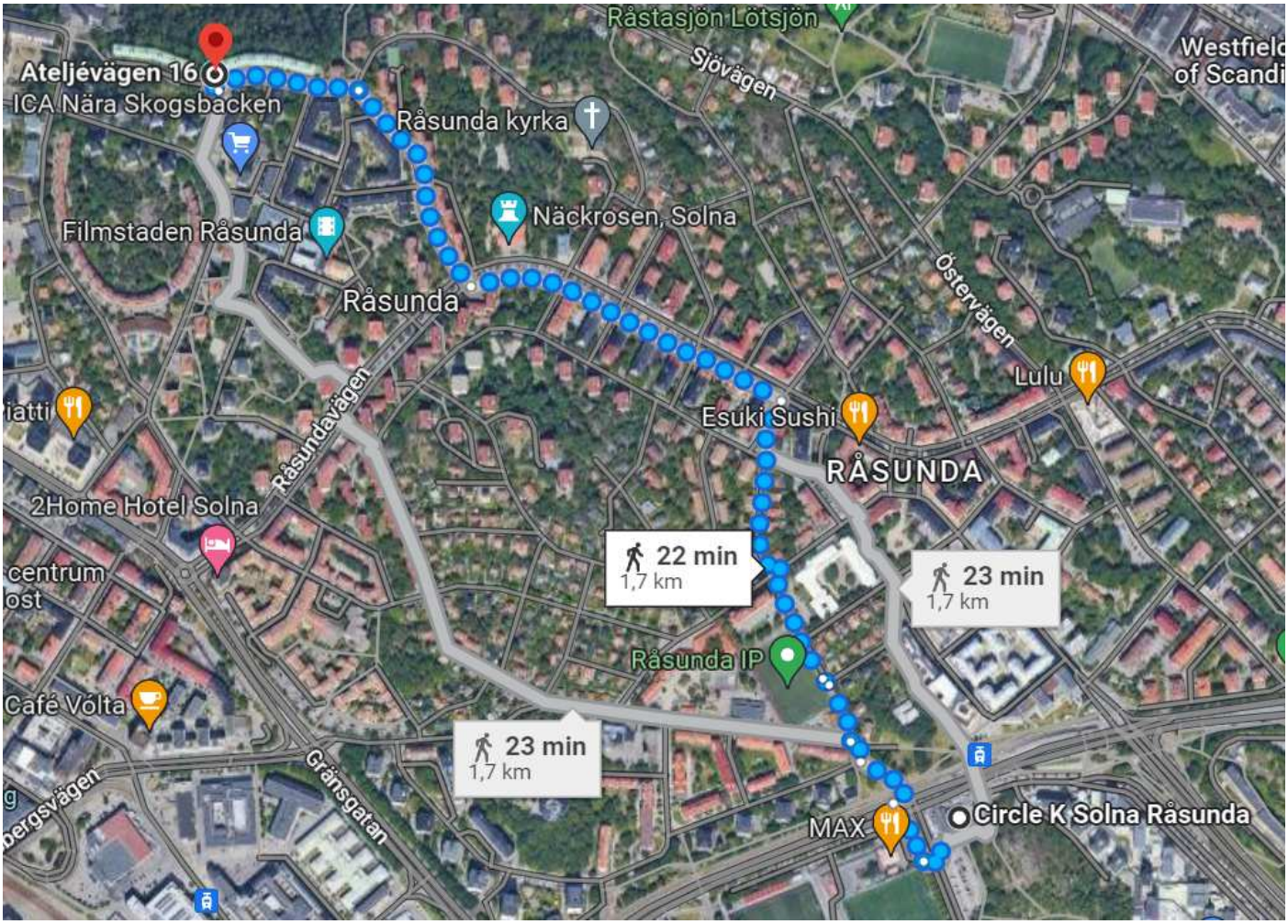
Råstasjön Lötsjön
Sjövägen
Ateljévägen 16
ICA Nära Skogsbacken
Råsunda kyrka
Näckrosen, Solna
Filmstaden Råsunda
Råsunda
Östervägen
Lulu
Esuki Sushi
RÅSUNDA
Råsundavägen
2Home Hotel Solna
22 min
1,7 km
23 min
1,7 km
Råsunda IP
Café Vólta
23 min
1,7 km
Gränsgatan
MAX
Circle K Solna Råsunda

Polisen

PM

ÖVK Nordic Wellness 21/1

Signerad av

Signerad datum

Enhet
Region Stockholm, Grova brott 2 Rgn Sthlm

Diarienr
5000-K68798-23

Uppgiftslämnare	Datum	Tid
Lindborg, Frida	2023-04-17	12:04

Beslag verkställt	Material för analys
Nej	Nej

Mottaget	Mottaget datum	Tid

Sätt på vilket uppgift lämnats

Upprättad av
Frida Lindborg

Uppgiften avser

Uppgift
Se bilaga!

Delat från annat ärende, K81725-23.

Polisen

PM

Datum 2023-02-15

Diarienr: 5000-K81725-23

Polismyndigheten
Stockholm RUE
Grova brott

Övervakningsfilm Nordic Wellness Sundby Park Odlingsgatan Sundbyberg

Utifrån uppgifter som framkommit under utredningen har övervakningsfilm inhämtats från Nordic Wellnes på Odlingsgatan i Sundbyberg. Nordic Wellness är ett gym som ligger precis i anslutning till Fredens Torg i Sundbyberg med en kamera i receptionen som täcker en del av Fredens Torg men även Östra Madenvägen. Utöver att övervakningsfilmen visar delar av det som syns i kameran från City living Umami syns även händelser norr om City living Umami.

Inhämtningsperioden är mellan 2023-01-19 kl. 12:00 och 2023-01-22 kl. 22:00. Syftet med inhämtningen är att kontrollera personer och fordon kopplade till City living Umami och Fredens Torg 4B som kan vara av intresse för utredningen.

Vy över aktuell plats från ovan



Vy från Östra Madenvägen



Kameran sitter i receptionen och är igång dygnet runt men det är framför allt dagtid när det är ljust som materialet kan granskas ordentligt. När det är mörkt är det svårt att urskilja vad som händer utanför receptionen varför granskade händelser utspelar sig dagtid.

Vy i dagsljus

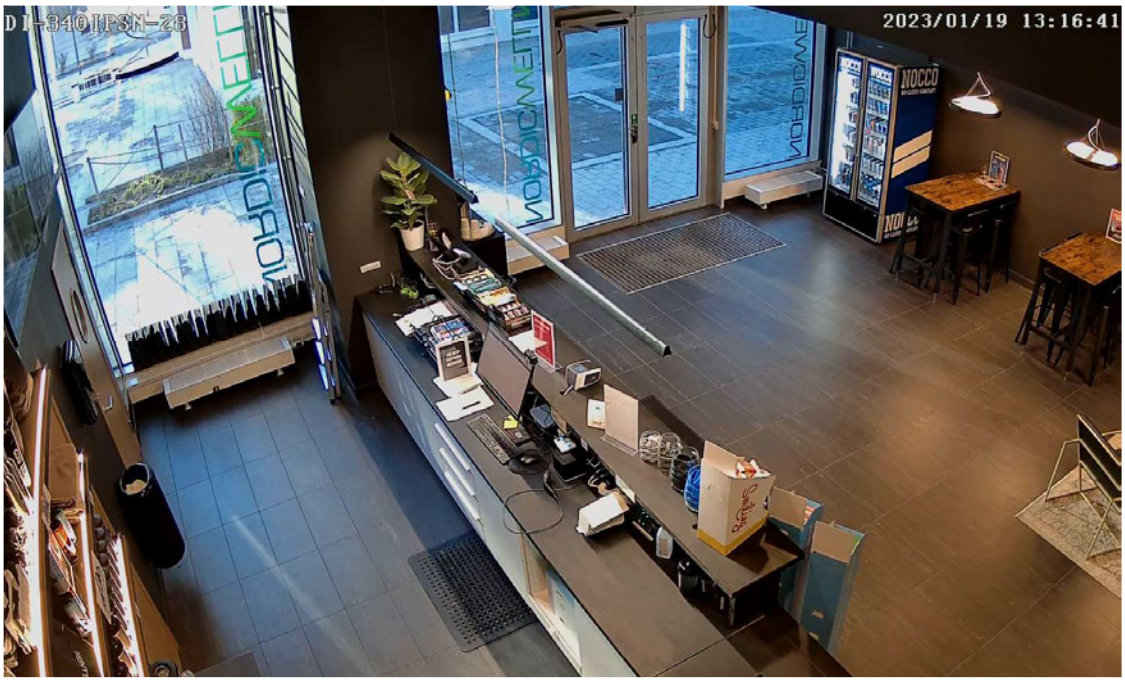

Vy i mörker

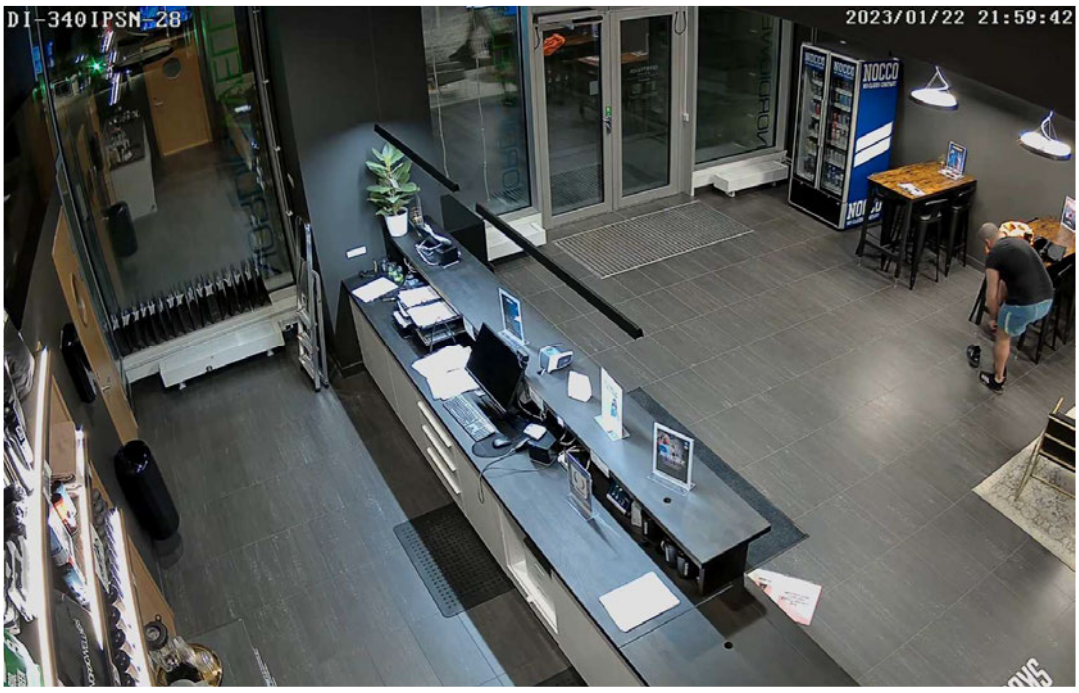

Vid en jämförelse med filmer från City living Umami där samma händelser syns kan det konstateras att det finns en tidsavvikelse mellan övervakningsfilmerna på ungefär 1 minut och tio sekunder.

Övervakningsfilm från City living Umami som visar Wennberg när han försöker slänga en verktygslåda i soptunnan. Klockan visar 09:03:35

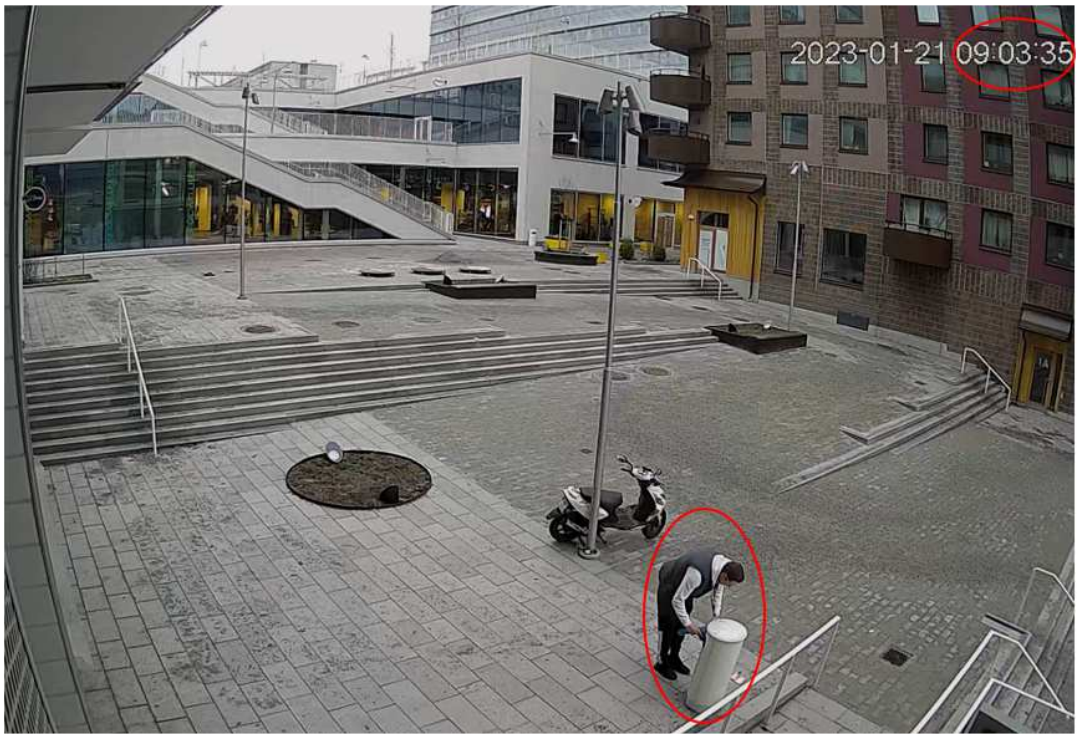

Samma händelse från övervakningsfilmen från Nordic Wellness. Klockan visar 09:04:45

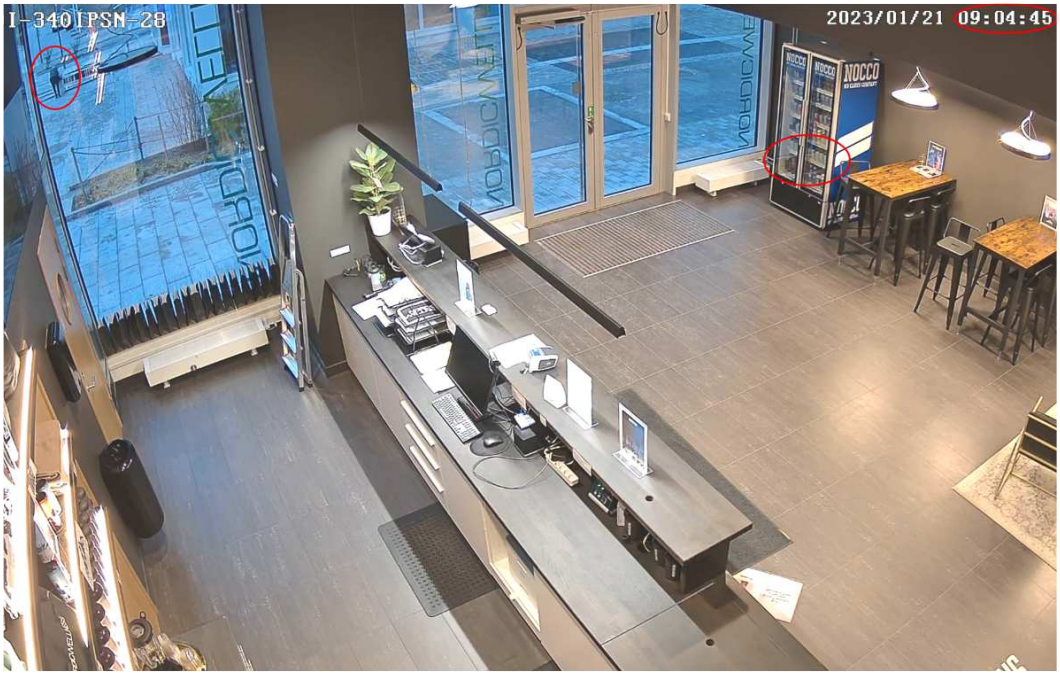

Kameran sitter i receptionen till ett gym som är öppet från kl. 05:00 till kl. 22:00 varför det är naturligt att många människor syns på filmerna. Utifrån ärendet redovisas de händelser som kan antas vara av intresse för utredningen.

Vid de tillfällen något av intresse fångats av både övervakningsfilm från Nordic Wellness och City living Umami har ett mindre skärmklipp av den senare infogats i syfte att tydliggöra händelsen

2023-01-19 – registrerade händelser finns som skärmklipp i bilaga

Kl. 12:14
En person väl överensstämmande (klädsel och rörelsemönster) med Alfred Wennberg (*hädanefter benämnd Wennberg*) kommer troligtvis från Östra Madenvägen och går in på hotellet

Kl. 12:29
Samme person lämnar hotellet bärandes på en påse i vänster hand och rör sig över torget, trolig riktning Östra Madenvägen

2023-01-21 – registrerade händelser finns som skärmklipp i bilaga

Kl. 09:04
Wennberg lämnar hotellet, går förbi en soptunna och försöker kasta något, eventuellt en verktygslåda, men misslyckas något som övervakningsfilmen från City living Umami visar. Därefter går Wennberg över Östra Madenvägen och nedför rampen mot en parkering bevakad av Aimo Park. Några minuter senare kör en bil uppför rampen och svänger ut i riktning mot Gesällvägen. Se kartbild i bilaga

Kl. 10:35
Wennberg kommer tillbaka med PB GLG48L, parkerar på Fredens Torg och går in på hotellet bärandes på två större påsar från Biltema

Kl. 10:40
Wennberg kommer ut och går till bilen. Det syns inte i Nordic Wellness kamera var bilen kör utan det ser man i filmen från City living Umami

Kl. 11:34
Wennberg kör ner bilen på parkeringen vid Östra Madenvägen där han tidigare stått parkerad. Några minuter senare går han uppför rampen vid parkeringen och in på hotellet cirka kl. 11:37

Kl. 12:11
Wennberg kommer ut från hotellet och går återigen ner till parkeringen och några minuter senare lämnar en bil samma parkering, svänger in på Östra Madenvägen i riktning mot Gesällvägen

2023-01-22 – registrerade händelser finns som skärmklipp i bilaga

Kl. 11:48
Wennberg kommer ut bärandes på saker och går över Östra Madenvägen och ner till parkeringen. Efter några minuter lämnar en bil parkeringen och svänger in på Östra Madenvägen i riktning mot Gesällvägen

Kl. 13:52
Wennberg svänger in på Fredens Torg från Östra Madenvägen och går till hotellet. Någon bil syns inte till


DI-340IPSN-28
2023/01/19 12:14:54
NOCCO

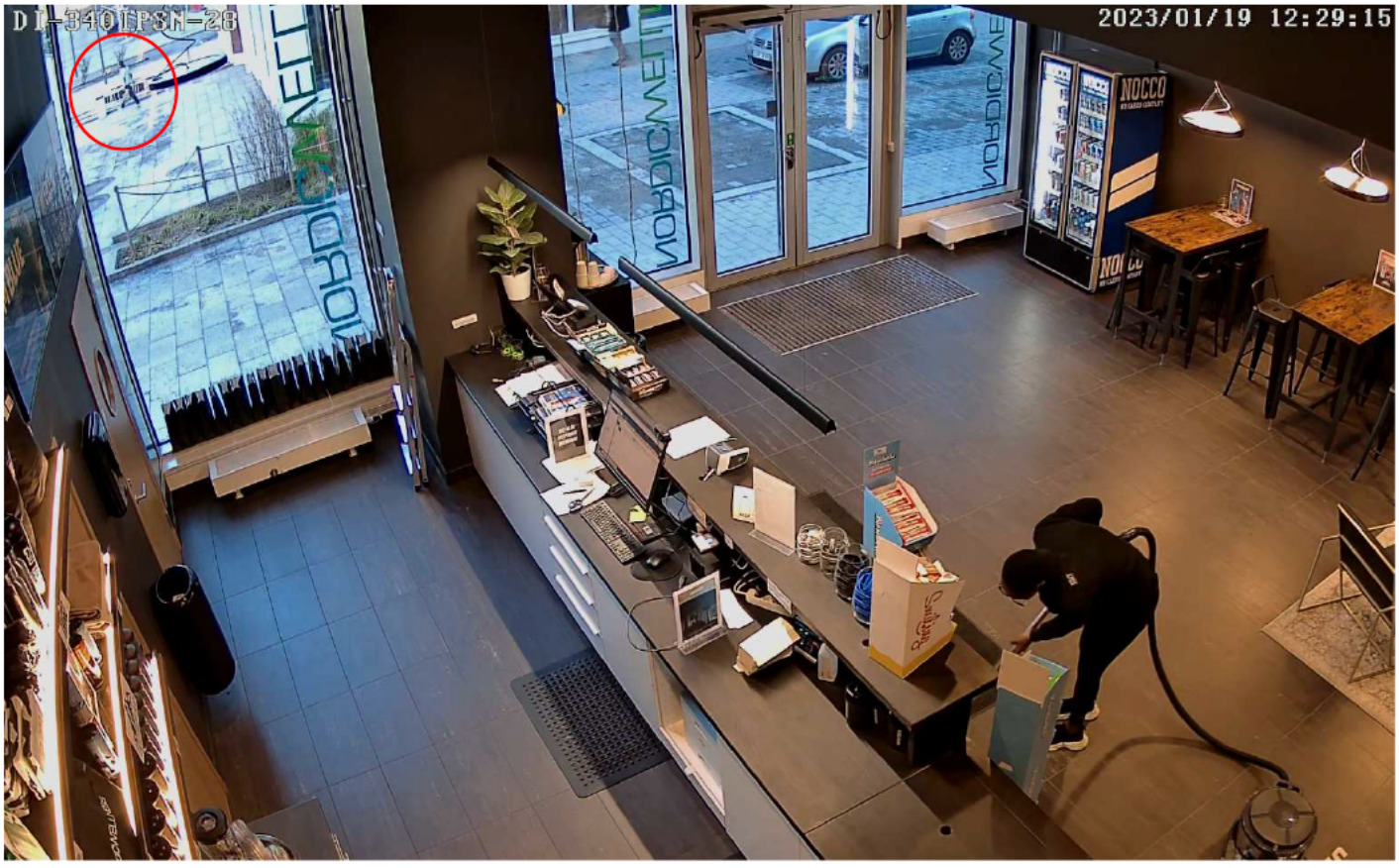
DI-340IPSN-28
2023/01/19 12:29:15
NOCCO

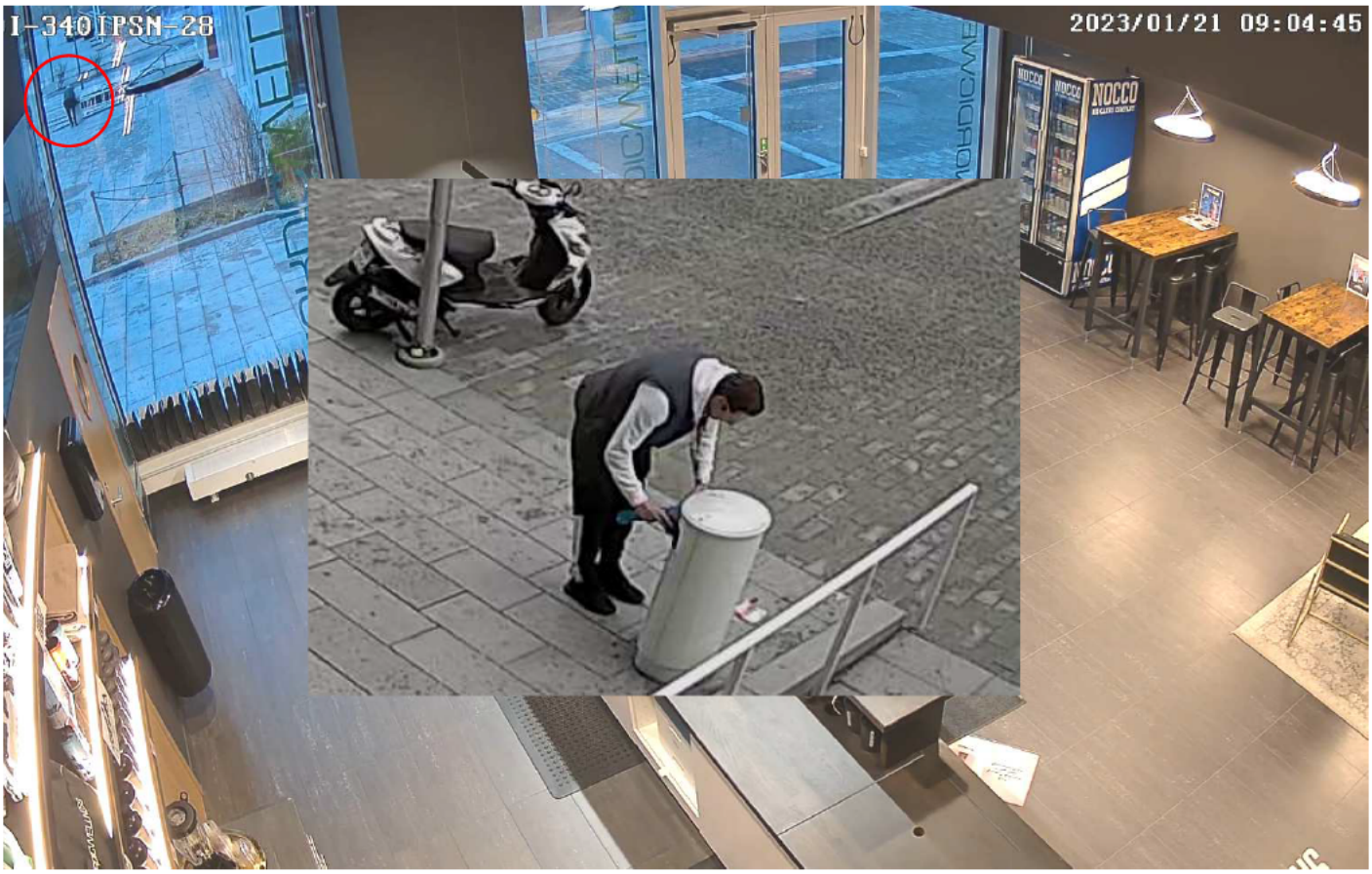
I-340IPSN-28
2023/01/21 09:04:45
NOCCO

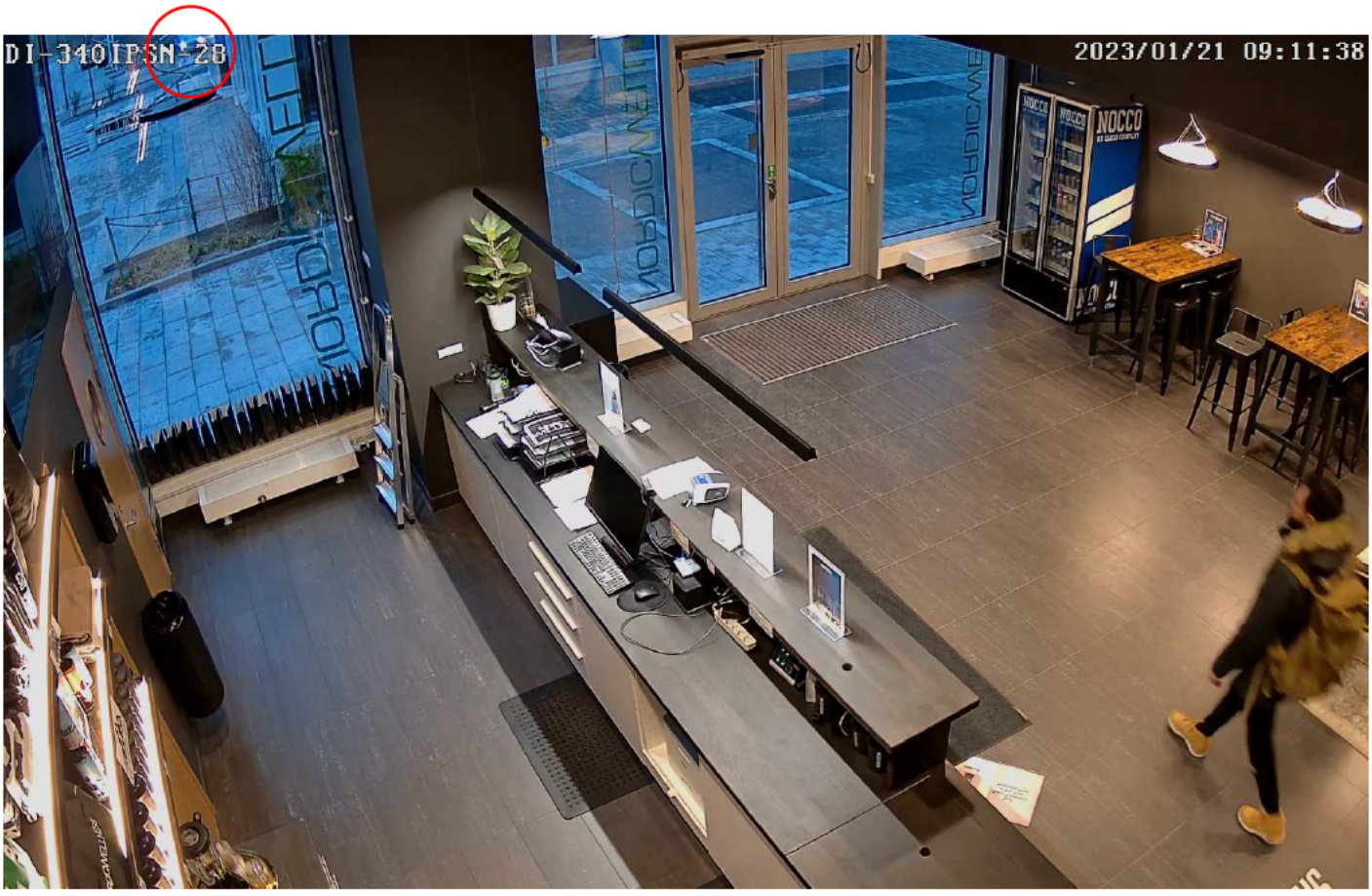
DI-340IPSN-28
2023/01/21 09:11:38
NOCCO

Parkering

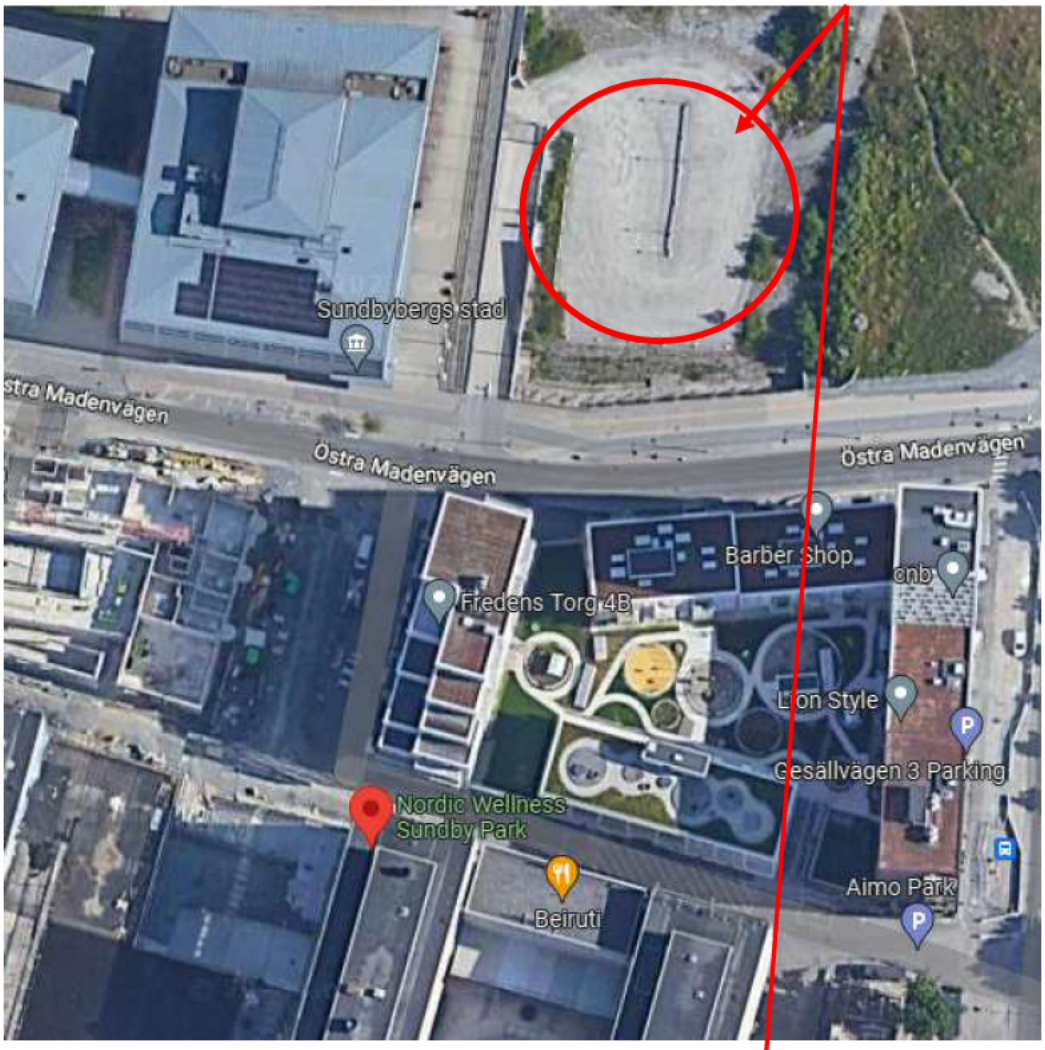
Sundbybergs stad
Östra Madenvägen
Östra Madenvägen
Östra Madenvägen
Barber Shop
Fredens Torg 4B
Lion Style
Gesällvägen 3 Parking
Nordic Wellness Sundby Park
Beiruti
Aimo Park


P
Förhyrda platser
Aimo Park
0771-96 90 00

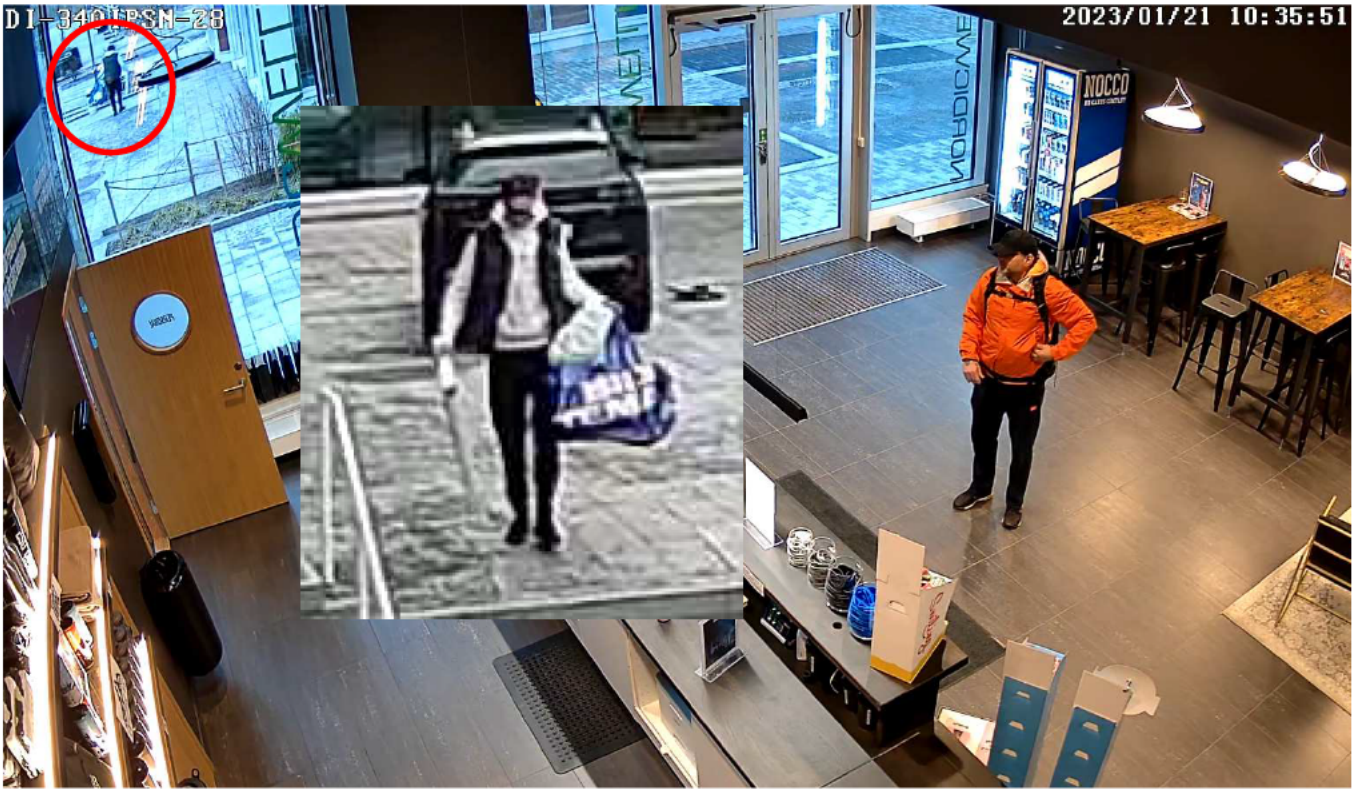
2023/01/21 10:35:51
NOCCO

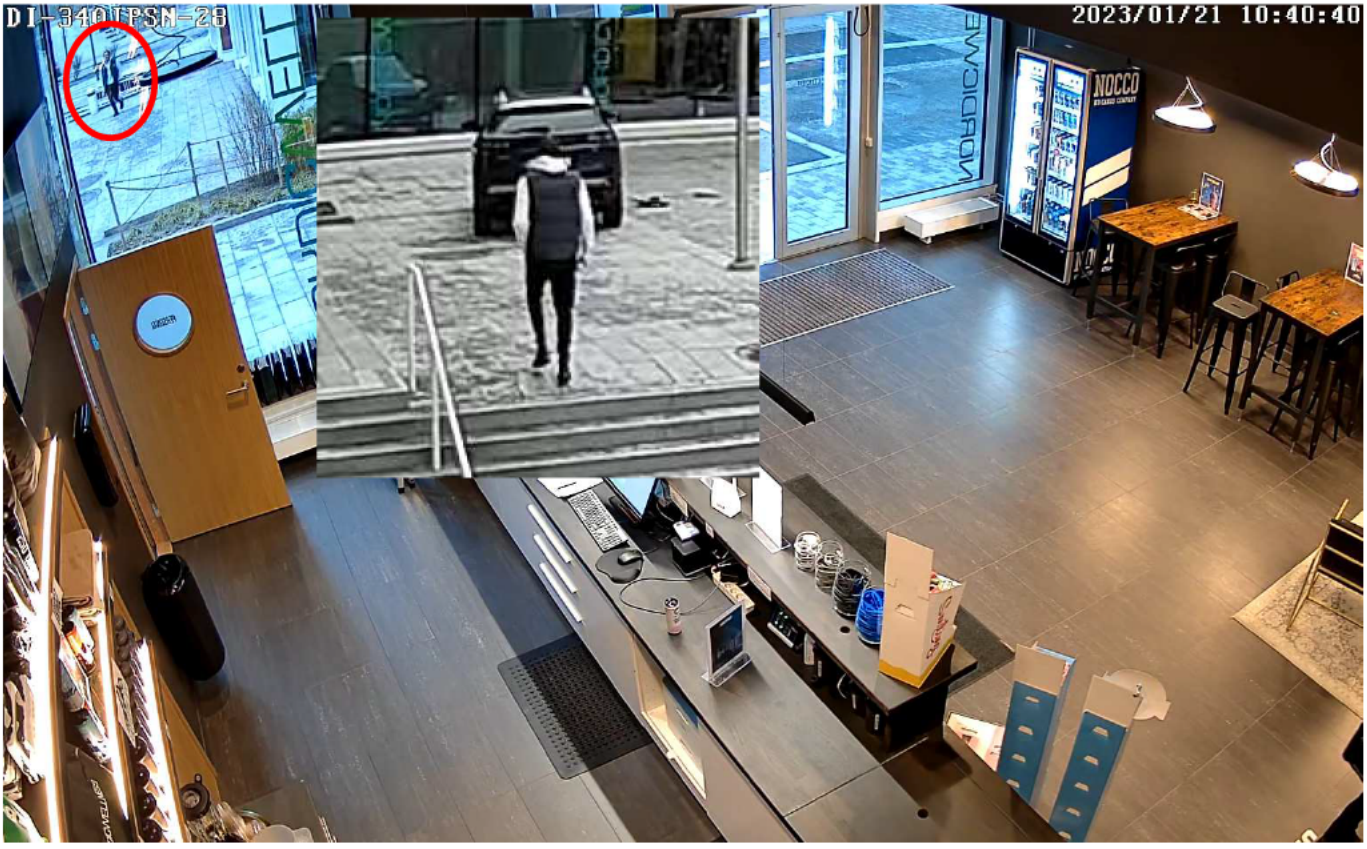
2023/01/21 10:40:40
NOCCO

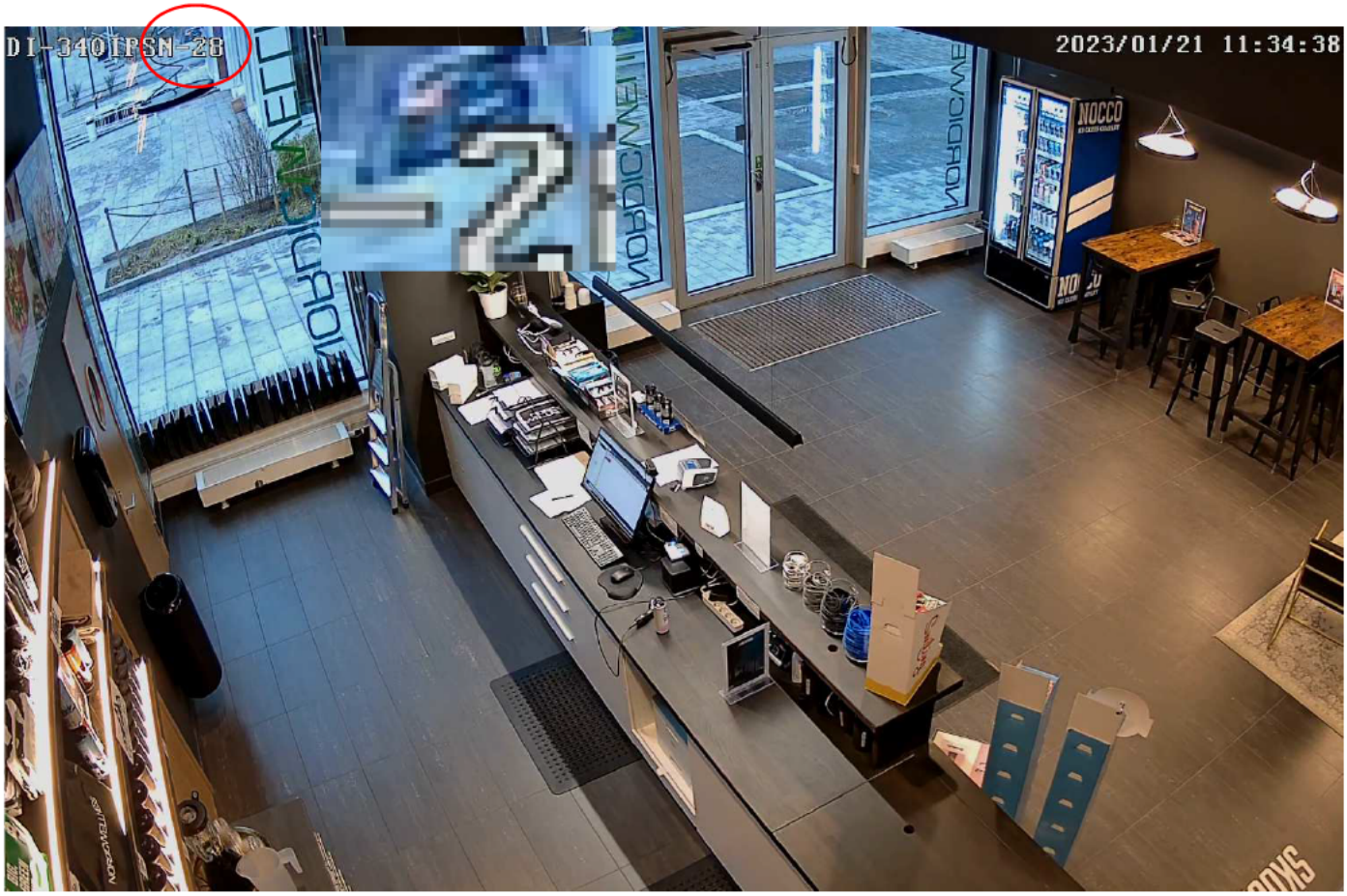
DI-340IPSN-28
2023/01/21 11:34:38
NOCCO


DI-340IPSN-28
2023/01/21 11:37:19
NOCCO

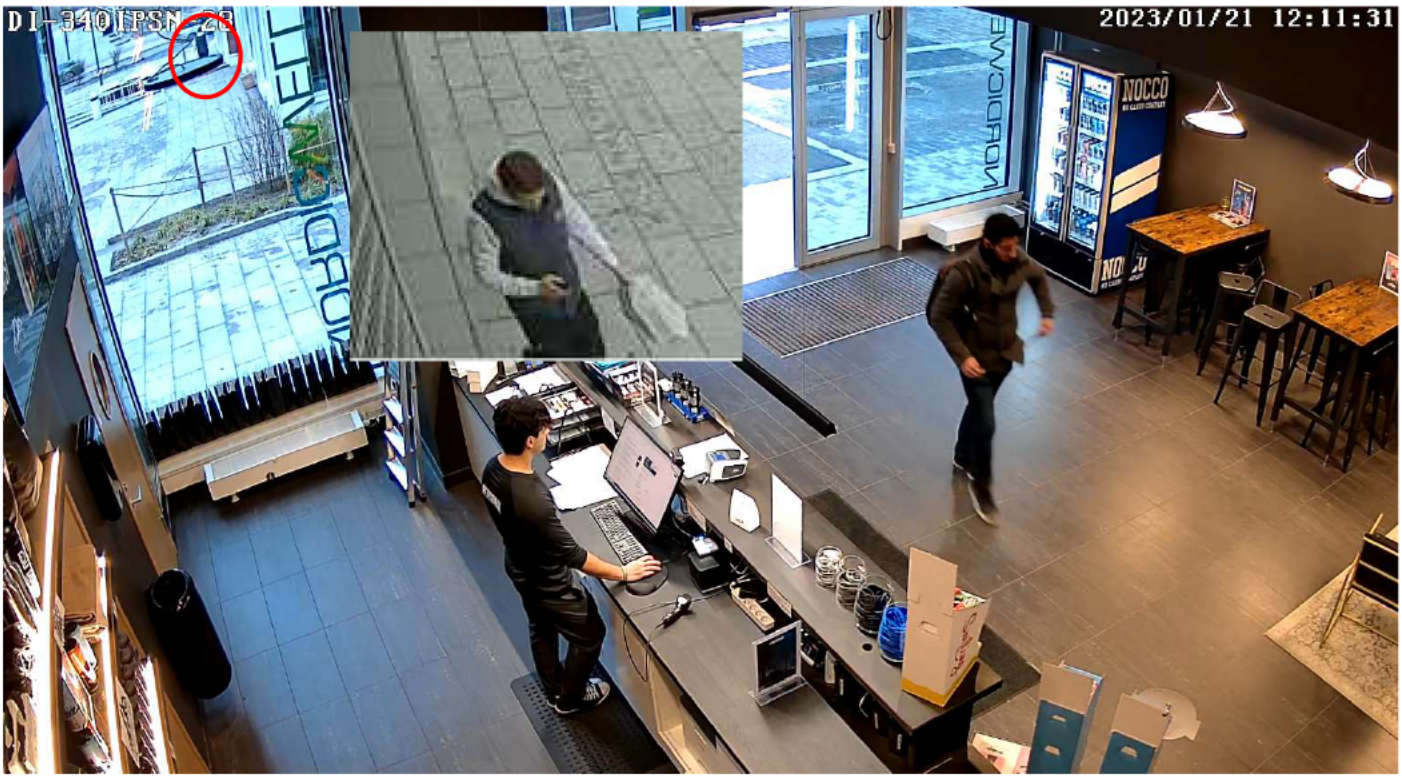
DI-3401PSN-28
2023/01/21 12:11:31
NOCCO

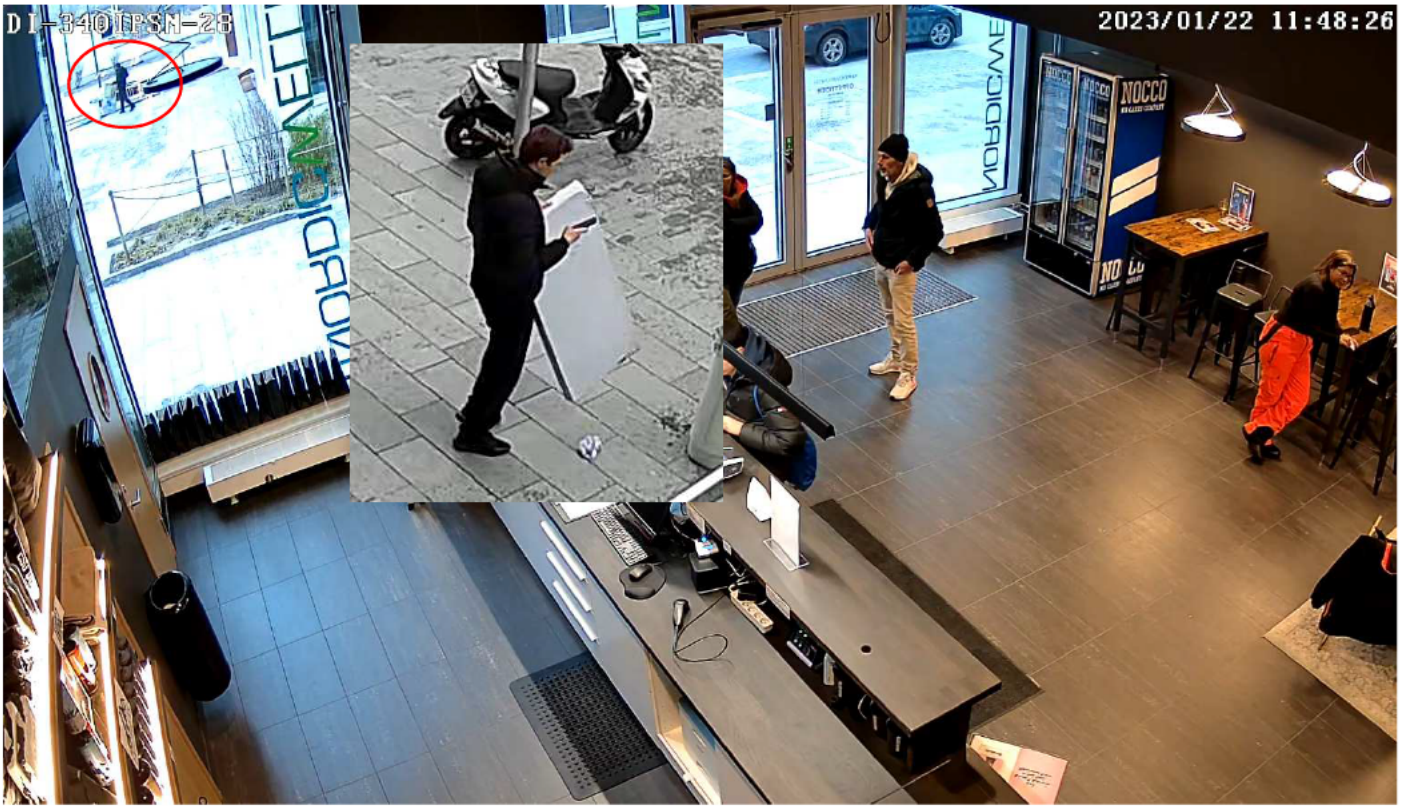
DI-3401PSN-28
2023/01/22 11:48:26
NOCCO

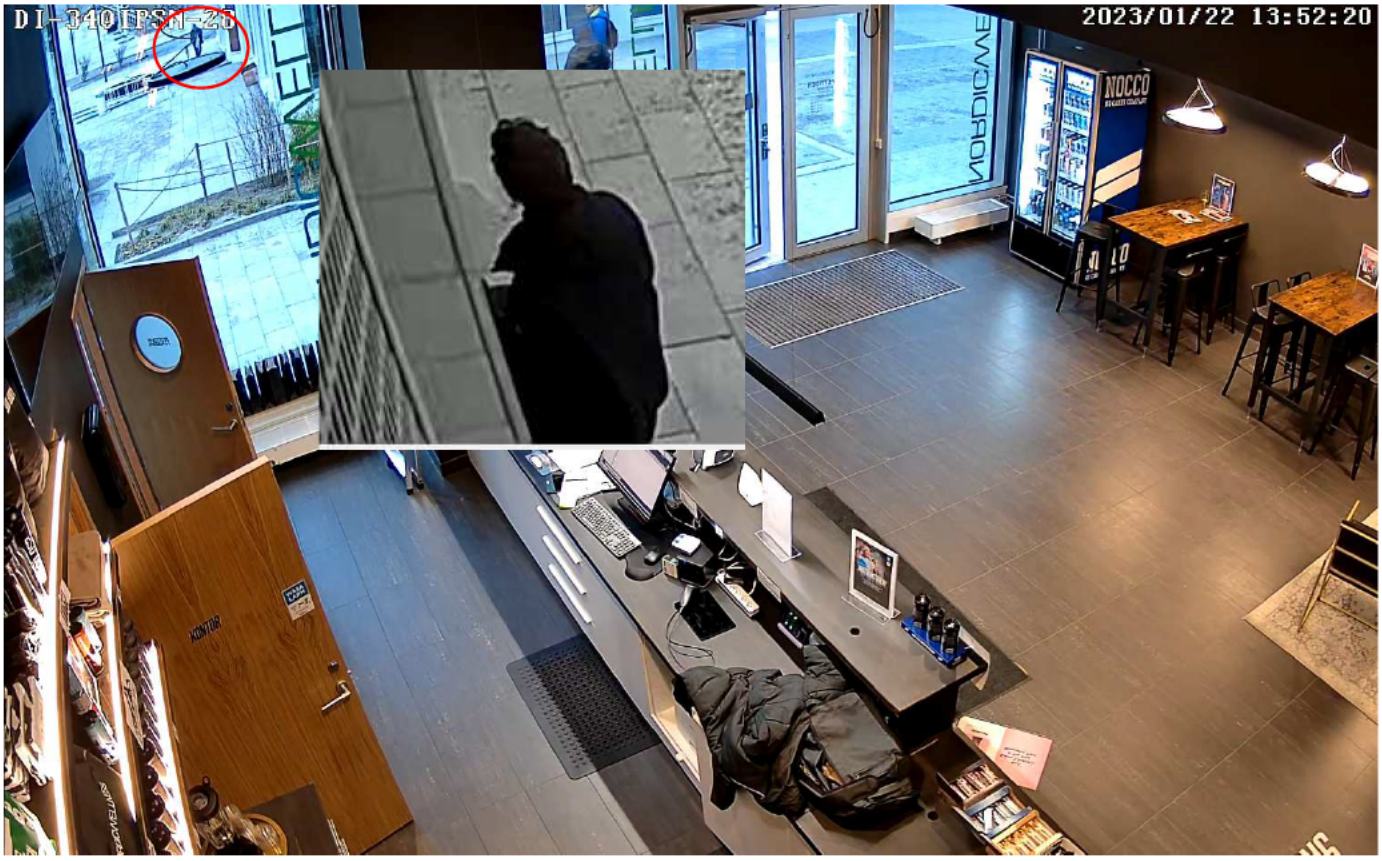
2023/01/22 13:52:20
NOCCO

Polisen

PM

ÖVK City Living Umami 20-22 januari

Signerad av

Signerad datum

Enhet
Region Stockholm, Grova brott 2 Rgn Sthlm

Diarienr
5000-K68798-23

Uppgiftslämnare	Datum	Tid
Lindborg, Frida	2023-04-17	11:55

Beslag verkställt	Material för analys
Nej	Nej

Mottaget	Mottaget datum	Tid

Sätt på vilket uppgift lämnats

Upprättad av
Frida Lindborg

Uppgiften avser

Uppgift
Se bilagor, 2 bilagor till detta PM.

Delat från ärende, K81725-23.

Polisen

PM

Datum 2023-02-01

Diarienr: 5000-K81725-23

Polismyndigheten
Stockholm RUE
Grova brott

Övervakningsfilm City living Umami
Fredens torg 4B

Utifrån uppgifter som framkommit under utredningen har övervakningsfilm inhämtats från City Living Umami, Fredens Torg 4B i Sundbyberg. City living Umami är ett lägenhetshotell med totalt 30 rum (https://cityliving-umami-sundbyberg.booked.se/). Det finns en kamera som sitter på byggnadens fasad ovanför ingången till hotellet. Syftet är att kontrollera personer och fordon som kopplas till adressen och är av intresse för utredningen.

Inhämtningsperioden är från 2023-01-20 kl. 14:35 till 2023-01-27. Det inhämtade materialet är inte helt oproblematiskt att kontrollera då det är fördelat på enskilda datum och varje enskilt datum innehåller hundratals filmklipp på en halv minut till några enstaka minuter. Exempelvis finns det 2023-01-20 sammanlagt 212 filmklipp sparade och 2023-01-21 totalt 363 stycken. Av okänd anledning har det inte skett någon kontinuerlig inspelning dygnet runt varför filmklippen inte är sammanhängande och delar av varje dygn saknas.

Vy över aktuell plats från ovan



Polisregion Stockholm

Vy i dagsljus

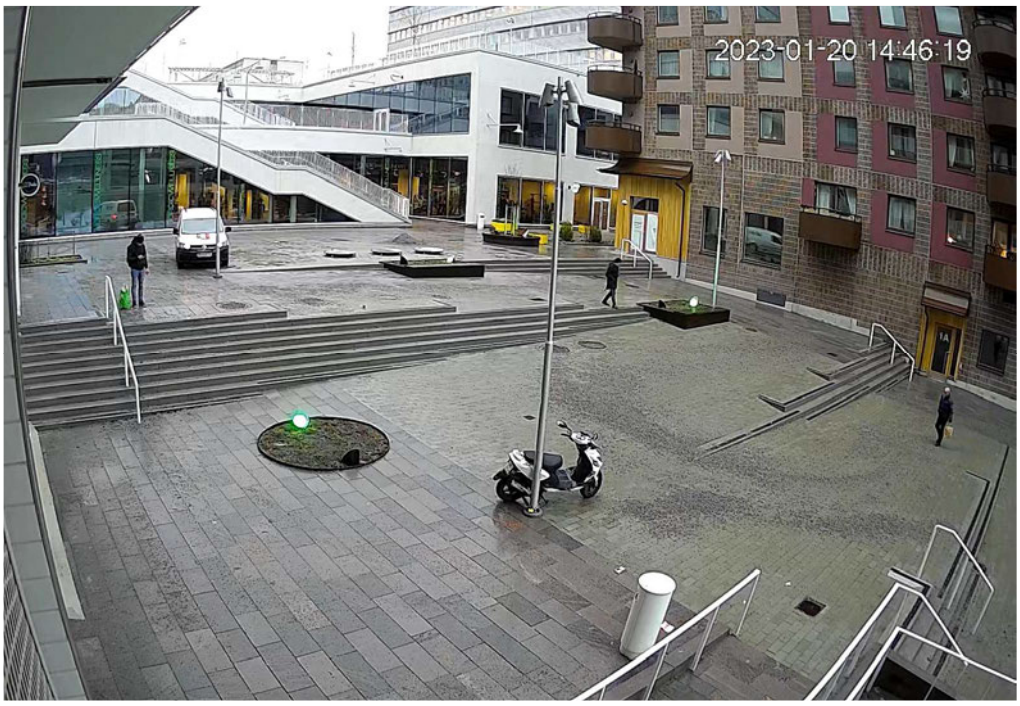

Vy i mörker

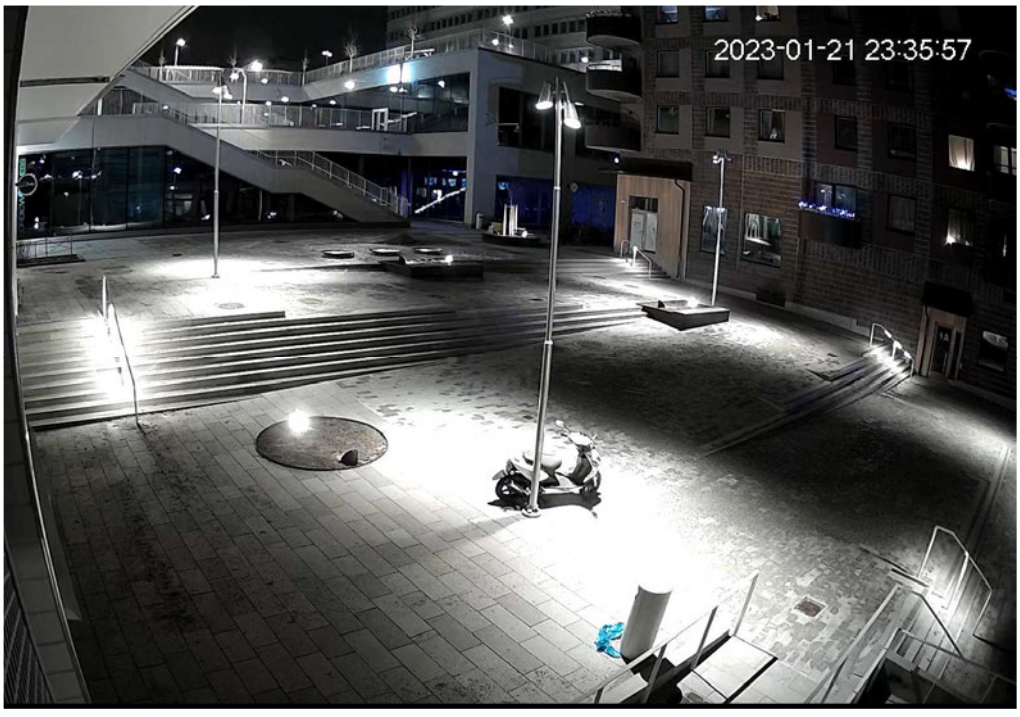

Kameran är riktad mot ingången till lägenhetshotellet men visar även ett område där mycket människor rör sig varför det är naturligt att många människor syns på filmerna. Utifrån ärendet redovisas de händelser som kan antas vara av intresse för utredningen.

2023-01-20 – registrerade händelser finns som skärmklipp i bilaga

Kl. 18:09
Walid El Masry (*i det följande benämnd Walid*) går in i hotellet och ser ut att komma från Östra Madenvägen

Kl. 18:46
Walid lämnar hotellet och rör sig ner mot trappan i riktning mot Östra Madenvägen

Kl. 18:47
Walid och en OKM går mot entrén. OKM bär en mindre påse i höger hand. Walid stannar vid entrén och det ser ut som att Walid på okänt sätt låser upp dörren, säger något ej hörbart och OKM går in. Därefter går Walid tillbaka i riktning mot Östra Madenvägen

Kl. 18:52
Walid kommer tillbaka och går in på hotellet ensam

Kl. 19:00
Walid kommer ut och går i riktning mot Östra Madenvägen. Han har en mobiltelefon som är igång i sin vänstra hand och ser ut att göra en hälsning med sin högra hand när han börjar gå nedför trapporna, precis innan han försvinner ur bild

Kl. 19:08
OKM med påsen i höger hand som kom tillsammans med Walid kl. 18:47 lämnar hotellet. Direkt efter att OKM går ut svänger han höger ner mot Östra Madenvägen varför han knappt syns i kameran men märket på jackan, och påsen syns. Vidare bär han en likadan mössa

Kl. 19:29
En person, välliknande Wennberg, lämnar hotellet och går i riktning Östra Madenvägen

Kl. 20:53
Alfred Wennberg (*i det följande benämnd Wennberg*) och Walid anländer till området i en mörk bil som utifrån utredningsuppgifter är PB GLG48L – en mörkblå Peugeot 3008. De parkerar precis utanför Nordic Wellness. Wennberg kör och Walid sitter som passagerare fram. De båda kliver ur bilen och går ner till hotellet

Kl. 20:55
Wennberg och Walid springer tillbaka till bilen och lämnar platsen

Kl. 22:39
Wennberg kommer själv till platsen i PB GLG48L, sitter kvar ett tag i bilen och går in i hotellet cirka kl. 22:41

Kl. 22:55

Wennberg lämnar platsen i PB GLG48L. Wennberg är ensam i bilen

2023-01-21 – registrerade händelser finns som skärmklipp i bilaga

Kl. 04:03
Wennberg anländer i PB GLG48L och går in i hotellet

Kl. 04:07
Wennberg lämnar platsen i PB GLG48L kl. 04:10

Kl. 09:03
Wennberg kommer ut från hotellet med vad som ser ut att vara en verktygslåda i handen. Wennberg försöker slänga verktygslådan i soptunnan som står vid entrén men verktygslådan är för stor varpå Wennberg tar med den när han går vidare i riktning mot Östra Madenvägen

Kl. 10:32
Wennberg kommer tillbaka i PB GLG48L och bär med sig en stor plastpåse från ”Biltema” med oklart innehåll och något stort och vitt som han bär i höger hand

Kl. 10:39
Wennberg kommer tillbaka ut, går till bilen och kör från platsen

Kl. 11:36
Wennberg kommer tillbaka till hotellet från Östra Madenvägen

Kl. 12:10
Wennberg kommer ut och går direkt ner mot Östra Madenvägen och syns bara någon sekund i kameran

Kl. 17:38
Silverfärgad Volvo syns åka förbi Nordic Wellness

Kl. 19:06
Wennberg kommer gående till hotellet från Östra Madenvägen

Kl. 19:11
En vit skåpbil kommer till platsen. Backar in i en lyktstolpe när den ska parkera. Det finns tryck och eventuellt text på skåpbilens sida men det är svårt att avgöra vad. Inre slagningar och kontroller resulterar i att skåpbilen identifieras som tillhörande Rörresultat AB

Kl. 19:12 kliver föraren ur bilen och tittar på bakluckan och ställer sig sedan och väntar. Föraren är klädd i mörk träningsoverall med stora vita ränder på byxornas utsida samt armarna och över bröstet, okänt märke

Kl. 19:16

Wennberg kommer ut och säger åt föraren att hjälpa honom att bära. Wennberg ser ut att bära en stor rund glasskiva och föraren bär tre mindre ovala föremål som han lägger i utrymmet bak på skåpbilen

Kl. 19:18
Wennberg lämnar platsen gående i riktning mot Östra Madenvägen medan föraren kör iväg skåpbilen kl. 19:19
Kl. 20:30
Wennberg anländer med PB GLG48L

Kl. 20:57
Wennberg kommer ut från hotellet, går upp till bilen och kör från platsen kl. 20:58

2023-01-22 – registrerade händelser finns som skärmklipp i bilaga

Kl. 11:47
Wennberg kommer ut med en stor vit kartong som ser ut att vara tom. Han håller den initialt i vänster hand tillsammans med en pappåse från Coop. Wennberg håller på med sin telefon samtidigt och börjar gå ner mot Östra Madenvägen

Kl. 13:51
Eventuellt är det Wennberg som kommer tillbaka till hotellet

Kl. 18:50
Wennberg och en OKM kommer ut från hotellet. Wennberg går ner mot Östra Madenvägen medans OKM går upp mot Nordic Wellness och sedan österut. Genom reflektionen i ett fönster ser man hur OKM låser upp en bil stående på Odlingsgatan. Bilen kör sedan fram en bit och vänder för att sedan köra iväg, något som syns på filmen. Bilen är en mörk Volvo, kombi

Övrigt

2023-01-22 kl. 19:26 syns ett ingripande av civilklädda poliser. Efter kontroll i register handlar ingripandet om ett narkotikaärende som inte förefaller ha någon koppling till detta ärende varför det inte redovisas närmare.

I övrigt kan nämnas att det observeras många personer som går in och ut från hotellet men utifrån den information som finns i nuläget går det inte att avgöra om de är av intresse för utredningen eller inte. Filmerna får granskas igen om ny information kommer fram.

2023-01-20

Walid Al-Masry

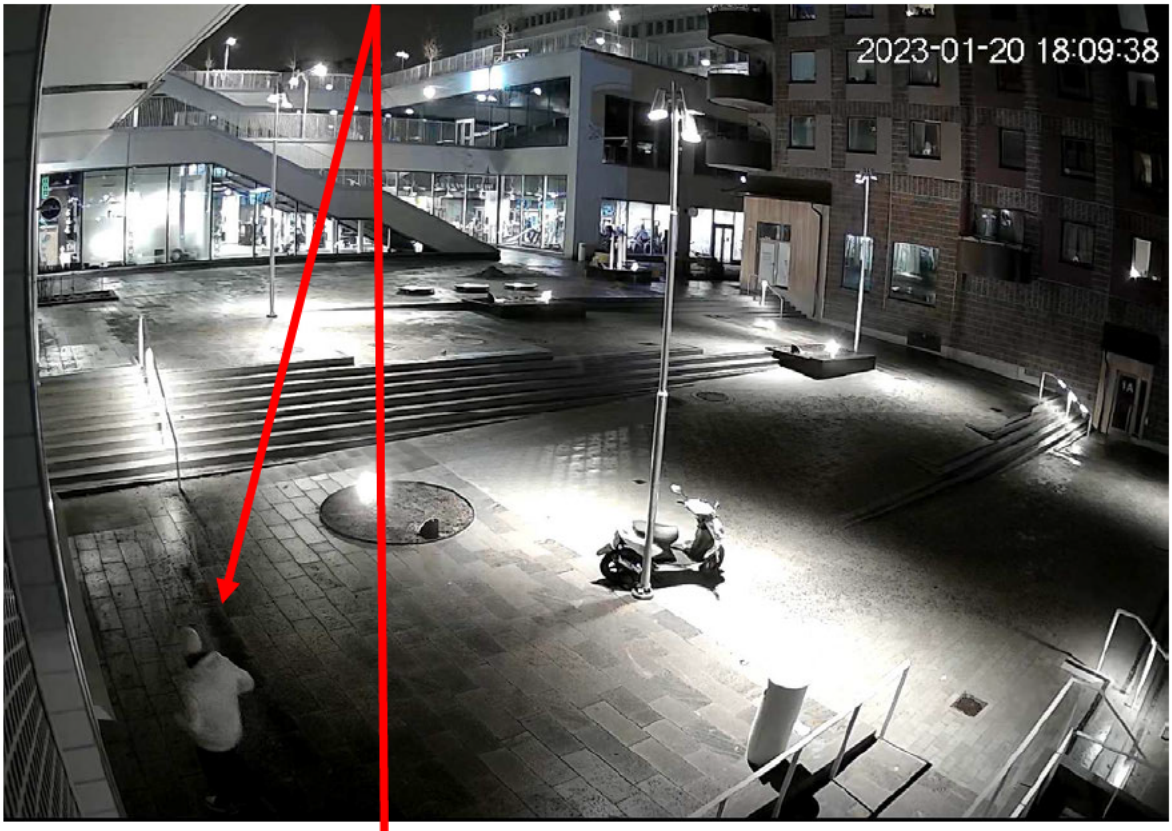

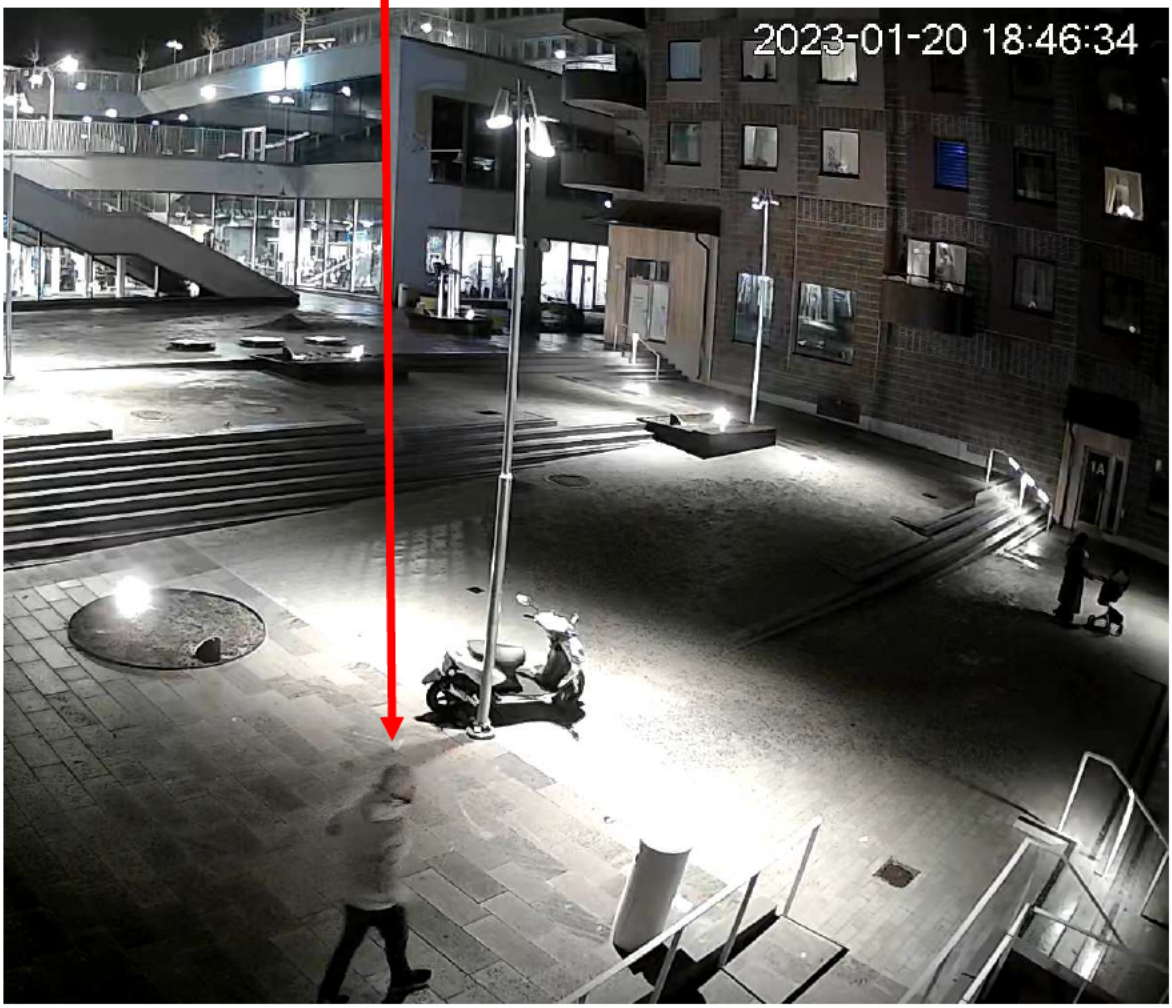

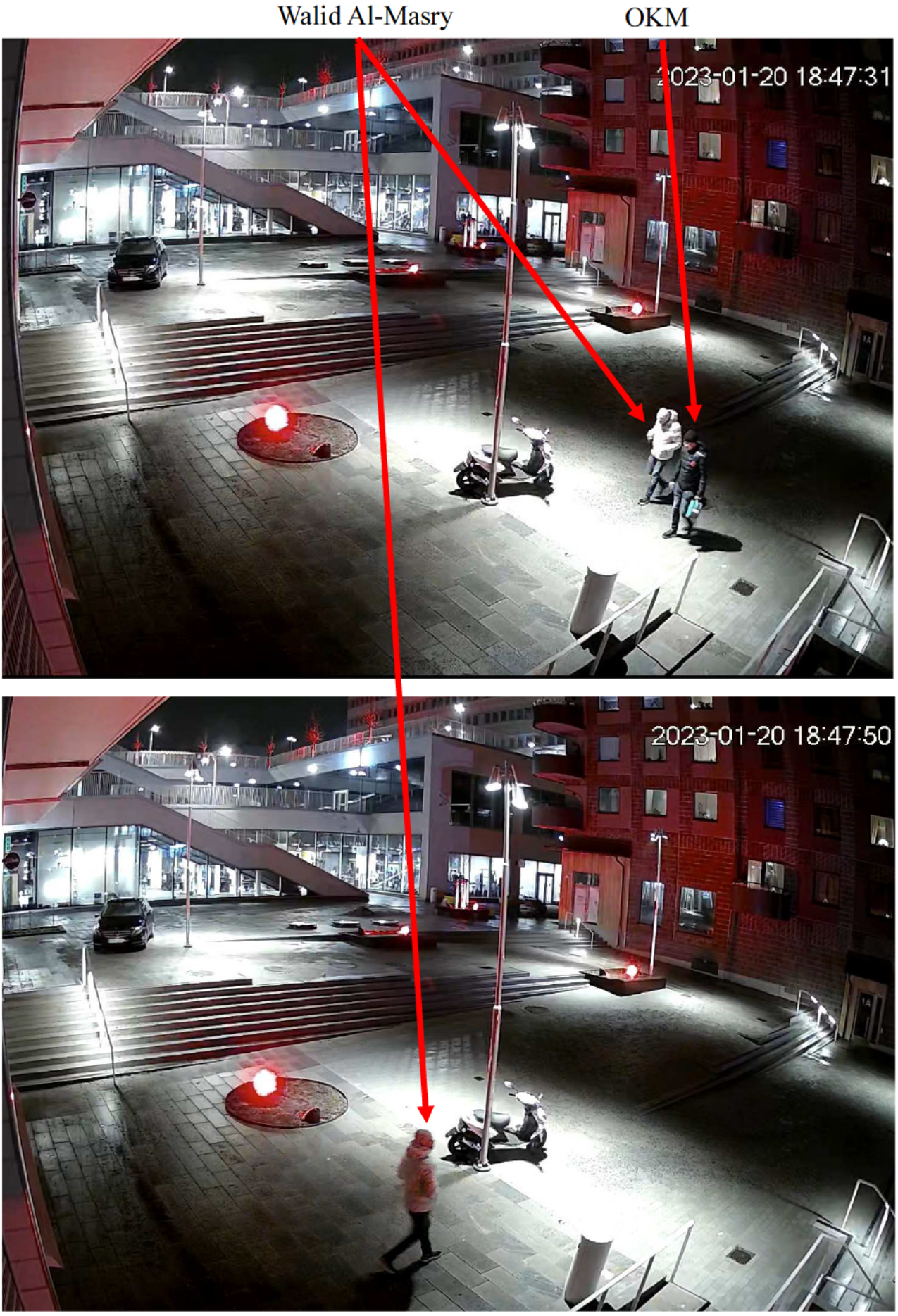
Walid Al-Masry
OKM
2023-01-20 18:47:31
2023-01-20 18:47:50

Walid Al-Masry

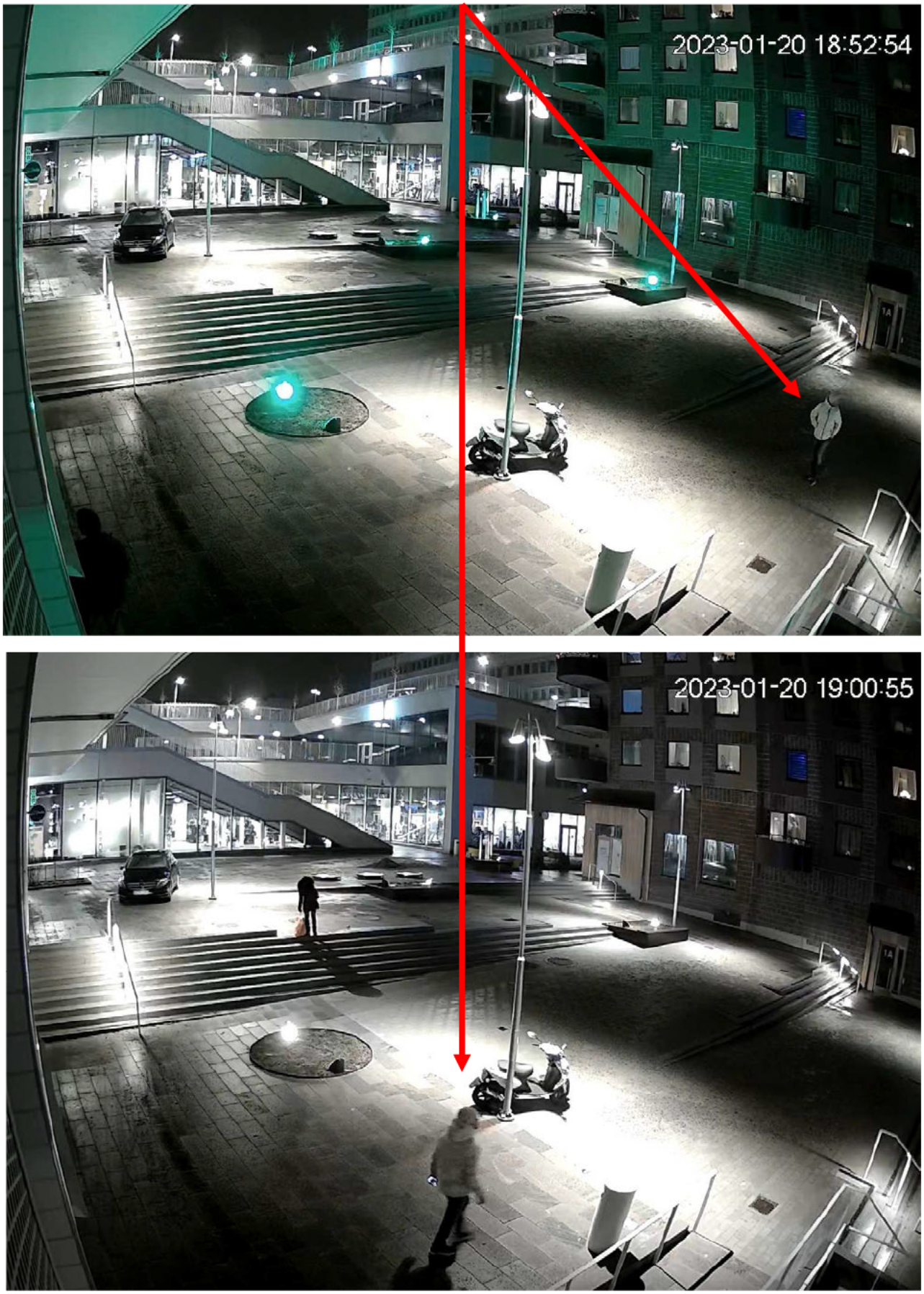

OKM

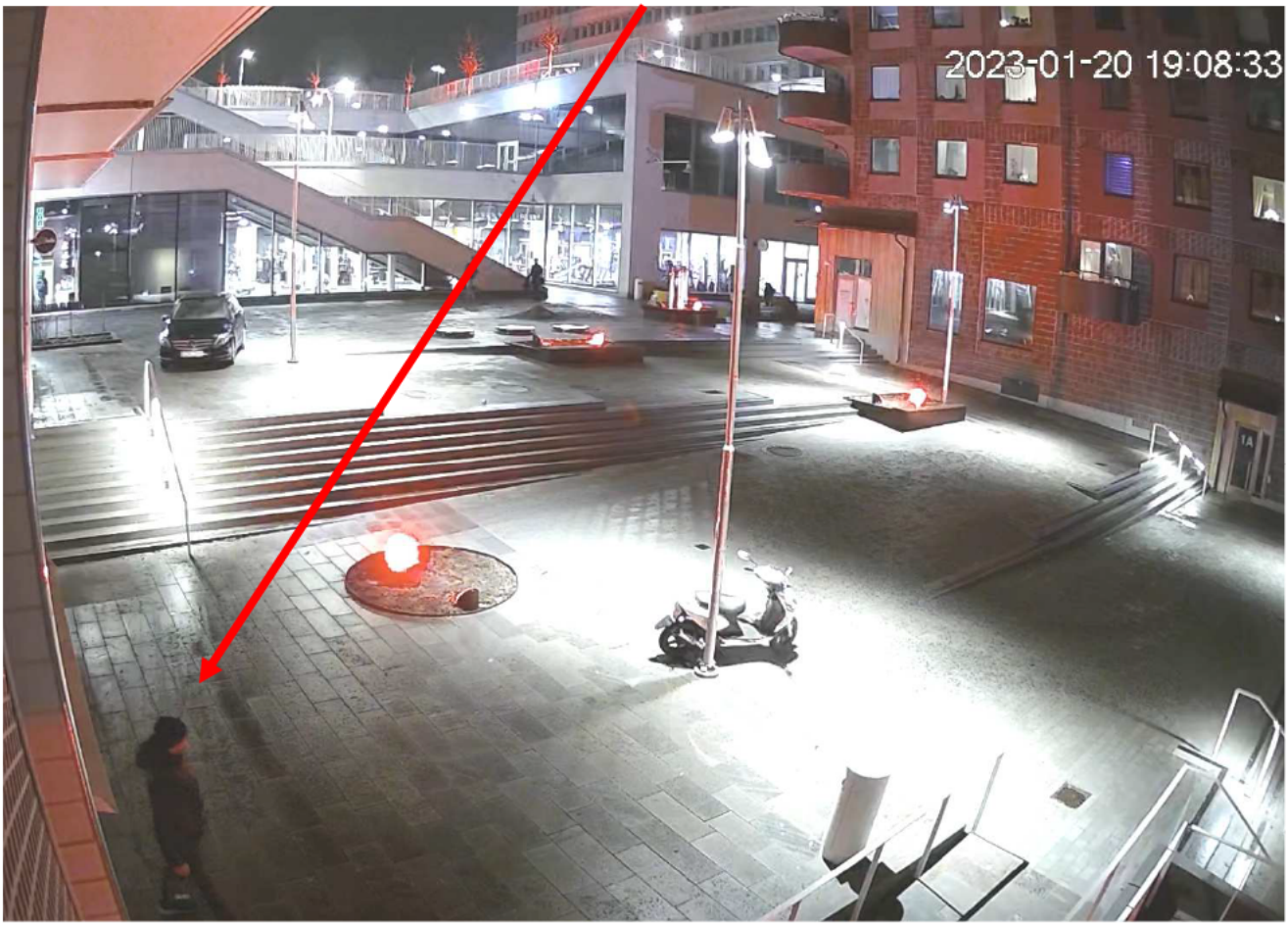





Kl. 19:29
Troligtvis Wennberg



Nordic Wellness GLG48L

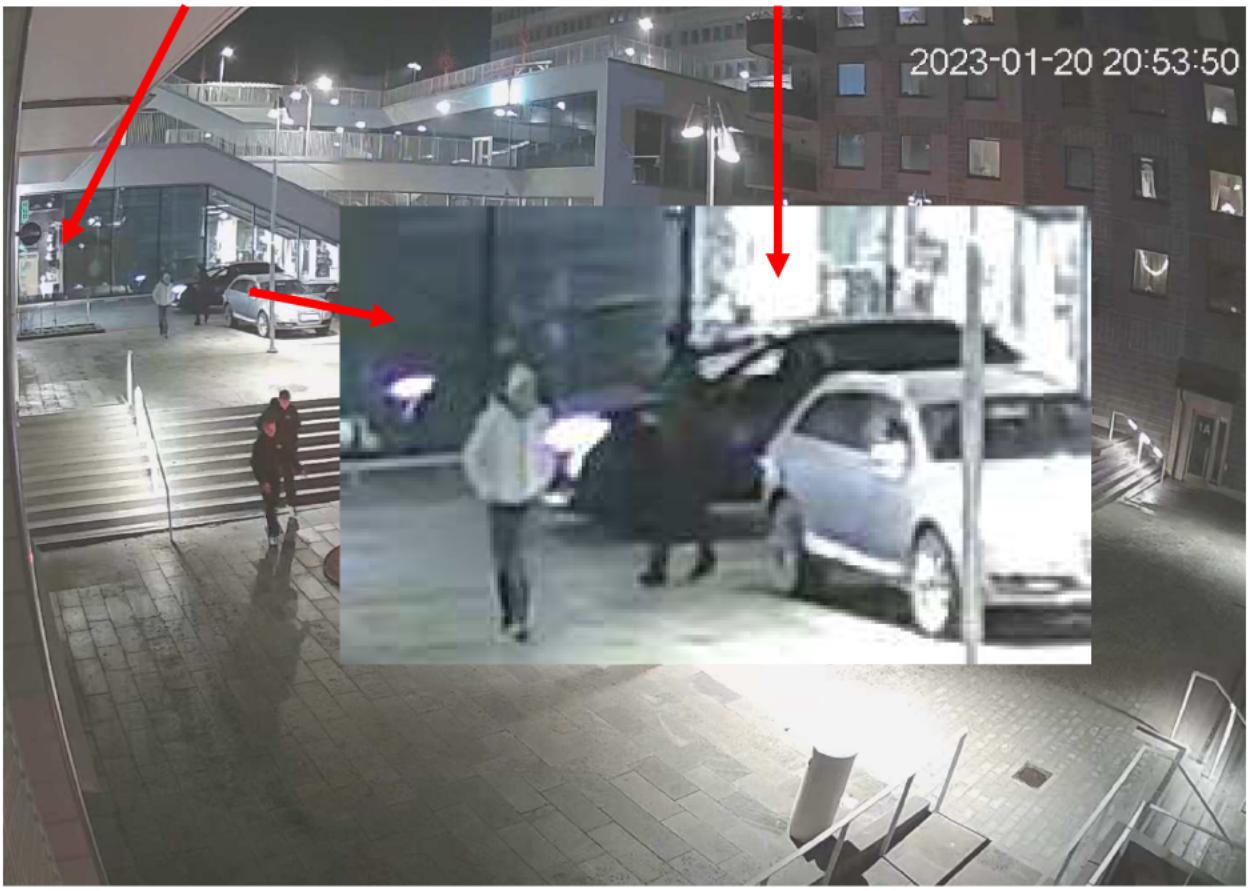

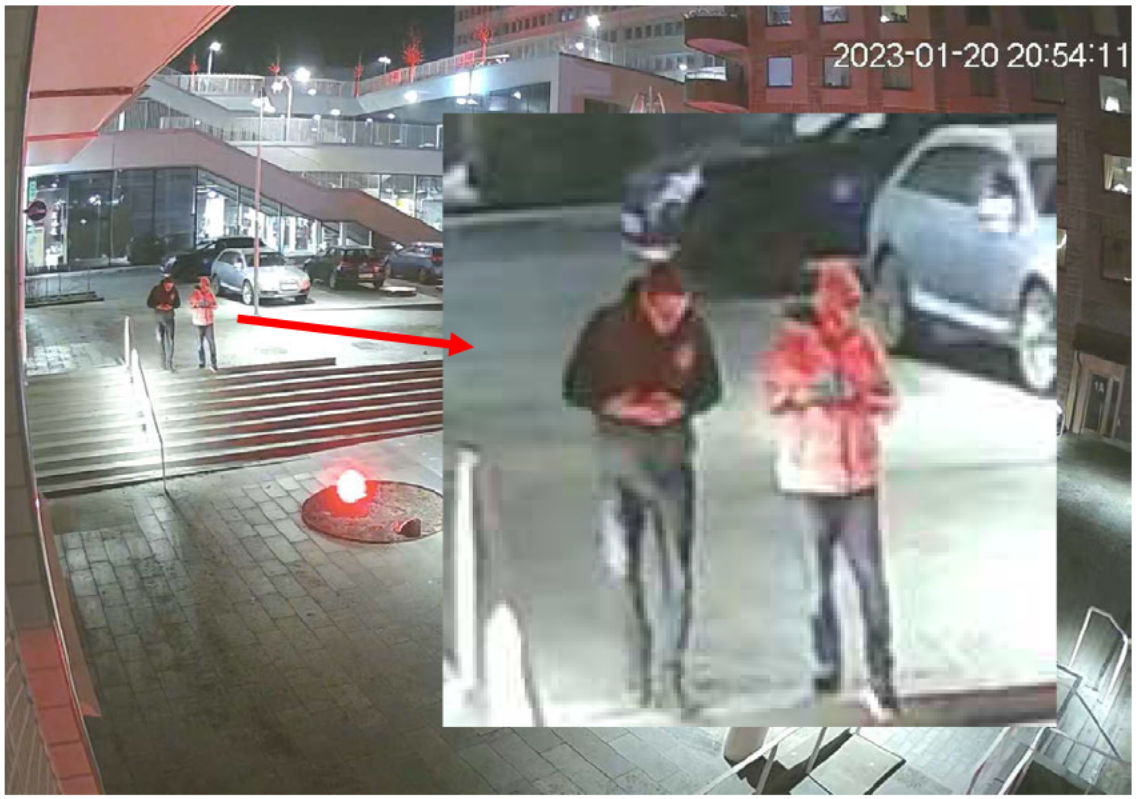

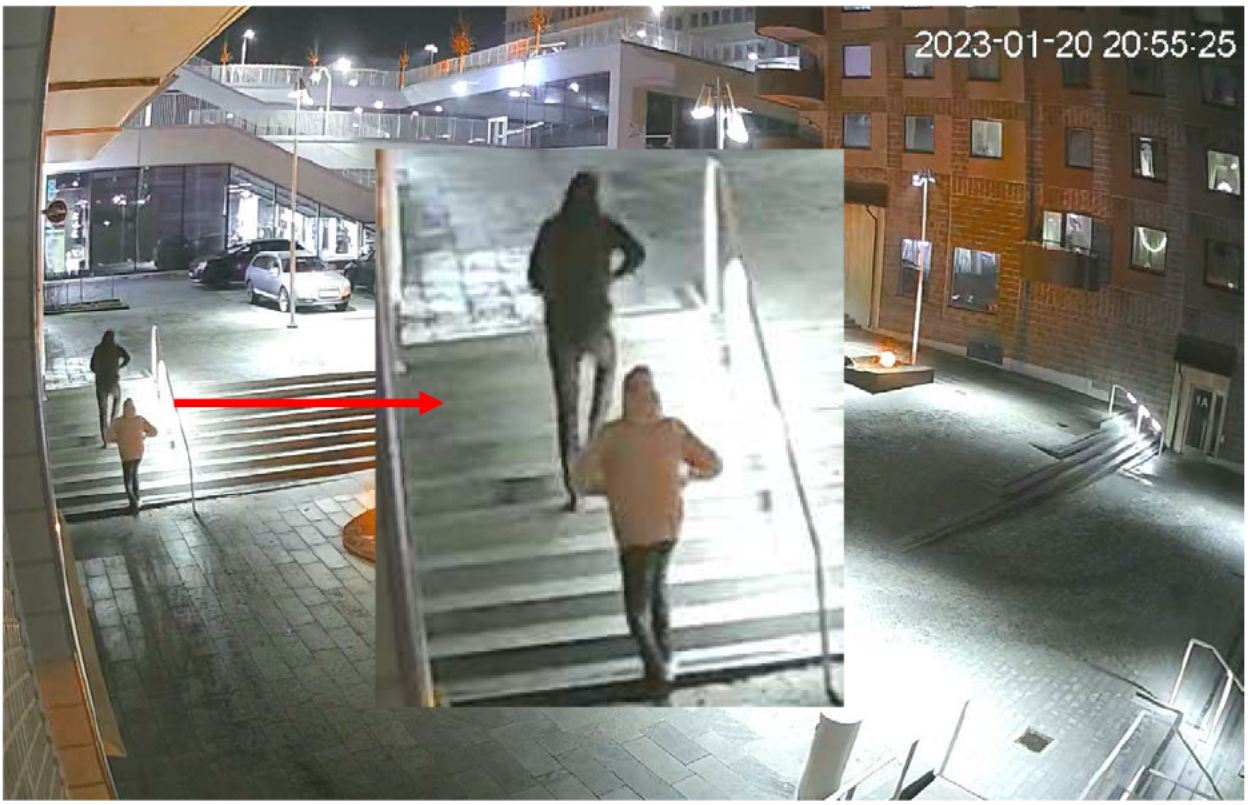
2023-01-20 20:55:25

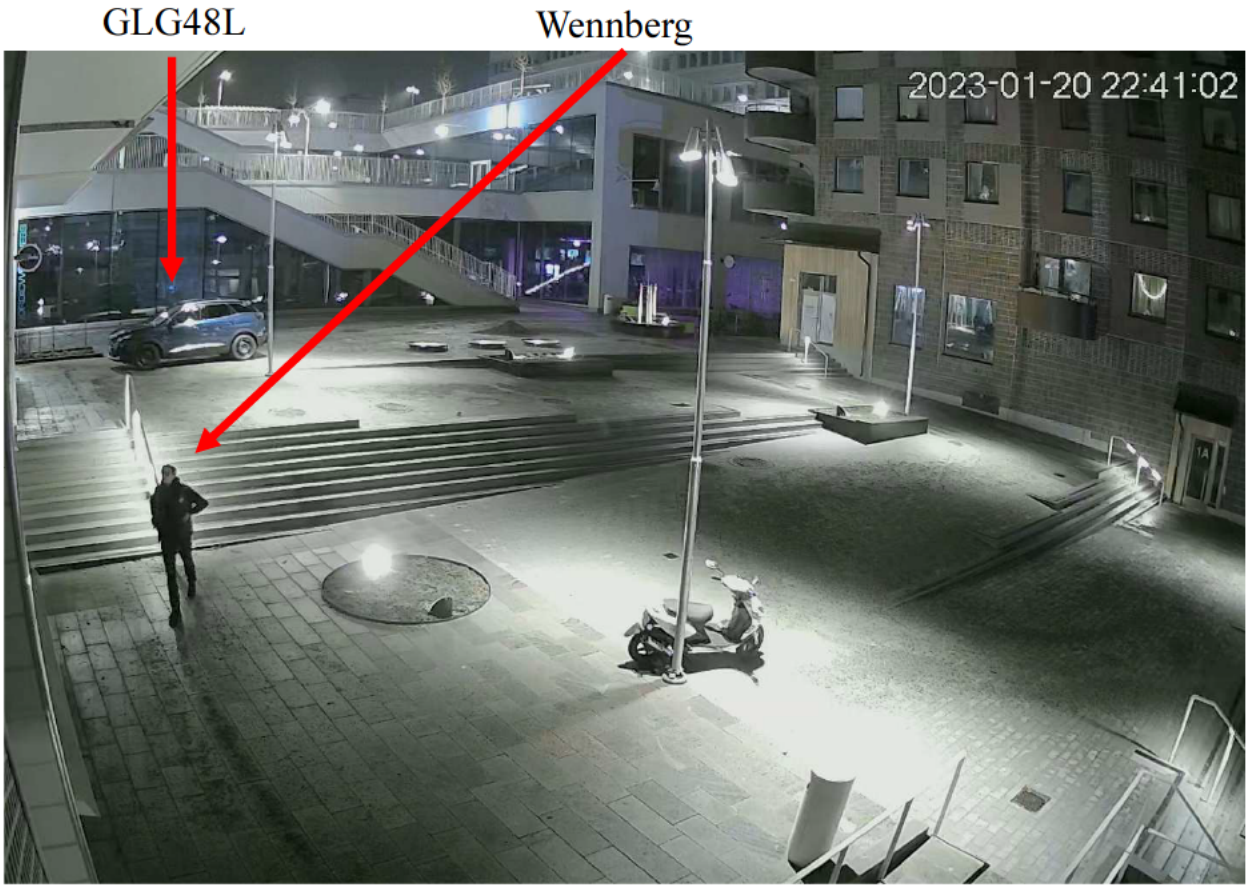
GLG48L
Wennberg
2023-01-20 22:41:02

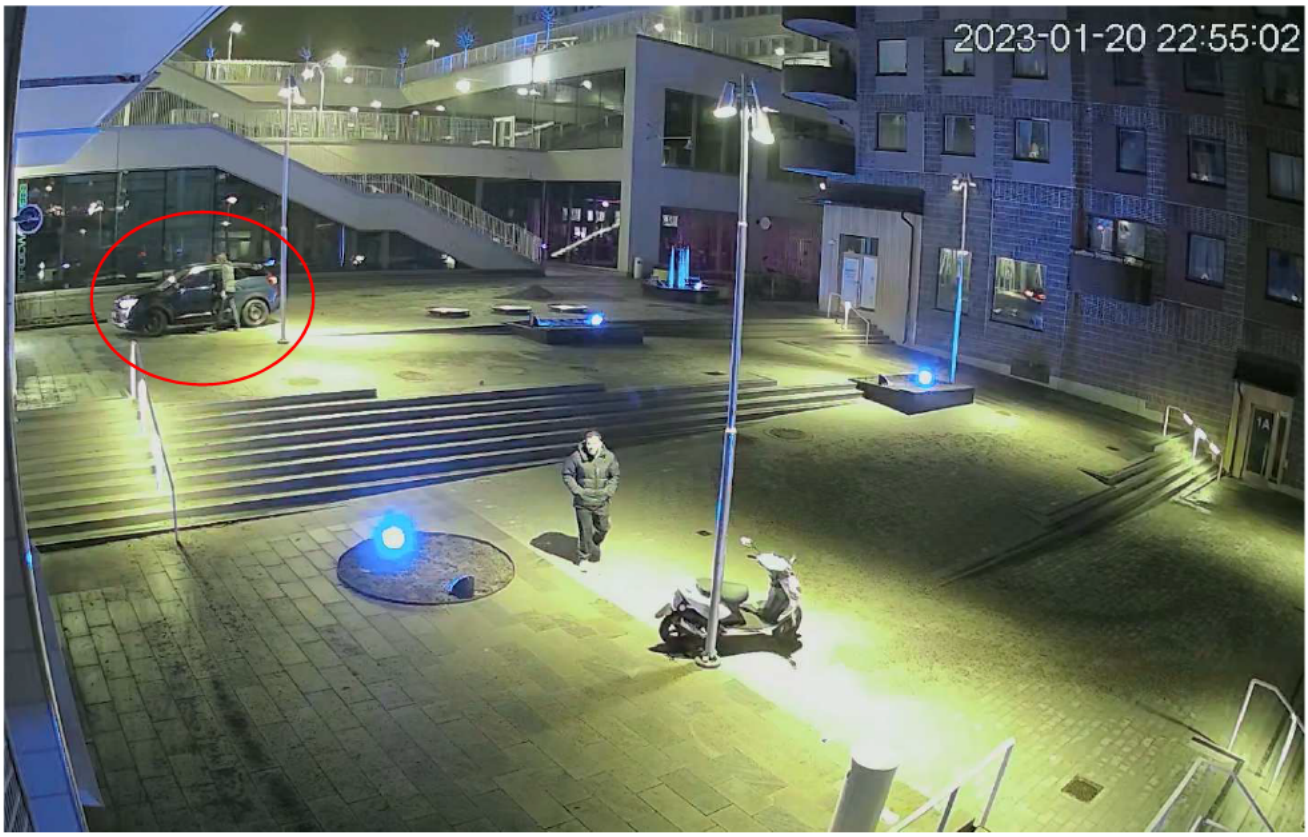
2023-01-20 22:55:02

2023-01-21

Wennberg GLG48L

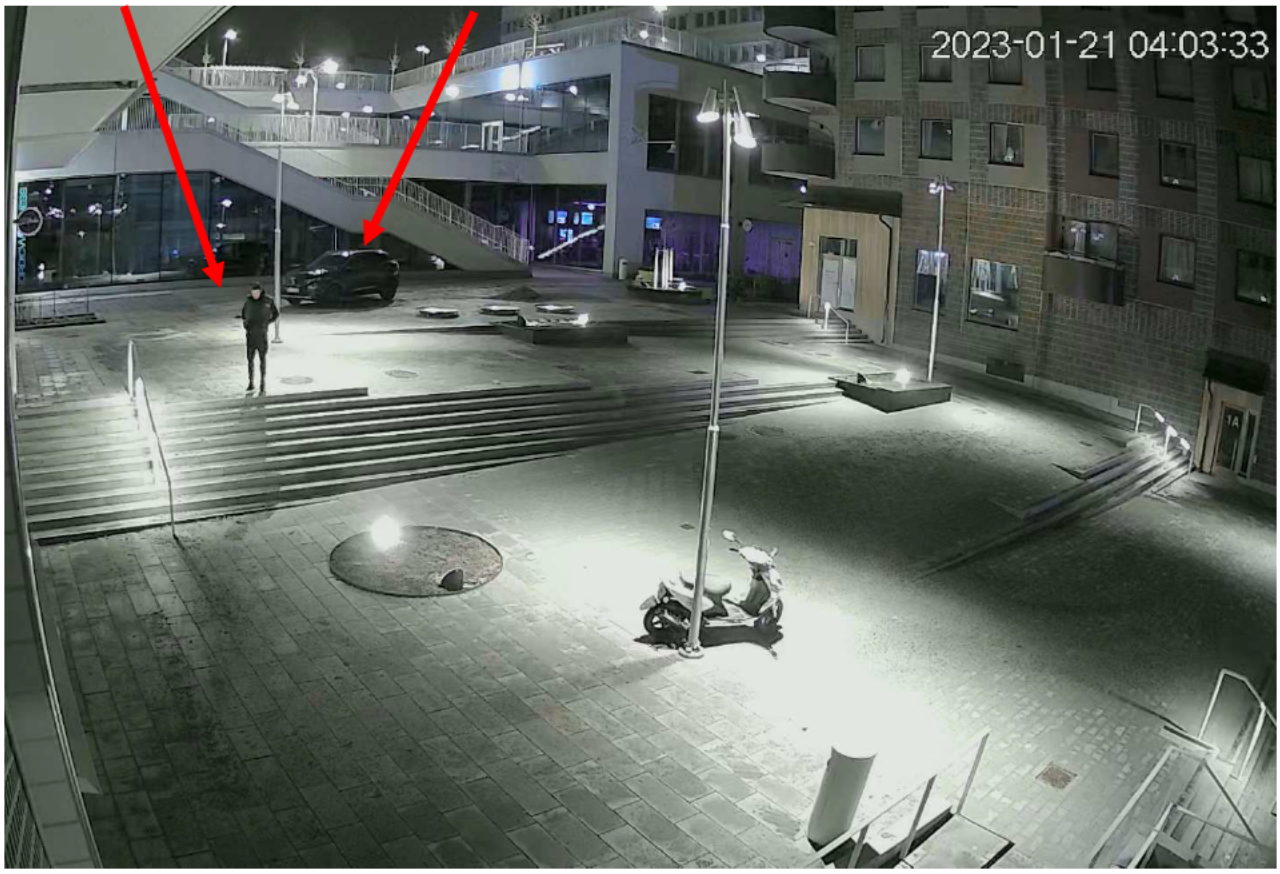

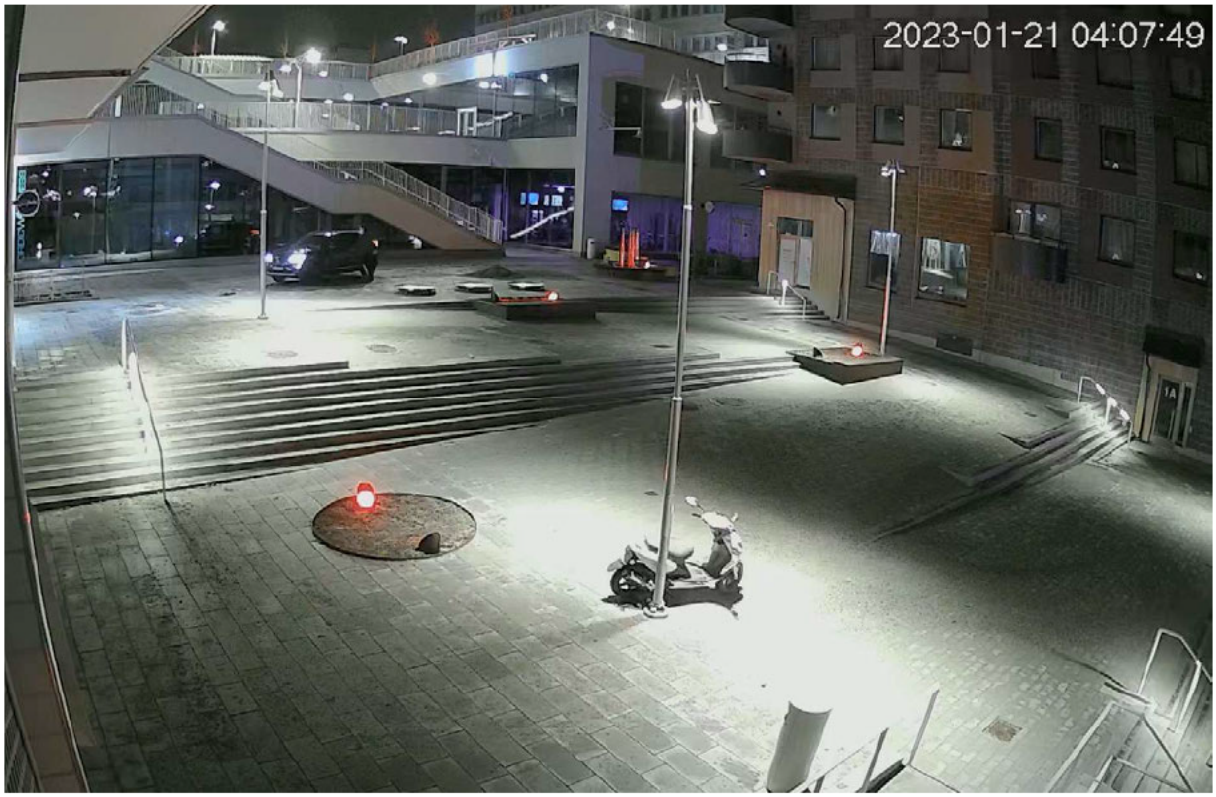

Wennberg

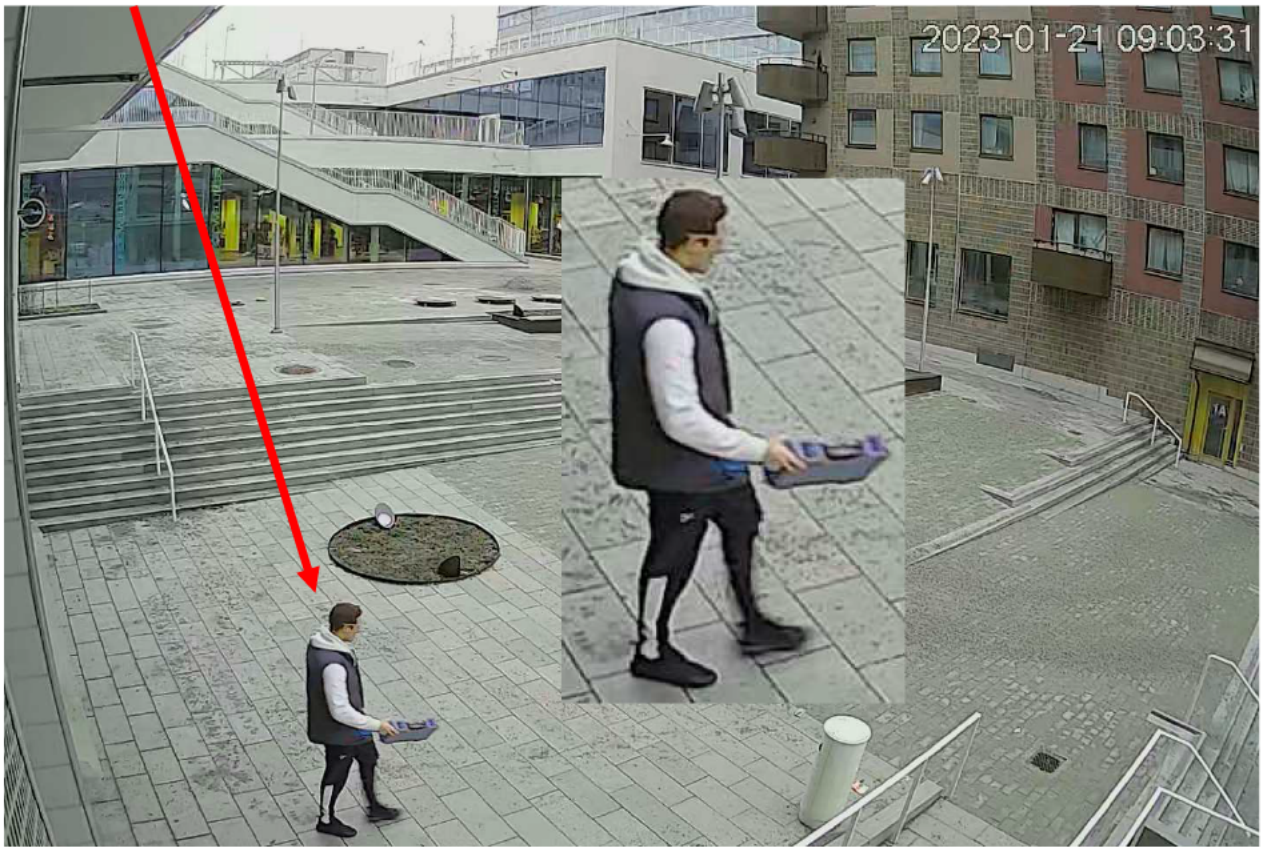





Wennberg GLG48L



Wennberg

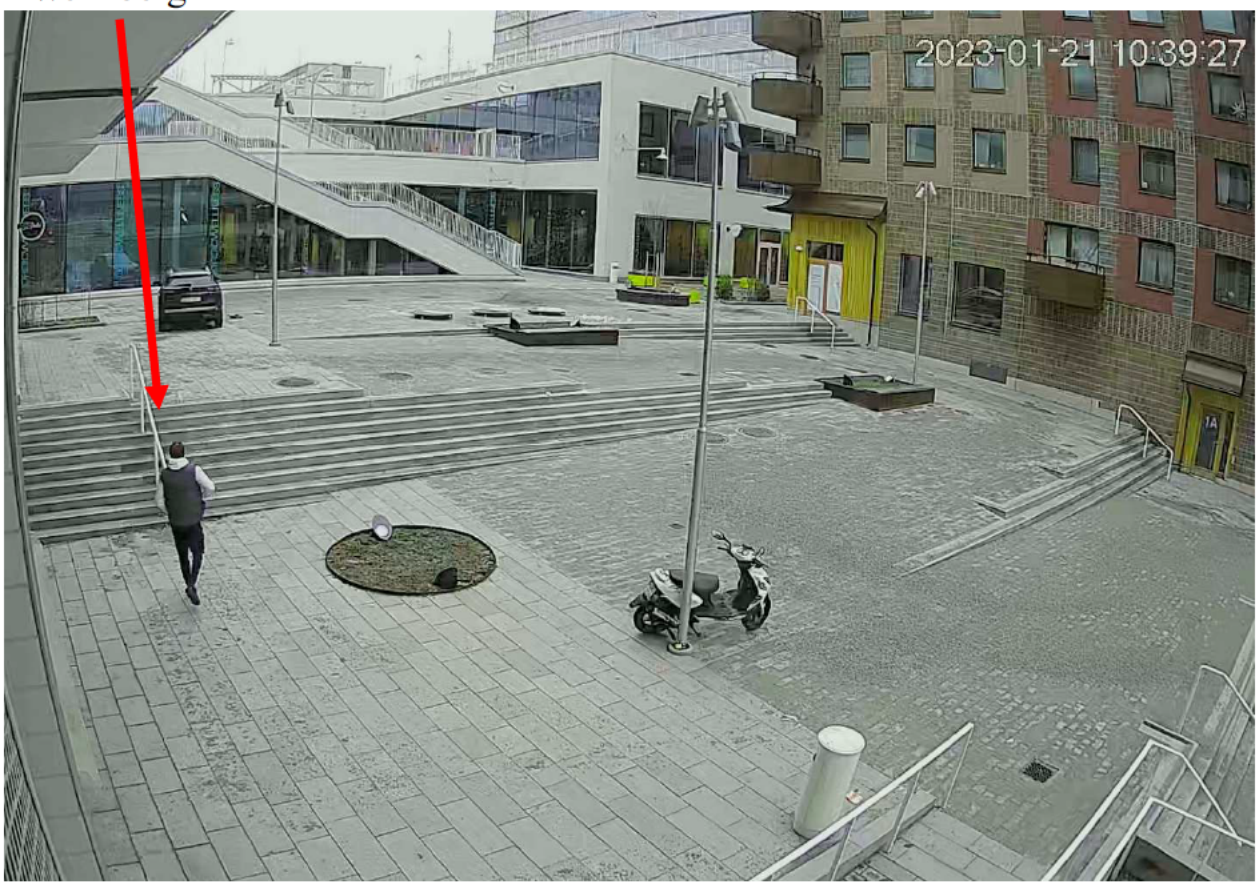

Wennberg

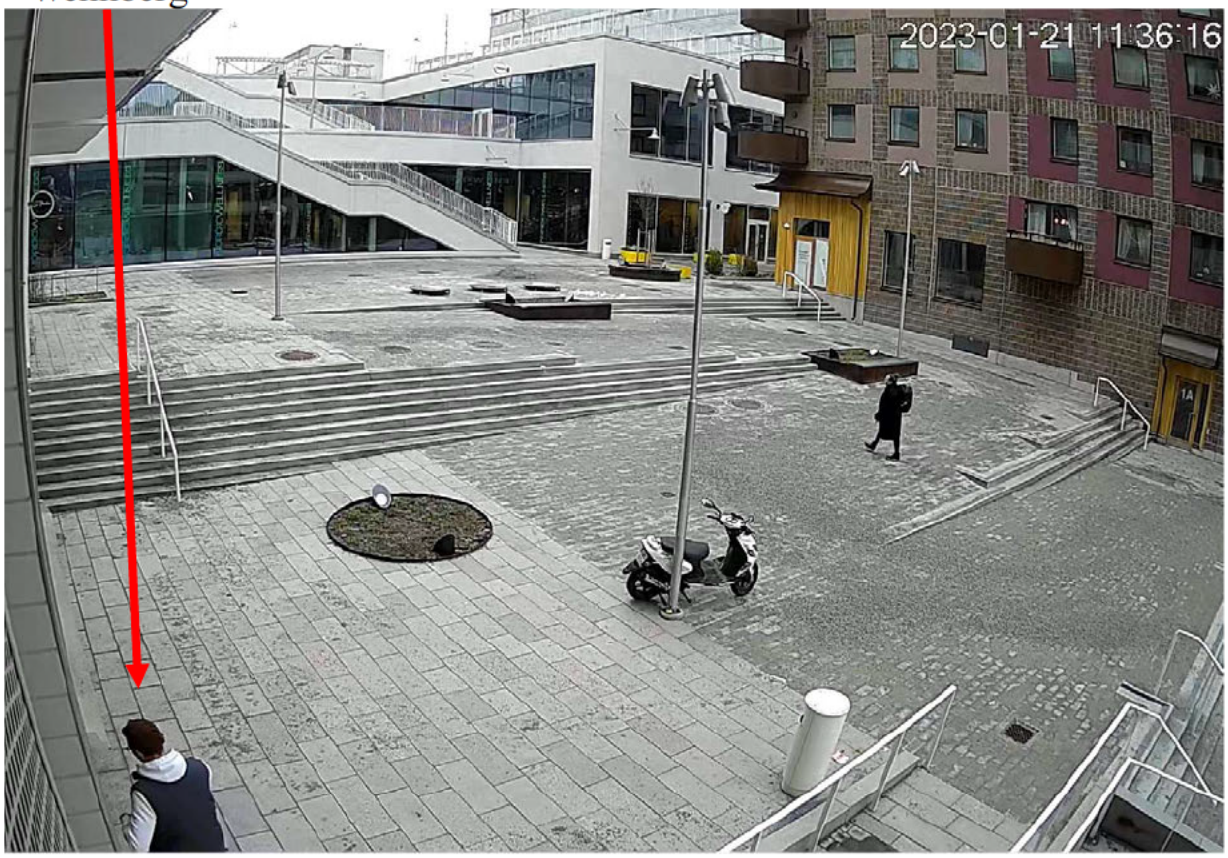

Wennberg

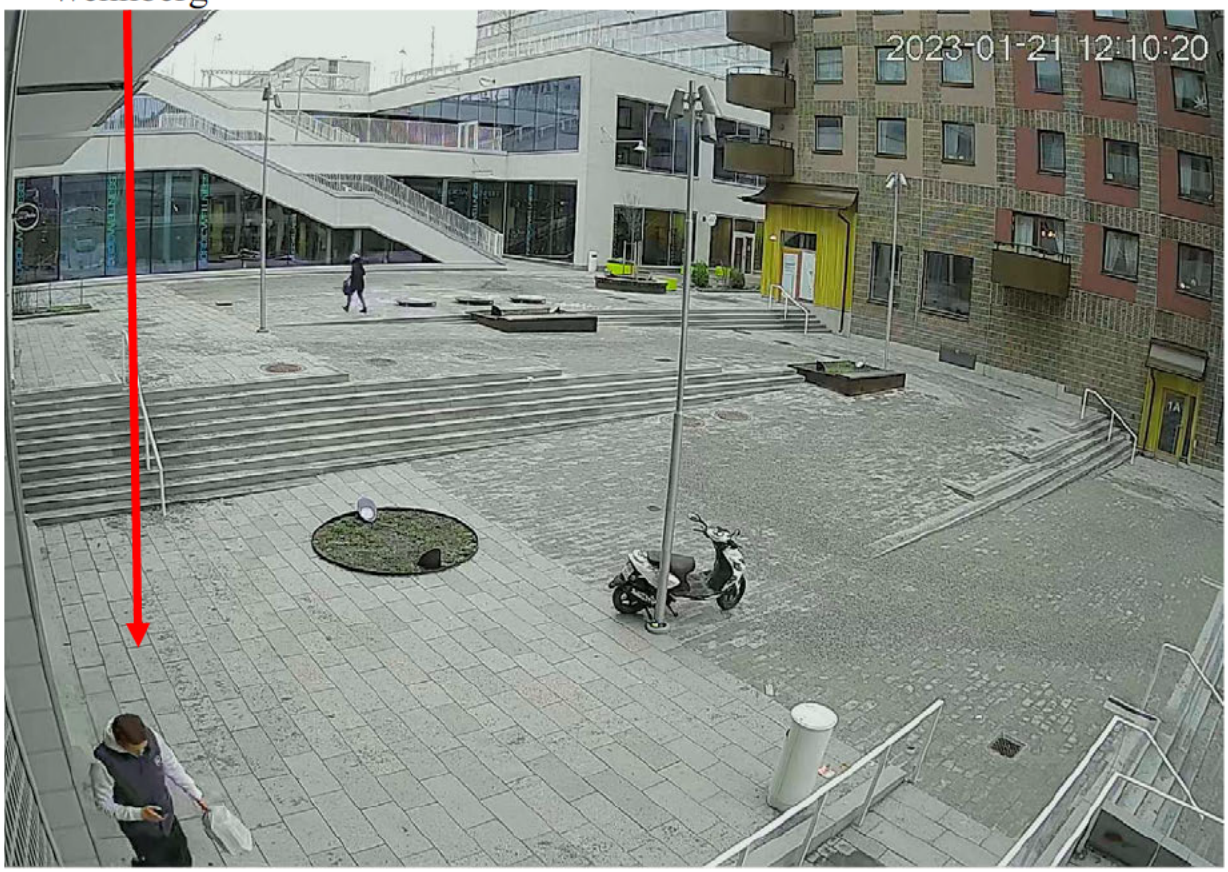

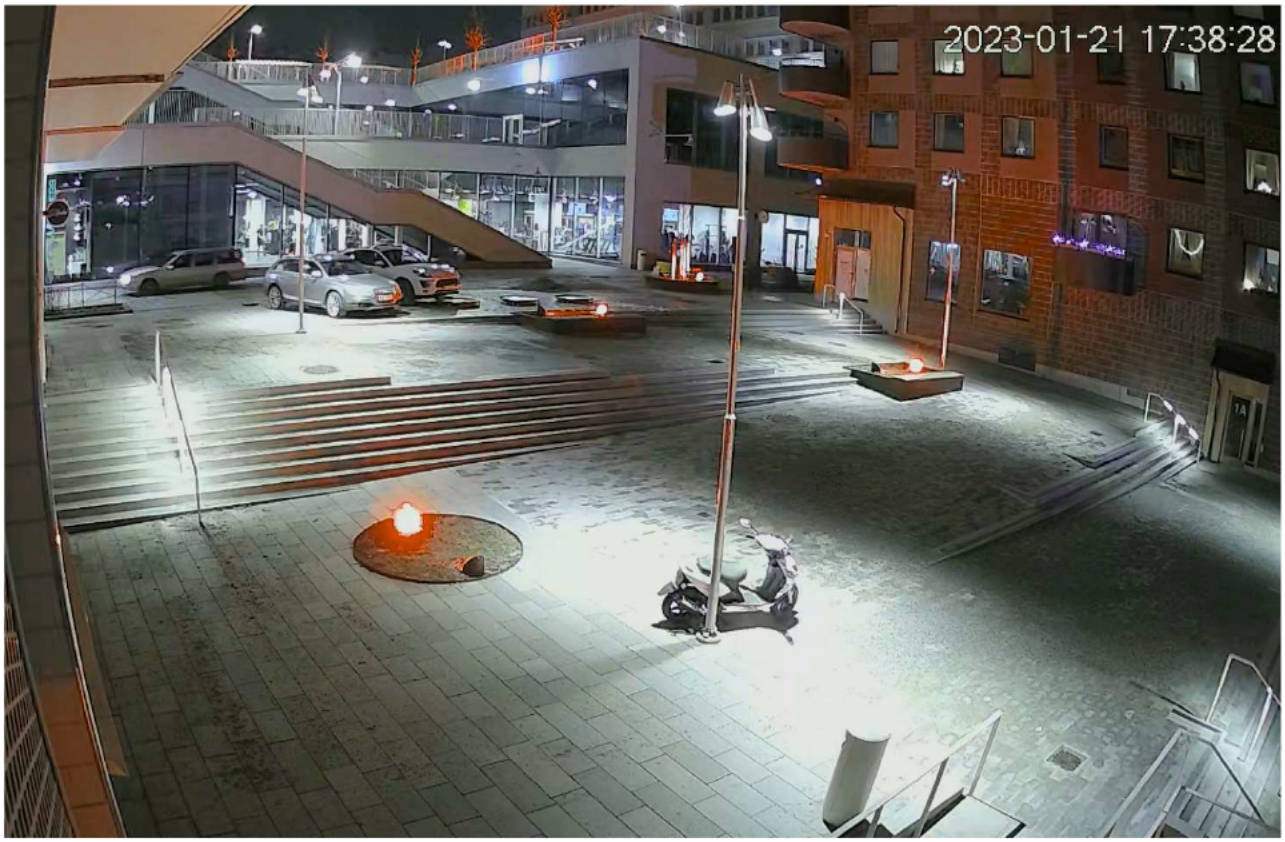

Wennberg

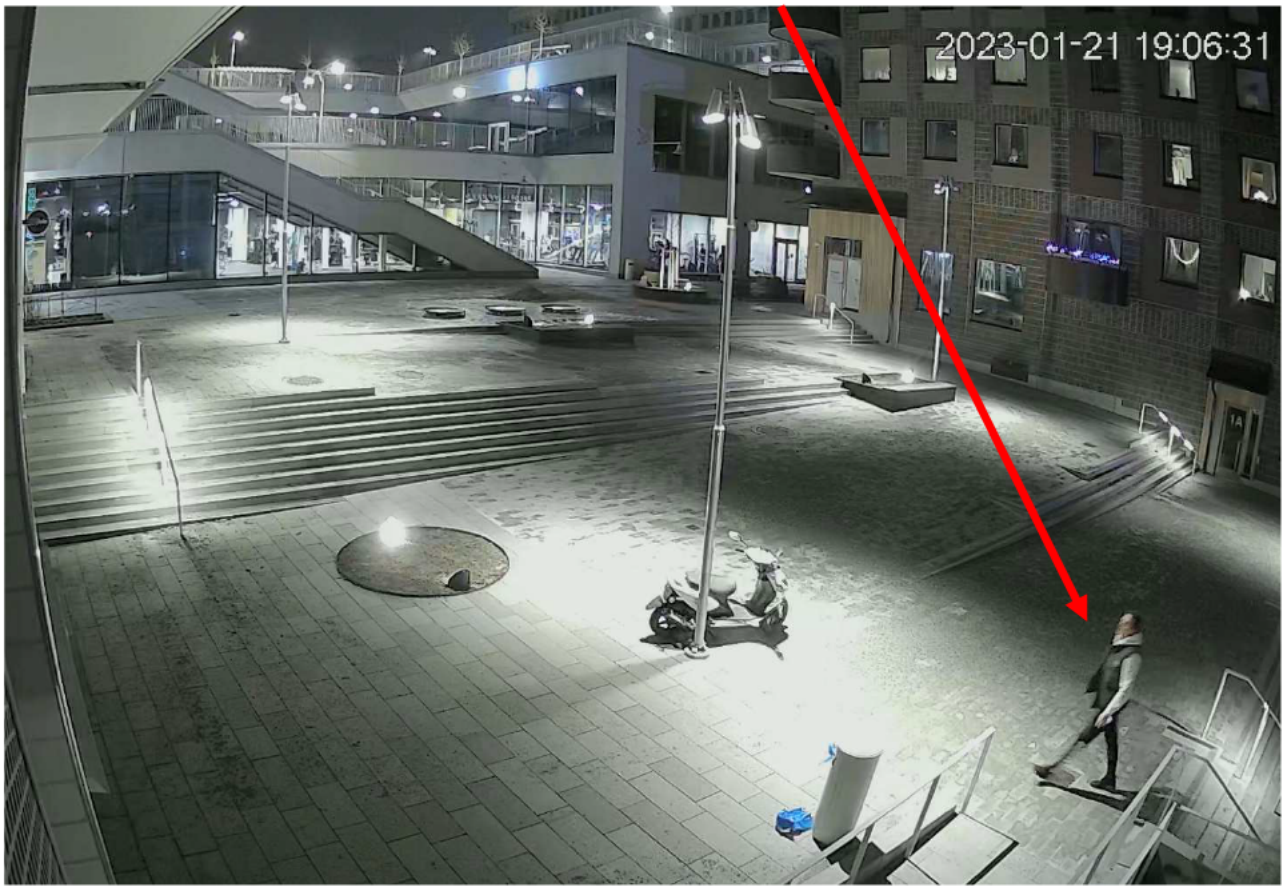


2023-01-21 19:11:19



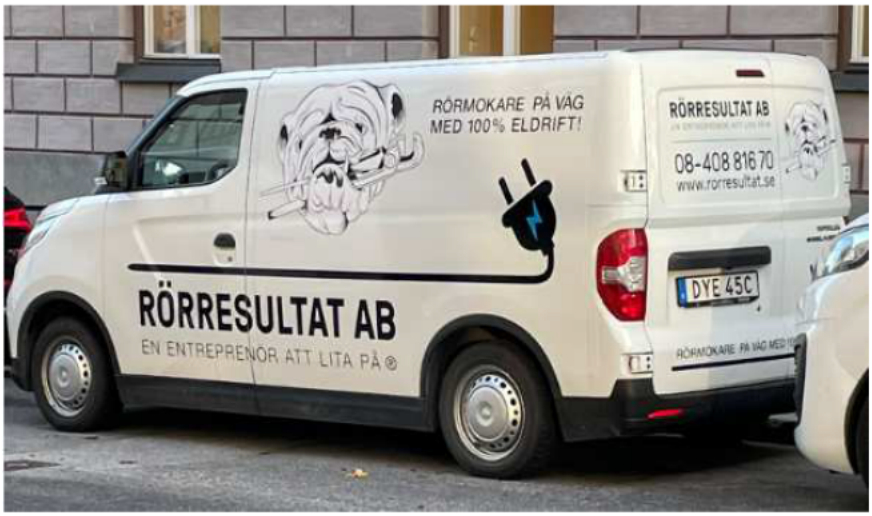
RÖRMOKARE PÅ VÄG
MED 100% ELDRIFT!
RÖRRESULTAT AB
08-408 816 70
www.rorresultat.se
RÖRRESULTAT AB
EN ENTREPRENÖR ATT LITA PÅ ®
DYE 45C


2023-01-21 19:12:39


2023-01-21 19:16:43

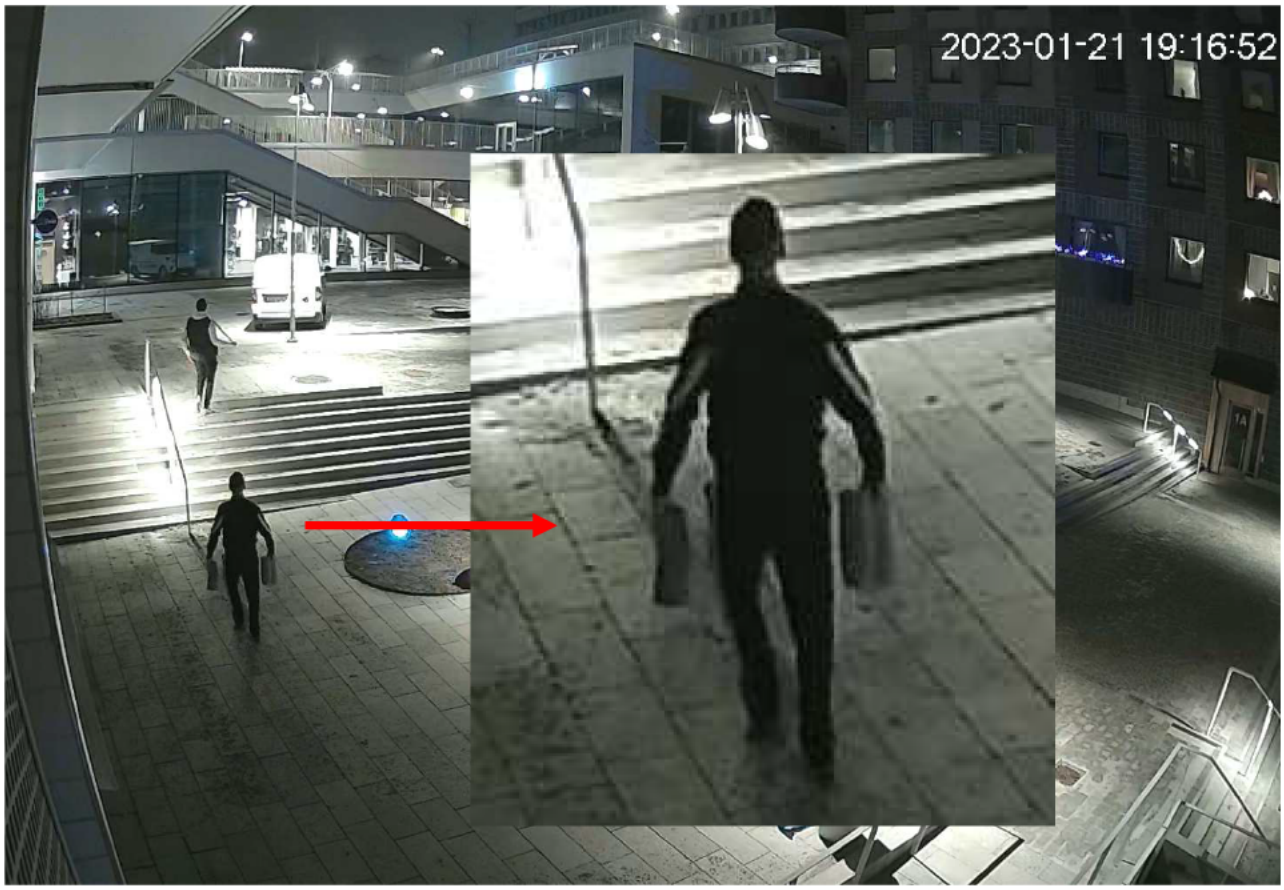
2023-01-21 19:16:52

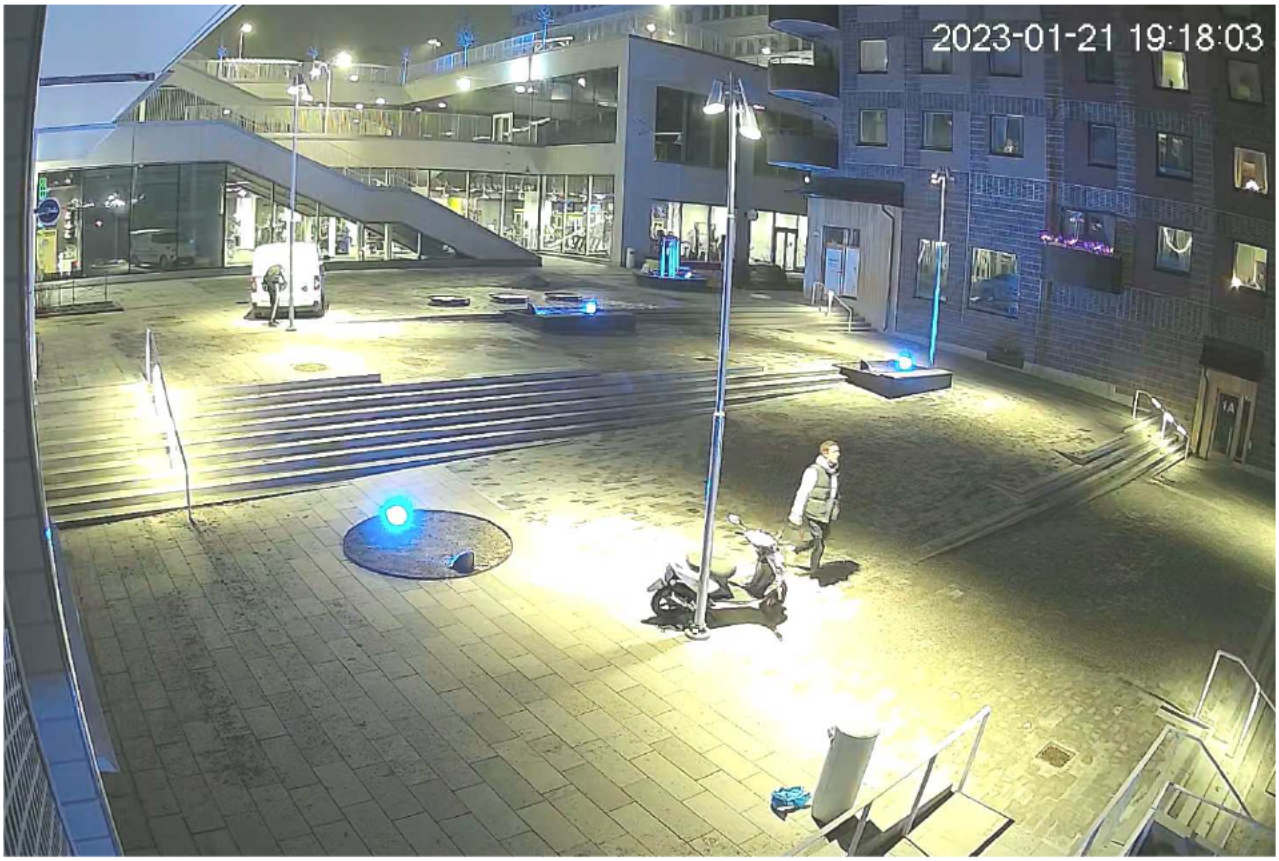
2023-01-21 19:18:03

GLG48L

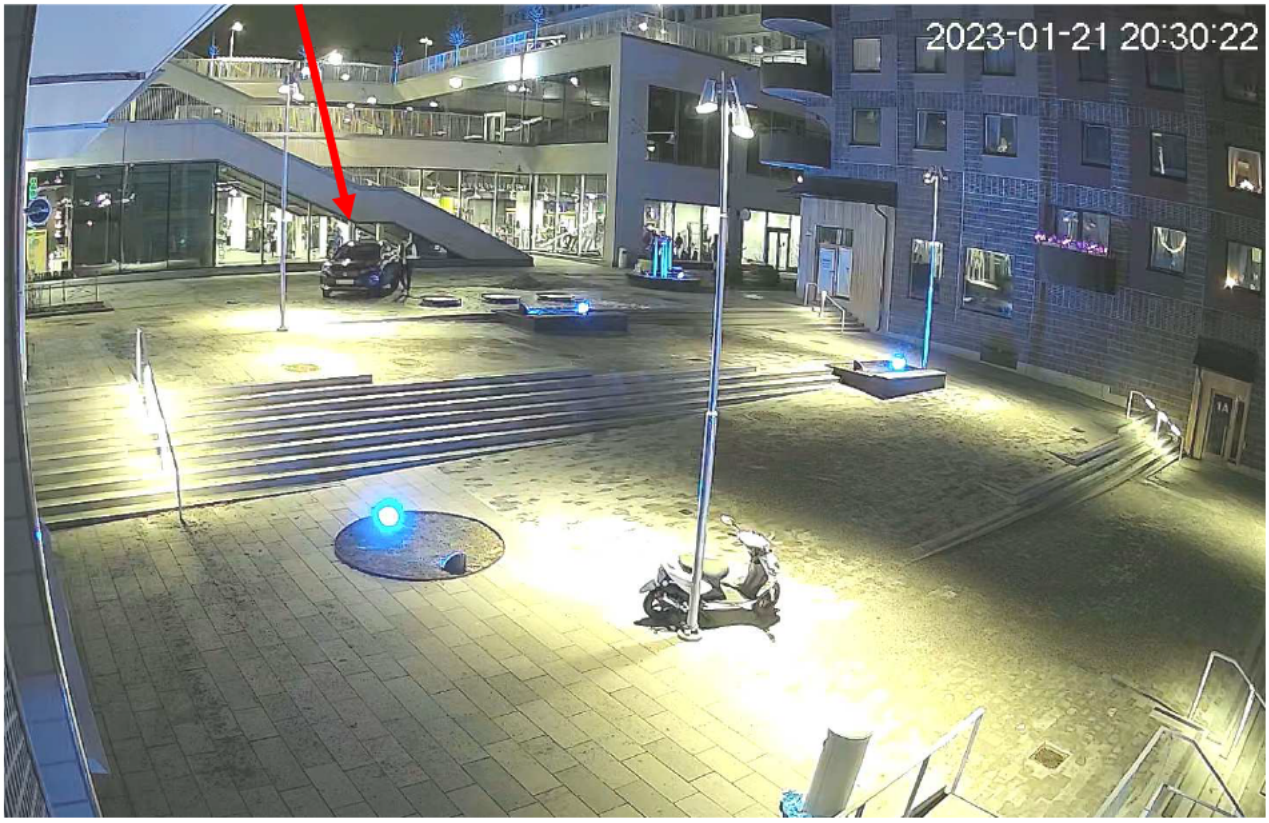

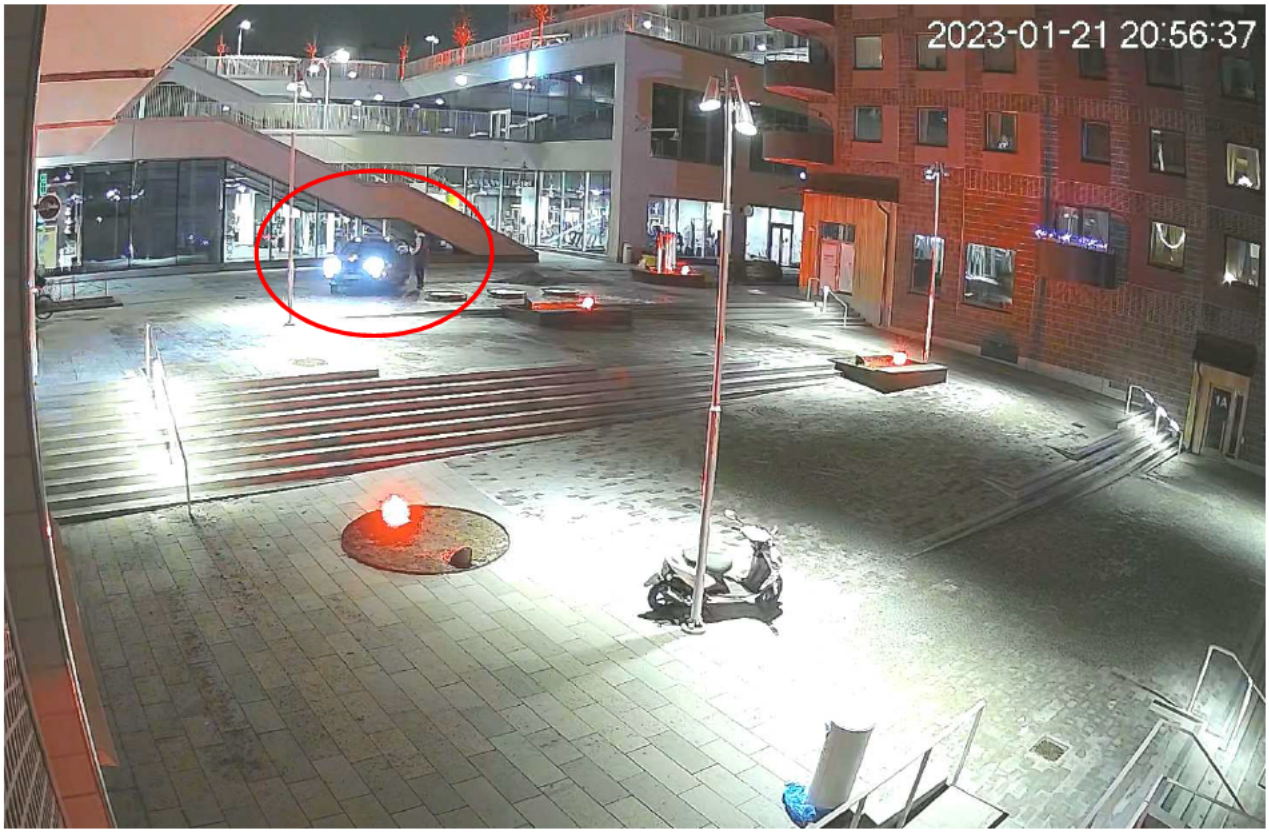

2023-01-22

Wennberg

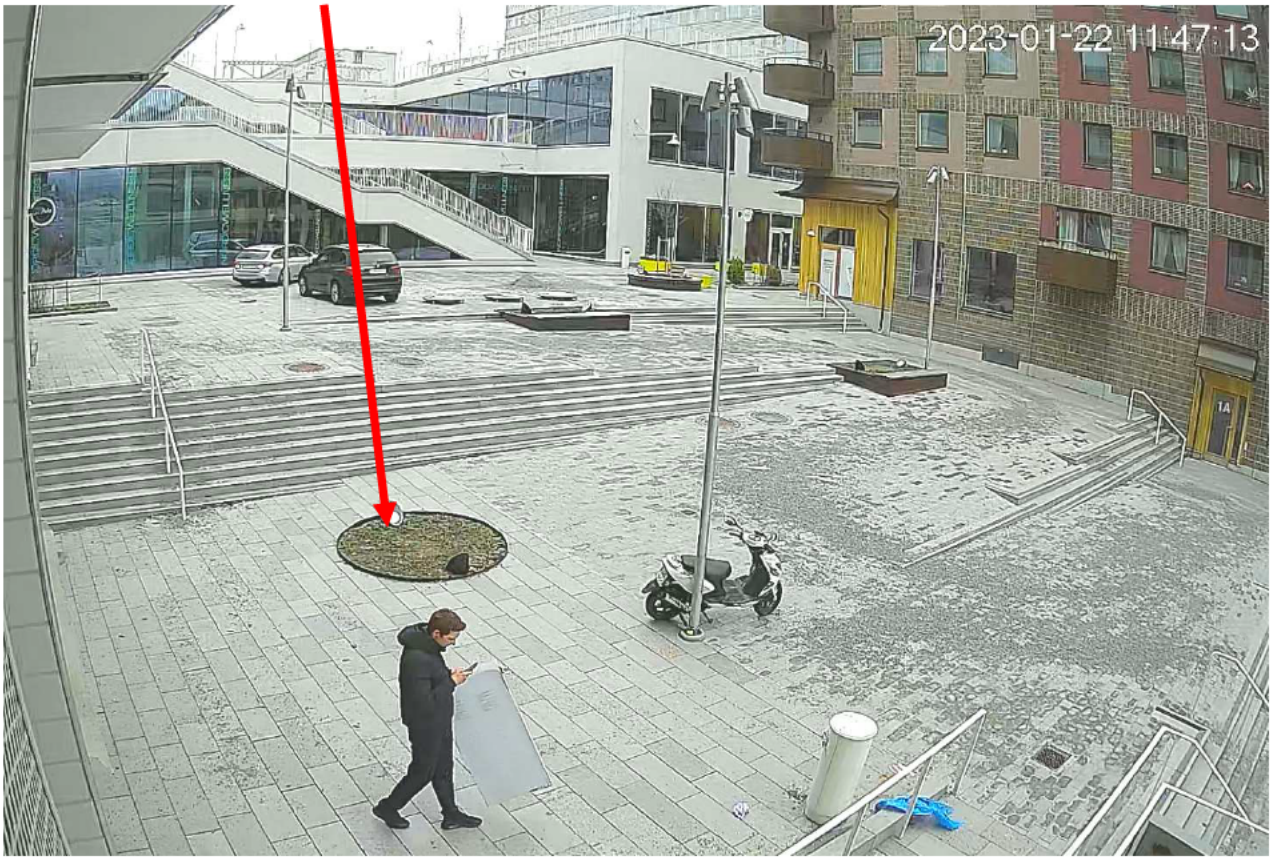

Ev. Wennberg som kommer tillbaka

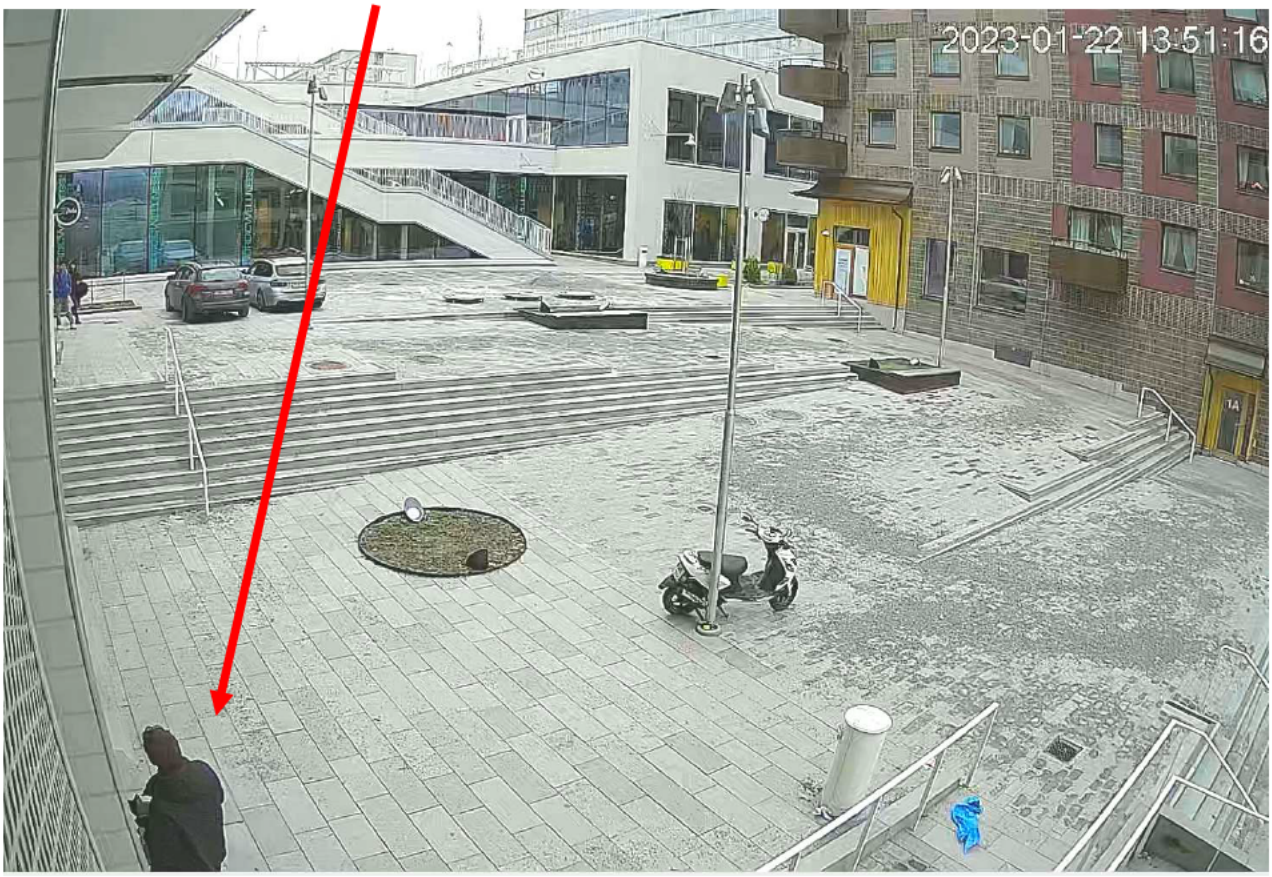

OKM Wennberg

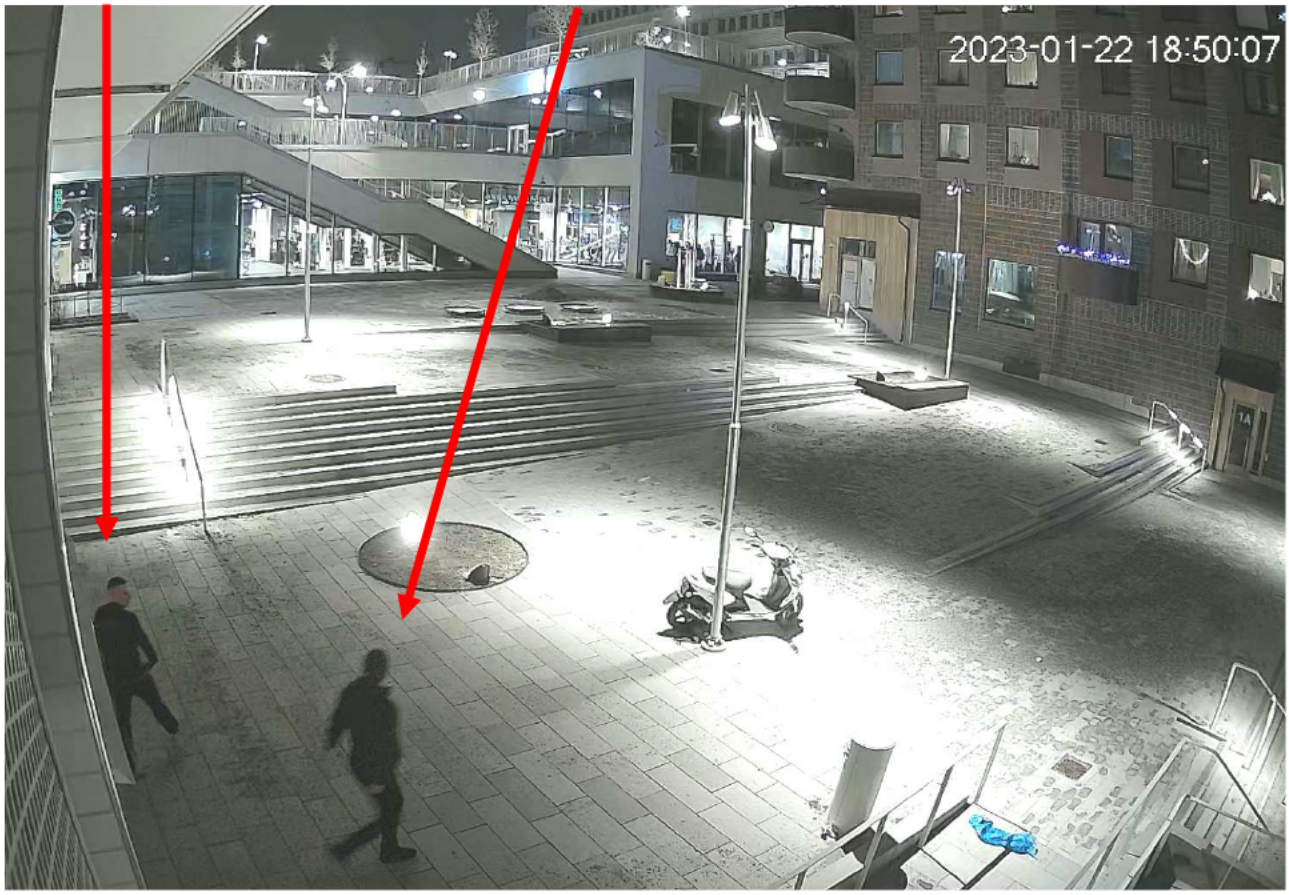

Bil som OKM lämnar i

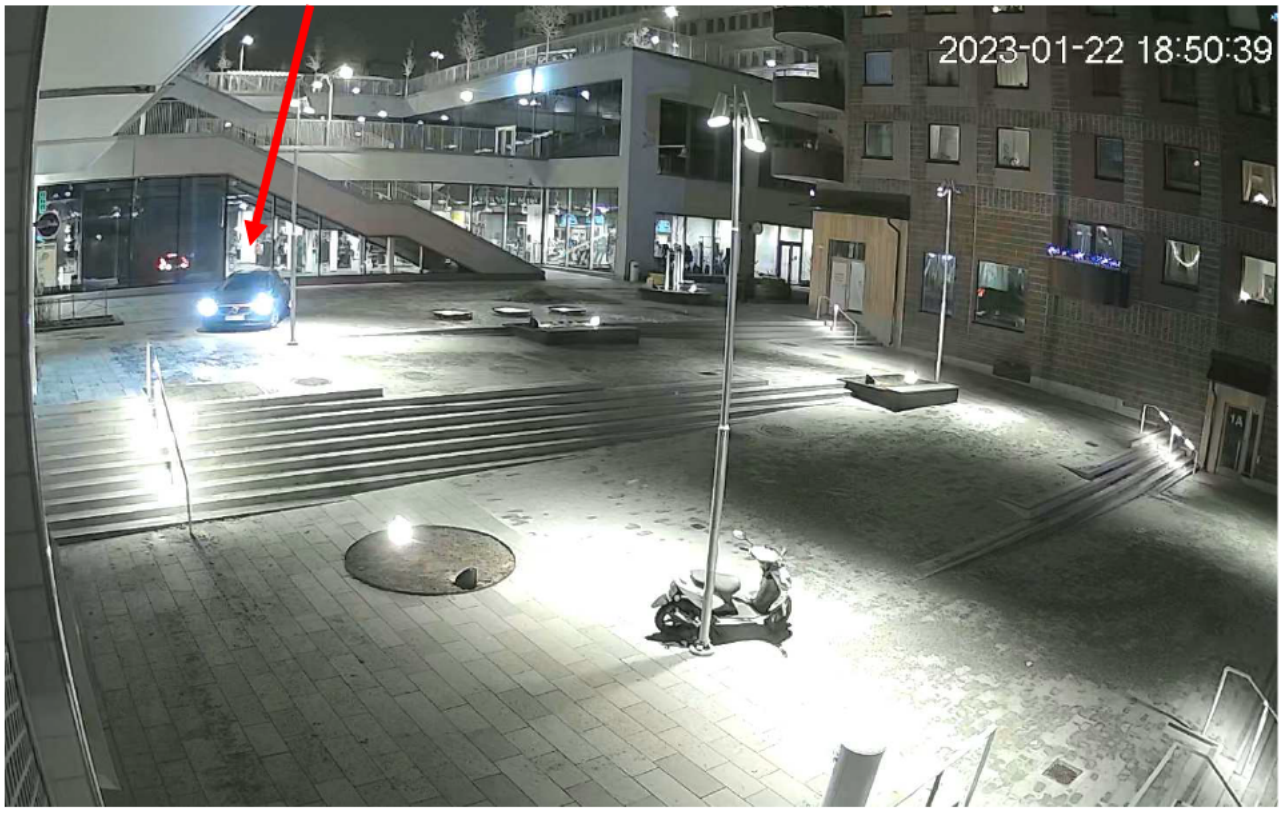

Polisen

DNA-träff Felipe Diaz Inostroza

Signerat av

Signerat datum

Enhet	Diarienr
Region Stockholm, Grova brott 2 Rgn Sthlm	5000-K68798-23

Originalhandlingens förvaringsplats	Datum	Tid
	2023-04-05	12:54

Involverade personer	Personnummer/Orgnr	Roll
Diaz Inostroza, Claudio Felipe		Berörd person

Involverad personal	Funktion
Susanne Wallén	Uppgiftslämnare

Berättelse

DNA-träff Felipe Diaz Inostroza, delat från ärende 5000-K91779-23.
Tops säkrad från insidan bilbatteri handtag (M31) Biltema.
2023-5000-BG13103-3
Batteriet togs i beslag 2023-01-31 på Köpmangatan 18, Sundsvall

Polisen

Elektroniskt underskriven av Karin Hedberg 2023-02-27 13:30

Nationellt forensiskt centrum - NFC 1(3)
Träffrapport dna

Datum	Vårt diarienummer
2023-02-27	2023002097
Ert datum	Er beteckning
2023-01-27	5000-K91779-23

Mottagare av elektroniskt underskriven träffrapport:

Polismyndigheten - Region Nord

Träffrapport från dna-registren

I denna träffrapport redovisas resultatet av nationella dna-registersökningar.

Vid mottagande av en träffrapport ska åtgärder vidtas. Se checklista på Intrapolis: https://intrapolis.polisen.se/brotts-och-arendesamordning.

En träffrapport ska alltid kompletteras/samläsas med sakkunnigutlåtande/redovisning dna där undersökning och resultat för respektive spår redovisats.

För information om dna-register och träffrapporter, se faktablad på Intrapolis https://intrapolis.polisen.se/dnaanalys-biologiska-spar.
För dig utanför Polismyndigheten, som inte har tillgång till intranätet Intrapolis, finns vissa faktablad om biologiska spår, dna och dna register på https://polisen.se/. I övrigt vänd dig till polisens kontaktperson för utredningen, för att ta del av faktablad.

För information om metoderna som ingår i laboratoriets ackreditering enligt ISO/IEC 17025, se Intrapolis: https://intrapolis.polisen.se/metoder-standardforfaranden-nfc alternativt för dig utanför Polismyndigheten, se information på https://polisen.se/.

Vid återgivande av denna träffrapport ska detta i normalfallet göras i sin helhet. Om utdrag ur träffrapporten återges i annat dokument ska detta följas av en tydlig hänvisning till ursprungsdokumentet.

Frågor rörande dna-register och träffrapporter riktas i första hand till nfc.dnaregister@polisen.se, 010-562 80 20.

Karin Hedberg
Förste forensiker

Polismyndigheten
Nationellt forensiskt centrum - NFC
581 94 Linköping • Tel 010-562 80 20 vxl • Fax 013-14 57 15
E-post registrator.nfc@polisen.se

SWEDAC ACKREDITERING
Ackred. nr 1521
Provning
ISO/IEC 17025

Polisen

Elektroniskt underskriven av Karin Hedberg 2023-02-27 13:30

Nationellt forensiskt centrum - NFC 2(3)

Träffrapport dna

Datum	Vårt diarienummer
2023-02-27	2023002097
Ert datum	Er beteckning
2023-01-27	5000-K91779-23

Dna sökprov:

Material:	Från 5101/3458-23/G118. Tops säkrad från insidan bilbatteriets handtag, M31 (biltema)
Beteckning:	2023-5000-BG13103-3:A
Register-ID:	S011593-23
K-nr, myndighet:	5000-K91779-23, Polismyndigheten - Region Nord
Brottskod:	1313 - Allmänfarlig ödeläggelse
NFC:s dnr:	2023002097

Dna träffprov:

Namn:	Claudio Felipe DIAZ INOSTROZA
Personnummer:	19810330-0672
Register-ID:	R014471-12
Personen provtagen i K-nr, myndighet:	0201-K129300-12, Länskriminalpolisen Stockholm
Slutsats:	**Resultaten talar extremt starkt för** att DNA:t i sökprovet kommer från Claudio Felipe DIAZ INOSTROZA *(Grad +4)*, om man bortser från möjligheten att det kommer från en nära släkting.
NFC:s träff-ID:	2023000474SP

Polismyndigheten
Nationellt forensiskt centrum - NFC
581 94 Linköping • Tel 010-562 80 20 vxl • Fax 013-14 57 15
E-post registrator.nfc@polisen.se

SWEDAC ACKREDITERING
Ackred. nr 1521
Provning
ISO/IEC 17025

Polisen

Elektroniskt underskriven av Karin Hedberg 2023-02-27 13:30

Nationellt forensiskt centrum - NFC 3(3)
Träffrapport dna

Datum	Vårt diarienummer
2023-02-27	2023002097
Ert datum	Er beteckning
2023-01-27	5000-K91779-23

Utlåtandeskala

Skalan är utarbetad för NFC:s resultatvärdering. Vid resultatvärdering bedöms storleken hos *resultatvärdet*, det vill säga hur mycket resultaten av undersökningen talar för eller emot huvudhypotesen. Storleksordningen hos resultatvärdet avgör skalsteget. Nedan visas skalstegen med tillhörande intervall av resultatvärden (V). Om en av hypoteserna kan uteslutas används inte skalstegen och slutsatsen blir då ett fastställande av faktum. Se även www.nfc.polisen.se.

Skalsteg	Verbalt uttryck	Förklaring	Resultatvärde (V)
Grad +4	Resultaten talar extremt starkt för att ...	Det bedöms vara minst 1 000 000 gånger mer sannolikt att få dessa resultat om huvudhypotesen är sann än om den alternativa hypotesen är sann.	$1\,000\,000 \leq V$
Grad +3	Resultaten talar starkt för att ...	Det bedöms vara minst 6000 gånger mer sannolikt att få dessa resultat om huvudhypotesen är sann än om den alternativa hypotesen är sann.	$6\,000 \leq V < 1\,000\,000$
Grad +2	Resultaten talar för att ...	Det bedöms vara minst 100 gånger mer sannolikt att få dessa resultat om huvudhypotesen är sann än om den alternativa hypotesen är sann.	$100 \leq V < 6\,000$
Grad +1	Resultaten talar i någon mån för att ...	Det bedöms vara minst 6 gånger mer sannolikt att få dessa resultat om huvudhypotesen är sann än om den alternativa hypotesen är sann.	$6 \leq V < 100$
Grad 0	Resultaten talar varken för eller emot att ...	Det bedöms vara ungefär lika sannolikt att få de erhållna resultaten om huvudhypotesen är sann som om den alternativa hypotesen är sann.	$\frac{1}{6} < V < 6$
Grad -1	Resultaten talar i någon mån för att ... inte ...	Det bedöms vara minst 6 gånger mer sannolikt att få dessa resultat om den alternativa hypotesen är sann än om huvudhypotesen är sann.	$\frac{1}{100} < V \leq \frac{1}{6}$
Grad -2	Resultaten talar för att ... inte ...	Det bedöms vara minst 100 gånger mer sannolikt att få dessa resultat om den alternativa hypotesen är sann än om huvudhypotesen är sann.	$\frac{1}{6\,000} < V \leq \frac{1}{100}$
Grad -3	Resultaten talar starkt för att ... inte ...	Det bedöms vara minst 6000 gånger mer sannolikt att få dessa resultat om den alternativa hypotesen är sann än om huvudhypotesen är sann.	$\frac{1}{1\,000\,000} < V \leq \frac{1}{6\,000}$
Grad -4	Resultaten talar extremt starkt för att ... inte ...	Det bedöms vara minst 1 000 000 gånger mer sannolikt att få dessa resultat om den alternativa hypotesen är sann än om huvudhypotesen är sann.	$V \leq \frac{1}{1\,000\,000}$

Polismyndigheten
Nationellt forensiskt centrum - NFC
581 94 Linköping • Tel 010-562 80 20 vxl • Fax 013-14 57 15
E-post registrator.nfc@polisen.se

SWEDAC ACKREDITERING
Ackred. nr 1521
Provning
ISO/IEC 17025

Polisen

Fingeravtryck Felipe Diaz Inostroza

Signerat av

Signerat datum

Enhet	Diarienr
Region Stockholm, Grova brott 2 Rgn Sthlm	5000-K68798-23

Originalhandlingens förvaringsplats	Datum	Tid
	2023-04-05	14:29

Involverade personer	Personnummer/Orgnr	Roll
Diaz Inostroza, Claudio Felipe		Berörd person

Involverad personal	Funktion
Susanne Wallén	Uppgiftslämnare

Berättelse

Fingeravtryck Felipe Diaz Inostroza, delat från ärende 5000-K91779-23.
Fingeravtryck säkrade från kasse (Biltema) samt på ovansidan av handtag bilbatteri M31) Biltema.
2023-5000-BG13103-1 samt 2023-5000-BG13103-3
Batteriet togs i beslag 2023-01-31 på Köpmangatan 18, Sundsvall

Polisen

Fingeravtryck Felipe Diaz Inostroza

Signerat av

Signerat datum

Enhet	Diarienr
Region Stockholm, Grova brott 2 Rgn Sthlm	5000-K68798-23

Originalhandlingens förvaringsplats	Datum	Tid
	2023-04-05	14:29

Involverade personer	Personnummer/Orgnr	Roll
Diaz Inostroza, Claudio Felipe		Berörd person

Involverad personal	Funktion
Susanne Wallén	Uppgiftslämnare

Berättelse

Fingeravtryck Felipe Diaz Inostroza, delat från ärende 5000-K91779-23.
Fingeravtryck säkrade från kasse (Biltema) samt på ovansidan av handtag bilbatteri M31) Biltema.
2023-5000-BG13103-1 samt 2023-5000-BG13103-3
Batteriet togs i beslag 2023-01-31 på Köpmangatan 18, Sundsvall

Polisen

Elektroniskt underskriven av Annemarie Svejderud 2023-03-20 09:49

Nationellt forensiskt centrum - NFC 1(4)
Sakkunnigutlåtande
fingeravtrycksjämförelse

Datum	Vårt diarienummer
2023-03-20	2023002097
Ert datum	Er beteckning
2023-01-27	5000-K91779-23

Polismyndigheten
LPO N Ångermanland
Johan Jonsson
Box 481
891 17 ÖRNSKÖLDSVIK

Uppdragsgivare
Polismyndigheten

Allmän information om NFC:s redovisningar
Vid återgivande av denna redovisning ska detta i normalfallet göras i sin helhet. Om utdrag ur redovisningen återges i annat dokument ska detta följas av en tydlig hänvisning till ursprungsdokumentet.

Standardförfarande och metoder som har använts anges med dokumentbeteckning. Standardförfarande och metoder som ingår i laboratoriets ackreditering enligt ISO/IEC 17025 är markerade med asterisk (*). För förklaring av dokumentbeteckningar hänvisas till laboratoriets hemsida på IntraPolis eller Internet. Önskas mer information kontakta ärendeansvarig.

Polismyndigheten
Nationellt forensiskt centrum - NFC
581 94 Linköping • Tel 010-562 80 20 vxl • Fax 013-14 57 15
E-post registrator.nfc@polisen.se

SWEDAC ACKREDITERING
Ackred. nr 1521
Provning
ISO/IEC 17025

Polisen

Elektroniskt underskriven av Annemarie Svejderud 2023-03-20 09:49

Nationellt forensiskt centrum - NFC 2(4)
Sakkunnigutlåtande
fingeravtrycksjämförelse

Datum	Vårt diarienummer
2023-03-20	2023002097
Ert datum	Er beteckning
2023-01-27	5000-K91779-23

Ändamål

Ändamålet är att undersöka om nedanstående fingeravtryck är användbara för jämförelse och härrör från person listad nedan eller annan person registrerad i Polisens fingeravtrycksregister i Abis (automatiserat biometriskt identifieringssystem).

Personer

[redacted]

[redacted]
810330-0672
[redacted]

Undersökningsrelaterad information

Allmän information

Resultat från fingeravtrycksundersökningar redovisas inte i graderad skala.

Benämningen fingeravtryck innefattar här friktionshudsavtryck från fingrar, handflator och fotsulor.

Sökbara fingeravtryck som inte identifierats till person registreras i Polisens spårregister och söks med automatik mot nyinkomna daktylogram i Polisens fingeravtrycksregister

I de fall personuppgifter redovisas under rubriken Undersökning och slutsats är de hämtade från fingeravtrycksregistret eller från oregistrerat jämförelsematerial.

Information om identifierat område på handen lämnas på begäran.

Uteslutning kan under vissa omständigheter göras efter motivering på begäran.

För ytterligare information kring förfarande och slutsatser vid fingeravtrycksjämförelse hänvisas till NFC:s faktablad för fingeravtrycksjämförelse på Intrapolis.

Ärendespecifik information

-

Polismyndigheten
Nationellt forensiskt centrum - NFC
581 94 Linköping • Tel 010-562 80 20 vxl • Fax 013-14 57 15
E-post registrator.nfc@polisen.se

SWEDAC ACKREDITERING
Ackred. nr 1521
Provning
ISO/IEC 17025

Polisen

Elektroniskt underskriven av Annemarie Svejderud 2023-03-20 09:49

Nationellt forensiskt centrum - NFC 3(4)
Sakkunnigutlåtande
fingeravtrycksjämförelse

Datum	Vårt diarienummer
2023-03-20	2023002097
Ert datum	Er beteckning
2023-01-27	5000-K91779-23

Undersökning och slutsats

Beslagsnummer: **2023-5000-BG13103-1**
Uppdragsgivarens beteckning: 5101/3458-23/G116
NFC:s materialnummer: 2023002097-49
Kasse (biltema) - På köksgolvet

P4653-23 Fingeravtrycksspår - *säkrat från utsidan kassen.*	**Användbart** för jämförelse. **Inte identifierat** till person.
P4654-23 Fingeravtrycksspår - *säkrat från insidan kassen på blå kant.*	**Identifierat** till **Diaz Inostroza, Claudio Felipe** med personnummer **810330-0672**.
P4889-23 Fingeravtrycksspår - *säkrat från kassens insida, vitt område.*	**Inte användbart** för jämförelse.
P4892-23 Fingeravtrycksspår - *säkrat från kassens utsida.*	**Användbart** för jämförelse. **Inte identifierat** till person.
P4899-23 Fingeravtrycksspår - *säkrat från kassens utsida.*	**Identifierat** till **Diaz Inostroza, Claudio Felipe** med personnummer **810330-0672**.
P4900-23 Fingeravtrycksspår - *säkrat från kassens utsida.*	**Inte användbart** för jämförelse.

Beslagsnummer: **2023-5000-BG13103-2**
Uppdragsgivarens beteckning: 5101/3458-23/G117
NFC:s materialnummer: 2023002097-50
Bilbatteri M30 (biltema) - I kassen (G116) på köksgolvet

P3954-23 Fingeravtrycksspår - *säkrat från ovansidan av handtaget*	**Inte användbart** för jämförelse.
P3955-23 Fingeravtrycksspår - *säkrat från högra sidan på batteriet*	**Användbart** för jämförelse. **Inte identifierat** till person.

Polismyndigheten
Nationellt forensiskt centrum - NFC
581 94 Linköping • Tel 010-562 80 20 vxl • Fax 013-14 57 15
E-post registrator.nfc@polisen.se

SWEDAC ACKREDITERING
Ackred. nr 1521
Provning
ISO/IEC 17025

Polisen

Elektroniskt underskriven av Annemarie Svejderud 2023-03-20 09:49

Nationellt forensiskt centrum - NFC 4(4)
Sakkunnigutlåtande
fingeravtrycksjämförelse

Datum	Vårt diarienummer
2023-03-20	2023002097
Ert datum	Er beteckning
2023-01-27	5000-K91779-23

Beslagsnummer: **2023-5000-BG13103-3**
Uppdragsgivarens beteckning: 5101/3458-23/G118
NFC:s materialnummer: 2023002097-51
Bilbatteri M31 (biltema) - I kassen (G116) på köksgolvet

P3956-23 Fingeravtrycksspår - *säkrat från ovansidan av handtaget*	**Identifierat** till **Diaz Inostroza, Claudio Felipe** med personnummer **810330-0672**.

Metodik
Vid fingeravtrycksjämförelse har standardförfarande 1147* och metod 1148* använts.

Material och materialhantering
Vid fingeravtrycksjämförelse används endast bilder av säkrade spår, inget gods hanteras. Bilderna sparas digitalt. I de fall undersökningsmaterialet inkommit i form av spårkort arkiveras även dessa vid handläggande NFC-enhet.

Handläggning

Undersökning	Handläggare
Fingeravtrycks-jämförelse	forensikern Annemarie Svejderud (ansvarig handläggare) forensikern Ylva Langemar

Frågor riktas i första hand till forensiske generalisten Lars Jaeger (ärendeansvarig), direkttelefon 010-562 82 43. Eventuell kallelse till rättegång ställs till den ansvarige handläggaren för berörd undersökningstyp.

Annemarie Svejderud
Forensiker

Polismyndigheten
Nationellt forensiskt centrum - NFC
581 94 Linköping • Tel 010-562 80 20 vxl • Fax 013-14 57 15
E-post registrator.nfc@polisen.se

SWEDAC ACKREDITERING
Ackred. nr 1521
Provning
ISO/IEC 17025

Polisen

Elektroniskt underskriven av Ylva Langemar 2023-03-21 14:15

Nationellt forensiskt centrum - NFC 1(5)
Sakkunnigutlåtande
fingeravtrycksjämförelse

Datum	Vårt diarienummer
2023-03-21	2023002097
Ert datum	Er beteckning
2023-01-27	5000-K91779-23

Polismyndigheten
LPO N Ångermanland
Johan Jonsson
Box 481
891 17 ÖRNSKÖLDSVIK

Uppdragsgivare
Polismyndigheten

Allmän information om NFC:s redovisningar
Vid återgivande av denna redovisning ska detta i normalfallet göras i sin helhet. Om utdrag ur redovisningen återges i annat dokument ska detta följas av en tydlig hänvisning till ursprungsdokumentet.

Standardförfarande och metoder som har använts anges med dokumentbeteckning. Standardförfarande och metoder som ingår i laboratoriets ackreditering enligt ISO/IEC 17025 är markerade med asterisk (*). För förklaring av dokumentbeteckningar hänvisas till laboratoriets hemsida på IntraPolis eller Internet. Önskas mer information kontakta ärendeansvarig.

Polismyndigheten
Nationellt forensiskt centrum - NFC
581 94 Linköping • Tel 010-562 80 20 vxl • Fax 013-14 57 15
E-post registrator.nfc@polisen.se

SWEDAC ACKREDITERING
Ackred. nr 1521
Provning
ISO/IEC 17025

Polisen

Elektroniskt underskriven av Ylva Langemar 2023-03-21 14:15

Nationellt forensiskt centrum - NFC 2(5)
Sakkunnigutlåtande
fingeravtrycksjämförelse

Datum	Vårt diarienummer
2023-03-21	2023002097
Ert datum	Er beteckning
2023-01-27	5000-K91779-23

Ändamål

Ändamålet är att undersöka om nedanstående, tidigare undersökta, fingeravtryck härrör från person listad nedan. De aktuella spåren har tidigare bedömts och undersökts i NFC:s ärende 2023002097, se redovisningar daterade 2023-02-20, 2023-02-28, 2023-03-10 och 2023-03-13.

Personer

[redacted]
981213-5714
[redacted] *Har redan jämförts med dessa spår, se ovan nämnda redovisningar.*

Undersökningsrelaterad information

Allmän information

Resultat från fingeravtrycksundersökningar redovisas inte i graderad skala.

Benämningen fingeravtryck innefattar här friktionshudsavtryck från fingrar, handflator och fotsulor.

Sökbara fingeravtryck som inte identifierats till person registreras i Polisens spårregister och söks med automatik mot nyinkomna daktylogram i Polisens fingeravtrycksregister

I de fall personuppgifter redovisas under rubriken Undersökning och slutsats är de hämtade från fingeravtrycksregistret eller från oregistrerat jämförelsematerial.

Information om identifierat område på handen lämnas på begäran.

Uteslutning kan under vissa omständigheter göras efter motivering på begäran.

För ytterligare information kring förfarande och slutsatser vid fingeravtrycksjämförelse hänvisas till NFC:s faktablad för fingeravtrycksjämförelse på Intrapolis.

Ärendespecifik information

-

Polismyndigheten
Nationellt forensiskt centrum - NFC
581 94 Linköping • Tel 010-562 80 20 vxl • Fax 013-14 57 15
E-post registrator.nfc@polisen.se

SWEDAC ACKREDITERING
Ackred. nr 1521
Provning
ISO/IEC 17025

Polisen

Elektroniskt underskriven av Ylva Langemar 2023-03-21 14:15

Nationellt forensiskt centrum - NFC 3(5)
Sakkunnigutlåtande
fingeravtrycksjämförelse

Datum	Vårt diarienummer
2023-03-21	2023002097
Ert datum	Er beteckning
2023-01-27	5000-K91779-23

Undersökning och slutsats

Beslagsnummer: **2023-5000-BG10770-6**
Uppdragsgivarens beteckning: 5101/3458-23/G006
NFC:s materialnummer: 2023002097-30
[redacted]

P3230-23 Fingeravtrycksspår - *säkrat från utsidan plastsäcken*	**Användbart** för jämförelse. **Inte identifierat** till person.
P3310-23 Fingeravtrycksspår - *säkrat från insidan plastsäcken*	**Användbart** för jämförelse. **Inte identifierat** till person.

Beslagsnummer: **2023-5000-BG10770-8**
Uppdragsgivarens beteckning: 5101/3458-23/G008
NFC:s materialnummer: 2023002097-31
[redacted]

P3181-23 Fingeravtrycksspår - *säkrat från utsidan plastpåsen*	**Användbart** för jämförelse. **Inte identifierat** till person.
P3183-23 Fingeravtrycksspår - *säkrat från utsidan plastpåsen*	**Användbart** för jämförelse. **Inte identifierat** till person.

Beslagsnummer: **2023-5000-BG13103-5**
Uppdragsgivarens beteckning: 5101/3458-23/G120
NFC:s materialnummer: 2023002097-86
Kvitto - I kassen (G116)

P3948-23 Fingeravtrycksspår - *säkrat från kvittots framsida*	**Identifierat** till **Winogrodzki, Patryk Henryk** med personnummer **981213-5714**.
P3949-23 Fingeravtrycksspår - *säkrat från kvittots framsida*	**Identifierat** till **Winogrodzki, Patryk Henryk** med personnummer **981213-5714**.

Polismyndigheten
Nationellt forensiskt centrum - NFC
581 94 Linköping • Tel 010-562 80 20 vxl • Fax 013-14 57 15
E-post registrator.nfc@polisen.se

SWEDAC ACKREDITERING
Ackred. nr 1521
Provning
ISO/IEC 17025

Polisen

Elektroniskt underskriven av Ylva Langemar 2023-03-21 14:15

Nationellt forensiskt centrum - NFC 4(5)
Sakkunnigutlåtande
fingeravtrycksjämförelse

Datum	Vårt diarienummer
2023-03-21	2023002097
Ert datum	Er beteckning
2023-01-27	5000-K91779-23

P3951-23 Fingeravtrycksspår - *säkrat från kvittots baksida*	Resultatet av jämförelsen med avtryck upptaget från **Winogrodzki, Patryk Henryk** med personnummer **981213-5714** är **inkonklusivt, i detta fall nära identifiering**. *Det finns en betydelsefull mängd överensstämmande information och ingen oförklarbar särskiljande, men den sammantagna informationen är inte tillräcklig för resultatet identifiering.* *Ett nytt daktylogram/jämförelsematerial kan eventuellt förändra resultatet. För mer information kontakta ansvarig handläggare.*
P3952-23 Fingeravtrycksspår - *säkrat från kvittots baksida*	**Användbart** för jämförelse. **Inte identifierat** till person.

[redacted]

5101/3458-23/**S093** 2023002097-122 Fingeravtrycksspår - *Fingerspår*	**Användbart** för jämförelse. **Inte identifierat** till person.

Metodik

Vid fingeravtrycksjämförelse har standardförfarande 1147* och metod 1148* använts.

Material och materialhantering

Vid fingeravtrycksjämförelse används endast bilder av säkrade spår, inget gods hanteras. Bilderna sparas digitalt. I de fall undersökningsmaterialet inkommit i form av spårkort arkiveras även dessa vid handläggande NFC-enhet.

Polismyndigheten
Nationellt forensiskt centrum - NFC
581 94 Linköping • Tel 010-562 80 20 vxl • Fax 013-14 57 15
E-post registrator.nfc@polisen.se

SWEDAC ACKREDITERING
Ackred. nr 1521
Provning
ISO/IEC 17025

Polisen

Elektroniskt underskriven av Ylva Langemar 2023-03-21 14:15

Nationellt forensiskt centrum - NFC 5(5)
Sakkunnigutlåtande
fingeravtrycksjämförelse

Datum	Vårt diarienummer
2023-03-21	2023002097
Ert datum	Er beteckning
2023-01-27	5000-K91779-23

Handläggning

Undersökning	Handläggare
Fingeravtrycks-jämförelse	forensikern Ylva Langemar (ansvarig handläggare) forensikern Annemarie Svejderud

Frågor riktas i första hand till forensiske generalisten Lars Jaeger (ärendeansvarig), direkttelefon 010-562 82 43. Eventuell kallelse till rättegång ställs till den ansvarige handläggaren för berörd undersökningstyp.

Ylva Langemar
Forensiker

Polismyndigheten
Nationellt forensiskt centrum - NFC
581 94 Linköping • Tel 010-562 80 20 vxl • Fax 013-14 57 15
E-post registrator.nfc@polisen.se

SWEDAC ACKREDITERING
Ackred. nr 1521
Provning
ISO/IEC 17025

Polisen

PM

Kvitto McDonalds

Signerad av

Signerad datum

Enhet
Region Stockholm, Grova brott 2 Rgn Sthlm

Diarienr
5000-K68798-23

Uppgiftslämnare	Datum	Tid
Wallén, Susanne	2023-04-06	10:17

Beslag verkställt	Material för analys
Nej	Nej

Mottaget	Mottaget datum	Tid

Sätt på vilket uppgift lämnats

Upprättad av
Susanne Wallén

Uppgiften avser

Uppgift

Se bilaga!

Kvitto från McDonalds i Kungsängen anträffat i Sundsvall.

Polisen

PM

Datum 2023-04-06

Diarienr (åberopas)5000-K68798-23

Polismyndigheten
Susanne Wallén

KVITTO McDONALDS Kungsängen 2023-01-14

I samband med en husrannsakan 2023-01-31 i K91779-23 på Köpmangatan 18 i Sundsvall anträffas ett kvitto från McDonalds i Kungsängen.

Kvittot anträffas i en påse från Biltema. I påsen fanns utöver kvittot två bilbatterier och ett polskydd till bilbatteri.



Beslagsnummer 2023–5000-BG13103 punkterna 1-5.



På kvittot går att utläsa att 2023-01-14 kl. 16:25:54 görs ett kortköp på 40 kr.

I ärende K68798-23 har film inhämtats från McDonalds på Femstenavägen 26 i Kungsängen från 2023-01-14. På filmen syns Patryk Winogrodzki göra två kortköp, klockan 16:25 och klockan 16:29.

Cardnumber	Amount (SEK)	Date / Time	Merchant	Readtyp	TerminalI	MerchantID
589973******4243	31,4	2023-01-24 07:43	ICA Supermarket Sodra	CHIP	10024179	0369561
589973******4243	146,71	2023-01-23 16:34	LIDL 318 / KUNGS§NGEN	CHIP	00156546	00030805436
589973******4243	100,00	2023-01-20 23:55	Sportbaren	CHIP	00000003	9246000
589973******4243	87,00	2023-01-15 20:04	MCDONALDS BRUNN	CHIP	18355469	8021164
589973******4243	15,00	2023-01-14 16:29	MCDONALDS BRUNN	CHIP	18355248	8213951
589973******4243	40,00	2023-01-14 16:25	MCDONALDS BRUNN	CHIP	18355248	8213951
589973******4243	4500,00	2023-01-14 15:57	BANKOMAT Östervägen 2	CHIP	115001	12345678
589973******4243	106,5	2023-01-14 13:49	LIDL 318 / KUNGS§NGEN	CHIP	00156546	00030805436
589973******4243	24,9	2023-01-14 09:57	BILTEMA UPPLANDS BRO 1	CHIP	16325007	00030828867
589973******4243	72,00	2023-01-14 09:31	MCDONALDS BRUNN	CHIP	18355264	8213951
589973******4243	300,00	2023-01-13 13:23	BANKOMAT Östervägen 2	CHIP	115001	12345678

Kvittot (BG13103-5) som anträffades i Biltema-kassen skickades till NFC för teknisk undersökning. På kvittot har fingeravtryck från Patryk Winogrodzki säkrats.

Beslagsnummer: **2023-5000-BG13103-5**
Uppdragsgivarens beteckning: 5101/3458-23/G120
NFC:s materialnummer: 2023002097-86
Kvitto - I kassen (G116)

P3948-23 Fingeravtrycksspår - *säkrat från kvittots framsida*	**Identifierat** till **Winogrodzki, Patryk Henryk** med personnummer **981213-5714**.
P3949-23 Fingeravtrycksspår - *säkrat från kvittots framsida*	**Identifierat** till **Winogrodzki, Patryk Henryk** med personnummer **981213-5714**.

Polisen

PM

Bilbatterier i Sundsvall

Signerad av

Signerad datum

Enhet
Region Stockholm, Grova brott 2 Rgn Sthlm

Diarienr
5000-K68798-23

Uppgiftslämnare	Datum	Tid
Wallén, Susanne	2023-04-14	08:45

Beslag verkställt	Material för analys
Nej	Nej

Mottaget	Mottaget datum	Tid

Sätt på vilket uppgift lämnats

Upprättad av
Susanne Wallén

Uppgiften avser

Uppgift

Se bilaga!

Bilbatterier mm anträffat i Sundsvall.

Polisen

PM

Datum 2023-04-06

Diarienr (åberopas) 5000-K68798-23

Polismyndigheten
Susanne Wallén

BILBATTERIER SUNDSVALL

I samband med två husrannsakningar på olika adresser i Sundsvall i ärende K91779-23 anträffades bilbatterier från Biltema.



1. ÅKERGRÄND 16, SUNDSVALL

Vid husrannsakan på Åkergränd 16 i Sundsvall 2023-01-26 anträffades en grå plastpåse under köksbordet. I påsen ligger ett bilbatteri från Biltema. Bilbatteriet saknar polskydd.

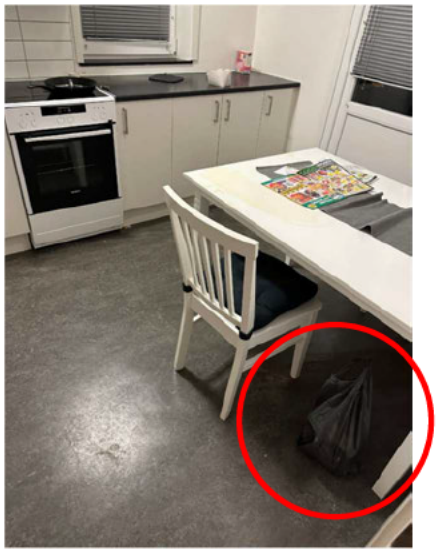





Bilbatteri (1 st)

2023-5000-BG11061-5

Fabrikat : Biltema
Serienummer : 1MKD31
Färg : Svart/grönt

Platsbeskrivning
Anträffades i köket i en grå påse.

Modell : 12V
Märkning : 80-2202

I källarförråd på samma adress (Åkervägen 16) anträffas termosbomber samt tillbehör.







Tejpade termosar fyllda med sprängmedel

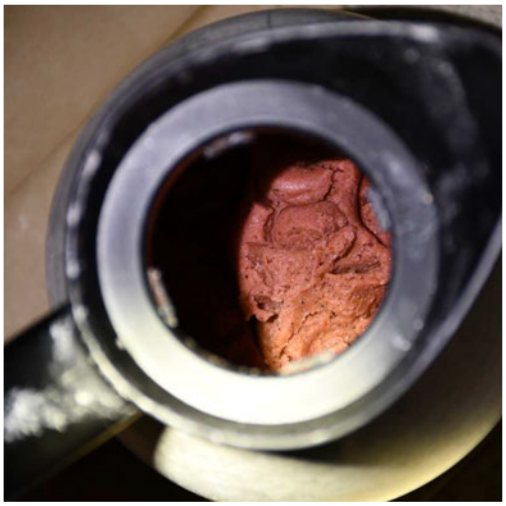



Termosar fyllda med sprängämne.

2. KÖPMANGATAN 18, SUNDSVALL

I samband med husrannsakan på Köpmangatan 18 i Sundsvall 2023-01-23 anträffades två bilbatterier i en kasse från Biltema. Batterierna togs i beslag 2023-01-31 i samband med kriminalteknikernas platsundersökning. Låskolven var utbytt under denna period.

I påsen fanns utöver två bilbatterier, ett kvitto från McDonalds i Kungsängen samt ett löst polskydd till bilbatteri.



Beslagsnummer 2023–5000-BG13103 punkterna 1-5.

Kasse (1 st) 2023-5000-BG13103-1 Fabrikat : Biltema Märkning : Biltema Anteckningar: Varumärkeslappen satt kvar	Platsbeskrivning Stod på köksgolvet Modell : Flergångskasse	Status Fastställd
Bilbatteri (1 st) 2023-5000-BG13103-2 Fabrikat : Biltema Serienummer : 1MKD30	Platsbeskrivning Stod på köksgolvet Ingick i annan föremålspunkt vid verkställandet Ingick i föremålspunkt 1 Modell : 12V Märkning : 8022-01	Status Fastställd
Bilbatteri (1 st) 2023-5000-BG13103-3 Fabrikat : Biltema Serienummer : 1MKD31	Platsbeskrivning Stod på köksgolvet Ingick i annan föremålspunkt vid verkställandet Ingick i föremålspunkt 1 Modell : 12V Märkning : 8022-02	Status Fastställd



Kortköpet från McDonalds i Kungsängen gjordes 2023-01-14 kl. 16:25 av Patryk Winogrodzki (som syns på övervakningsfilm från tillfället). På kvittot har fingeravtryck från Patryk Winogrodzki säkrats.

Samtidigt som Patryk är på McDonalds i Kungsängen går Felipe Diaz Inostroza in på Biltema i samma område och inhandlar fem stycken bilbatterier. Bilbatterierna packas i två Biltemapåsar.

På insidan av ena bilbatteriets handtag (BG13103-3:A) anträffas DNA (+4) från Felipe Diaz Inostroza:

Dna sökprov:

Material:	Från 5101/3458-23/G118. Tops säkrad från insidan bilbatteriets handtag, M31 (biltema)
Beteckning:	2023-5000-BG13103-3:A
Register-ID:	S011593-23
K-nr, myndighet:	5000-K91779-23, Polismyndigheten - Region Nord
Brottskod:	1313 - Allmänfarlig ödeläggelse
NFC:s dnr:	2023002097

Dna träffprov:

Namn:	Claudio Felipe DIAZ INOSTROZA
Personnummer:	19810330-0672

På ovansidan på handtaget av bilbatteri (BG13103-3) har fingeravtryck från Felipe Diaz Inostroza säkrats:

Beslagsnummer: **2023-5000-BG13103-3** Uppdragsgivarens beteckning: 5101/3458-23/G118 NFC:s materialnummer: 2023002097-51 ***Bilbatteri M31 (biltema) - I kassen (G116) på köksgolvet***	
P3956-23 Fingeravtrycksspår - *säkrat från ovansidan av handtaget*	**Identifierat** till **Diaz Inostroza, Claudio Felipe** med personnummer **810330-0672**.

Även på Biltema-kassens insida och utsida (BG13103-1) har fingeravtryck från Felipe Diaz Inostroza säkrats.



Polisen

Beslagsprotokoll

Husrannsakan Köpmangatan 18

2023-04-03

Signerat av

Signerat datum

Diarienummer

5000-K91779-23

Verkställande enhet

Region Nord, Grova brott 1

PO Västernorrl

Handläggande enhet

Region Nord, Grova brott 1

PO Västernorrl

2023-5000-BG13103

Misstänkt person

[redacted]

Plats för verkställan

[redacted]

Lägenhet 1401 , Köpmangatan 18 , Sundsvall

Datum och klockslag för verkställighet

2023-01-31 10:24

Beslutat av

Everitt, Karin

Verkställt av

Lundblom, P Henrik

Jonsson, S Johan

Ändamål med åtgärden

- Kan antagas ha betydelse för utredningen av brott
- Kan antagas vara genom brott någon avhänt

Brott

1313 - Förberedelse till allmänfarlig ödeläggelse

Domstol för överklagan

Sundsvalls tingsrätt

Beslag taget från

Kan ej anges

Föremålspunkter

Kasse (1 st)

2023-5000-BG13103-1

Platsbeskrivning: Stod på köksgolvet

Status: Fastställd

Fabrikat : Biltema

Modell : Flergångskasse

Märkning : Biltema

Anteckningar: Varumärkeslappen satt kvar

Bilbatteri (1 st)

2023-5000-BG13103-2

Platsbeskrivning: Stod på köksgolvet

Status: Fastställd

Ingick i annan föremålspunkt vid verkställandet

Ingick i föremålspunkt 1

Fabrikat : Biltema

Modell : 12V

Serienummer : 1MKD30

Märkning : 8022-01

Bilbatteri (1 st)

2023-5000-BG13103-3

Platsbeskrivning: Stod på köksgolvet

Status: Fastställd

Ingick i annan föremålspunkt vid verkställandet

Ingick i föremålspunkt 1

Fabrikat : Biltema

Modell : 12V

Serienummer : 1MKD31

Märkning : 8022-02

Polisen

Beslagsprotokoll

Husrannsakan Köpmangatan 18

2023-04-03

Signerat av

Signerat datum

Diarienummer

5000-K91779-23

Verkställande enhet

Region Nord, Grova brott 1

PO Västernorrl

Handläggande enhet

Region Nord, Grova brott 1

PO Västernorrl

2023-5000-BG13103

Föremålspunkter

Polskydd till bilbatteri (1 st) 2023-5000-BG13103-4	Platsbeskrivning Stod på köksgolvet Ingick i annan föremålspunkt vid verkställandet Ingick i föremålspunkt 1	Status Fastställd
Kvitto (1 st) 2023-5000-BG13103-5 Anteckningar: MC Donalds Kungsängen	Platsbeskrivning Stod på köksgolvet Ingick i annan föremålspunkt vid verkställandet Ingick i föremålspunkt 1	Status Fastställd
Våg (1 st) 2023-5000-BG13103-6 Fabrikat : Day useful everyday Modell : Platt	Platsbeskrivning Låg i den näst nedersta kökslådan Typ : köksvåg	Status Fastställd
Filofax (1 st) 2023-5000-BG13103-7 Färg : Svart	Platsbeskrivning Låg i en grön påse i vardagsrummet	Status Fastställd
Penna (1 st) 2023-5000-BG13103-8 Typ : Spritpenna	Platsbeskrivning Låg i ett par arbetsbyxor i hallen i ett klädskåp.	Status Fastställd
Penna (1 st) 2023-5000-BG13103-9 Typ : Spritpenna	Platsbeskrivning Låg i tv-bänken. Lådan till vänster.	Status Fastställd
Plastpåse (1 st) 2023-5000-BG13103-10 Fabrikat : Plastpåsar Anteckningar: Två påsar/ blöta	Platsbeskrivning Låg i en skurhink till höger om toalettstolen som hade locket till vattentanken i öppnat läge. Färg : Ljusblå	Status Fastställd

Polisen

Beslagsprotokoll

Husrannsakan Köpmangatan 18

2023-04-03

Signerat av

Signerat datum

Diarienummer

5000-K91779-23

Verkställande enhet

Region Nord, Grova brott 1

PO Västernorrl

Handläggande enhet

Region Nord, Grova brott 1

PO Västernorrl

2023-5000-BG13103

Underrättelser m.m.

Händelse	Registrerat av	Gällande före-målspunkt	Datum
Beslagsprotkoll från Husrannsakan: Verkställd 2023-01-31 10:24.	P Henrik Lundblom		2023-02-01
Beslut fattat av Karin Everitt, Vice chefsåklagare.	P Henrik Lundblom	1	2023-02-01
Verkställd av P Henrik Lundblom och S Johan Jonsson den 2023-01-31 10:24.	P Henrik Lundblom	1	2023-02-01
Lagerlagd i Kriminaltekniker<-Forensik<-Sundsvall<-PO Västernorrland<-Rgn Nord.	P Henrik Lundblom	1	2023-02-01
Beslut fattat att Fastställa av Karin Everitt, Vice chefsåklagare den 2023-01-31	P Henrik Lundblom	1	2023-02-01
Beslut fattat av Karin Everitt, Vice chefsåklagare.	P Henrik Lundblom	2	2023-02-01
Verkställd av P Henrik Lundblom och S Johan Jonsson den 2023-01-31 10:24.	P Henrik Lundblom	2	2023-02-01
Lagerlagd i Kriminaltekniker<-Forensik<-Sundsvall<-PO Västernorrland<-Rgn Nord.	P Henrik Lundblom	2	2023-02-01
Beslut fattat att Fastställa av Karin Everitt, Vice chefsåklagare den 2023-01-31	P Henrik Lundblom	2	2023-02-01
Beslut fattat av Karin Everitt, Vice chefsåklagare.	P Henrik Lundblom	3	2023-02-01
Verkställd av P Henrik Lundblom och S Johan Jonsson den 2023-01-31 10:24.	P Henrik Lundblom	3	2023-02-01
Lagerlagd i Kriminaltekniker<-Forensik<-Sundsvall<-PO Västernorrland<-Rgn Nord.	P Henrik Lundblom	3	2023-02-01
Beslut fattat att Fastställa av Karin Everitt, Vice chefsåklagare den 2023-01-31	P Henrik Lundblom	3	2023-02-01
Beslut fattat av Karin Everitt, Vice chefsåklagare.	P Henrik Lundblom	4	2023-02-01
Verkställd av P Henrik Lundblom och S Johan Jonsson den 2023-01-31 10:24.	P Henrik Lundblom	4	2023-02-01
Lagerlagd i Kriminaltekniker<-Forensik<-Sundsvall<-PO Västernorrland<-Rgn Nord.	P Henrik Lundblom	4	2023-02-01
Beslut fattat att Fastställa av Karin Everitt, Vice chefsåklagare den 2023-01-31	P Henrik Lundblom	4	2023-02-01
Beslut fattat av Karin Everitt, Vice chefsåklagare.	P Henrik Lundblom	5	2023-02-01
Verkställd av P Henrik Lundblom och S Johan Jonsson den 2023-01-31 10:24.	P Henrik Lundblom	5	2023-02-01
Lagerlagd i Kriminaltekniker<-Forensik<-Sundsvall<-PO Västernorrland<-Rgn Nord.	P Henrik Lundblom	5	2023-02-01
Beslut fattat att Fastställa av Karin Everitt, Vice chefsåklagare den 2023-01-31	P Henrik Lundblom	5	2023-02-01
Beslut fattat av Karin Everitt, Vice chefsåklagare.	P Henrik Lundblom	6	2023-02-01
Verkställd av P Henrik Lundblom och S Johan Jonsson den 2023-01-31 10:24.	P Henrik Lundblom	6	2023-02-01
Lagerlagd i Kriminaltekniker<-Forensik<-Sundsvall<-PO Västernorrland<-Rgn Nord.	P Henrik Lundblom	6	2023-02-01

Polisen

Beslagsprotokoll

Husrannsakan Köpmangatan 18

2023-04-03

Signerat av

Signerat datum

Diarienummer

5000-K91779-23

Verkställande enhet

Region Nord, Grova brott 1

PO Västernorrl

Handläggande enhet

Region Nord, Grova brott 1

PO Västernorrl

2023-5000-BG13103

Underrättelser m.m.

Händelse	Registrerat av	Gällande före-målspunkt	Datum
Beslut fattat att Fastställa av Karin Everitt, Vice chefsåklagare den 2023-01-31	P Henrik Lundblom	6	2023-02-01
Beslut fattat av Karin Everitt, Vice chefsåklagare.	P Henrik Lundblom	7	2023-02-01
Verkställd av P Henrik Lundblom och S Johan Jonsson den 2023-01-31 10:24.	P Henrik Lundblom	7	2023-02-01
Lagerlagd i Kriminaltekniker<-Forensik<-Sundsvall<-PO Väster-norrland<-Rgn Nord.	P Henrik Lundblom	7	2023-02-01
Beslut fattat att Fastställa av Karin Everitt, Vice chefsåklagare den 2023-01-31	P Henrik Lundblom	7	2023-02-01
Beslut fattat av Karin Everitt, Vice chefsåklagare.	P Henrik Lundblom	8	2023-02-01
Verkställd av P Henrik Lundblom och S Johan Jonsson den 2023-01-31 10:24.	P Henrik Lundblom	8	2023-02-01
Lagerlagd i Kriminaltekniker<-Forensik<-Sundsvall<-PO Väster-norrland<-Rgn Nord.	P Henrik Lundblom	8	2023-02-01
Beslut fattat att Fastställa av Karin Everitt, Vice chefsåklagare den 2023-01-31	P Henrik Lundblom	8	2023-02-01
Beslut fattat av Karin Everitt, Vice chefsåklagare.	P Henrik Lundblom	9	2023-02-01
Verkställd av P Henrik Lundblom och S Johan Jonsson den 2023-01-31 10:24.	P Henrik Lundblom	9	2023-02-01
Lagerlagd i Kriminaltekniker<-Forensik<-Sundsvall<-PO Väster-norrland<-Rgn Nord.	P Henrik Lundblom	9	2023-02-01
Beslut fattat att Fastställa av Karin Everitt, Vice chefsåklagare den 2023-01-31	P Henrik Lundblom	9	2023-02-01
Beslut fattat av Karin Everitt, Vice chefsåklagare.	P Henrik Lundblom	10	2023-02-01
Verkställd av P Henrik Lundblom och S Johan Jonsson den 2023-01-31 10:24.	P Henrik Lundblom	10	2023-02-01
Lagerlagd i Kriminaltekniker<-Forensik<-Sundsvall<-PO Väster-norrland<-Rgn Nord.	P Henrik Lundblom	10	2023-02-01
Beslut fattat att Fastställa av Karin Everitt, Vice chefsåklagare den 2023-01-31	P Henrik Lundblom	10	2023-02-01

Polisen

Beslagsprotokoll

2023-04-03

Signerat av

Signerat datum

Diarienummer
5000-K91779-23

2023-5000-BG11061

Verkställande enhet
Region Nord, BF-IGV 9 LPO Medelpad

Handläggande enhet
Region Nord, Grova brott 1 PO Västernorrl

Misstänkt person	
Plats för verkställan Åkergränd 16 , Sundsvall	Datum och klockslag för verkställighet 2023-01-26 21:35
Beslutat av Everitt, Karin	Verkställt av Hallengren, Anton
Ändamål med åtgärden • Kan antagas ha betydelse för utredningen av brott • Kan antagas vara på grund av brott förverkat	Brott 0336 - Försök, förberedelse och stämpling till mord eller dråp, med användning av skjutvapen, mot man 18 år eller äldre, är eller har varit bekanta genom annan slags relation 1313 - Allmänfarlig ödeläggelse genom sprängning inkl. grovt, förberedelse, försök, stämpling m.m. 4132 - Grovt vapenbrott, synnerligen grovt vapenbrott, innehav av annat vapen
Domstol för överklagan Sundsvalls tingsrätt	Beslag taget från [redacted]

Föremålspunkter

Dator (1 st)

2023-5000-BG11061-1

Platsbeskrivning
Anträffades i vardagsrummet.

Status
Ska lämnas ut

Anspråkstagare
[redacted]

Färg : Svart

Anteckningar: Stationär dator med hårddisk.

Bärbar dator (1 st)

2023-5000-BG11061-2

Platsbeskrivning
Anträffades i vardagsrummet i bostaden.

Status
Ska lämnas ut

Anspråkstagare
[redacted]

Fabrikat : Dell

Färg : Svart

Anteckningar: Märkt med Sundsvalls kommun.

Polisen

Beslagsprotokoll

2023-04-03

Signerat av

Signerat datum

Diarienummer
5000-K91779-23

2023-5000-BG11061

Verkställande enhet
Region Nord, BF-IGV 9 LPO Medelpad

Handläggande enhet
Region Nord, Grova brott 1 PO Västernorrl

Föremålspunkter

Laddare (1 st)

2023-5000-BG11061-3

Platsbeskrivning
Anträffades i vardagsrummet i bostaden.

Status
Fastställd

Ingick i annan föremålspunkt vid verkställandet
Ingick i föremålspunkt 2

Anspråkstagare
[redacted]

Fabrikat : Dell
Färg : Svart

Mobiltelefon (1 st)

2023-5000-BG11061-4

Platsbeskrivning
Anträffades på skrivbordet i vardagsrummet.

Status
Fastställd

Anspråkstagare
[redacted]

Fabrikat : Apple
Färg : Svart
Anteckningar: genomskinligt skal

Bilbatteri (1 st)

2023-5000-BG11061-5

Platsbeskrivning
Anträffades i köket i en grå påse.

Status
Fastställd

Fabrikat : Biltema
Modell : 12V
Serienummer : 1MKD31
Märkning : 80-2202
Färg : Svart/grönt

Modem (1 st)

2023-5000-BG11061-6

Platsbeskrivning
Anträffades i hallen.

Status
Ska lämnas ut

Anspråkstagare
[redacted]

Fabrikat : D-Link
Anteckningar: Tillhörande sladd som sitter i modemet.

Drog (1 st)

2023-5000-BG11061-7

Platsbeskrivning
Anträffades i innertak i badrummet.

Status
Fastställd

Förmod.Preparat : Cannabis pressat till harts
Mängd : 6,3
Enhet : Gram utan emballage

Polisen

Beslagsprotokoll

2023-04-03

Signerat av

Signerat datum

2023-5000-BG11061

Diarienummer

5000-K91779-23

Verkställande enhet

Region Nord, BF-IGV 9 LPO Medelpad

Handläggande enhet

Region Nord, Grova brott 1 PO Västernorrl

Föremålspunkter		
Plastpåse (1 st) 2023-5000-BG11061-8 Färg : Grå Anteckningar: Punkten 5 stod i plastpåsen	Platsbeskrivning Anträffades i köket innehållandes ett batteri.	Status Fastställd

Polisen

Beslagsprotokoll

2023-04-03

Signerat av

Signerat datum

2023-5000-BG11061

Diarienummer

5000-K91779-23

Verkställande enhet

Region Nord, BF-IGV 9 LPO Medelpad

Handläggande enhet

Region Nord, Grova brott 1 PO Västernorrl

Underrättelser m.m.

Händelse	Registrerat av	Gällande förmålspunkt	Datum
Beslut fattat av Karin Everitt, Vice chefsåklagare.	Emilia Sjödin	1	2023-01-27
Verkställd av Anton Hallengren den 2023-01-26 21:35.	Emilia Sjödin	1	2023-01-27
Lagerlagd i It-forensiker<-Forensik<-Sundsvall<-PO Västernorrland<-Rgn Nord.	Emilia Sjödin	1	2023-01-27
Beslut fattat att Fastställa av Karin Everitt, Vice chefsåklagare den 2023-01-26	Emilia Sjödin	1	2023-01-27
Lagerlagd i H16<-Beslagsrum 2<-Sundsvall<-PO Västernorrland<-Rgn Nord.	Lennart Larsson	1	2023-02-10
Tillagt: Beslag taget från [redacted]. Har anspråk=Ja	Molly Bergquist	1	2023-02-13
Anspråk tillagt för [redacted].	Molly Bergquist	1	2023-02-13
Beslut fattat att Häva till [redacted] av Karin Everitt, Vice chefsåklagare den 2023-03-15	Maria Öberg	1	2023-03-15
Beslut fattat att Lämna ut till [redacted] av Lennart Larsson den 2023-03-16.	Lennart Larsson	1	2023-03-16
Övrig anteckning med anteckningen: [redacted] Åkergränd 16 LGH 1203 85353 Sundsvall	Lennart Larsson	1	2023-03-16
Övrig anteckning med anteckningen: Delgivningsbrev skickas 2023-03-23.	Lennart Larsson	1	2023-03-16
Beslut fattat av Karin Everitt, Vice chefsåklagare.	Emilia Sjödin	2	2023-01-27
Verkställd av Anton Hallengren den 2023-01-26 21:35.	Emilia Sjödin	2	2023-01-27
Lagerlagd i It-forensiker<-Forensik<-Sundsvall<-PO Västernorrland<-Rgn Nord.	Emilia Sjödin	2	2023-01-27
Beslut fattat att Fastställa av Karin Everitt, Vice chefsåklagare den 2023-01-26	Emilia Sjödin	2	2023-01-27
Lagerlagd i H16<-Beslagsrum 2<-Sundsvall<-PO Västernorrland<-Rgn Nord.	Lennart Larsson	2	2023-02-10
Tillagt: Beslag taget från [redacted]. Har anspråk=Ja	Molly Bergquist	2	2023-02-13
Anspråk tillagt för [redacted]	Molly Bergquist	2	2023-02-13
Beslut fattat att Häva till [redacted] av Karin Everitt, Vice chefsåklagare den 2023-03-15	Maria Öberg	2	2023-03-15
Beslut fattat att Lämna ut till [redacted] av Lennart Larsson den 2023-03-16.	Lennart Larsson	2	2023-03-16
Övrig anteckning med anteckningen: [redacted] Åkergränd 16 LGH 1203 85353 Sundsvall	Lennart Larsson	2	2023-03-16
Övrig anteckning med anteckningen: Delgivningsbrev skickas 2023-03-23.	Lennart Larsson	2	2023-03-16
Beslut fattat av Karin Everitt, Vice chefsåklagare.	Emilia Sjödin	3	2023-01-27
Verkställd av Anton Hallengren den 2023-01-26 21:35.	Emilia Sjödin	3	2023-01-27
Lagerlagd i It-forensiker<-Forensik<-Sundsvall<-PO Västernorrland<-Rgn Nord.	Emilia Sjödin	3	2023-01-27

Polisen

Beslagsprotokoll

2023-04-03

Signerat av

Signerat datum

2023-5000-BG11061

Diarienummer

5000-K91779-23

Verkställande enhet

Region Nord, BF-IGV 9 LPO Medelpad

Handläggande enhet

Region Nord, Grova brott 1 PO Västernorrl

Underrättelser m.m.

Händelse	Registrerat av	Gällande förmålspunkt	Datum
Beslut fattat att Fastställa av Karin Everitt, Vice chefsåklagare den 2023-01-26	Emilia Sjödin	3	2023-01-27
Lagerlagd i H16<-Beslagsrum 2<-Sundsvall<-PO Västernorrland<-Rgn Nord.	Lennart Larsson	3	2023-02-10
Tillagt: Beslag taget från [redacted]. Har anspråk=Ja	Molly Bergquist	3	2023-02-13
Anspråk tillagt för [redacted].	Molly Bergquist	3	2023-02-13
Beslut fattat av Karin Everitt, Vice chefsåklagare.	Emilia Sjödin	4	2023-01-27
Verkställd av Anton Hallengren den 2023-01-26 21:35.	Emilia Sjödin	4	2023-01-27
Lagerlagd i It-forensiker<-Forensik<-Sundsvall<-PO Västernorrland<-Rgn Nord.	Emilia Sjödin	4	2023-01-27
Beslut fattat att Fastställa av Karin Everitt, Vice chefsåklagare den 2023-01-26	Emilia Sjödin	4	2023-01-27
Tillagt: Beslag taget från [redacted]. Har anspråk=Ja	Molly Bergquist	4	2023-02-13
Anspråk tillagt för [redacted].	Molly Bergquist	4	2023-02-13
Beslut fattat av Karin Everitt, Vice chefsåklagare.	Emilia Sjödin	5	2023-01-27
Verkställd av Anton Hallengren den 2023-01-26 21:35.	Emilia Sjödin	5	2023-01-27
Lagerlagd i .<-Sundsvall<-PO Västernorrland<-Rgn Nord.	Emilia Sjödin	5	2023-01-27
Beslut fattat att Fastställa av Karin Everitt, Vice chefsåklagare den 2023-01-26	Emilia Sjödin	5	2023-01-27
Tillagt: Beslag taget från [redacted]. Har anspråk=Nej	Molly Bergquist	5	2023-02-13
Beslut fattat av Karin Everitt, Vice chefsåklagare.	Emilia Sjödin	6	2023-01-27
Verkställd av Anton Hallengren den 2023-01-26 21:35.	Emilia Sjödin	6	2023-01-27
Lagerlagd i It-forensiker<-Forensik<-Sundsvall<-PO Västernorrland<-Rgn Nord.	Emilia Sjödin	6	2023-01-27
Beslut fattat att Fastställa av Karin Everitt, Vice chefsåklagare den 2023-01-26	Emilia Sjödin	6	2023-01-27
Lagerlagd i H16<-Beslagsrum 2<-Sundsvall<-PO Västernorrland<-Rgn Nord.	Lennart Larsson	6	2023-02-10
Tillagt: Beslag taget från [redacted]. Har anspråk=Ja	Molly Bergquist	6	2023-02-13
Anspråk tillagt för [redacted]	Molly Bergquist	6	2023-02-13
Beslut fattat att Häva till [redacted] av Karin Everitt, Vice chefsåklagare den 2023-03-15	Maria Öberg	6	2023-03-15
Beslut fattat att Lämna ut till [redacted] av Lennart Larsson den 2023-03-16.	Lennart Larsson	6	2023-03-16
Övrig anteckning med anteckningen: [redacted] Åkergränd 16 LGH 1203 85353 Sundsvall	Lennart Larsson	6	2023-03-16
Övrig anteckning med anteckningen: Delgivningsbrev skickas 2023-03-23.	Lennart Larsson	6	2023-03-16

Polisen

Beslagsprotokoll

2023-04-03

Signerat av

Signerat datum

2023-5000-BG11061

Diarienummer

5000-K91779-23

Verkställande enhet

Region Nord, BF-IGV 9 LPO Medelpad

Handläggande enhet

Region Nord, Grova brott 1 PO Västernorrl

Underrättelser m.m.

Händelse	Registrerat av	Gällande förmålspunkt	Datum
Beslut fattat av Karin Everitt, Vice chefsåklagare.	Emilia Sjödin	7	2023-01-27
Verkställd av Anton Hallengren den 2023-01-26 21:35.	Emilia Sjödin	7	2023-01-27
Lagerlagd i Kassaskåp<-Nattförråd<-Sundsvall<-PO Västernorrland<-Rgn Nord.	Emilia Sjödin	7	2023-01-27
Beslut fattat att Fastställa av Karin Everitt, Vice chefsåklagare den 2023-01-26	Emilia Sjödin	7	2023-01-27
Lagerlagd i Skickat till NFC Linköping<-NFC<-Sundsvall<-PO Västernorrland<-Rgn Nord.	Ing-Marie L Diveby	7	2023-01-30
Tillagt: Beslag taget från [redacted]. Har anspråk=Nej	Molly Bergquist	7	2023-02-13
Beslut fattat av Karin Everitt, Vice chefsåklagare.	S Johan Jonsson	8	2023-02-06
Verkställd av Anton Hallengren den 2023-01-26 21:35.	S Johan Jonsson	8	2023-02-06
Lagerlagd i . <-Sundsvall<-PO Västernorrland<-Rgn Nord.	S Johan Jonsson	8	2023-02-06
Tillagt: Beslag taget från [redacted]. Har anspråk=Nej	Molly Bergquist	8	2023-02-13
Beslut fattat att Fastställa av Karin Everitt, Vice chefsåklagare den 2023-01-26	Hanna G C Engström	8	2023-02-17

Polisen

Elektroniskt
underskriven av
Hanna Elnegård
2023-05-03 12:23

Nationellt forensiskt centrum - NFC 1(13)
Sakkunnigutlåtande
Komplettering 2 till NFC redovisning
(DNA) daterad 2023-03-02

Datum	Vårt diarienummer
2023-05-03	2023002097
Ert datum	Er beteckning
2023-01-27	5000-K91779-23

Polismyndigheten
LPO N Ångermanland
Johan Jonsson
Box 481
891 17 ÖRNSKÖLDSVIK

Uppdragsgivare
Polismyndigheten

Allmän information om NFC:s sakkunnigutlåtanden

Återgivande av sakkunnigutlåtande
Vid återgivande av denna redovisning ska detta i normalfallet göras i sin helhet. Om utdrag ur redovisningen återges i annat dokument ska detta följas av en tydlig hänvisning till ursprungsdokumentet.

Standardförfarande och metoder
Standardförfarande och metoder som har använts anges med dokumentbeteckning. Standardförfarande och metoder som ingår i laboratoriets ackreditering enligt ISO/IEC 17025 är markerade med asterisk (*). För förklaring av dokumentbeteckningar hänvisas till laboratoriets hemsida på IntraPolis eller Internet, www.nfc.polisen.se/tjanster. Önskas mer information kontakta ärendeansvarig.

Utlåtandeskala
För information om utlåtandeskalan, se sista sidan.

Polismyndigheten
Nationellt forensiskt centrum - NFC
581 94 Linköping • Tel 010-562 80 20 vxl • Fax 013-14 57 15
E-post registrator.nfc@polisen.se

SWEDAC ACKREDITERING
Ackred. nr 1521
Provning
ISO/IEC 17025

Polisen

Elektroniskt underskriven av Hanna Elnegård 2023-05-03 12:23

Nationellt forensiskt centrum - NFC 2(13)
Sakkunnigutlåtande
Komplettering 2 till NFC redovisning (DNA) daterad 2023-03-02

Datum	Vårt diarienummer
2023-05-03	2023002097
Ert datum	Er beteckning
2023-01-27	5000-K91779-23

Material, metodik och materialhantering

Beteckning	Undersökningsmaterial
2023-5000-BG13103-1:A	**Tops säkrat från biltema kassens båda handtag.** Beslagsnr: Från 2023-5000-BG13103-1 Uppdragsgivarens beteckning: Från 5101/3458-23/G116 Forums materialnr: 202300209785 Metodik: 1388*
2023-5000-BG13103-3:D	**Tops säkrad från bilbatteriets nedre kant, upp vänster sida samt övre bakre kant, M31 (biltema)** **I kassen (G116) på köksgolvet** Beslagsnr: Från 2023-5000-BG13103-3 Uppdragsgivarens beteckning: Från 5101/3458-23/G118 Forums materialnr: 2023002097105 Metodik: 1388*
2023-5000-BG13103-3:E	**Tops säkrad från bilbatteriets nedre framkant och upp längs höger främre sida M31 (biltema)** Beslagsnr: Från 2023-5000-BG13103-3 Uppdragsgivarens beteckning: Från 5101/3458-23/G118 Forums materialnr: 2023002097106 Metodik: 1388*
5101/3458-23/S012	**Tops med ev. saliv/sekret** **Höger mantelgrepp på pistolen G002** Uppdragsgivarens beteckning: 5101/3458-23/S012 Forums materialnr: 202300209762 Metodik: 1388*
5101/3458-23/S025	**Tops** **sugrör 2** Uppdragsgivarens beteckning: 5101/3458-23/S025 Forums materialnr: 2023002097127 Metodik: 1388*
5101/3458-23/S026	**Tops** **sugrör 3** Uppdragsgivarens beteckning: 5101/3458-23/S026 Forums materialnr: 2023002097128 Metodik: 1388*

Polismyndigheten
Nationellt forensiskt centrum - NFC
581 94 Linköping • Tel 010-562 80 20 vxl • Fax 013-14 57 15
E-post registrator.nfc@polisen.se

SWEDAC ACKREDITERING
Ackred. nr 1521
Provning
ISO/IEC 17025

Polisen

Elektroniskt underskriven av Hanna Elnegård 2023-05-03 12:23

Nationellt forensiskt centrum - NFC 3(13)
Sakkunnigutlåtande
Komplettering 2 till NFC redovisning (DNA) daterad 2023-03-02

Datum	Vårt diarienummer
2023-05-03	2023002097
Ert datum	Er beteckning
2023-01-27	5000-K91779-23

5101/3458-23/S037	**Tandborste** **Skåp toalett** Uppdragsgivarens beteckning: 5101/3458-23/S037 Forums materialnr: 2023002097139 Metodik: 1388*
5101/3458-23/S039	**Tre gummihandskar (enligt begäran Gummihandske)** **I vask i kök** Uppdragsgivarens beteckning: 5101/3458-23/S039 Forums materialnr: 2023002097148 Metodik: 1388*
5101/3458-23/S040	**Gummihandske** **På golv i hall** Uppdragsgivarens beteckning: 5101/3458-23/S040 Forums materialnr: 2023002097149 Metodik: 1388*

Beteckning /Provid	Jämförelsematerial
DNA-AF-384485	Angivet namn: Alfred Johan Erik Wennberg Personnummer: 970324-1118 Provtyp: Salivprov på FTA-kort Uppgifter i Utrednings-/DNA-registret: Alfred Wennberg, 19970324-1118 Uppdragsgivarens beteckning: DNA-AF-384485 Forums materialnr: 201830027701 Materialhantering: Materialet är kastat Metodik: 870*, 869*, 765*, 1828*, 736*
DNA-AG-044014	Angivet namn: [redacted] Personnummer: [redacted] Provtyp: Salivprov på FTA-kort Uppgifter i Utrednings-/DNA-registret: [redacted], [redacted] Uppdragsgivarens beteckning: DNA-AG-044014 Forums materialnr: 202031219601 Materialhantering: Materialet är kastat Metodik: 870*, 869*, 765*, 1828*, 736*

Polismyndigheten
Nationellt forensiskt centrum - NFC
581 94 Linköping • Tel 010-562 80 20 vxl • Fax 013-14 57 15
E-post registrator.nfc@polisen.se

SWEDAC ACKREDITERING
Ackred. nr 1521
Provning
ISO/IEC 17025

Polisen

Elektroniskt underskriven av Hanna Elnegård 2023-05-03 12:23

Nationellt forensiskt centrum - NFC 4(13)
Sakkunnigutlåtande
Komplettering 2 till NFC redovisning (DNA) daterad 2023-03-02

Datum	Vårt diarienummer
2023-05-03	2023002097
Ert datum	Er beteckning
2023-01-27	5000-K91779-23

DNA-AG-052653	Angivet namn: Miklo Bollström Personnummer: 970616-0513 Provtyp: Salivprov på FTA-kort Uppgifter i Utrednings-/DNA-registret: Roberto Miklo Angelo Bollström, 19970616-0513 Uppdragsgivarens beteckning: DNA-AG-052653 Forums materialnr: 202030969301 Materialhantering: Materialet är kastat Metodik: 870*, 869*, 765*, 1828*, 736*

Ändamål

Ändamålet är att undersöka om tidigare påvisat DNA på ovanstående undersökningsmaterial kommer från någon av de under jämförelsematerial nämnda personerna, *Okänd 7* eller annan person

Undersökningsrelaterad information

DNA

För information om undersökning av biologiska spår och DNA, se bilaga sist i utlåtandet.

Eventuella DNA-prov arkiveras vid laboratoriet i minst 30 år. Arkiveringstiden är kopplad till brottskategori.

Personprovskostnad

Analyskostnad för personprov, se jämförelsematerial ovan, är 950 SEK/prov (se RB 31:1).

Undersökning och slutsats

2023-5000-BG13103-1:A	Tops säkrat från biltema kassens båda handtag. *Forums materialnr: 202300209785*
DNA	DNA har tidigare påvisats. Analysen visar en blandning av DNA från minst tre personer. Resultaten talar extremt starkt för att del av DNA:t kommer från Alfred Johan Erik Wennberg (*Grad +4*), om man bortser från möjligheten att det kommer från en nära släkting. Resultaten talar extremt starkt för att DNA:t inte kommer från Miklo Bollström eller *Okänd 7* (*Grad -4*). [redacted] *har för liten överensstämmelse med spåret för att någon slutsatsgrundande beräkning ska utföras.*

Polismyndigheten
Nationellt forensiskt centrum - NFC
581 94 Linköping • Tel 010-562 80 20 vxl • Fax 013-14 57 15
E-post registrator.nfc@polisen.se

SWEDAC ACKREDITERING
Ackred. nr 1521
Provning
ISO/IEC 17025

Polisen

Elektroniskt underskriven av Hanna Elnegård 2023-05-03 12:23

Nationellt forensiskt centrum - NFC 5(13)
Sakkunnigutlåtande
Komplettering 2 till NFC redovisning (DNA) daterad 2023-03-02

Datum	Vårt diarienummer
2023-05-03	2023002097
Ert datum	Er beteckning
2023-01-27	5000-K91779-23

2023-5000-BG13103-3:D	Tops säkrad från bilbatteriets nedre kant, upp vänster sida samt övre bakre kant, M31 (biltema). I kassen (G116) på köksgolvet *Forums materialnr: 2023002097105*
DNA	DNA har tidigare påvisats. Analysen visar en blandning av DNA från minst tre personer. Blandningen utgörs av en huvuddel från en person samt av en mindre del som kan jämföras mot person. Resultaten talar varken för eller emot att del av DNA:t kommer från Alfred Johan Erik Wennberg (*Grad 0*). Resultaten talar varken för eller emot att del av DNA:t kommer från *Okänd 7* (*Grad 0*). Resultaten talar extremt starkt för att DNA:t inte kommer från Miklo Bollström eller [redacted] (*Grad -4*).
2023-5000-BG13103-3:E	Tops säkrad från bilbatteriets nedre framkant och upp längs höger främre sida M31 (biltema) *Forums materialnr: 2023002097106*
DNA	DNA har tidigare påvisats. Analysen visar en blandning av DNA från minst fyra personer. Resultaten talar extremt starkt för att del av DNA:t kommer från Alfred Johan Erik Wennberg (*Grad +4*), om man bortser från möjligheten att det kommer från en nära släkting. Resultaten talar extremt starkt för att del av DNA:t kommer från *Okänd 7* (*Grad +4*), om man bortser från möjligheten att det kommer från en nära släkting. [redacted] *och Miklo Bollström har för liten överensstämmelse med spåret för att någon slutsatsgrundande beräkning ska utföras.*
5101/3458-23/S012	Tops med ev. saliv/sekret. Höger mantelgrepp på pistolen G002 *Forums materialnr: 202300209762*
DNA	DNA har tidigare påvisats. Analysen visar en blandning av DNA från minst fyra personer. Resultaten talar varken för eller emot att del av DNA:t kommer från [redacted] (*Grad 0*). *Alfred Johan Erik Wennberg, Miklo Bollström och Okänd 7 har för liten överensstämmelse med spåret för att någon slutsatsgrundande beräkning ska utföras.*

Polismyndigheten
Nationellt forensiskt centrum - NFC
581 94 Linköping • Tel 010-562 80 20 vxl • Fax 013-14 57 15
E-post registrator.nfc@polisen.se

SWEDAC ACKREDITERING
Ackred. nr 1521
Provning
ISO/IEC 17025

Polisen

Elektroniskt underskriven av Hanna Elnegård 2023-05-03 12:23

Nationellt forensiskt centrum - NFC 6(13)
Sakkunnigutlåtande
Komplettering 2 till NFC redovisning (DNA) daterad 2023-03-02

Datum	Vårt diarienummer
2023-05-03	2023002097
Ert datum	Er beteckning
2023-01-27	5000-K91779-23

5101/3458-23/S025	Tops. sugrör 2
	Forums materialnr: 2023002097127
DNA	DNA har tidigare påvisats. Analysen visar en blandning av DNA från minst tre personer. Resultaten talar extremt starkt för att DNA:t inte kommer från [redacted] (*Grad -4*). *Alfred Johan Erik Wennberg, Miklo Bollström och Okänd 7 har för liten överensstämmelse med spåret för att någon slutsatsgrundande beräkning ska utföras.*

5101/3458-23/S026	Tops. sugrör 3
	Forums materialnr: 2023002097128
DNA	DNA har tidigare påvisats. Analysen visar en blandning av DNA från minst tre personer. Resultaten talar extremt starkt för att DNA:t inte kommer från [redacted] (*Grad -4*). *Alfred Johan Erik Wennberg, Miklo Bollström och Okänd 7 har för liten överensstämmelse med spåret för att någon slutsatsgrundande beräkning ska utföras.*

5101/3458-23/S037	Tandborste. Skåp toalett
	Forums materialnr: 2023002097139
DNA	I ett undersökt område (borsthuvudet) har DNA tidigare påvisats. Analysen visar en blandning av DNA från minst två personer. Resultaten talar extremt starkt för att DNA:t inte kommer från [redacted] (*Grad -4*). *Alfred Johan Erik Wennberg, Miklo Bollström och Okänd 7 har för liten överensstämmelse med spåret för att någon slutsatsgrundande beräkning ska utföras.*

Polismyndigheten
Nationellt forensiskt centrum - NFC
581 94 Linköping • Tel 010-562 80 20 vxl • Fax 013-14 57 15
E-post registrator.nfc@polisen.se

SWEDAC ACKREDITERING
Ackred. nr 1521
Provning
ISO/IEC 17025

Polisen

Elektroniskt underskriven av Hanna Elnegård 2023-05-03 12:23

Nationellt forensiskt centrum - NFC 7(13)
Sakkunnigutlåtande
Komplettering 2 till NFC redovisning (DNA) daterad 2023-03-02

Datum	Vårt diarienummer
2023-05-03	2023002097
Ert datum	Er beteckning
2023-01-27	5000-K91779-23

5101/3458-23/S039	Tre gummihandskar (enligt begäran Gummihandske). I vask i kök *Forums materialnr: 2023002097148*
DNA	Materialet utgörs av tre gummihandskar, varav en bedömts vara vrängd vid ankomst till NFC. I ett undersökt område (del av befintlig insida på den handske som bedöms vara vrängd) har DNA tidigare påvisats. Analysen visar en blandning av DNA från minst två personer. Resultaten talar extremt starkt för att DNA:t inte kommer från [redacted] (*Grad -4*). I ett undersökt område (del av befintlig insida på den andra handsken) har DNA tidigare påvisats. Analysen visar en blandning av DNA från minst tre personer. Resultaten talar extremt starkt för att DNA:t inte kommer från [redacted] (*Grad -4*). *Alfred Johan Erik Wennberg, Miklo Bollström och Okänd 7 har för liten överensstämmelse med spåren för att någon slutsatsgrundande beräkning ska utföras.*

5101/3458-23/S040	Gummihandske. På golv i hall *Forums materialnr: 2023002097149*
DNA	I ett undersökt område (del av befintlig utsida) har DNA tidigare påvisats. Analysen visar en blandning av DNA från minst tre personer. Resultaten talar extremt starkt för att DNA:t inte kommer från Miklo Bollström (*Grad -4*). Resultaten talar extremt starkt för att DNA:t inte kommer från [redacted] (*Grad -4*). *Alfred Johan Erik Wennberg och Okänd 7 har för liten överensstämmelse med spåret för att någon slutsatsgrundande beräkning ska utföras.*

Polismyndigheten
Nationellt forensiskt centrum - NFC
581 94 Linköping • Tel 010-562 80 20 vxl • Fax 013-14 57 15
E-post registrator.nfc@polisen.se

SWEDAC ACKREDITERING
Ackred. nr 1521
Provning
ISO/IEC 17025

Polisen

Elektroniskt underskriven av Hanna Elnegård 2023-05-03 12:23

Nationellt forensiskt centrum - NFC 8(13)
Sakkunnigutlåtande
Komplettering 2 till NFC redovisning (DNA) daterad 2023-03-02

Datum	Vårt diarienummer
2023-05-03	2023002097
Ert datum	Er beteckning
2023-01-27	5000-K91779-23

Handläggning

Undersökning	Handläggare
DNA	forensiska generalisten Hanna Elnegård (ansvarig handläggare) forensikern Henric Bergman
Generalistärende	forensiska generalisten Lars Jaeger

Frågor riktas i första hand till forensiske generalisten Lars Jaeger (ärendeansvarig), direkttelefon 010-562 82 43. Eventuell kallelse till rättegång ställs till den ansvarige handläggaren för berörd undersökningstyp.

Hanna Elnegård
Forensisk generalist

Polismyndigheten
Nationellt forensiskt centrum - NFC
581 94 Linköping • Tel 010-562 80 20 vxl • Fax 013-14 57 15
E-post registrator.nfc@polisen.se

SWEDAC ACKREDITERING
Ackred. nr 1521
Provning
ISO/IEC 17025

Polisen

Elektroniskt underskriven av Hanna Elnegård 2023-05-03 12:23

Nationellt forensiskt centrum - NFC 9(13)
Sakkunnigutlåtande
Komplettering 2 till NFC redovisning (DNA) daterad 2023-03-02

Datum	Vårt diarienummer
2023-05-03	2023002097
Ert datum	Er beteckning
2023-01-27	5000-K91779-23

Utlåtandeskala

Skalan är utarbetad för NFC:s resultatvärdering. Vid resultatvärdering bedöms storleken hos *resultatvärdet*, det vill säga hur mycket resultaten av undersökningen talar för eller emot huvudhypotesen. Storleksordningen hos resultatvärdet avgör skalsteget. Nedan visas skalstegen med tillhörande intervall av resultatvärden (V). Om en av hypoteserna kan uteslutas används inte skalstegen och slutsatsen blir då ett fastställande av faktum. Se även www.nfc.polisen.se.

Skalsteg	Verbalt uttryck	Förklaring	Resultatvärde (V)
Grad +4	Resultaten talar extremt starkt för att ...	Det bedöms vara minst 1 000 000 gånger mer sannolikt att få dessa resultat om huvudhypotesen är sann än om den alternativa hypotesen är sann.	$1\,000\,000 \leq V$
Grad +3	Resultaten talar starkt för att ...	Det bedöms vara minst 6000 gånger mer sannolikt att få dessa resultat om huvudhypotesen är sann än om den alternativa hypotesen är sann.	$6\,000 \leq V < 1\,000\,000$
Grad +2	Resultaten talar för att ...	Det bedöms vara minst 100 gånger mer sannolikt att få dessa resultat om huvudhypotesen är sann än om den alternativa hypotesen är sann.	$100 \leq V < 6\,000$
Grad +1	Resultaten talar i någon mån för att ...	Det bedöms vara minst 6 gånger mer sannolikt att få dessa resultat om huvudhypotesen är sann än om den alternativa hypotesen är sann.	$6 \leq V < 100$
Grad 0	Resultaten talar varken för eller emot att ...	Det bedöms vara ungefär lika sannolikt att få de erhållna resultaten om huvudhypotesen är sann som om den alternativa hypotesen är sann.	$\frac{1}{6} < V < 6$
Grad -1	Resultaten talar i någon mån för att ... inte ...	Det bedöms vara minst 6 gånger mer sannolikt att få dessa resultat om den alternativa hypotesen är sann än om huvudhypotesen är sann.	$\frac{1}{100} < V \leq \frac{1}{6}$
Grad -2	Resultaten talar för att ... inte ...	Det bedöms vara minst 100 gånger mer sannolikt att få dessa resultat om den alternativa hypotesen är sann än om huvudhypotesen är sann.	$\frac{1}{6\,000} < V \leq \frac{1}{100}$
Grad -3	Resultaten talar starkt för att ... inte ...	Det bedöms vara minst 6000 gånger mer sannolikt att få dessa resultat om den alternativa hypotesen är sann än om huvudhypotesen är sann.	$\frac{1}{1\,000\,000} < V \leq \frac{1}{6\,000}$
Grad -4	Resultaten talar extremt starkt för att ... inte ...	Det bedöms vara minst 1 000 000 gånger mer sannolikt att få dessa resultat om den alternativa hypotesen är sann än om huvudhypotesen är sann.	$V \leq \frac{1}{1\,000\,000}$

Polismyndigheten
Nationellt forensiskt centrum - NFC
581 94 Linköping • Tel 010-562 80 20 vxl • Fax 013-14 57 15
E-post registrator.nfc@polisen.se

SWEDAC ACKREDITERING
Ackred. nr 1521
Provning
ISO/IEC 17025

Polisen

Elektroniskt underskriven av Hanna Elnegård 2023-05-03 12:23

Nationellt forensiskt centrum - NFC 10(13)
Sakkunnigutlåtande
Komplettering 2 till NFC redovisning (DNA) daterad 2023-03-02

Datum	Vårt diarienummer
2023-05-03	2023002097
Ert datum	Er beteckning
2023-01-27	5000-K91779-23

Bilaga till sakkunnigutlåtanden med undersökningar av biologiska spår och dna

I tabellen återges exempel med förklaring på vanliga standardfraser som används av Nationellt forensiskt centrum (NFC) vid redovisning av genomförda undersökningar av biologiska spår och dna.

Vid behov av att diskutera genomförda undersökningar och erhållna resultat kontakta ansvarig handläggare i ärendet.

Använd fras	Förklaring
… reagerade så som för blod …	Vid ett test har spåret reagerat så som för blod.
… blod påvisades …	Spåret är blodliknande, har reagerat så som för blod med ett test och ett dna-resultat har erhållits.
… spermier påvisades …	Spermier har påvisats vid mikroskopisk granskning av ett delprov av spåret men manligt dna har inte påvisats.
… sperma påvisades …	Spermier har påvisats vid mikroskopisk granskning av ett delprov av spåret och manligt dna har påvisats.
… dna påvisades …	Dna har påvisats men bakomliggande spårtyp har inte fastställts. Används exempelvis när områden spårsäkrats för analys, så som för ”*brukarDNA*” eller ”*touchDNA*”.
… kunde blod/sperma inte påvisas …	Spårtypen ifråga har inte kunnat påvisas på det undersökta materialet.
Något detekterbart dna kunde inte påvisas	Vid kvantifiering (mängdbestämning) av provet kunde dna inte påvisas (0,001 ng/µL).
Dna i tillräcklig mängd kunde inte påvisas	Vid kvantifiering (mängdbestämning) påvisades dna i provet, men fortsatt analys har inte utförts på grund av att mängden dna (0,001-0,0099 ng/µL) är låg för en standardanalys.
Dna påvisades. Resultatet kunde på grund av komplexitet (+ ev. förtydligande ord) inte utvärderas	Standardanalys utförd. Resultatet kan utgöras av en komplicerad blandbild med flera personer, vara ett svagt resultat med avsaknad av information, eller en kombination av de två. Nedbrytningsgrad på dna eller närvaro av föroreningar s.k. analyshämmare kan inverka på resultatet.
Den mindre delen av dna:t kunde inte utvärderas	Används när resultatet utgörs av en blandbild med olika proportioner på de bidragande inslagen och den mindre delen inte kan utvärderas och användas på grund av komplexitet.

Polismyndigheten
Nationellt forensiskt centrum - NFC
581 94 Linköping • Tel 010-562 80 20 vxl • Fax 013-14 57 15
E-post registrator.nfc@polisen.se

SWEDAC ACKREDITERING
Ackred. nr 1521
Provning
ISO/IEC 17025

Polisen

Elektroniskt underskriven av Hanna Elnegård 2023-05-03 12:23

Nationellt forensiskt centrum - NFC 11(13)
Sakkunnigutlåtande
Komplettering 2 till NFC redovisning (DNA) daterad 2023-03-02

Datum	Vårt diarienummer
2023-05-03	2023002097
Ert datum	Er beteckning
2023-01-27	5000-K91779-23

En undersökning inleds med att **eftersöka och säkra biologiska spår** och om möjligt fastställa spårtyp. Spår som eftersöks är exempelvis besudlingar av blod, sperma eller sekret (saliv eller vaginalsekret) men också spår av t.ex. celler/cellrester som inte utgör direkta besudlingar. Spår kan sökas med blotta ögat eller med stöd av ljuskällor och instrument men också på kemisk väg. Biokemiska tester och mikroskopisk granskning används för att bedöma spårtyp. En stor mängd spår säkras trots avsaknad av regelrätta besudlingar. När det gäller spår som inte kan synliggöras går det inte att i förväg avgöra var det sitter eller om det överhuvudtaget förekommer något spår eller dna på den aktuella ytan. Många av dessa spårsäkringar innehåller mycket lite eller inget dna och möjligheten att få användbara resultat är låga. När dna i dessa fall påvisas kan bakomliggande spårtyp inte klargöras.

En bedömning av ett spår, ibland i kombination med resultat från dna-analys, leder till följande slutsatser: ”*... blod/sperma påvisades*” eller ”*... kunde blod/sperma inte påvisas.*” När spårtyp inte har fastställts används ”*... påvisades dna ...*”. Slutsatsen ”*kunde inte påvisas*” utesluter inte att det kan finnas spår/dna på ett material. Tidsförlopp, mängden spår och deras synlighet, underlagets beskaffenhet och graden av föroreningar (t.ex. smuts) är faktorer som påverkar resultatet. På material där många besudlingar/spår iakttas görs ofta ett urval till fortsatt undersökning. Urvalet baseras på erfarenhet samt på den information som uppdragsgivaren lämnat i ärendet.

Efter spårsäkringen utförs **extraktion**, då dna utvinns ur spåret. Vald metod beror på spårets egenskaper och på det bakgrundsmaterial där det sitter. Nästa steg, **kvantifieringen**, undersöker mängden dna i provet. Innehåller provet inget eller för lite dna för en standardanalys avslutas analysen (gränsen/gränsvärdet är satt till 0,01 ng/µL). Om ett undersökt spår inte uppvisar något dna eller att mängden dna är låg för en standardanalys används fraser motsvarande: ”*Något detekterbart dna kunde inte påvisas*” eller ”*Dna i tillräcklig mängd kunde inte påvisas*”. Innehåller provet mycket dna så kan det behöva spädas före fortsatt analys. Nästa steg är **kopiering** med s.k. PCR-teknik där utvalda områden i dna:t kopieras och dna-profilen tas fram. Tekniken möjliggör undersökning av små mängder dna.

Dna finns i de flesta av våra celler. Det dna som analyseras är likadant i hela kroppen och ändrar sig inte över tiden. Sperma eller blod som påträffats på en brottsplats kan därför jämföras med dna-resultatet för ett salivprov från en person tillvarataget långt senare. Vid dna-analysen undersöks en ytterst liten del av arvsmassan som innehåller tillräckligt med information för att kunna leda till starka slutsatser. De områden i arvsmassan som undersöks kallas STR-markörer. De uppvisar variation mellan olika individer. Analysresultatet för de undersökta STR-markörerna åskådliggörs som en sifferserie kallad dna-profil. Markörerna som analyseras innehåller ingen information om en individs egenskaper, men ytterligare en markör analyseras som visar på biologiskt kön.

Polismyndigheten
Nationellt forensiskt centrum - NFC
581 94 Linköping • Tel 010-562 80 20 vxl • Fax 013-14 57 15
E-post registrator.nfc@polisen.se

SWEDAC ACKREDITERING
Ackred. nr 1521
Provning
ISO/IEC 17025

Polisen

Elektroniskt underskriven av Hanna Elnegård 2023-05-03 12:23

Nationellt forensiskt centrum - NFC 12(13)
Sakkunnigutlåtande
Komplettering 2 till NFC redovisning (DNA) daterad 2023-03-02

Datum	Vårt diarienummer
2023-05-03	2023002097
Ert datum	Er beteckning
2023-01-27	5000-K91779-23

De erhållna dna-profilerna jämförs vanligtvis mot personer aktuella i utredningen eller registreras i spårregistret. **Följande hypoteser används** vid värderingen av dna-resultaten vid jämförelse mot person;

Huvudhypotes: Spåret/dna:t kommer från den aktuella personen.

Alternativ hypotes: Spåret/dna:t kommer från någon annan person (som inte är nära släkt med den aktuella personen).

Om huvudhypotesen är sann är det förväntat att resultaten ska överensstämma. Sannolikheten för att erhålla ett överensstämmande resultat om den alternativa hypotesen (dna:t kommer från en annan person) är sann, varierar beroende på resultatet. Det är beräkningen av hur sannolikt det är att erhålla resultatet om dna:t kommer från en annan person som styr vilken slutsatsgrad som slutligen redovisas. Dna-resultatet i en undersökt STR-markör kan vara vanligt förekommande, men genom att analysera flera områden ger det sammantagna resultatet en mycket liten risk för slumpmässig överensstämmelse. Vid överensstämmelse utförs en **frekvensberäkning** som visar hur (o)vanligt dna-resultatet är i svensk majoritetsbefolkning[1]. Beräkningen avser två obesläktade personer. Överensstämmelse mellan ett fullständigt dna-resultat från en person (NN) och ett fullständigt dna-resultat från ett spår med dna från en person ger alltid slutsatsen ”Grad +4”: *Resultaten talar extremt starkt för att dna:t kommer från NN (Grad +4), om man bortser från möjligheten att det kommer från en nära släkting*[2]. Mängden och kvaliteten på dna:t samt provets beskaffenhet kan medföra att en ofullständig dna-profil erhålls, vilket kan leda till lägre slutsatsgrader.

Ett spår kan innehålla dna från två eller flera personer, **en blandbild**. Detta kan medföra fler möjligheter att förklara resultatet och därmed ökar andelen personer som har en dna-profil som av en slump skulle kunna överensstämma med analysresultatet. Vid utvärdering av ett blandbildsresultat tas hänsyn till bland annat resultatets kvalitet, hur många personer som kan ha bidragit till resultatet, mängden dna i provet, ingående varianter i STR-markörerna och i vilken proportion de förekommer.

Vid utvärdering av dna-resultat används expertsystemet DNAxs[3]. I expertsystemet finns en beräkningsmodul som grundar sig på en internationellt vedertagen beräkningsmodell kallad ”probabilistic genotyping”. Utvärdering med stöd av DNAxs har potential att hantera resultat med upp till fyra personer som bidragare och där resultatet uppvisar s.k. stokastisk variation, såsom att inte hela dna-profilen framträder på grund av liten mängd dna. För att ett resultat ska kunna utvärderas med DNAxs behöver dna-provet analyseras minst två gånger. Undantaget är om det dna som påvisas kommer från en person då det räcker med en analys. Utvärdering av dna-resultat med DNAxs sker i flera steg. Först görs en bedömning om dna-resultatet är användbart. Det görs också en bedömning av antalet bidragande personer i dna-resultatet. För dna-resultat som bedömts användbart för jämförelse görs en inledande jämförelse mot person/er i ärendet. Beroende på antalet bidragande personer i dna-resultatet samt hur väl

[1]Swedish population data and concordance for the kits PowerPlex ESX 16 System, PowerPlex ESI 16 System, AmpFlSTR NGMTM, AmpFlSTR SGM PlusTM and Investigator ESSplex. L. Albinsson, et al. Forensic Science International: Genetics 2011; 5: e89-92.
[2]För mer detaljerad information om NFC:s utlåtandeskala se:
https://polisen.se/tjanster-tillstand/bestall-forensisk-undersokning/utlatandeskala/
[3]Det finns ett separat Faktablad kring utvärdering av dna-resultat med DNAxs.

Polismyndigheten
Nationellt forensiskt centrum - NFC
581 94 Linköping • Tel 010-562 80 20 vxl • Fax 013-14 57 15
E-post registrator.nfc@polisen.se

SWEDAC ACKREDITERING
Ackred. nr 1521
Provning
ISO/IEC 17025

spårets dna-resultat och personens dna-profil stämmer överens avgörs det om någon beräkning av resultatvärde mot person (eller ett annat dna-spår) ska utföras. Därefter sker en beräkning av resultatvärdet. Hur stor skillnad som tillåts mellan dna-resultatet och person för beräkning av resultatvärde styrs av validerade tröskelvärden. Dessa tröskelvärden är beroende av antalet personer i dna-resultatet. I de fall personers dna-profiler eller andra spår vid jämförelse inte uppfyller tröskelvärdet så utförs ingen beräkning av resultatvärde. Stegen i NFC:s utlåtandeskala för Grad -2, Grad-1, Grad+1 och Grad +2 motsvarar resultatvärden som i dna-sammanhang kan betraktas som låga eller relativt sett låga. Vid utvärderingen av komplexa analysresultat med ett kraftfullt beräkningsverktyg som DNAxs så anses inte resultatvärden i de ovan nämnda intervallen vara tillräckligt robusta, varför dessa sammantaget redovisas som Grad 0.

Även om sannolikheten är mycket liten, så är den större **för närbesläktade personer** att visa överensstämmande dna-profiler, än för obesläktade personer[4]. Sannolikheten för överensstämmelse är störst mellan helsyskon av samma kön och som mest i storleksordningen 1 på 200 000 (men ofta lägre) vid fullständiga dna-profiler. I NFC:s ärendeverksamhet har enbart enäggstvillingar visats ha överensstämmande dna-profiler. Sannolikheten för slumpmässig överensstämmelse är betydligt lägre för övriga, mer avlägsna släktskapsrelationer. Sannolikheten ökar dock om resultatet utgörs av en ofullständig dna-profil eller av en blandbild. Råder oklarheter i utredningen kan personprov från relevanta släktingar inhämtas, om inte dna-profilerna redan finns tillgängliga via dna-registret. Om en direkt jämförelse inte är möjlig kan på begäran sannolikheten för slumpmässig överensstämmelse mellan släktingar beräknas.

Vid all material- och spårhantering behöver risken för **kontaminering** minimeras. Effekterna av kontaminering ökar med att en allt mindre mängd spår/dna hanteras Vid all hantering eller kontakt med spår eller föremål som eventuellt ska dna-undersökas finns risk för kontamination. För att minimera riskerna att kontaminera med sitt eget dna eller från andra hanterade föremål ska som minimum munskydd och engångshandskar alltid användas. Engångshandskar behöver bytas ofta och utrustning rengöras (kameror, linjaler o.s.v.). Detta gäller för såväl arbete på brottsplats som vid laboratorium fram till avslutad hantering av ett undersökningsmaterial. Vilka personer som hanterat material och spår bör finnas dokumenterat. I syfte att påvisa kontaminationer och kunna avfärda dem som sådana för att inte vilseleda förundersökningen finns en lagstadgad elimineringsdatabas (EDB), med dna-profiler främst från personer som regelbundet hanterar undersökningsmaterial, t.ex. kriminaltekniker och personal vid NFC. I vissa fall behövs salivprov från andra personer som inte förekommer i EDB för att kunna utesluta dem mot erhållna resultat. Korrekt använd skyddsutrustning är central eftersom en kontamination kan förstöra ett dna-spår (det räcker inte med att ha tillgång till dna-profilen från den kontaminerande personen).

[4]Det finns ett separat Faktablad kring DNA-resultat och nära släktskap.

Polisen

PM

T Mobiltömning BG16726-1 Jittakorn Meesup

Signerad av

Signerad datum

Enhet
Region Stockholm, Grova brott 2 Rgn Sthlm

Diarienr
5000-K68798-23

Uppgiftslämnare	Datum	Tid
Lindborg, Frida	2023-02-27	12:14

Beslag verkställt	Material för analys
Nej	Nej

Mottaget	Mottaget datum	Tid

Sätt på vilket uppgift lämnats

Upprättad av
Frida Lindborg

Uppgiften avser

Uppgift

Se bilaga.

Polisen

PM

Datum
2023-02-28

Diarienr (åberopas)
5000-68798-23

Polismyndigheten
Region Stockholm
Utredningsenheten
Grova brott

PM Mobiltelefon 2023-5000-BG16726-1

1 INLEDNING

Syftet med detta PM är att redovisa innehållet av mobiltelefonen med beslagsnummer 2023-5000-BG16726-1. Telefonen togs i beslag i annat ärende, K91779-23, men har delats till detta ärende då vi misstänker att det har kopplingar till inblandade i vårt ärende och att det har använts samma batch av batterier. Syftet med denna genomgång är att se om vi kan härleda vart batterierna varit innan brotten.

2 BESLAG

2.1 Beslag 2023-5000-BG16726-1

Mobiltelefonen togs i beslag av Jittakorn i samband med att han greps.

Från tömningen av mobiltelefonen kan man utläsa följande information.

- ✓ Mobiltelefon modell: iPhone SE
- ✓ IMEI: 354356422648038 & 354356422631539
- ✓ IMSI: 240020000617339
- ✓ Telefonnummer: 467XXXX1184
- ✓ AppleID: ruicy.ruicy746@icloud.com & jittakorn.meesup28@gmail.com

Från tömningen av SIM-kortet kan man utläsa följande information.

- ✓ SIM-kort 1st
- ✓ ICCID: 8946072016460153385
- ✓ IMSI: 240020000617339

3 INNEHÅLL

Från tömningen av mobiltelefonen och SIM-kort kan man utläsa följande information.

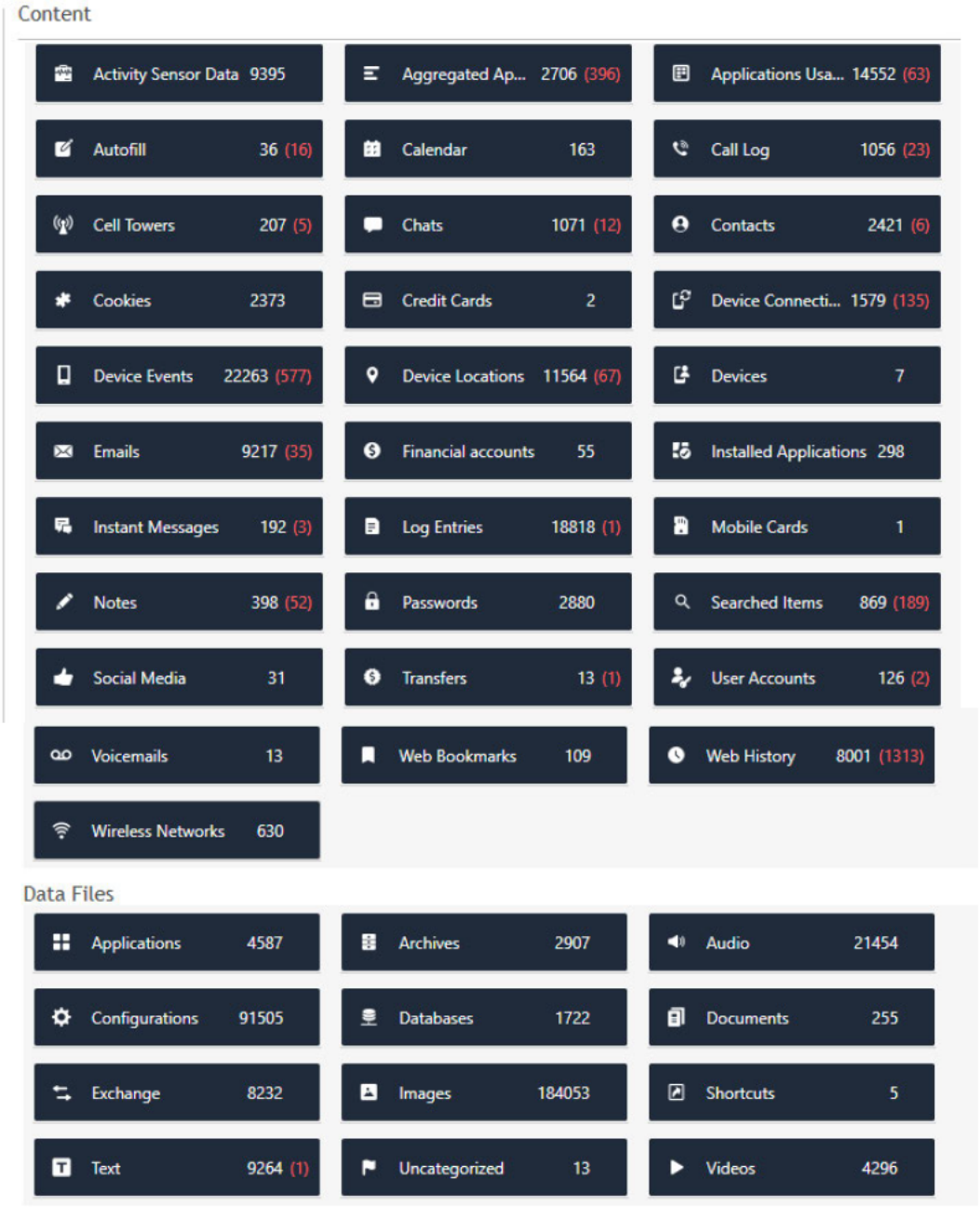

3.1 Kontakter

I kontakter har Jittakorn, Jakob Ryman inlagt med telefon -4777, Jakobs telefon -4777 finns också i apparna telegram och Signal. På Signal kallar sig Jakob för Clockwork.

Name	Interaction Status	Organizat	Phones	Email	Other Entries
	ChatParticipant		**Phone Number** +46733834777		
Fkn Hora					**Identifier** +46733834777 **User ID** 032BB07B-0525-4097-8625-BD49890046FA:ABPerson
Jakob Ryman	AppContact ChatParticipant		**Phone** 46733834777		**User ID** 5050349612
Rymden			**Mobile** 073-383 47 77		**User ID** 032BB07B-0525-4097-8625-BD49890046FA:ABPerson **Identifier** +46733834777
Rymden	AppContact		**Mobil** +46733834777		**Username** Clockwork

Telegram

Signal

Sedan finns telefonnummer +905356941554, inlagt med användarnamnet Bechobegre. Jittakorn har denna person på Wickr och Signal.

BechoBegre					**Identifier** +905356941554
bechobegre196					**User ID** 1de1416656a86364763cba73919673f7a07b7b6a7b770145b435fb1f938fca2e

Signal

Wickr

3.2 Timeline

Den 18 januari klockan 22:41 skickar Jittakorns telefon till en person som heter Alice och frågar henne vad hon vill ha för att köra honom till Sundsvall. Jittakorn skriver att han ska träffa en vän där, och Alice svarar att hon vill ha 5000 för att köra honom sedan diskuterar det priset framåt tillbaka. Jittakorn hör även av sig till en annan person som heter Kevin för att se vad han vill ha i pengar för att köra honom till Sundsvall.

Den 19:e januari kontaktar Jittakorn Alice igen och frågar om hon kan köra honom, detta efter att han skrivit till Kevin att han inte längre behöver åka. Det är Alice som vi påstår kör Jittakorn när de hämtar batterierna och sedan åker de vidare till Sundsvall, detta sker kvällen den 20:e januari.

Den 20 januari har Jittakorns telefon sökt på adressen Atlejévägen 2 i Sundbyberg. I förhör berättar Jittakorn att han hämtar batterier på en adress i Solna

den 20 januari. Adressen Atlejévägen ligger på gränsen mellan Solna och Sundbyberg. Dessa sökningar görs mellan 19:23 och 19:50 den 20:e januari.

3.3 SMS och Chat

I meddelande kan man se att Jittakorn har kontakt med en person som kallar sig Becho Begree, dessa meddelande går inte att se i aktuell extraktion men man kan se att de har haft mycket kontakt sedan den 12 januari 2023 fram till den 8 februari. Detta på appen Signal. Jittakorn är även med i en chattgrupp på Signal med flera personer som förekommer i utredningen sedan tidigare. Jittakorn har uppgivit att han heter AkhiPotter på appen signal.

Participants

+905356941554	BechoBegre
+46735141184	Ahki Potter
+905364531259	Hamado
+447545925079	Jokern
+905358124833	KP
+351912123740	Taurus

Kontakten mellan Jittakorn och Alice, där Jittakorn säger att han betalar 5000 för att få skjuts till Sundsvall den 20 januari.

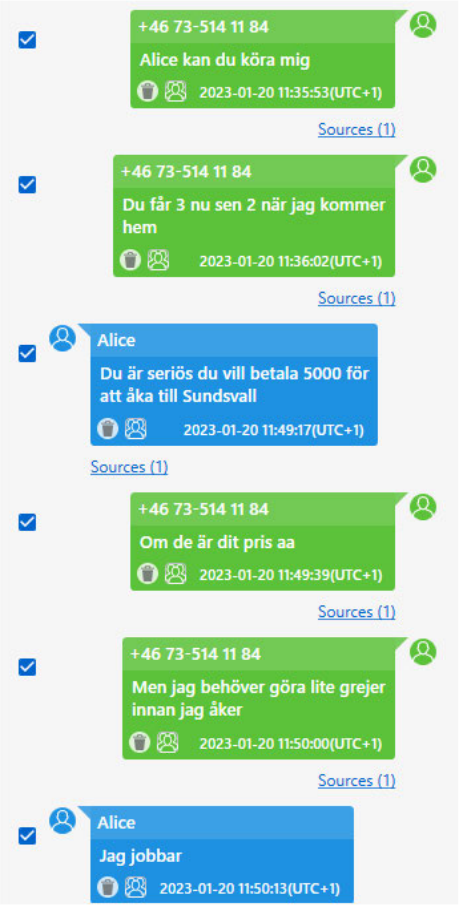

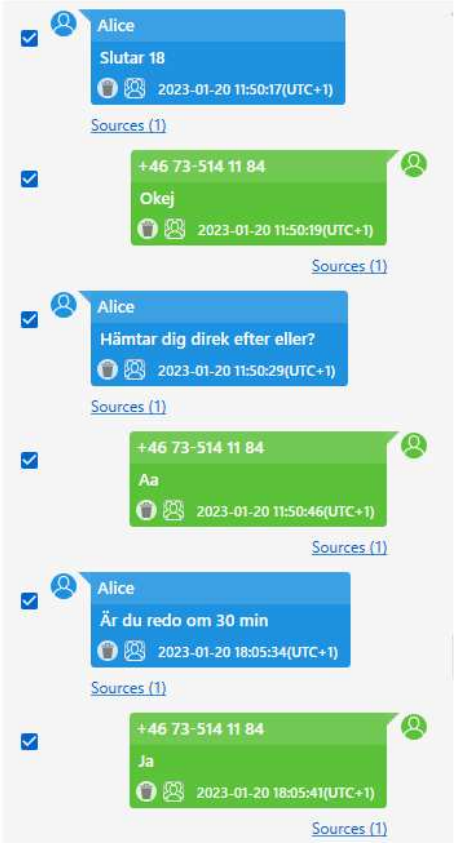

Jittakorn och Jakob Ryman har haft kontakt på signal, deras kontakt har då handlat om narkotika detta sker den 11 december 2022. Detta mest för att påvisa att de är bekanta med varandra.

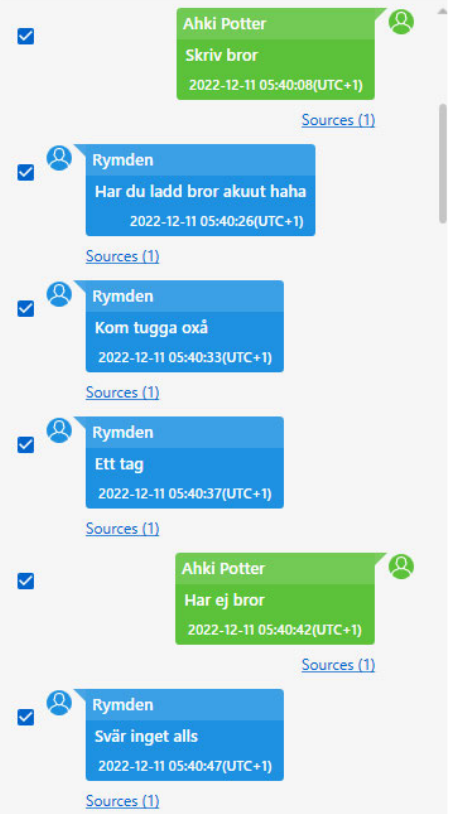

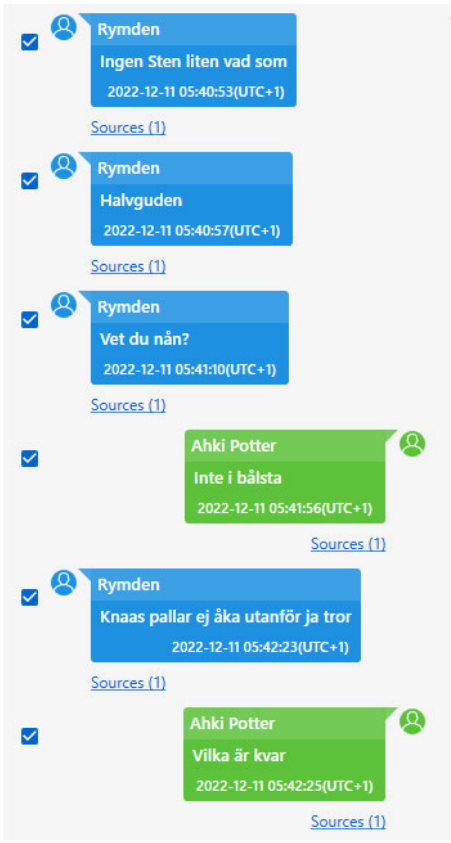

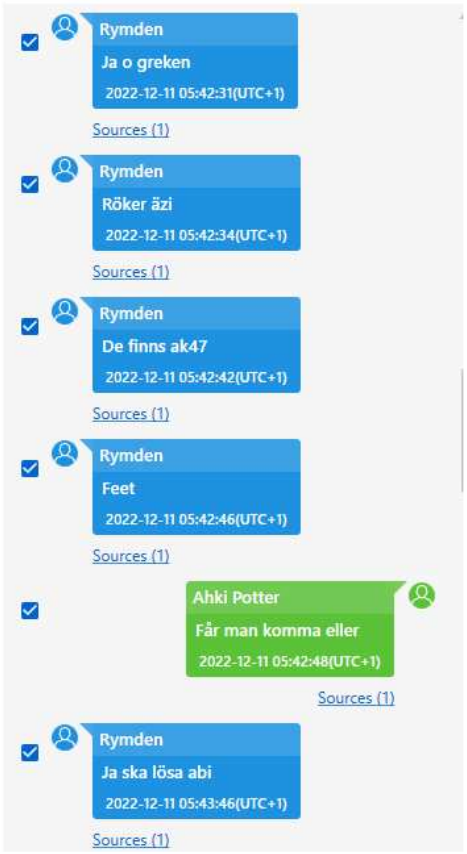

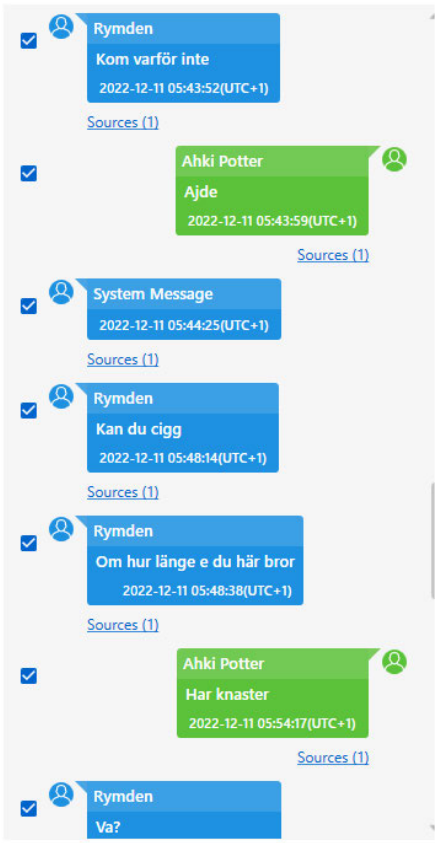

Den 8 februari kan man se att Alice, -3228, återigen ska köra en person samt något åt Jittakorn. I samband med det skriver Olivia, -8709, som åker med Alice och frågar Jittakorn vad det är dom kör för något. Jittakorn säger då att det är bildelar som de kör.

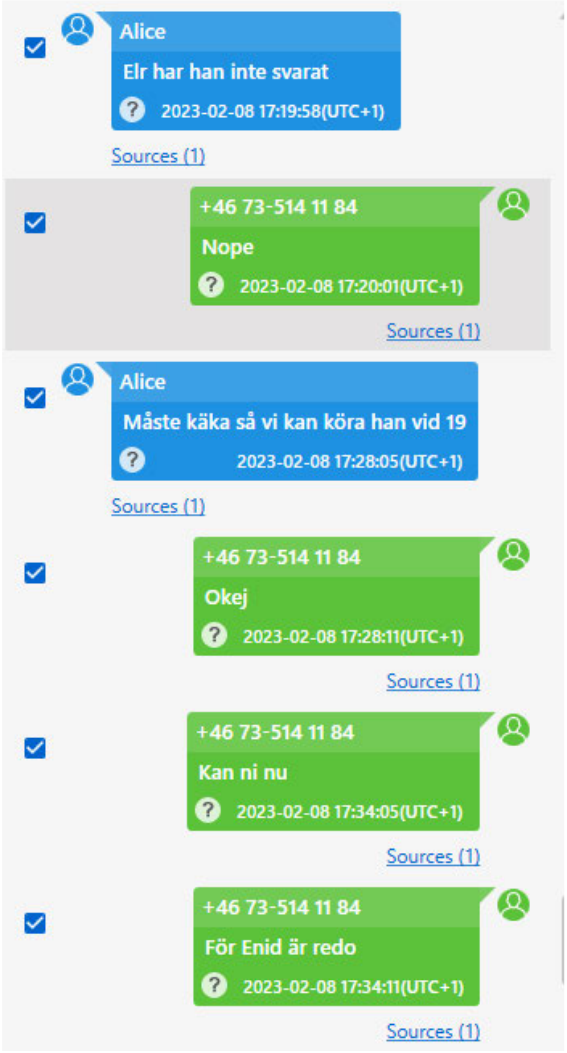

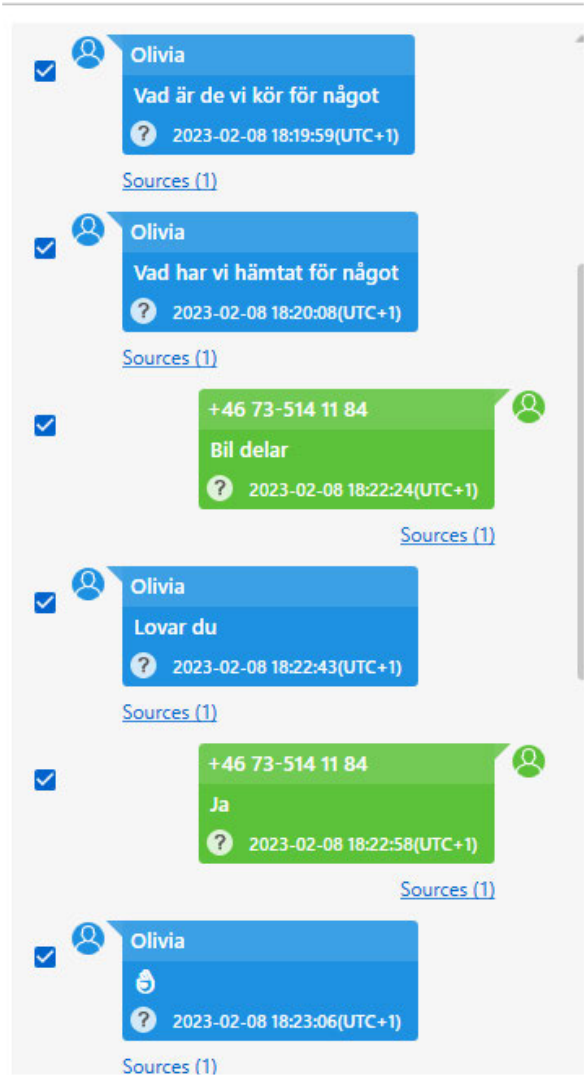

3.4 Call Log

Samtalshistorik mellan Jittakorns telefon och Jakob Rymans telefon -4777.

Parties	Timestamp	Duration	Status
From: +46735141184 Ahki Potter (owne To: +46733834777 Rymden	2022-12-11 06:00:04(UTC+1)		Answered
+46733834777 Rymden +46735141184 Ahki Potter (owner)	2022-12-11 05:58:31(UTC+1)		Unknown
+46733834777 Rymden +46735141184 Ahki Potter (owner)	2022-12-11 05:44:25(UTC+1)		Unknown
From: +46733834777 Rymden To: +46735141184 Ahki Potter (owne	2022-12-11 05:37:35(UTC+1)		Answered
From: +46733834777 Rymden To: +46735141184 Ahki Potter (owne	2022-12-11 05:36:41(UTC+1)		Answered
From: +46733834777 Rymden To: +46735141184 Ahki Potter (owne	2022-12-11 03:18:36(UTC+1)		Missed
From: +46733834777 Rymden To: +46735141184 Ahki Potter (owne	2022-12-11 03:17:40(UTC+1)		Missed

Samtalshistorik mellan Jittakorn telefon och användaren Bechobegre.

Parties	Timestamp	Duration	Status
From: +46735141184 Ahki Potter (own To: +905356941554 BechoBegre	2023-02-08 17:03:33(UTC+1)		Missed
From: +46735141184 Ahki Potter (own To: +905356941554 BechoBegre	2023-02-08 15:53:09(UTC+1)		Answered
From: +46735141184 Ahki Potter (own To: +905356941554 BechoBegre	2023-02-08 15:51:24(UTC+1)		Missed
From: +905356941554 BechoBegre To: +46735141184 Ahki Potter (own	2023-02-07 01:01:26(UTC+1)		Answered
From: +905356941554 BechoBegre To: +46735141184 Ahki Potter (own	2023-02-07 00:42:36(UTC+1)		Answered
From: +905356941554 BechoBegre To: +46735141184 Ahki Potter (own	2023-02-07 00:36:49(UTC+1)		Answered
From: +46735141184 Ahki Potter (own To: +905356941554 BechoBegre	2023-02-07 00:32:31(UTC+1)		Missed
From: +905356941554 BechoBegre To: +46735141184 Ahki Potter (own	2023-02-07 00:25:44(UTC+1)		Answered
From: +46735141184 Ahki Potter (own To: +905356941554 BechoBegre	2023-02-07 00:25:13(UTC+1)		Missed
From: +905356941554 BechoBegre	2023-02-05 20:50:26(UTC+1)		
From: +905356941554 BechoBegre	2023-01-30 13:05:59(UTC+1)		
From: +905356941554 BechoBegre To: +46763142256 Eniddd To: +46735141184 Ahki Potter (own	2023-01-30 13:01:30(UTC+1)		
From: +905356941554 BechoBegre	2023-01-27 18:24:50(UTC+1)		
From: +905356941554 BechoBegre	2023-01-25 18:48:49(UTC+1)		
From: +905356941554 BechoBegre	2023-01-20 20:22:16(UTC+1)		
From: +905356941554 BechoBegre	2023-01-20 01:01:56(UTC+1)		
From: +905356941554 BechoBegre	2023-01-18 12:36:47(UTC+1)		

3.5 Bilder/filmer/ljudfiler

I bilder/ filmer eller ljudfiler har jag inte kunnat hitta något som är av intresse för utredningen.

3.6 Övrigt

Den 20 januari 2023 klockan 19:42 gör Jittakorns telefon en sökning på Ateljévägen 2 i Sundbyberg. Hans telefon har koordinater (59.369322, 17.981194) på Ateljévägen mellan 19:23 till 19:42.



» Location Go to

Name:	Ateljevägen 2
Description:	
Type:	Searched
Origin:	
Timestamp:	2023-01-20 19:42:59(UTC+1)
End time:	
Position:	(59.369322, 17.981194)
Aggregated locations:	
Map Address:	
Precision:	
Confidence:	
Map:	
Category:	
Source:	Apple Maps
Account:	
Address:	Ateljevägen, 2, Sundbyberg, Sundbyberg, 172 79, Stockholm, Sverige
Service Identifier:	
Extraction:	Legacy
Source file:	00008030-00061CCA0AD2402E_files_full.zip/private/var/mobile/Containers/Shared/AppGroup/94B01E50-7E87-4950-823C-3DE4877DDB0F/Maps/MapsSync_0.0.1 : 0x1273E0 (Table: ZHISTORYITEM; Size: 1363968 bytes)

Map

Position:	(59.369322, 17.981194)
Address:	Ateljevägen, 2, Sundbyberg, Sundbyberg, 172 79, Stockholm, Sverige
Map Address:	

Polisen

PM

T Tömning av Signal BG16726-1 Jittakorns telefon

Signerad av

Signerad datum

Enhet
Region Stockholm, Grova brott 2 Rgn Sthlm

Diarienr
5000-K68798-23

Uppgiftslämnare	Datum	Tid
Lindborg, Frida	2023-03-01	09:27

Beslag verkställt	Material för analys
Nej	Nej

Mottaget

Mottaget datum

Tid

Sätt på vilket uppgift lämnats

Upprättad av
Frida Lindborg

Uppgiften avser

Uppgift
En tömning har gjorts av Jittakorns Signal och en chatt har tagits ut där Jittakorn får instruktioner om sprängningen i Sundsvall. Det som är av intresse för oss är adressen på Ateljévägen 2 i Solna där Jittakorn har uppgivit att han hämtar upp batterier, adressen skickas 2023-01-20 klockan 19.01.

Title	Body	Recorded Date/Time - UTC+01:00 (yyyy-MM-dd)[DST]
BechoBegre	Ban dosa pass ele legg sen över 18 o helst Swedbank	2023-01-16 10:49:26
BechoBegre	Hämta din vän gör grupp	2023-01-16 17:41:22
BechoBegre	Självklart bror	2023-01-16 17:43:32
BechoBegre	Vill ha folk med stora pungkulor bror	2023-01-16 17:43:58
BechoBegre	Ni får allt när dagen e slut ni spenderar Inte en enda krona kommer tillbaka	2023-01-16 17:45:12
BechoBegre	Du har gått plus o krit e borta bror	2023-01-16 17:45:21
BechoBegre	Va händer	2023-01-17 11:26:26
BechoBegre	Du åker imon ele med din vän	2023-01-17 11:26:31
BechoBegre	Va händer du sa du skulle åka onsdag	2023-01-17 11:28:53
BechoBegre	Bror bättre du åker imon	2023-01-17 11:29:36
BechoBegre	Bram gör det	2023-01-17 11:30:16
BechoBegre	Snabb tåg bror	2023-01-17 11:30:42
BechoBegre	Löser	2023-01-17 11:30:44
BechoBegre	Bror om du inte löser det där uppe då de cutt för dej, du har vart skyldig para Cok länge en princip sak är att du betala tillbaka annars din säkerhet inte garanterad	2023-01-17 11:32:17
BechoBegre	Jetski då	2023-01-17 11:45:58
BechoBegre	Har du kollat biljett	2023-01-17 14:52:43
BechoBegre	Bror kolla biljett så mannan boka bror	2023-01-17 15:03:34
BechoBegre	Man måste lägga in i kort	2023-01-17 15:03:41
BechoBegre	Du hämtar para	2023-01-17 15:03:46
BechoBegre	Vrf sa du t mej onsdag då	2023-01-17 16:23:15
BechoBegre	Ajde fredag spik ele	2023-01-17 16:55:48
BechoBegre	Ej bror	2023-01-18 12:33:00
BechoBegre	Va gör du	2023-01-18 12:33:05
BechoBegre	Manen svarar	2023-01-18 12:36:47
BechoBegre	Missat ljudsamtal	2023-01-18 12:36:47
BechoBegre	På fredag visst	2023-01-18 12:44:31
BechoBegre	Din vän	2023-01-18 12:44:33
BechoBegre	Han kommer tjäna bra para	2023-01-18 12:45:01
BechoBegre	O de finns lägenhet	2023-01-18 12:45:07
BechoBegre	Vad du vill ni får	2023-01-18 12:45:13
	FSIBechoBegrePDI lade till dig i gruppen.	
Sunds	Meddelanden i denna chatt försvinner efter 8 hours.	2023-01-18 12:48:14
BechoBegre till Sunds	Sho	2023-01-18 12:48:17
BechoBegre	Tmm broder	2023-01-18 12:48:45
BechoBegre	Du kommer se sjölv där uppe du blir bra behandlad av grabbarna	2023-01-18 12:49:02
BechoBegre	Du åker fredag bror	2023-01-18 12:49:14
BechoBegre	Kolla biljett	2023-01-18 12:49:19
BechoBegre	Och om din vän kan följa med	2023-01-18 12:49:26
Hamado till Sunds	Shoo	2023-01-18 13:22:33
Hamado till Sunds	Va händer grabbar	2023-01-18 13:22:34
BechoBegre	Va aktiv	2023-01-18 13:27:03
Hamado till Sunds	Chill bara	2023-01-18 13:52:56
Hamado till Sunds	Du o din vän kan åka upp till sunds eller	2023-01-18 13:53:10
Hamado till Sunds	Bror din vän vill inte också komma eller ?	2023-01-18 14:31:36
Hamado till Sunds	Okej bror du hsr ingen annan grabb som vill också åka eller bror!	2023-01-18 14:36:41
Hamado till Sunds	Ok kollar tills dess	2023-01-18 14:40:38
Hamado till Sunds	Bror fredag vi kör	2023-01-18 22:02:57
BechoBegre till Sunds	Finns en svart taxi bror	2023-01-18 22:07:54
Hamado till Sunds	Okej bror koll va han vill ha	2023-01-18 22:33:39
Hamado till Sunds	Men prata ej från din lur	2023-01-18 22:33:44
BechoBegre	Bror jag skickar shonos	2023-01-18 22:35:46
BechoBegre	Nummer t dej	2023-01-18 22:35:48
BechoBegre	Ring från nån av din vän imon	2023-01-18 22:35:55
BechoBegre	Taxi ele	2023-01-18 22:40:38
BechoBegre	Jetski bror	2023-01-18 22:40:54
BechoBegre	Kolla	2023-01-18 22:40:55
BechoBegre	Så klart	2023-01-18 22:50:10
BechoBegre	Om due live du blir av med skulden o du går pluss	2023-01-18 22:50:23
BechoBegre	Aktiv	2023-01-18 22:51:36
BechoBegre	Dåsa du blir av med skulden o pluss	2023-01-18 22:52:03
BechoBegre	Säg t din vän fkn pussy	2023-01-18 22:52:48
BechoBegre	3.5 vart	2023-01-18 23:05:07
BechoBegre	Bror säg t han 2.5 bre	2023-01-18 23:05:52
BechoBegre till Sunds	Ajde brorsan	2023-01-19 12:20:12
BechoBegre	Min vän ger dej i bålsta	2023-01-19 12:20:54
BechoBegre	När ni ska åka åk t han o plocka	2023-01-19 12:21:08
Hamado till Sunds	Okej bror	2023-01-19 12:54:57

Hamado till Sunds	Kollr nu	2023-01-19 12:55:40
Hamado till Sunds	Lägger in min vän nu	2023-01-19 16:42:10
Hamado till Sunds	Han vet	2023-01-19 16:42:11
Hamado till Sunds	Ge han adress för bomberna så dom kan plocka upp det o åka imorgon	2023-01-19 16:42:44
BechoBegre	Bram	2023-01-19 16:45:24
BechoBegre	Kan din vän köra nu	2023-01-19 16:45:29
BechoBegre	Så ni åker o hämtar	2023-01-19 16:45:33
BechoBegre	Grejen	2023-01-19 16:45:36
Jokern till Sunds	Röstmeddelande	2023-01-19 16:46:04
BechoBegre	Aha ajde bror	2023-01-19 16:46:34
BechoBegre	Du skriver så i gruppen	2023-01-19 16:46:49
Jokern till Sunds	Reagerade ♡ på: "Ajde bror"	2023-01-19 16:47:31
BechoBegre	Ta det imon bara	2023-01-19 16:49:48
BechoBegre	Manen	2023-01-19 17:09:20
BechoBegre	Säg t han	2023-01-19 17:09:21
BechoBegre	Hållkäften	2023-01-19 17:09:23
BechoBegre	Bara	2023-01-19 17:09:24
BechoBegre	Han får sina para han ska va tyst bror	2023-01-19 17:09:31
BechoBegre	Han behöver inte ens veta bror	2023-01-19 17:09:37
Hamado till Sunds	Bror låt han köra upp dig bara	2023-01-19 17:33:47
Hamado till Sunds	Sen skicka han	2023-01-19 17:33:49
Hamado till Sunds	Bror joker vet det	2023-01-19 17:34:28
BechoBegre	Bror skiti din vän du hämtar skiten i en annan taxi o åker upp då	2023-01-19 17:35:20
BechoBegre	Du åker i en annan bil då	2023-01-19 17:36:13
BechoBegre	Din vän han behöver inte ens veta va det är	2023-01-19 17:36:32
BechoBegre	De på vägen också	2023-01-19 17:37:20
BechoBegre	Bror de beror på hur många rush du gör där	2023-01-19 17:39:56
Hamado till Sunds	Bror adress ja ger senare	2023-01-19 18:48:05
BechoBegre	Jag ska knulla hans pappa	2023-01-19 18:52:51
BechoBegre	Han sa han ska köra han ska köra nu	2023-01-19 18:52:56
BechoBegre	Han ska få adressen sen ska våldta han va menar han	2023-01-19 18:54:26
BechoBegre	Har han signal	2023-01-19 18:55:41
BechoBegre	Va menar du	2023-01-19 18:57:00
BechoBegre	Har han	2023-01-19 18:58:11
BechoBegre	Signal	2023-01-19 18:58:12
BechoBegre	Aa jag gör det ikv	2023-01-19 19:53:12
BechoBegre	Sen Yani	2023-01-19 19:53:50
BechoBegre	Bror han har ju inte ens signal	2023-01-19 22:07:37
BechoBegre	0762832979	2023-01-19 22:08:17
BechoBegre	Ring nummer o kolla om han kan köra t Sunds	2023-01-19 22:08:43
BechoBegre	Ej va händer	2023-01-20 10:50:28
BechoBegre	Ej	2023-01-20 10:50:36
BechoBegre	Då du får åka tåg	2023-01-20 10:51:47
BechoBegre	De lite sjuka va ska hända	2023-01-20 10:53:52
BechoBegre	Bror de bestämd du ska åka idag	2023-01-20 10:55:11
BechoBegre	Du blir frisk där uppe de lallish	2023-01-20 10:58:19
BechoBegre	Dachri du va frisk igår kväll va händer	2023-01-20 10:58:30
BechoBegre	Ajde då du åker upp du sover nästa dag due frisk	2023-01-20 10:59:19
BechoBegre	Ring du o säg att han ska köra	2023-01-20 10:59:57
BechoBegre	Aa ajde	2023-01-20 11:01:15
BechoBegre	Kolla sj	2023-01-20 11:05:02
BechoBegre	Sjde men	2023-01-20 11:09:32
BechoBegre	Säg svara på signal	2023-01-20 11:14:05
BechoBegre	Dachri	2023-01-20 11:14:07
BechoBegre	Gå t station	2023-01-20 11:14:10
BechoBegre	Bror lös ungar från bålsta som kan skicka o göra grejer	2023-01-20 11:15:25
BechoBegre	Plocka para från min vän	2023-01-20 11:29:16
BechoBegre	I stan du kan köpa	2023-01-20 11:29:17
BechoBegre	Chilla	2023-01-20 11:30:50
BechoBegre	En tim	2023-01-20 11:30:51
BechoBegre	Sen du åker	2023-01-20 11:30:53
BechoBegre	Om du säger den att han inte kan köra knullar dej	2023-01-20 11:51:00
BechoBegre	Becho	2023-01-20 11:51:41
BechoBegre	Jag skiter i	2023-01-20 13:14:26
BechoBegre	Bror ditt hus kommer bli spräng o ner skjuten ditt fel om nån i din familj blir träffad	2023-01-20 13:15:37
BechoBegre	Bror om du säger t mej sen att din vän inte vill köra due körd	2023-01-20 14:13:16
e	Jag ska ge dig lite para kan du komma typ t s backen om 40 typ	2023-01-20 14:41:28
BechoBegre	Bästa	2023-01-20 15:03:17

BechoBegre	Edu redo	2023-01-20 16:17:21
BechoBegre	Säg när hone hos dej	2023-01-20 18:50:40
e	Kan du komma skörby	2023-01-20 18:55:33
BechoBegre	Åk mot Tälje	2023-01-20 18:55:34
BechoBegre	Kommer ut med para	2023-01-20 18:55:42
e	Aa kom till skörbyhöjden	2023-01-20 18:55:44
e	Åker du bil?	2023-01-20 18:58:48
BechoBegre	Åk mot Sundsvall	2023-01-20 18:59:08
BechoBegre	Sa ju	2023-01-20 18:59:11
BechoBegre	Man kan ge dör	2023-01-20 18:59:20
BechoBegre	Också	2023-01-20 18:59:22
e	Okek stanna i början av vägen	2023-01-20 19:00:48
e	Kan ni lämna mig bålsta station? Om jag ger 100 extra eller nåt?	2023-01-20 19:01:30
BechoBegre	Ateljévägen 2, solna	2023-01-20 19:01:37
BechoBegre	Ni får där bror	2023-01-20 19:01:41
BechoBegre	Sen åk raka vägen	2023-01-20 19:01:53
BechoBegre	Ditt bror	2023-01-20 19:01:55
e	Okej	2023-01-20 19:02:27
BechoBegre	Ge mej gps tid bror	2023-01-20 19:03:33
BechoBegre	19.51	2023-01-20 19:06:41
BechoBegre	Ele	2023-01-20 19:06:41
BechoBegre	Bror svara då	2023-01-20 19:08:33
BechoBegre	Aa	2023-01-20 19:56:26
BechoBegre	Äre klart?	2023-01-20 20:17:40
BechoBegre	Längre fram bror	2023-01-20 20:20:13
BechoBegre	Hur vet du	2023-01-20 21:05:54
BechoBegre	Nej re de har inte vart innan när folk åkt upp	2023-01-20 21:06:16
BechoBegre	Idiot de en kontroll plats	2023-01-20 21:07:23
BechoBegre	Bror du sover sjölv	2023-01-20 21:12:17
BechoBegre	Skriv när due där centrum	2023-01-20 22:42:37
BechoBegre	Bram softa va händer due såhär nojig man kan tro du har 100kg cola i bilen	2023-01-20 22:43:46
BechoBegre	Bram en shono åkte nyss innan dej de va lallish då de händer inget med dej	2023-01-20 22:45:05
BechoBegre	Hur ska jag veta bror	2023-01-20 22:45:51
BechoBegre	Skiti fokuser inte på det bror en shono åkte nyss de lallish om han klarar sig	2023-01-20 22:46:10
Hamado till Sunds	@Ahki Potter	2023-01-21 00:20:55
Hamado till Sunds	Bror e man på väg	2023-01-21 00:21:00
Hamado till Sunds	@BechoBegre	2023-01-21 00:21:04
BechoBegre till Sunds	Aa bror hane framme 04.40	2023-01-21 00:21:13
BechoBegre	Vart e du	2023-01-21 00:21:22
BechoBegre	Säg walla va de inte 04.40	2023-01-21 00:21:55
Hamado till Sunds	Bror lägger in killen	2023-01-21 00:22:18
Hamado till Sunds	Bror om 30 man e framme	2023-01-21 00:22:33
KP till Sunds	Bror jao	2023-01-21 00:22:52
Hamado till Sunds	Tid?	2023-01-21 00:37:16
Hamado till Sunds	Bror tryck nånstans	2023-01-21 00:38:20
Hamado till Sunds	Utanför	2023-01-21 00:38:21
Hamado till Sunds	Aaa	2023-01-21 00:38:40
KP till Sunds	Käpmangatan 8B	2023-01-21 00:38:41
Hamado till Sunds	När e dom där @KP	2023-01-21 00:38:47
Hamado till Sunds	Så doM inte står där o väntar i onödan	2023-01-21 00:38:55
Hamado till Sunds	@KP	2023-01-21 00:40:29
Hamado till Sunds	Bror chill ett bra ställe tills dom är i stäsh och kan öppna åt er	2023-01-21 00:40:45
KP till Sunds	Bror chilla bättre Walla tills jag säger kör	2023-01-21 00:40:47
KP till Sunds	Bror de är denna adress ni ska till	2023-01-21 00:58:58
KP till Sunds	Köpmangatan 14	2023-01-21 00:59:11
KP till Sunds	Star gym	2023-01-21 00:59:17
Hamado till Sunds	Nu?	2023-01-21 00:59:18
KP till Sunds	Man kommer	2023-01-21 00:59:19
KP till Sunds	Video	2023-01-21 01:02:57
KP till Sunds	Kolla bror ni ska dit	2023-01-21 01:03:04
KP till Sunds	Ge mig 5 min bara dom ska kolla runt lite me Aina o så	2023-01-21 01:03:33
KP till Sunds	Exakt bror	2023-01-21 01:03:46
KP till Sunds	Nu du ser han @Ahki Potter	2023-01-21 01:16:25
Hamado till Sunds	Bror imorgon vi loggar in igen idag har jobbat för fullt	2023-01-21 01:16:49
Hamado till Sunds	@Ahki Potter bror vila imorgon vi kör	2023-01-21 01:22:59
KP till Sunds	@Ahki Potter hur går de ?	2023-01-21 01:31:25
Hamado till Sunds	Kolla med din vän hur de går	2023-01-21 01:32:27
KP till Sunds	Bror den här ungen inte efterlyst va ?	2023-01-21 01:33:01

Hamado till Sunds	Bror de en broder till oss han e 100 gubbe	2023-01-21 01:34:44
KP till Sunds	Jag vet fkn broder Walla blev fett stressad ingen av dom svara tänkte både våran bröder va hänt me dom	2023-01-21 01:37:14
Hamado till Sunds	♡♡♡♡	2023-01-21 01:39:38
Hamado till Sunds	Bror din roll är att spränga	2023-01-21 01:49:05
KP till Sunds	Ah min bror va du än behöver säg till	2023-01-21 01:52:19
KP till Sunds	Min bröder där han fixar allt	2023-01-21 01:52:26
KP till Sunds	Imrogn en vän kommer med para så du har fick para o så	2023-01-21 01:52:41
KP till Sunds	Ja broder	2023-01-21 01:52:41
Hamado till Sunds	Skicka din grabb till han	2023-01-21 01:52:41
Hamado till Sunds	Så dom chillar med varandra	2023-01-21 01:52:46
KP till Sunds	Bror min grabb är me han	2023-01-21 01:52:46
Hamado till Sunds	Så han ej är själv	2023-01-21 01:52:50
KP till Sunds	Dom hemma hos dom bror	2023-01-21 01:52:53
Hamado till Sunds	Okej bästa bror	2023-01-21 01:52:53
BechoBegre till Sunds	Gonatt broder♡	2023-01-21 01:55:24
KP till Sunds	♡	2023-01-21 01:58:31
BechoBegre	Cikepn plan snackar du om ska knullabn	2023-01-21 09:15:06
BechoBegre	Dej	2023-01-21 09:15:09
Hamado till Sunds	Aaa bror ska ge dig snart alla detaljer	2023-01-21 09:56:45
Hamado till Sunds	Bror har man förklarat hur man spränger bomben	2023-01-21 10:02:23
Hamado till Sunds	Bror kollar upp det till dig också	2023-01-21 10:07:04
BechoBegre	Din fkn pussy	2023-01-21 10:08:21
Hamado till Sunds	Bror du hsr inte bomberna tillgänglig va	2023-01-21 10:09:52
Hamado till Sunds	Jäni så du kan ta bild bror	2023-01-21 10:09:57
Hamado till Sunds	De va med stubin eller hur	2023-01-21 10:15:49
Hamado till Sunds	Bror inatt du ska spränga en balkong	2023-01-21 12:43:30
Hamado till Sunds	Kommer få instruktioner på hur den funkar snart	2023-01-21 12:43:37
Hamado till Sunds	Tryckis 400meter från balkongen	2023-01-21 12:43:48
KP till Sunds	Ah bror en broder kommer idag gå me dig visar vilken väg man ska dit vilken väg tillbaka tryckis allt oxå	2023-01-21 12:50:24
KP till Sunds	Så du lär dig området de är 400m därifrån	2023-01-21 12:50:36
KP till Sunds	Tryckisen	2023-01-21 12:50:43
Hamado till Sunds	Bror 100-200meter från haket de finns tryckis	2023-01-21 12:56:07
Hamado till Sunds	De kan inte bli bättre	2023-01-21 12:56:16
BechoBegre	Mår du bra där uppe	2023-01-21 13:02:57
Hamado till Sunds	Bror den e klar	2023-01-21 13:12:40
BechoBegre till Sunds	Bram lös det här först sen vi löser	2023-01-21 13:20:29
BechoBegre	Bror va händer me dej som ett barn du skriver du kom ditt nån timme sen bre	2023-01-21 13:20:57
BechoBegre	Aa vi löser snabb biljett ele taxi	2023-01-21 13:23:23
Hamado till Sunds	Bror de Becho sa till dig	2023-01-21 13:26:17
KP till Sunds	Bror jag fixar de nån som kör han o plocka para oxå för kallarna bror	2023-01-21 13:29:45
Hamado till Sunds	Ok bästa	2023-01-21 13:31:55
KP till Sunds	Broder du får åka när du vill	2023-01-21 13:33:03
KP till Sunds	Där den balkongen bror	2023-01-21 13:34:19
Hamado till Sunds	Bror du kmr ja med en shono men han väntar lite därifrån sen ni går till lägenheten själv	2023-01-21 13:36:57
KP till Sunds	Kommer lös bild o video så fort min broder framme där bror nån timme bara	2023-01-21 13:38:18
KP till Sunds	Ja bror min broder kommer va me dig	2023-01-21 13:38:37
BechoBegre	Bram vi ska ta bort från din krit	2023-01-21 13:43:26
Hamado till Sunds	De mörkt också	2023-01-21 13:59:37
Hamado till Sunds	Du kmr själv se tryckisen hur nära de är	2023-01-21 13:59:43
Hamado till Sunds	Bror de kan inte bli bättre	2023-01-21 13:59:47
BechoBegre	Vadå bara på 4hg du kunde inte fixa ens 10lax du snackar om bara	2023-01-21 14:00:42
BechoBegre	Tror du en sån lallish rush ska ta bort hela krit	2023-01-21 14:00:54
Hamado till Sunds	Bror kommer behöva dig i dagarna igen vill absolut inget ska hända dig	2023-01-21 14:01:00
Hamado till Sunds	Lita på mig	2023-01-21 14:01:03
Hamado till Sunds	Bror jäni i veckan	2023-01-21 14:03:33
Hamado till Sunds	Aaa bror men använd inte vanligt nät	2023-01-21 14:07:47
Hamado till Sunds	Sms och samtal	2023-01-21 14:07:49
Hamado till Sunds	Bror de inte bran	2023-01-21 14:08:29
Hamado till Sunds	Bror skit i o kolla nu	2023-01-21 14:37:39
Hamado till Sunds	De för tidigt bror	2023-01-21 14:37:45
Hamado till Sunds	Vänta på den andra killen kmr	2023-01-21 14:37:49
Hamado till Sunds	Bror har du para?	2023-01-21 14:37:55
Hamado till Sunds	Chilla till dig nu 1-2-3 timmar	2023-01-21 14:38:00
KP till Sunds	Bror man ska gå sa till min vän köpa mat o cigg o så	2023-01-21 14:40:59
Hamado till Sunds	@KP när e din vän dör	2023-01-21 16:11:36

KP till Sunds	Ah bror oroa dig inte snart han kommer	2023-01-21 16:13:36
KP till Sunds	Han kommer fixa allt sen han kommer plocka dig i visa dig allt	2023-01-21 16:13:54
Bomb	FSUKPPDUlade till dig.	2023-01-21 17:38:33
KP till Bomb	@Jokern @Jokern broder nu	2023-01-21 17:38:33
KP till Sunds	Broder kolla den nya gruppen	2023-01-21 18:23:32
KP till Sunds	Bomb	2023-01-21 18:23:34
KP till Bomb	@Jokern broder nu ni kan visa hur han man ska göra	2023-01-21 18:24:01
KP till Sunds	Ah man kommer visa hur de ska göras	2023-01-21 18:24:16
Taurus till Bomb	Den är 2,2kilo	2023-01-21 18:32:49
Taurus till Bomb	Vilken sladd som helst bara de är koppar ta en kniv o skär upp lite på kabeln	2023-01-21 18:35:04
Taurus till Bomb	Ni behöver öppna termosen och sen trycka in ett finger eller nåt smalt föremål så att tändhatten får plats sen trycka till då de blir tight mellan degen o tändhatten sen behöver ni göra en förlängd sladd	2023-01-21 18:39:20
Taurus till Bomb	Den med stor tejp bit är 2,2 kilo o den lilla är 1,6kilo o den smala 800g	2023-01-21 18:39:20
Taurus till Bomb	Ta en vanlig sladd o klipp upp båda sidorna o sen koppla ihop koppar mot koppar	2023-01-21 18:45:47
KP till Bomb	@Ahki Potter broder har du förstått allt ?	2023-01-21 18:52:51
KP till Bomb	Bror han kommer förklara allt men har du förstått hur du ska göra ?	2023-01-21 18:56:54
Taurus till Bomb	Aa marken	2023-01-21 18:57:46
KP till Sunds	Broder de behövs inte de typ skogen de ska smälla sen ni åker bil tillbaka till svall	2023-01-21 18:58:01
KP till Bomb	@Taurus bror de finns ju sladd behövs de att vi fixa mer ? Nåt som är inte med ?	2023-01-21 19:04:06
KP till Bomb	Här	2023-01-21 19:26:16
Hamado till Bomb	Kan du skicka igen	2023-01-21 19:26:25
Hamado till Bomb	Ja ser bror	2023-01-21 19:26:28
Taurus till Bomb	Ta koppar mot koppar vilken sladd som helst	2023-01-21 19:29:06
Taurus till Bomb	O klippa för de behövs förlängas	2023-01-21 19:29:18
Hamado till Bomb	Bror snälla förklara steg för steg till han så han lär	2023-01-21 19:29:31
KP till Bomb	Ok bror fixar sladd till han @Taurus	2023-01-21 19:30:22
Hamado till Bomb	Kan du skriva en text steg för steg så han vet va han gör	2023-01-21 19:32:37
Taurus till Bomb	Ja bror	2023-01-21 19:35:22
Taurus till Bomb	Nej gör inte de	2023-01-21 19:35:27
KP till Bomb	Fixar så ni får en till er nu snart då gör de @Taurus säger	2023-01-21 19:38:51
Taurus till Bomb	Lägg bomben vid o och vid x kan man stå och lägg då stenar bakom termosen så den siktar in i dörren stora eller en metall bit bakom så den riktas in	2023-01-21 19:44:31
Taurus till Bomb	Och de smälls direkt när du rör koppar tråden mot plus o minus på batteriet om de ej sprängs då testa andra hållet	2023-01-21 19:45:50
Taurus till Bomb	Bror skicka bild på de	2023-01-21 19:53:13
Taurus till Bomb	Så förklarar jag	2023-01-21 19:53:23
Taurus till Bomb	Tändhatten har två sladdar	2023-01-21 19:53:28
Taurus till Bomb	Som måste förlängas båda två	2023-01-21 19:53:32
Taurus till Bomb	Aa bror lite rusher men va behöver du hjälp med broder	2023-01-21 21:15:54
Hamado till Bomb	Bror va aktiv @Taurus ifall dom ej klarar det	2023-01-21 21:16:40
Taurus till Bomb	Bror de cokt enkelt läs igenom noga i gör exakt som ja skrivit @Ahki Potter	2023-01-21 21:18:16
Taurus till Bomb	Funkat varje gång	2023-01-21 21:18:25
Taurus till Bomb	Men ring om de är nå strul på plats	2023-01-21 21:18:30
Taurus till Bomb	Svarar alltid	2023-01-21 21:18:36
Taurus till Bomb	Tryck ner o snurra	2023-01-21 21:25:53
Taurus till Bomb	Tändhatten?	2023-01-21 21:26:14
Taurus till Bomb	Bror har förklarat de redan	2023-01-21 21:26:20
Taurus till Bomb	Men är den bruna en för sig själv	2023-01-21 21:27:15
Taurus till Bomb	Ta lite tejp	2023-01-21 21:27:30
Taurus till Bomb	O täck över kopparn	2023-01-21 21:27:38
KP till Sunds	@Ahki Potter allt klart bror ?	2023-01-21 21:42:59
Taurus till Bomb	Gåre bra eller sker de senare ?	2023-01-22 00:04:20
Hamado till Bomb	Ok jetski	2023-01-22 00:04:53
Hamado till Bomb	Skriv bara när de e klart bro	2023-01-22 00:04:59
KP till Sunds	@Ahki Potter bror	2023-01-22 02:31:06
KP till Sunds	@Ahki Potter säg till min vän svara bror	2023-01-22 02:56:53
BechoBegre	Svara	2023-01-22 03:01:10
KP till Sunds	Ja	2023-01-22 03:01:37
KP till Sunds	Kör grabbar	2023-01-22 03:01:43

KP till Sunds	Lycka till nu	2023-01-22 03:01:46
BechoBegre till Sunds	Lycka till grabbar	2023-01-22 03:02:03
BechoBegre	Jalla brorsan ♡	2023-01-22 03:02:14
KP till Bomb	@Taurus bror de ska köra nu va aktiv om de blir nån problem me grejen	2023-01-22 03:04:26
Taurus till Bomb	Behövs trycka in den i hörnet i dörren vid balkongen	2023-01-22 03:06:50
Taurus till Bomb	Hoppa upp	2023-01-22 03:06:53
Taurus till Bomb	Då de kmr bli bra	2023-01-22 03:07:00
Taurus till Bomb	O lägg stenar bakom	2023-01-22 03:07:05
Taurus till Bomb	Så du riktar in de	2023-01-22 03:07:27
Taurus till Bomb	Säg till när de klart bror	2023-01-22 03:23:19
KP till Bomb	Dom vart där 5 min nu borde va klart	2023-01-22 03:23:40
KP till Bomb	Få se	2023-01-22 03:23:45
Taurus till Bomb	De måste va nåt som e fel ju för de har gått varje gång förut	2023-01-22 03:29:48
Taurus till Bomb	Vad e de	2023-01-22 03:30:37
KP till Bomb	Ah lallish om de kommer Aina ut från polisstationen man säger till mig derikt	2023-01-22 03:32:02
Taurus till Bomb	Aa bror skala	2023-01-22 03:32:04
Taurus till Bomb	Bara sladden	2023-01-22 03:32:07
Taurus till Bomb	Så kopparn syns	2023-01-22 03:32:11
Taurus till Bomb	De väldigt viktigt sa jag flera gånger	2023-01-22 03:32:21
KP till Bomb	Har ni fixat nu?	2023-01-22 03:42:05
Taurus till Bomb	Gick den ?	2023-01-22 03:55:52
KP till Bomb	Han gick ut nu	2023-01-22 03:56:13
Taurus till Bomb	Oki bror	2023-01-22 03:56:20
Taurus till Bomb	Klar?	2023-01-22 04:08:42
KP till Bomb	Bror nej	2023-01-22 04:08:48
Taurus till Bomb	Va e de som händer då bror	2023-01-22 04:09:03
KP till Bomb	Tror den fuckades igen	2023-01-22 04:09:05
Taurus till Bomb	Asså hur len	2023-01-22 04:09:23
Taurus till Bomb	Imon måste köpas eltejp	2023-01-22 04:09:29
Taurus till Bomb	Isåfall	2023-01-22 04:09:31
Taurus till Bomb	Ifall dom ska funka	2023-01-22 04:09:37
KP till Bomb	Skriv inte hör bror han torskat	2023-01-22 04:09:46
Taurus till Bomb	Tejpa fast kopparn	2023-01-22 04:11:50
KP till Bomb	@Ahki Potter broder va händer ?	2023-01-22 04:12:08
KP till Bomb	Chilla han kommer in i gruppen igen nu	2023-01-22 04:17:27
KP till Bomb	@Taurus bror	2023-01-22 04:18:30
Taurus till Bomb	Hur funkar den inte	2023-01-22 04:21:40
Taurus till Bomb	Vad e sönder	2023-01-22 04:21:42
KP till Bomb	Reagerade på: "Aaa bror"	2023-01-22 04:27:44
KP till Bomb	Innan ni går ut från lägenheten säg till mig	2023-01-22 04:33:45
KP till Bomb	@Ahki Potter hur går de äre inte klart ?	2023-01-22 04:38:06
KP till Bomb	Ok bror	2023-01-22 04:43:18
KP till Bomb	Kolla från fönstret innan om de nån ute	2023-01-22 04:45:18
KP till Bomb	Sen gå ut	2023-01-22 04:45:20
KP till Bomb	Skriv när de klart	2023-01-22 05:15:05
KP till Bomb	Bror ingen blåljus	2023-01-22 05:15:49
KP till Bomb	Då är dom långt härifrån gå dit 2 minut fixa den	2023-01-22 05:16:02
KP till Bomb	De lallish Aina här delisar	2023-01-22 05:16:12
KP till Bomb	De inte som Stockholm	2023-01-22 05:16:17
KP till Bomb	Snabbt bara innan nån ser den då de kört	2023-01-22 05:20:06
KP till Bomb	Skriv så fort allt klart	2023-01-22 05:22:37
BechoBegre	Va säger du bror	2023-01-22 07:52:13
Hamado till Sunds	Va hände ????	2023-01-22 10:47:09
Hamado till Sunds	Abooooooow bre	2023-01-22 10:50:01
Hamado till Sunds	Bror ja fattar inte hur smällde den inte av	2023-01-22 10:54:05
Taurus till Sunds	Akhi askar bra du fick me den	2023-01-22 11:34:11
BechoBegre	Du åker på måndag	2023-01-22 12:17:17
BechoBegre	Då	2023-01-22 12:17:17
BechoBegre	Du har vart här uppe	2023-01-22 12:17:23
BechoBegre	Sa t dej	2023-01-22 12:17:25
BechoBegre	Utan para du ska inte ner va menar du	2023-01-22 12:17:34
BechoBegre	Helt onödigt	2023-01-22 12:17:38
BechoBegre	Jag såg due rutten becknare manen	2023-01-22 12:18:30
BechoBegre	I fredags du sa t mej till tisdag	2023-01-22 12:19:15
BechoBegre	Ha du leker så kaxig va	2023-01-22 12:23:26
BechoBegre	Du ska va kvar t mina para kommer jag har sagt t dej	2023-01-22 12:24:19
BechoBegre	Jag ska ha dem ikv om du ska åka tillbaka	2023-01-22 12:25:43
BechoBegre	Nej manen jag ska inte vänta tills du löser jobb o hitt gå fkn fixa det där uppe fkn fjant	2023-01-22 12:27:03
BechoBegre	Vem löser det på en gång	2023-01-22 12:29:58

BechoBegre	Ser de ut som jag tror på dej due värsta drängen bre	2023-01-22 12:31:45
BechoBegre	Yyyyyyy sug av mej du ska ge mej 30då	2023-01-22 12:31:58
BechoBegre	Nej inte så mycket du kan	2023-01-22 12:32:25
BechoBegre	Den här 25e då	2023-01-22 12:34:30
BechoBegre	Ditt fel du ska göra rush innan du åker	2023-01-22 14:00:42
BechoBegre	Tills du åker du menar	2023-01-22 14:04:44
BechoBegre	Du kommer göra rush här i Stockholm oavsett kommer inte vänta så länge på mina para	2023-01-22 14:05:17
BechoBegre	Du ska göra allt förut jappish	2023-01-22 14:05:55
BechoBegre	Förutom	2023-01-22 14:06:02
BechoBegre	Manen va fuck tror du	2023-01-22 14:12:31
BechoBegre	Skriv grupp att du vill göra man kommer tänka askar bror	2023-01-22 14:19:35
BechoBegre	Yani de betyder idiot	2023-01-22 14:22:14
BechoBegre	Men jalla	2023-01-22 14:22:15
Hamado till Sunds	Aaaa bror	2023-01-22 14:24:52
KP till Sunds	Bror jag fixar du tar dig hem idag oroa dig inte @Ahki Potter	2023-01-22 17:19:40
KP till Sunds	Bror bilen vägrar köra ska fixa tåg biljetter till dig hem idag	2023-01-22 17:27:59
KP till Sunds	Min vän ska kolla	2023-01-22 17:28:03
BechoBegre	Ej va händer din deli	2023-01-22 17:34:01
BechoBegre	Du kan inte ens klara nåt bror	2023-01-22 17:34:11
BechoBegre	Man sa t mej due deli	2023-01-22 17:34:18
BechoBegre	Du kunde inte ens lösa den där skiten	2023-01-22 17:34:47
BechoBegre	Kom t Stockholm tillbaka vi löser annan rush	2023-01-22 17:35:09
KP till Bomb	@Okänd bror	2023-01-22 21:06:43
KP till Bomb	Bror @Taurus	2023-01-22 21:06:44
Hamado till Bomb	@Taurus	2023-01-22 21:06:44
KP till Bomb	Broder han inaktiv	2023-01-22 21:06:45
Hamado till Bomb	Bröder @Jokern @Jokern	2023-01-22 21:06:45
KP till Bomb	Kolla andra bror	2023-01-22 21:06:46
Taurus till Bomb	Kan förklara senare t dom e upptagen i rush bror	2023-01-22 21:06:47
BechoBegre	Ajde bästa	2023-01-23 18:06:33
BechoBegre	Har en grej t dej en vecka fram	2023-01-23 18:06:41
BechoBegre	Dem får para när när du gjort nästa rush	2023-01-25 18:38:37
BechoBegre	Finns ikv va aktiv säg inte att du ska gör något	2023-01-25 18:39:27
BechoBegre	Så lallish för dej	2023-01-25 18:49:31
BechoBegre	Bram du svara Cok seg men de finns rush t dej	2023-01-25 22:32:36
BechoBegre	Du ska spraya en fönster ele sprängning	2023-01-25 22:32:46
BechoBegre	Bror vad för plan de behövs en bomb du lägger den du har el spark du åker tryckis ele man har araba inget mer	2023-01-25 22:35:09
BechoBegre	Bror förstår dej men de kommer inte finnas bevis kopplar du	2023-01-25 22:39:32
BechoBegre	Bomb man kan ducka enkelt	2023-01-25 22:39:37
BechoBegre	O jappish de mycke svårare	2023-01-25 22:39:43
BechoBegre	För du har japp shono inte samma sak	2023-01-25 22:39:57
BechoBegre	O de kvällen de lallish 10min due borta från platsen	2023-01-25 22:40:12
BechoBegre	Kasta din lur	2023-01-25 22:40:16
BechoBegre	Fixar en ny t dej	2023-01-25 22:40:18
BechoBegre	Due klar	2023-01-25 22:40:20
BechoBegre	Ingen bevis kvar	2023-01-25 22:40:29
BechoBegre	Dem måste ha bevis att due där bror	2023-01-25 22:40:33
BechoBegre	Du kan inte torska	2023-01-25 22:40:37
BechoBegre	Vi kommer ju ha löst allt	2023-01-25 22:40:43
BechoBegre	Så du behöver bara lösa den	2023-01-25 22:40:49
BechoBegre	De du som har skulden så bror hjälper dej att bli av med den också	2023-01-25 22:41:02
BechoBegre	Så jalla bror	2023-01-25 22:41:03
BechoBegre	Löser t dej en skön	2023-01-25 22:44:25
BechoBegre	Ksk finns en i Kungsängen mot en fönster	2023-01-25 22:44:33
BechoBegre	Nästa vecka	2023-01-25 22:44:43
BechoBegre	Men tror finns annat tills dess	2023-01-25 22:44:51
BechoBegre	Va bara aktiv	2023-01-25 22:44:56
e	Känner du matte	2023-01-26 15:35:10
e	Vet du vad hans snap är eller insta eller nåt för behöver få tag på han	2023-01-26 15:38:54
e	Nån här i bålsta måste veta nåt om honom	2023-01-26 15:44:34
e	Vem sa de nån måste ju snackat med honom lös nån som har kontakt med han	2023-01-26 15:49:40
e	Nån du känner har kontakt me han annars skulle du inte veta han va ute	2023-01-26 15:56:06
BechoBegre	Va gör du bror	2023-01-27 18:18:05

BechoBegre	Manen svara dachri	2023-01-27 18:24:50
BechoBegre	Om en vecka måsten e framme	2023-01-27 18:48:10
BechoBegre	Kommer ta bort 2lax	2023-01-27 18:48:14
BechoBegre	Posten e framme	2023-01-27 18:49:15
BechoBegre	Om en vecka	2023-01-27 18:49:16
BechoBegre	Imon	2023-01-30 02:18:54
BechoBegre	Va vaken	2023-01-30 02:18:55
BechoBegre	Tidigt	2023-01-30 02:18:57
BechoBegre	Posten kommer t din dörr	2023-01-30 02:19:08
BechoBegre	Mellan 09-14	2023-01-30 02:26:39
BechoBegre	Vad vaken då bror	2023-01-30 03:21:19
BechoBegre	De viktigt	2023-01-30 03:21:24
BechoBegre	Mycke para	2023-01-30 03:21:29
BechoBegre	Skicka här bror	2023-01-30 09:45:10
BechoBegre	Aa den borde	2023-01-30 09:55:47
BechoBegre till Para	Bror Enid	2023-01-30 13:01:25
BechoBegre till Para	Möt han med 1.6	2023-01-30 13:01:26
Para	BechoBegre startade ett gruppsamtal	2023-01-30 13:01:32
BechoBegre till Para	Här grabbar	2023-01-30 13:01:44
BechoBegre till Para	Lös det nu	2023-01-30 13:01:46
BechoBegre till Para	Han behöver snabbt	2023-01-30 13:01:49
BechoBegre till Para	Han ska lägga in i ditt konto	2023-01-30 13:01:54
BechoBegre till Para	Möt han bankomaten	2023-01-30 13:01:57
BechoBegre till Para	I bålsta centrum	2023-01-30 13:02:01
Eniddd till Para	För de först jag e på jobbet och vad ska han lägga på mitt konto	2023-01-30 13:02:20
BechoBegre till Para	Han ska göra t sitt egna	2023-01-30 13:02:34
BechoBegre till Para	Vem har para	2023-01-30 13:02:43
BechoBegre till Para	Ge t han	2023-01-30 13:02:44
Eniddd till Para	Jag har pengarna	2023-01-30 13:03:24
BechoBegre till Para	Åk t han då	2023-01-30 13:03:26
BechoBegre till Para	Lös t han	2023-01-30 13:03:28
BechoBegre till Para	Vrf har du paran	2023-01-30 13:03:32
BechoBegre till Para	På jobbet dachri	2023-01-30 13:03:36
Eniddd till Para	Dom e hemma	2023-01-30 13:03:53
Eniddd till Para	Bror när behöver du pengarna	2023-01-30 13:06:15
BechoBegre till Para	Nikemo va leker du uppkäftig de inte mitt problem	2023-01-30 13:08:31
BechoBegre till Para	Du ska va med para o allt om 20Min	2023-01-30 13:08:42
BechoBegre till Para	Du har större problem än jobbet bror	2023-01-30 13:08:56
Eniddd till Para	Vad synd men kommer inte kunna lösa de om 20 min	2023-01-30 13:09:07
Eniddd till Para	Jag håller på att kolla med någon som skulle kunna swicha	2023-01-30 13:22:56
BechoBegre till Para	Skynda bror	2023-01-30 13:24:00
BechoBegre till Para	De stress	2023-01-30 13:24:02
Eniddd till Para	Bror jag e på väg till Bålsta nu om du kan ses så kan jag ge dig pengarna	2023-01-30 13:41:35
BechoBegre	Har du hittat ditt kort ele	2023-01-30 13:48:42
BechoBegre	Bästa gå möt den här horan	2023-01-30 13:49:00
Eniddd till Para	Om 7 min typ så e jag framme	2023-01-30 14:04:51
BechoBegre till Para	Vi löser det	2023-01-30 14:15:03
BechoBegre till Para	Bror har den inte kommit jao	2023-01-30 14:25:20
Eniddd till Para	Okej skriv bara när du e i närheten i centrum	2023-01-30 14:27:01
BechoBegre	Du måste lösa bror	2023-01-30 14:50:50
BechoBegre	Hur bre	2023-01-30 14:50:53
BechoBegre	Kolla på sms	2023-01-30 14:56:35
BechoBegre	Och gör det som det står	2023-01-30 14:56:46
BechoBegre	Skicka sccren	2023-01-30 14:57:11
BechoBegre	Wickr	2023-01-30 14:57:51
BechoBegre	Har du fått	2023-01-31 14:51:49
BechoBegre	Sms ele något	2023-01-31 14:51:49
BechoBegre	Ajde säg till	2023-01-31 14:52:16
BechoBegre	När edu klar	2023-01-31 20:57:44
BechoBegre	Finns rush bror	2023-01-31 20:57:46
BechoBegre	Du blir av med skuld	2023-01-31 20:57:50
BechoBegre	Skicka din adress	2023-01-31 21:05:17
BechoBegre	Tmm jetski	2023-01-31 21:05:40
BechoBegre	Edu klar bror	2023-01-31 21:13:34
BechoBegre	Lallish du hinner blir klar	2023-01-31 21:13:54
BechoBegre	Din skuld kommer va borta o jag ger dej en dunder zutt bror	2023-01-31 21:14:10
BechoBegre	Tänk på det bror	2023-01-31 21:14:15
BechoBegre	Bara positivt	2023-01-31 21:14:19
BechoBegre	Lägg luren hemma	2023-01-31 21:16:12

BechoBegre	Sen skriv t mej när due klar	2023-01-31 21:16:19
BechoBegre	Men fixa dej så länge	2023-01-31 21:16:23
BechoBegre	Due askar brorsan♡	2023-01-31 21:16:29
BechoBegre	Jag vene	2023-01-31 21:30:16
BechoBegre	Säkert	2023-01-31 21:30:16
BechoBegre	Du ska få sms bror	2023-01-31 21:30:19
BechoBegre	Vart någonstans e den	2023-02-01 08:56:07
BechoBegre	Skicka på wickr	2023-02-01 08:56:30
BechoBegre	Bror ser du	2023-02-01 10:53:01
BechoBegre	De lallish bror	2023-02-01 10:53:01
BechoBegre	Ingen torska	2023-02-01 10:53:03
BechoBegre	O man lämna leksaken på platsen	2023-02-01 10:53:11
BechoBegre	Har du fått sms ele något	2023-02-04 13:53:26
BechoBegre	Brr	2023-02-04 14:10:16
BechoBegre	Testa om	2023-02-04 14:13:52
BechoBegre	Kan du ta dej t centrum	2023-02-04 17:11:25
BechoBegre	Hjälpa en guzz	2023-02-04 17:11:28
BechoBegre	Va händer bror	2023-02-05 20:49:24
BechoBegre	Bror finns en lallish rush	2023-02-05 21:28:06
BechoBegre	Vem va de	2023-02-05 21:31:07
BechoBegre	Man säger till bror	2023-02-06 15:56:15
BechoBegre	Vilken bil det är reg o allt	2023-02-06 15:56:23
BechoBegre	Bror när du spårar paketet	2023-02-06 17:37:11
BechoBegre	Har det ändrats	2023-02-06 17:37:13
BechoBegre	Något	2023-02-06 17:37:16
BechoBegre	Reagerade ♡ på: "Chilla broder ska kolla"	2023-02-06 17:37:33
BechoBegre	Bror	2023-02-06 19:58:43
BechoBegre	Vad e din adress	2023-02-06 19:58:44
BechoBegre	Bror man kommer	2023-02-06 20:00:01
BechoBegre	Snart	2023-02-06 20:00:01
BechoBegre	Med bensim	2023-02-06 20:00:02
BechoBegre	10-15	2023-02-06 20:07:47
BechoBegre	Min mane där med bensin	2023-02-06 20:07:49
BechoBegre	Där när som	2023-02-06 20:18:17
BechoBegre	Mane där	2023-02-06 20:23:14
BechoBegre	En vit bil	2023-02-06 20:23:14
BechoBegre	Edu klar	2023-02-06 20:36:07
BechoBegre	Bror han har inte svarat	2023-02-06 20:51:47
BechoBegre	Ligger den nära dej	2023-02-06 20:51:52
BechoBegre	Gå ditt typ 23-00 tiden	2023-02-06 20:52:32
BechoBegre	Sen filma Reg o bilen sen kasta in tändsticka	2023-02-06 20:53:17
BechoBegre	Aa bror ha handskar	2023-02-06 20:53:28
BechoBegre	Aa den man visa dej o den bredvid	2023-02-06 20:54:22
BechoBegre	Sa man inte t dej	2023-02-06 20:54:25
BechoBegre	Grönadalens	2023-02-06 21:03:17
BechoBegre	Bror de lallish på kvällen	2023-02-06 21:04:06
BechoBegre	Bror lallish	2023-02-06 21:05:05
BechoBegre	Bror man lägger bilen där du vet där jag sa	2023-02-06 21:26:31
BechoBegre	Den e där kl 23.30	2023-02-06 21:26:37
BechoBegre	Ska få Reg snart	2023-02-06 21:26:41
BechoBegre	Aa bror	2023-02-06 21:29:48
BechoBegre	Börja gå	2023-02-06 21:29:49
BechoBegre	Så due där efter 00	2023-02-06 21:51:00
BechoBegre	Lxe673	2023-02-06 23:07:14
BechoBegre	Reg	2023-02-06 23:07:15
BechoBegre	Nummer	2023-02-06 23:07:16
BechoBegre	Spara den	2023-02-06 23:07:18
BechoBegre	Vit Peugeot kombi	2023-02-06 23:07:28
BechoBegre	Ta en sccren	2023-02-06 23:07:30
BechoBegre	Så du inte glömmer	2023-02-06 23:07:34
BechoBegre	Ele spara	2023-02-06 23:07:38
BechoBegre	Tmm	2023-02-06 23:14:30
BechoBegre	Har du hittar arren	2023-02-07 00:00:36
BechoBegre	Kolla fotbolls parkeringen	2023-02-07 00:08:15
BechoBegre	Vid gröna dalen	2023-02-07 00:09:42
BechoBegre	Den e grus parkeringen	2023-02-07 00:13:15
BechoBegre	Har du hittat bror	2023-02-07 00:38:07
BechoBegre	Den du hittar en parkering dem sa	2023-02-07 00:51:21
BechoBegre	Hittar du bror	2023-02-07 00:54:37
BechoBegre	Foto	2023-02-07 01:00:35
BechoBegre	Där bror	2023-02-07 01:00:41
BechoBegre	Edu hemma bror	2023-02-07 01:48:00
BechoBegre	Dunder bror	2023-02-07 01:48:19

BechoBegre	Säg walla	2023-02-07 01:49:33
BechoBegre	Lever du bror	2023-02-07 17:30:59
BechoBegre	Dubbelkolla bara	2023-02-07 17:32:05
BechoBegre	För de bebek grejer bror	2023-02-07 17:44:00
BechoBegre	Paketet borde va framme imon bror	2023-02-07 18:13:26
BechoBegre	När du tar ut den och dem frågar något säg de är bil grejer	2023-02-07 18:13:37
BechoBegre	Vet du vem abu Hassan e	2023-02-07 18:22:46
BechoBegre	Bror har du ingen legg	2023-02-07 18:23:27
BechoBegre	Hur bror	2023-02-07 18:23:30
BechoBegre	Pass något	2023-02-07 18:23:30
BechoBegre	Bank id något	2023-02-07 18:23:30
BechoBegre	Tmm bror men den borde komma t din dörr	2023-02-07 18:24:43
BechoBegre	Jetski	2023-02-07 18:25:05
BechoBegre	Aa bror men vet du nån med para i kort	2023-02-08 15:34:13
BechoBegre	Kan hon köra med lite bil grejer i bilen hon får 2lax	2023-02-08 15:34:28
BechoBegre	Röding extra	2023-02-08 15:34:34
BechoBegre	De inte lagliga bil grejer darför	2023-02-08 15:39:45
BechoBegre	Nej bror	2023-02-08 17:04:17
BechoBegre	Bror om du kan lallish	2023-02-08 17:04:59
BechoBegre	Walla	2023-02-08 17:05:15
BechoBegre	Ajde	2023-02-08 17:05:17
BechoBegre	Reagerade ♡ på: "Bästa"	2023-02-08 17:06:21
BechoBegre	Jag ska	2023-02-08 17:16:38
BechoBegre	Säg t dem	2023-02-08 17:33:05
BechoBegre	Börja åka	2023-02-08 17:33:07
	Plocka upp	
BechoBegre	Enid först	2023-02-08 17:33:11
BechoBegre	Det går inte bror	2023-02-08 17:33:40
BechoBegre	Dem måste nu	2023-02-08 17:33:43
BechoBegre	Han kan inte stå med den i centrum	2023-02-08 17:34:02
BechoBegre	18 dem ska va i Kungsängen	2023-02-08 17:34:10
BechoBegre	Ajde säg t dem plocka	2023-02-08 17:34:40
BechoBegre	Enid	2023-02-08 17:34:40
BechoBegre	Är det två guzzar ele	2023-02-08 17:35:19
BechoBegre	Hane centrum	2023-02-08 17:35:33
BechoBegre	När e dem bålsta centrum	2023-02-08 17:35:46
BechoBegre	När e dem där	2023-02-08 17:39:21
BechoBegre	Bror vene	2023-02-08 21:49:16
BechoBegre	Hitta dem vi knullar dem	2023-02-08 21:49:20
BechoBegre	Bror de en shono meleker o hans vän som jag vet	2023-02-08 21:50:19
		2023-02-12 21:42:11

Polisen

PM 1 (4)

Datum 2023-04-04

Infoklass Ej klassad

Diarienr (åberopas) 5000-K68798-23

Polismyndigheten
Polisregion Stockholm
Patrik Edström

PM Mobiltelefon 2023-5000-BG28439-1

1 INLEDNING

Syftet med detta PM är att redovisa innehållet av mobiltelefonen med beslagsnummer BG28439-1, för att se om det finns något av intresse för utredningen. Telefonen togs i beslag i K91779-23 men har delats till aktuellt ärende.

2 BESLAG

2.1 Beslag 2023-5000-BG26175-1

Mobiltelefonen togs i beslag 2023-03-09 i samband med att förhör hölls med Olivia.

Från tömningen av mobiltelefonen kan man utläsa följande information.

- ✓ Mobiltelefon modell: iPhone 11
- ✓ Device Name: Olivias iPhone
- ✓ IMEI: 359245676892142 & 359245676883588
- ✓ Telefonnummer: 467XXXX8709

3 INNEHÅLL

Från tömningen av mobiltelefonen och SIM-kort kan man utläsa följande information.

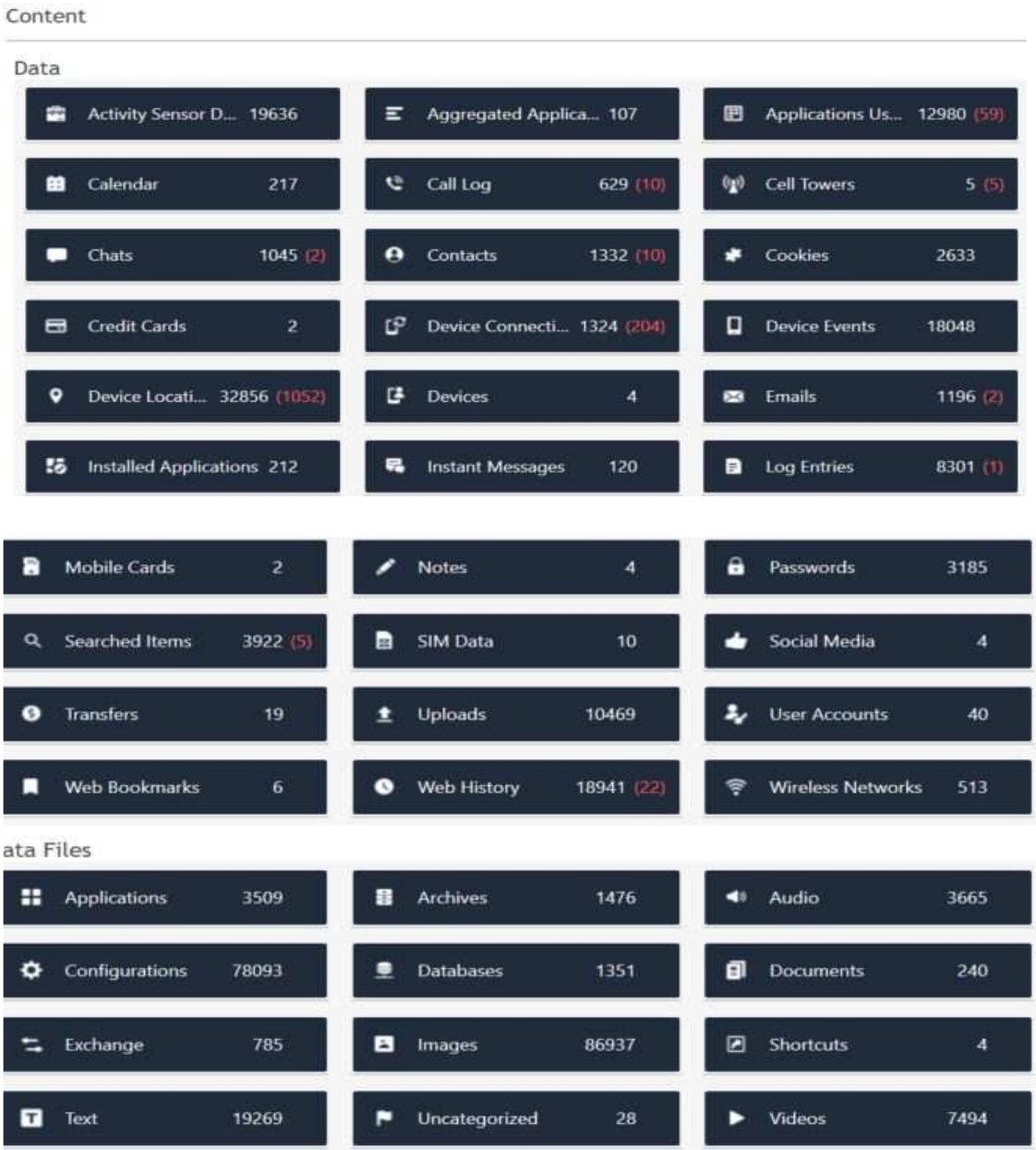

3.1 Kontakter

Jittakorns telefonnummer ligger inlagt under namnet Åd.



3.2 Timeline

Klockan 19:50 till 20:12 har Olivias telefon koordinater på Ateljévägen i Solna, koordinater 59.369075, 17.981307.

Klockan 20:38 har Olivias telefon uppkoppling i Järva Krog.

Klockan 20:59 har Olivias telefon positionering vid Upplands Väsby och sedan vid 21:46 vid Älby som ligger mellan Uppsala och Tierp, vilket påvisar att de åkte norrut mot Sundsvall efter att de varit i Solna på Ateljévägen.

3.3 SMS och Chat

Inget av intresse

3.4 Call Log

Inget av intresse.

3.5 Bilder/filmer/ljudfiler

Olivias har en screen-shot på sin telefon från en google-sökning på vägbeskrivning till Ateljévägen 2 i Solna. Sökningen är gjorde den 20/1 kl19:03.

Noterbart är att telefonens sökningar är inställda på tidszon UTC+0. Vilket motsvarar en timme tidigare gällande svensk tid. Således måste man lägga till en timme för att få den faktiska tid som sökningar, uppkopplingar m.m. har gjorts.

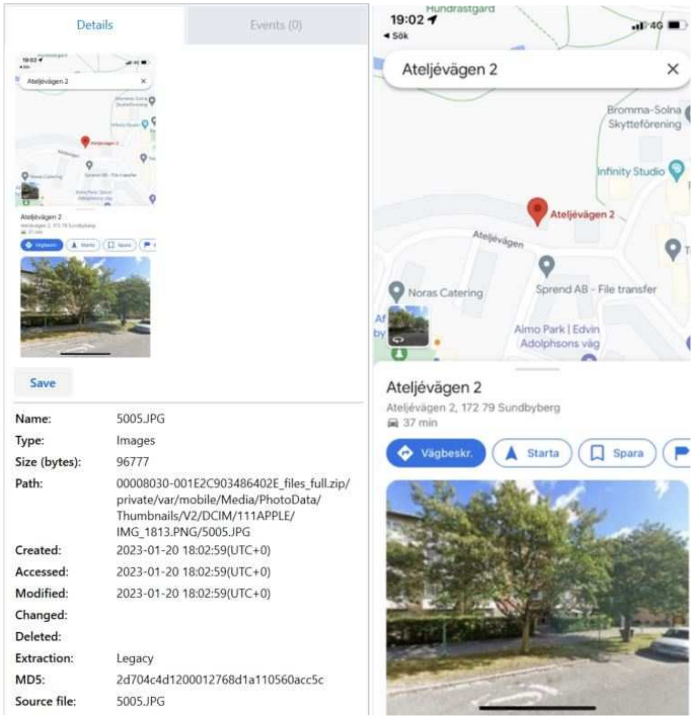

3.6 Övrigt

Koordinaterna 59.369084, 17.981344 på Olivias telefon 19:50 till 20:22.



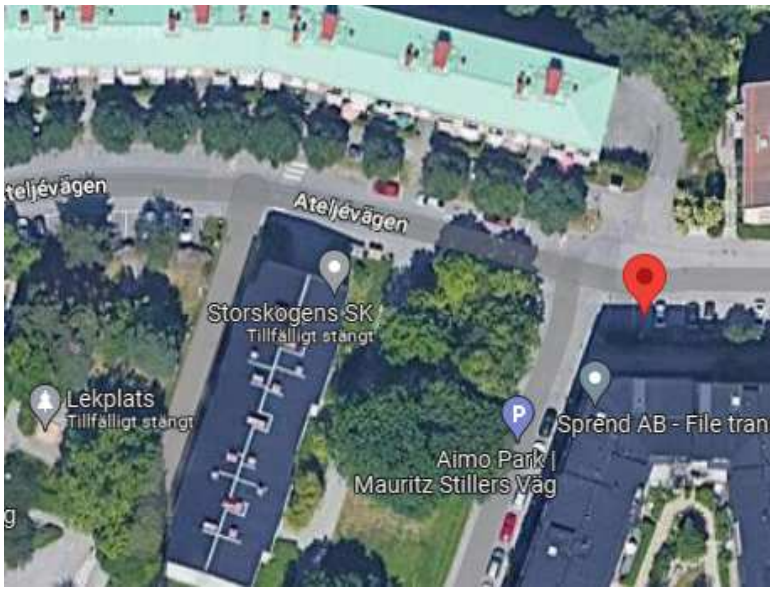

Polisen

PM

Mobiltömning BG26175-1 Alice telefon

Signerad av

Signerad datum

Enhet
Region Stockholm, Grova brott 2 Rgn Sthlm

Diarienr
5000-K68798-23

Uppgiftslämnare	Datum	Tid
Lindborg, Frida	2023-03-21	14:39

Beslag verkställt	Material för analys
Nej	Nej

Mottaget	Mottaget datum	Tid

Sätt på vilket uppgift lämnats

Upprättad av
Frida Lindborg

Uppgiften avser

Uppgift
Se bilaga!

Polisen

PM

Datum
2023-04-04

Diarienr (åberopas)
5000-K68798-23

Polismyndigheten
Region Stockholm
Utredningsenheten
Grova brott

PM Mobiltelefon 2023-5000-BG26175-1

1 INLEDNING

Syftet med detta PM är att redovisa innehållet av mobiltelefonen med beslagsnummer BG26175-1, för att se om det finns något av intresse för utredningen. Telefonen togs i beslag i K91779-23 men har delats till aktuellt ärende.

2 BESLAG

2.1 Beslag 2023-5000-BG26175-1

Mobiltelefonen togs i beslag 2023-03-03 i samband med att Alice hämtades till förhör.

Från tömningen av mobiltelefonen kan man utläsa följande information.

- ✓ Mobiltelefon modell: iPhone 11
- ✓ IMEI: 352914117167953 & 352914117217436
- ✓ Telefonnummer: 467XXXX3228

3 INNEHÅLL

Från tömningen av mobiltelefonen och SIM-kort kan man utläsa följande information.

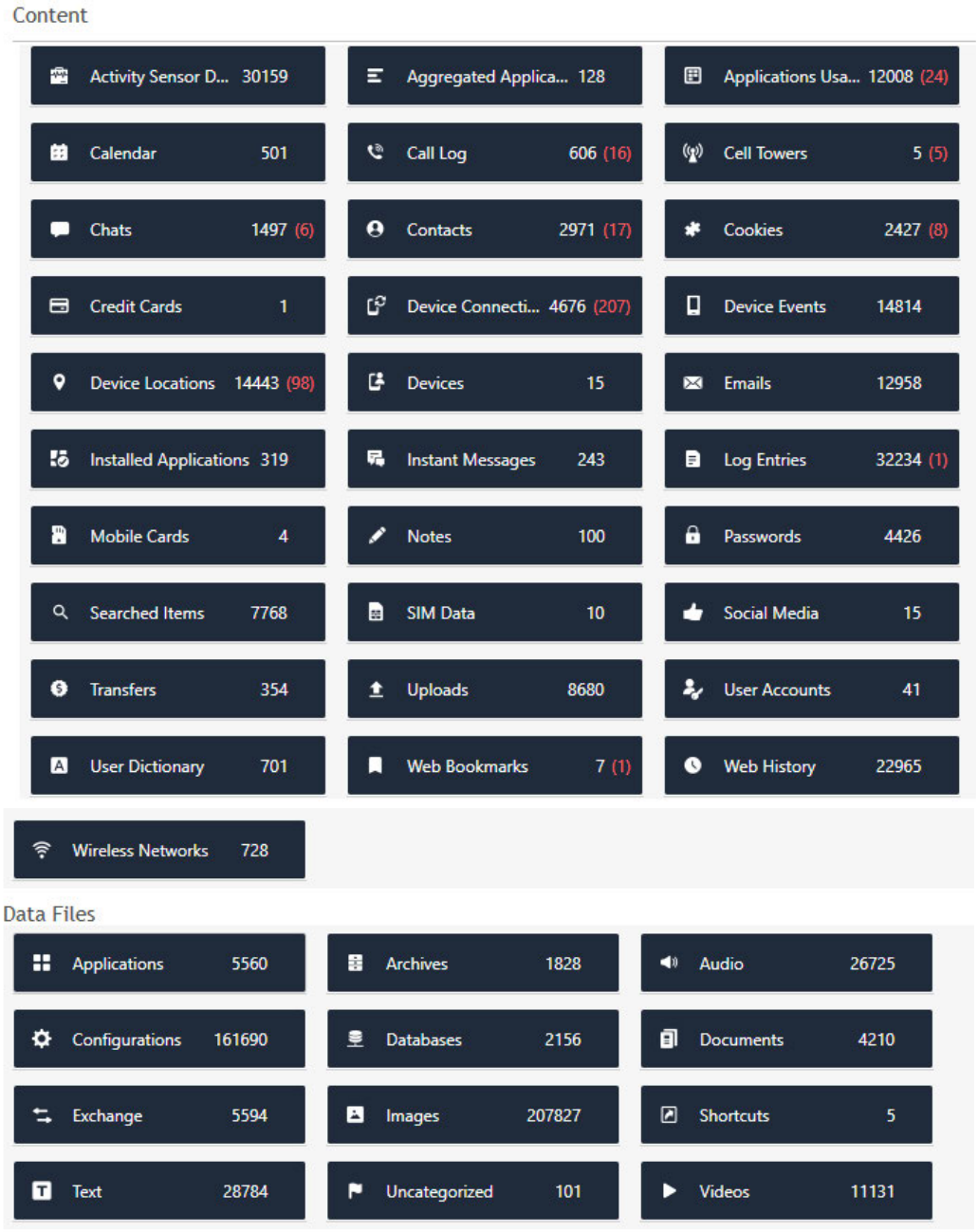

3.1 Kontakter

Jittakorns telefonnummer ligger inlagt under namnet Åd.

Name	Interaction Status	Organizat	Phones	Email	Other Entries
Åd			+467[redacted]514		
Åd			+4673[redacted]184		
Åd			General 072[redacted]514		User ID 1DDD5DD3-FD98-414B-9E41-0BC2D199E20B:ABPerson Identifier +467[redacted]514
Åd			General +467[redacted]84		User ID 5D0A20DC-5A09-46C4-BBB2-8C1ED3971A28:ABPerson
Åd			+46[redacted]84		Id 5D0A20DC-5A09-46C4-BBB2-8C1ED3971A28:ABPerson WhatsApp User Id 4673[redacted]84@s.whatsapp.net
Åd			07[redacted]14		Id 1DDD5DD3-FD98-414B-9E41-0BC2D199E20B:ABPerson WhatsApp User Id 4672[redacted]14@s.whatsapp.net
Åd Meesup					Identifier +462[redacted]87
Åd Meesup	ChatParticipant				User ID ece14bb1-0f4e-41aa-8242-1c365e762039 Username decutt.1312

3.2 Timeline

I tidslinjen går det att se att Alice bestämmer träff med Jittakorn, att hon ska köra honom till Sundsvall för 5000 kronor. Detta sker den 20 januari.

Klockan 19:50 till 20:24 har Alice telefon koordinater på Ateljévägen i Solna, koordinater 59.369097, 17.981480.

Klockan 20:59 har Alice telefon positionering vid Upplands Väsby och sedan vid 22:30 vid Gävle Bro, vilket påvisar att de åkte norrut mot Sundsvall efter att de varit i Solna på Ateljévägen.

3.3 SMS och Chat

Den 20 januari ber Jittakorn om skjuts av Alice till Sundsvall för 5000 kronor.

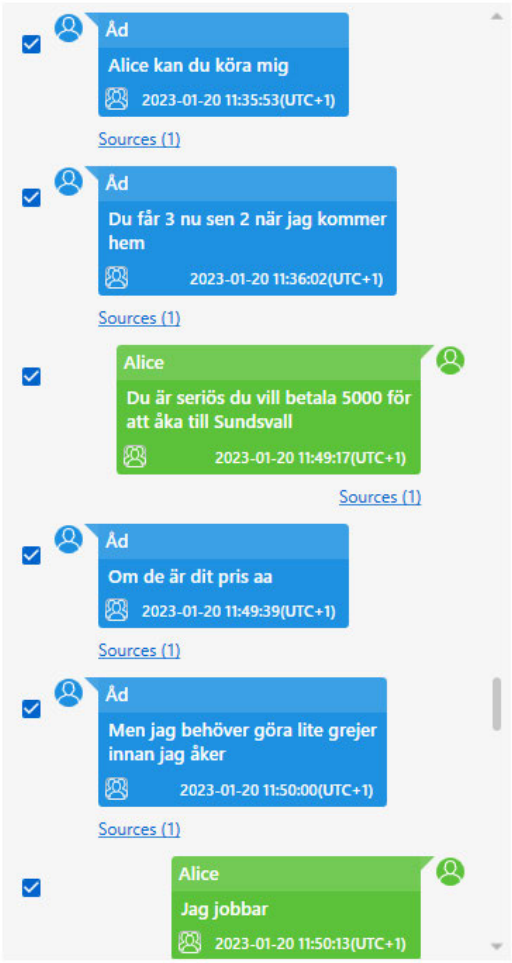

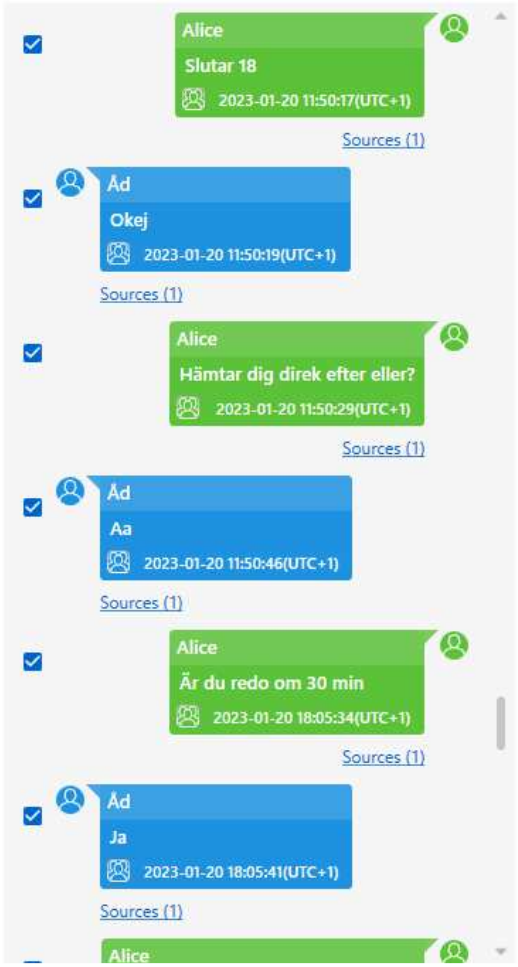

3.4 Call Log

Inget av intresse.

3.5 Bilder/filmer/ljudfiler

Inget av intresse

3.6 Övrigt

Koordinaterna 59.369097, 17.981480 på Alice telefon 19:50 till 20:24.

» Location Go to

Name:	
Description:	
Type:	Visited
Origin:	
Timestamp:	2023-01-20 19:50:21(UTC+1)
End time:	2023-01-20 20:24:21(UTC+1)
Position:	(59.369097, 17.981480)
Aggregated locations:	
Map Address:	
Precision:	
Confidence:	
Map:	
Category:	
Source:	Native Locations
Account:	
Address:	
Service Identifier:	
Extraction:	Legacy
Source file:	00008030-000979890C31802E_files_full.zip /private/var/mobile/Library/Caches/ com.apple.routined/Local.sqlite-wal : 0x179F5B (Table: ZRTLEARNEDLOCATIONOFINTERESTVISITMO; Size: 3419632 bytes)

Map

Position:	(59.369097, 17.981480)
Address:	
Map Address:	



Polisen

Förhör

Förhör 4

Signerat av

Signerat datum

Enhet
Region Nord, Grova brott 1 PO Västernorrl

Diarienr
5000-K91779-23

Hörd person
Meesup, Jittakorn

Personnummer
[redacted]

Den hörde är	ID Styrkt	Sätt	Ställning till misstänkt - målsägande - vittne
Misstänkt	Ja	Daktningsfoto	

Tolk

Språk

Anledning till förhör / Misstankar som misstänkt har underrättats om
Hantering m.m. av explosiva varor (grovt), Fullbordat, Gärningsman

Underrättad om misstanke
2023-02-10

Anledning till förhör / Misstankar som misstänkt har underrättats om
Allmänfarlig ödeläggelse, Förberedelse till, Gärningsman

Underrättad om misstanke
2023-02-09

Ytterligare information om anledning till förhör
Se nedan i löpande text.

Underrättad om rätt till försvarare	Godtar den försvarare som rätten förordnar	Försvarare/ombud önskas	Försvarare/ombud närvarande
		Sara Törnqvist.	Ja

Förhörsledare	Förhörsdatum	Förhör påbörjat	Förhör avslutat
Florent Asllani	2023-02-21	12:38	13:57

Förhörsplats	Typ av förhör	Förhörssätt
Anstalten Saltvik, rum 6.	RB 23:6	Ljudbandsförhör

Förhörsvittne

Utskrivet av
FA

Berättelse

Förhörsledarens frågor och anteckningar skrivs kursivt.

Nedan förhör är en utförlig, men ej komplett, utskrift av förhöret som hölls med Jittakorn Meesup den 21 februari. För att ta del av förhöret i sin helhet så lyssna på ljudfilen.

Informeras om sina rättigheter i enlighet med FUK 12c§
-Om möjligheten till strafflindring

Jittakorn Messup delges misstanke om förberedelse till allmänfarlig ödeläggelse genom att han mellan den 21-25 januari 2023 haft tillgång till och tagit befattning med tre termosbomber med bilbatterier på Köpmangatan 18 i Sundsvall. Jittakorn Messup har planerat att utföra en sprängning på en angiven adress samt fått instruktioner för att utföra detta. Sprängningen skulle lett till fara för annans liv eller hälsa eller omfattande förstörelse av annans egendom. Fara för brottets fullbordan har förelegat.

Delges alternativ misstanke.
Jittakorn Meesup delges misstanke om grovt brott mot hanteringen av explosiva varor då han hanterat explosiva varor utan att ha rätt till det i Sundsvall mellan den 21-22 januari 2023. Brottet är grovt eftersom hanteringen avsett en större mängd sprängmedel med stor potentiell skadeverkan samt då hanteringen skett i en sådan miljö att varan typiskt sett kan befaras komma till brottslig användning.

Har du förstått misstankarna?

Ja.

[redacted]

I senaste förhöret nämnde du att du åkte med två andra personer när du åkte upp till Sundsvall. Berätta vilka du åkte med?
Med två tjejkompisar och de visste inte varför jag skulle upp dit och de körde mig för pengar som de andra betalade för.

Vad heter dom kompisarna?
Alice Lagerblad och den andra Olivia Östlund tror jag.

Har du Olivias nummer i din telefon?
Det borde jag ha.

Vart bor hon?
I [redacted].

Hur gammal är hon?
[redacted]:a.

I din telefon har det anträffats en chatt med en Alice. Du frågar henne kring hur mycket hon vill ha för att köra dig till Sundsvall. Detta sms skickar du till henne den 18 januari och du frågar om hon kan köra dig på fredag, alltså den 20 januari. Stämmer det att du skrivit så till Alice?
Ja.

Du frågar även henne om hur mycket pengar hon vill ha för att köra dig. Hur mycket betalade du henne?
Jag tror det var, 4000, betalade jag, för den resan upp men jag sa till henne 5000 men hon sa det blir lugnt med 4000.

Hur länge har du känt Alice?
Sen jag gick i grundskolan.

Vad var det för bil ni åkte upp i?
Det var en liten bil. Jag kan inte märket på den. Jag kommer ihåg att den var silvrig också.

Vems var bilen?
Alice.

Är du säker på att den var silvrig?
Ja jag är ganska säker på att den var silvrig eller grå.

Kan det ha varit en vit Volkswagen golf?
Ja det kan det faktiskt ha varit. Det var ganska mörkt så den såg nog grå ut.

Gällande din klädsel under resan. Kommer du ihåg vad du hade på dig?
Jag var helt svartklädd. Med en röd Gant hoodie eller bara en liten det stod Gant här uppe

Text eller?
Exakt. Med svart, vitt, blått.

Själva hoodien var?
Hoodien var svart.

Vad hade du för jacka på dig?
En svart jacka. Moncler jacka.

Är jackan helt svart eller finns det andra detaljer som är i en annan färg?
Det finns men de går att täcka över. På luvan det finns en dragkedja man kan dra över på den så att den antingen är helsvart eller med lite vitt Moncler ovanför.

Tröjan var Gant?
Exakt.

Vad hade du för byxor på dig?
Ett par svart bara. Kanske Denim som märke.

Vad hade du för skor på dig?
Nike 270 med lila bubblor på sulorna.

Färg på skon?
Svart, vitt och lila.

Vad hade du för andra kläder med dig under din vistelse i Sundsvall?
Inget alls.

(Visar bildbilaga från övervakningskameran från Cirkle K på Gävlebro 230120 – visar sidan 3). Kan det ha varit bilen ni åkte i?
Ja ganska möjligt ja.

(Visar sidan 4). Vilka är det på bilderna?
Det är Alice och Olivia. Olivia är till vänster i bild.

(Visar sidan 5). Vem är mannen till vänster?
Det är jag.

Hur visste du vart du skulle när du hade anlänt till Sundsvall?
Dom frågade mig när jag var framme. När jag var framme sa dom åk till ett ställe. Sen stod vi parkerad en liten stund. Jag tror jag fick en adress som jag skulle till.

Vart skrev du in den adressen?
Jag tror jag skrev in den på Google maps.

Fick du den i telefonen via meddelande också?
Ja precis.

Vem skrev den till dig?
Jag kommer inte riktigt ihåg. Om det var i gruppen eller någon särskild person.

Vid vilken adress blev du avsläppt av Olivia och Alice?
Jag kommer inte ihåg men det jag vet är att det var mitt i stan.

Kommer du ihåg någon butik som låg i närheten?
Nej det gör jag faktiskt inte. Jag kommer ihåg att det var en gammal brun trädörr som vi gick igenom.

Du har gjort någon form av sökning som jag hittade i din telefon där du bl.a. sökt på Köpmangatan 8B. Detta har du gjort lördagen den 21 januari kl. 00:38:55 (UTC+1). Var det den adressen du skulle till?
Mycket möjligt.

Det är en sökning till på Lilla Tokyo Sushi. Detta gjorde du den 21 januari kl. 01:04:28 (UTC+1). Har du gjort det?
Det kan vara mycket möjligt att jag gjort.

Vad var anledningen till det?
Jag kommer faktiskt inte ihåg.

Var du inne på den restaurangen?
Nej.

Hur blev du upplockad? När dök de upp, de som skulle möta upp dig?
De stod redan på platsen och väntade på mig.

Såg Oliva och Alice dom personerna?
Det tror jag inte de gjorde för de släppte av mig och sen åkte de direkt därifrån.

Vad hände därefter. Efter att du träffade dom här personerna?
Vi gick upp till en lägenhet och sen gick vi ut därifrån till en annan lägenhet sen till en annan lägenhet.

Ni gick upp till en lägenhet där du blev avsläppt?
Ja ungefär.

Vad gjorde ni i den första lägenheten?
Vi gick upp och lämnade bilbatterier.

Vem hade med sig batterierna?
Jag.

Hur många batterier hade du?
Jag kollade inte men det var ganska tungt i alla fall. Så kanske 4-5 kanske eller färre till och med.

Hur förvarade du dom batterierna?
Det låg i Ica kasse eller Ikea tror jag det var. En blå kasse var det i alla fall.

Var det något mer i kassen?
Nej inte i den kassen jag bärde.

Vart hämtade du upp batterierna? Var det i Stockholm eller?
Ja tror de var någonstans i Solna. Jag fick upp en adress. Innan jag åkte upp till Sundsvall sa de till mig att jag skulle åka ner till Stockholm först för att hämta upp bilbatterier.

Vem var det som sa att du skulle hämta batterier där?
Han heter Becho.

Fick du adressen av honom också eller kring vart batterierna skulle hämtas upp?
Exakt.

Hur tog du dig till Solna?
Med bilen.

Vems bil?
Alice.

Vem skrev in adressen så ni skulle hitta?
Jag tror Olivia gjorde det. Kanske möjligt att jag gjorde det samtidigt.

Vem var personen som ni hämtade batterier hos?
Ingen aning.

Är du helt säker på det?
Jag är 100% säker på det.

Hur såg personen ut som ni hämtade batterier hos?
Han var blond, hade glasögon på sig och hade en Canada goose väst på sig. Jag tror han hade mörkblå byxor.

Du uppgav att ni hämtade dom i Solna. Vad var det för plats där?
Det var på en parkering. Vi fick en adress från första början och sen stod vi där ett tag och han kom inte. Sen sa han att vi skulle åka 50 m tillbaka där vi kom ifrån så skulle vi se honom. Vilket vi gjorde.

Var han där med bil?
Nej det var han inte. Han stod vid bilarna men han var inte där med bilen tror jag. Han stod redan ute och väntade på oss.

Vart la du batterierna sen?
I bagageluckan.

Såg Alice och Olivia vad du gjorde?
Nej. Jag berättade till dom att det låg batterier där bak.

Frågade dom varför du skulle ta med de?
Ja. De frågade varför jag hade bilbatterier. Jag sa att dom ville att jag skulle köra upp det för de trodde att jag bara skulle till Sundsvall för att hälsa på en vän.

Om vi går tillbaka till den första lägenheten som du lämnade batterierna i. Hur många personer var det där som mötte upp dig?
En person som mötte upp mig och det var ingen i lägenheten.

[redacted]

[redacted]

[redacted]

[redacted]

[redacted]

[redacted]

Förhöret pausas 13:40.
Förhöret återupptas kl. 13:42

[redacted]

[redacted]

[redacted]

[redacted]

[redacted]

[redacted]

[redacted]

[redacted]

[redacted]

[redacted]

[redacted]

[redacted]

[redacted]

[redacted]

[redacted]

[redacted]

[redacted]

[redacted]

[redacted]

[redacted]

[redacted]

[redacted]

[redacted]

[redacted]

[redacted]

[redacted]

[redacted]

[redacted]

[redacted]

[redacted]

[redacted]

[redacted]

[redacted]

[redacted]

[redacted]

[redacted]

[redacted]

[redacted]

[redacted]?

[redacted]

[redacted].

[redacted].

[redacted].

[redacted].

[redacted]

[redacted]

[redacted]

[redacted]

[redacted].

[redacted].

[redacted]

Förhöret avslutas kl. 13:57

Polisen

Förhör

Förhör 6

Signerat av

Signerat datum

Enhet
Region Nord, Grova brott 1 PO Västernorrl

Diarienr
5000-K91779-23

Hörd person
Meesup, Jittakorn

Personnummer
[redacted]

Den hörde är
Misstänkt

ID Styrkt
Nej

Ställning till misstänkt - målsägande - vittne

Tolk

Språk

Ytterligare information om anledning till förhör
Kompletterande förhör

Underrättad om misstanke

Underrättad om rätt till försvarare

Godtar den försvarare som rätten förordnar

Försvarare/ombud önskas
Isidor Vistedt

Försvarare/ombud närvarande
Ja

Förhörsledare
Florent Asllani

Förhörsdatum
2023-03-30

Förhör påbörjat
12:07

Förhör avslutat
14:32

Förhörsplats
Arresten Sundsvall

Typ av förhör
RB 23:6

Förhörssätt
Ljudbandsförhör

Förhörsvittne

Utskrivet av
FA

Involverad personal
Susanne Hellstrand

Funktion
Biträdande förhörsledare

Berättelse

Förhörsledarens frågor och anteckningar skrivs kursivt. Förhöret är inspelat på ljud. För att ta del av förhöret i sin helhet så lyssna på ljudfilen.
Jittakorn informeras om att tidigare delgivna misstankar kvarstår. Jittakorn önskar höra misstankarna igen varpå dom läses upp.

Jittakorn Messup delges misstanke om försök till allmänfarlig ödeläggelse genom att han mellan den 21-25 januari 2023 haft tillgång till och tagit befattning med tre termosbomber med bilbatterier på Köpmangatan 18 i Sundsvall. Jittakorn Messup har planerat att utföra en sprängning på en angiven adress samt fått instruktioner för att utföra detta. Sprängningen skulle lett till fara för annans liv eller hälsa eller omfattande förstörelse av annans egendom. Fara för brottets fullbordan har förelegat.

Jittakorn Meesup delges misstanke om grovt brott mot hanteringen av explosiva varor då han hanterat explosiva varor utan att ha rätt till det i Sundsvall mellan den 21-22 januari 2023. Brottet är grovt eftersom hanteringen avsett en större mängd sprängmedel med stor potentiell skadeverkan samt då hanteringen skett i en sådan miljö att varan typiskt sett kan befaras komma till brottslig användning.

Överlämning i Stockholm, Ateljévägen 2
Du har som tidigare fått kännedom om att du sökt på adressen Ateljévägen 2 i Stockholm. Det var där du mötte upp en person som lämnade över batterierna. Stämmer det?
Yes.

Hur många påsar tog du med dig upp till Sundsvall?
Två påsar.

Vad var det i påsarna?
Bilbatterier.

Var det något mer?
Nej inte vad jag vet.

Är du helt säker på det?
Ja. Jag tror förresten att det var något äggformat, typ tejpade påskägg.

Beskriv hur du menar med tejpade påskägg?
Dom var stora och gick upp så här. Alla var tejpad. Det såg ut som ett ägg. Tejpad med brun tejp *(Jittakorn ritar upp en cirkel med ca 10 cm i diameter samtidigt som han visar höjden på äggen som uppskattas till 30-35 cm)* .

Hur många sådana ägg såg du?
Jag kommer inte riktigt ihåg. Det kan vara runt 1-4 st.

Det är ett stort spann. Hur tänker du då?
För att jag kände att det rörde sig i påsen när man bärde upp dom så det var några stycken i dom.

Om jag förstår dig rätt så var alla äggen i samma påse?
Ja exakt och bilbatterierna i en.

Äggen som du beskriver. Hade dom liknelser till termosbomberna som du senare hanterade?
Det vet jag inte för äggen var mycket större än termosbomben.

Då menar du termosbomben som du hanterade?
Ja exakt.

För det var bara en styck eller hur?
Ja.

Var det något mer i påsarna?
Nej inte alls.

Fick du hjälp av personen att lyfta in påsarna i bilen?
Han lyfte in dom.

Menar du att han lyfte in båda?
Exakt.

Var det termosar i någon av påsarna?
Nej inga termosar.

Hur kan du vara säker på det?
För jag hade känt igen den eftersom jag hållit i en.

Signalement personen, Ateljévägen 2
Du har i tidigare förhör beskrivit personen som lämnade över batterierna. Detta har du gjort i korthet. Beskriv hur han såg ut i ansiktet?
Han såg nördig ut om man säger så. En person som sitter och spelar dator hela tiden. Han var runt 180 lång. Han hade knubbiga stora kinder. Det är typ det jag kommer ihåg.

Hur såg näsan ut?
Den var stor men inte platt. Den är inte lika platt som min utan den gick lite uppåt längst ut på näsan i alla fall.

Vilken kroppsbyggnad hade han?
Normal. Inte tjock och inte smal.

Var han välträ nad?
Det kunde jag inte se.

Hur såg håret ut?
Kort hår. Han hade håret åt en sida. Kanske 5 cm långt.

Vilken sida hade han håret åt?
Det kommer jag inte ihåg. Jag kommer bara ihåg att den låg åt en sida.

Vad hade han för kännetecken i ansiktet, händer eller på halsen?
Vi träffades i en minut max så inget jag la märke till.

Hade han någon tatuering?
Inte vad jag kunde se.

Håret har du nämnt var blont. Är det blont hår som han hade?
Ja exakt.

Skulle du känna igen han ifall du skulle se han igen?
Kanske. Det är jag ganska säker på om jag hade sett han framför mig nu.

Hade han något skägg eller mustasch?
Nej.

Bar han smycken?
Nej. Canada goose västen hade han till kragen.

Vad hade han för ögonfärg?
Det var inget jag tänkte på.

Hade han glasögon?
Ja det hade han.

Beskriv glasögonen?
Rektangulära. Han hade inga solglasögon.

Färg på glasögonen?
Jag tror silveraktigt i metall tror jag i alla fall.

Språk?
Svenska

Brytning eller ej?
Han sa så få ord. Jag tror inte han hade brytning. Han sa; är det ni som ska ha bilbatterierna.

Var det fler i bilen?

[redacted]

[redacted]

[redacted]

Ankomsten till Sundsvall

När ni anlände till Sundsvall. Hur många av de två påsarna hade du med dig till den första lägenheten?
Båda påsarna.

Hämtade du upp fler saker som du tog med dit?
Det var bara det som jag hämtade i Stockholm.

Eftersom påsarna var tunga som du beskrivit tidigare så undrar jag ifall du bad någon att få hjälp med att bära upp dom till lägenheten?
Ja det var en kille som mötte mig när jag blev avsläppt. Han var maskerad och svartklädd och hjälpte mig in. Han tog en påse och jag tog en påse.

Vilken påse bar du på och vilken påse bar han på?
Jag bar batterierna för det var 30-40 kg. Det var jobbigt.

Den andre bar?
Den med äggen.

Hur många batterier var det i din påse?
3-4 stycken kanske. Kanske mer till och med. De vägde en jävla massa.

Hur mycket vägde den andra påsen?
Jag har ingen aning. Mycket lättare än den påsen jag bar i alla fall.

Hur såg den påsen ut som hade äggen i?
Båda var IKEA påsar, blåa. Det stod Ikea på handtagen.

Vilken storlek var det på påsarna (visar bild över Ikeas Frakta påse)?
Ja det är dom.

Ligger batterierna öppet i påsen eller var det något runtomkring?
Nej det var bara bilbatterier.

[redacted]

[redacted]

[redacted]

[redacted]

[redacted]

[redacted]

Förhör avslutas kl. 14:32

Lägenhet 1

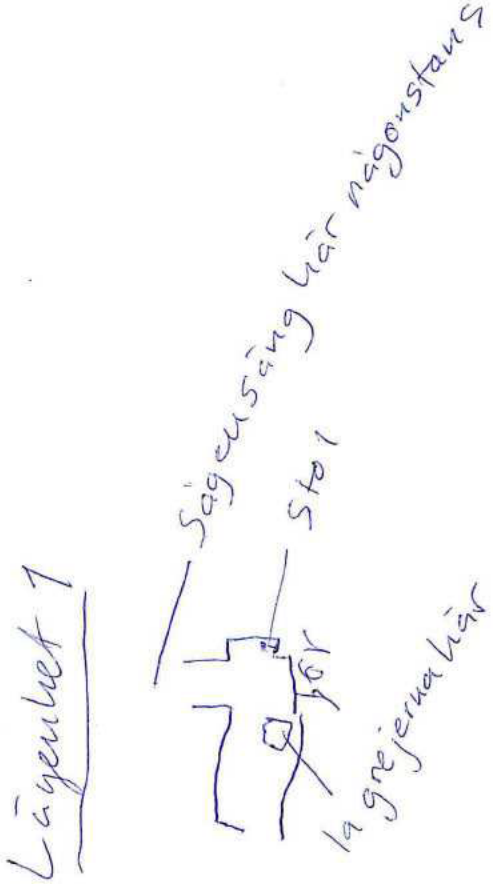

Lägenhet nr 2

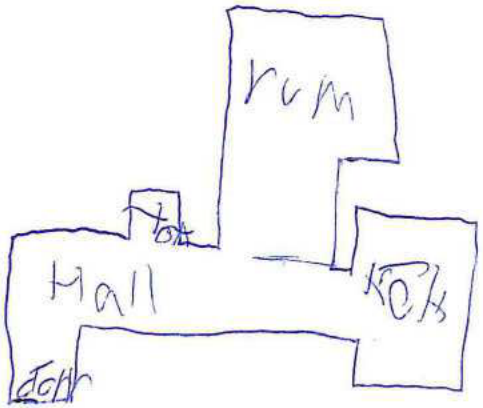

Polisen

Förhör

Signerat av

Signerat datum

Enhet	Diarienr
Region Stockholm, Grova brott 2 Rgn Sthlm	5000-K68798-23

Hörd person	Personnummer
Lagerblad, Alice	

Den hörde är	ID Styrkt	Ställning till misstänkt - målsägande - vittne
Vittne	Nej	

Tolk	Språk

Ytterligare information om anledning till förhör	Underrättad om misstanke
Hörs som vittne med anledning av en bilresa t/r till Sundsvall 20-21 jan 2023.	

Underrättad om rätt till försvarare	Godtar den försvarare som rätten förordnar	Försvarare/ombud önskas	Försvarare/ombud närvarande

Förhörsledare	Förhörsdatum	Förhör påbörjat	Förhör avslutat
Susanne Wallén	2023-03-03	08:36	09:05

Förhörsplats	Typ av förhör	Förhörssätt
Polishuset Kungsholmen	RB 23:6	Ljudbandsförhör

Förhörsvittne	Utskrivet av
	SW

Berättelse

Närvarande under förhöret var vittnet Alice Lagerblad, förhörsledare Susanne Wallén (FL) samt biträdande förhörsledare Lotta Svensson (BFL)
Förhöret är inspelat i sin helhet på ljud. Inspelningen arkiveras med ärendet i FILIP. Nedan är sammanfattning av förhöret.

FL frågar om Alice varit i Sundsvall någon gång, hon svarar ja och uppger att det måste ha varit i januari. Alice säger att hon inte vet exakt datum men hon minns att det var snö ute och hon tror att det var i januari.

FL frågar varför Alice var i Sundsvall, hon svarar för att hon skulle köra upp en kompis och hon säger att hon inte ville inte veta varför han behövde skjuts. Alice säger att hon skulle vara som en taxi och uppger att hon fick pengar för det.

FL ber Alice berätta hur det gick till när kompisen frågade om skjuts. Alice uppger att han frågade om hon kunde köra honom till Sundsvall. Alice hade frågat kompisen varför han inte tog tåg eller flyg, att det skulle bli billigare än den summan som Alice ville ha. Han hade svarat att det var bekvämare att åka bil.

FL frågar vem som frågade om skjuts, Alice svarar " *Odd, Jittakorn*"

FL frågar hur Alice känner killen som hon kallar Odd dvs Jittakorn. Alice uppger att de gick i samma grundskola.

FL frågar om Jittakorn brukar fråga om tjänster, Alice svarar ja och uppger att hon hjälpt honom förut och att hon aldrig vill veta varför han behöver hennes hjälp.

FL frågar vilka som åkte till Sundsvall. Alice svarar att det var hon, Jittakorn och hennes

kompis Olivia. FL frågar vems bil de åkte upp i, Alice svarar att de åkte upp i hennes bil.

FL ber Alice berätta hur det gick till då de skulle åka upp. Alice uppger att hon åkte från jobbet och att hon först hämtade upp Olivia och sen åkte de till Jittakorn. Efter det åkte de till Sundbyberg. Alice säger att hon inte riktigt förstod vad som hände i Sundbyberg. Alice säger att de stod och väntade på en adress och sen kom en kille och lastade in något i bilen. Sen åkte de mot Sundsvall. FL frågar om Alice visste om att de skulle åka till Sundbyberg innan Sundsvall. Alice svarar nej och att det var något som Jittakorn sa då hon hade hämtat upp honom.

FL ber Alice att beskriva så detaljerat hon kan kring stoppet i Sundbyberg. Alice uppger att Jittakorn visar Alice vart hon ska köra och att de kommer till ett lägenhetsområde. De står och väntar i ca en halvtimme och sen visar det sig att de står på fel plats så då åker de en kort sträcka för att hamna rätt. Där kommer en kille från en bil med en stor kasse som han lägger i bakluckan.

FL ber Alice beskriva killen med kassen. Alice uppger att han hade glasögon, var ganska lång, såg svensk ut. Killen hade svart mössa och svarta kläder. FL frågar hur gammal killen såg ut att vara, Alice svarar att han var " *lite äldre*" än henne, kanske 22 år.

FL frågar kring bilen som Alice sa att killen kom ifrån. Hon svarar att det inte var hans bil, att han stod vid en bil men att han efter mötet promenerade från platsen. FL frågar kring kassen som killen hade, Alice svarar att det var en stor blå Ikea-kasse. BFL frågar om killen kom gående med kassen, Alice svarar att han redan stod på platsen med kassen då de kom.

FL frågar om Jittakorn uppger någon adress, var någonstans i Sundbyberg de ska. Alice svarar att Jittakorn skrev in adressen på Olivias telefon och så guidade hon. FL frågar hur Jittakorn hade fått adressen, Alice svarar att hon inte tror att Jittakorn kände killen han skulle träffa sen tidigare. Jittakorn hade sagt att han inte visste vem killen var. Alice förmodar att han hade fått adressen från en kompis.

FL frågar om Jittakorn går ur bilen då de stannar vid killen, Alice svarar ja och uppger att hon och Olivia satt kvar i bilen. FL frågar om Jittakorn direkt förstod att det var killen med kassen som han skulle träffa, hon svarar ja.

FL frågar om Jittakorn visste varför han skulle åka och träffa den här killen, Alice svarar " *han sa väl att han skulle hämta kläder*"

BFL frågar om Jittakorn hade telefonkontakt med killen som hade kassen, Alice svarar nej och säger att Jittakorn hade kontakt med en kompis som i sin tur hade kontakt med killen med kassen. Alice beskriver platsen för upphämtade av påse som en parkering i ett bostadsområde med lägenheter.

Alice förevisas en karta samt får titta på google maps och street view och sätter sedan kryss på var de först stod och väntade (1) och var mötet sedan ägde rum (2) (se bilaga 1)

BFL frågar vad klockan var då de kom till platsen, Alice svarar "*ingen aning*". BFL frågar vad klockan var då de åkte från Bålsta, Alice tror att klockan då var runt 19:00-20:00.

BFL frågar var killen som lämnat kassen gick efter mötet, Alice visar på karta att killen gick rakt fram och sen höger på Skogsbacken upp mot där det finns en ICA. Alice såg inte hur långt på den vägen som killen gick. Alice och de andra åkte ut åt annat håll och började sin resa mot Sundsvall.

Alice beskriver mötet mellan Jittakorn och killen som kort "*det var bara in och ut".* Alice uppger att den blåa Ikea-kassen lades i bakluckan och att hon aldrig frågade Jittakorn var det var i kassen.

FL ber Alice beskriva resan upp till Sundsvall så detaljerat hon kan. Alice säger att det tog lång tid, att det inte hände så mycket. När de kom fram väntade de på personen som Jittakorn skulle sova hos. Alice säger att det var i stan i Sundsvall och säger att Jittakorn sen går ut ur bilen, möter killen, de tar sakerna och drar.

FL frågar hur de tre satt i bilen under resan upp till Sundsvall. Alice uppger att hon körde hela vägen, Olivia satt i passagerarsätet fram och Jittakorn satt bak i bilen. FL frågar om det var någon mer med i bilen, Alice svarar nej.

FL frågar kring att Alice sa att hon kört Jittakorn tidigare och om det då också varit så här långa resor. Alice svarar nej och säger att då har det varit typ till Kungsängen och Hässelby. Alice säger att det alltid handlat om att Jittakorn vill ha skjuts och att hon får betalt för att köra honom.

FL frågar om Alice vet varför Jittakorn ibland vill ha skjuts, hon svarar att hon har sina aningar men att hon inte vill veta och därför inte frågar. Alice vill inte berätta för FL vad hennes aningar handlar om.

FL frågar om Jittakorn sa något om varför han skulle åka till Sundsvall, Alice svarar att han sa att han skulle träffa en kompis och det var inget som Alice ifrågasatte.

Alice uppger att hon skulle bara köra Jittakorn till Sundsvall och han skulle sedan åka hem med kompisen. FL frågar om kompisen i Sundsvall också bor i Stockholms-området, Alice svarar att hon inte vet mer än att de skulle till stan.

BFL frågar om det är kompisen i Sundsvall som Jittakorn haft kontakt med angående mötet i Sundbyberg, Alice svarar att hon inte vet.

FL frågar om Jittakorn pratar med någon i telefon på väg upp till Sundsvall, Alice svarar nej och säger att Jittakorn sov under resan upp.

FL frågar hur Alice och Jittakorn brukar kommunicera, hon svarar att de sms:ar varandra, ibland kanske Snapchat men det brukar mest vara sms. Alice heter Alice Lagerblad på Snapchat och Instagram, Alice använder inte Signal eller Wickr.

FL frågar om Alice mobilnummer och hon svarar -3228 ***(****FL:s notering* **,** *hela numret läggs in i DurTvå)*

FL frågar om de stannade någonstans på vägen upp, Alice svarar att det stannade på en mack för att tanka bilen, handla nåt att äta och gå på toaletten. FL frågar hur de vet var det ska åka då de kommer till Sundsvall, Alice svarar att Jittakorn vägleder. Alice tror att han skriver med någon men hon vet inte säkert.FL frågar om Jittakorn uppger någon adress i Dundsvall, Alice svarar nej. Alice vet inte vad området hette där de var.

Alice beskriver att de hamnar vid en lägenhet i stan i Sundsvall, Jittakorn möter sin kompis, de tar kassen och drar. Alice har aldrig sett kompisen tidigare. Alice beskriver honom som svensk, svartklädd, ca 180 cm lång och runt 20 år. Killen kom ut från en port. Alice och Olivia sitter kvar i bilen. Jittakorn och kompisen går tillbaks in i samma port som killen kom

ut ifrån. Alice beskriver att det såg ut som ett beige eller gult flervåningshus, Alice gissar på ett fem-våningshus. Huset låg i stan med restauranger och affärer i närheten. BFL frågar om de åkte över bron eller svängde av innan då de kom till Sundsvall, Alice tror inte att de åkte över någon bro.

FL frågar om Alice såg något av det som var i kassen, hon svarar nej, ingenting. FL frågar om kassen såg tung eller lätt ut, Alice svarar att det tänkte hon inte på. FL frågar om det såg ut att vara mycket saker i den ganska stora Ikea-kassen, Alice svarar ja. FL frågar om Alice fick en känsla av vad det var i kassen, om det var något mjukt likt kläder eller något hårt, Alice svarar att hon inte vet.

FL frågar vad som händer när de släppt av Jittakorn. Alice uppger att hon och Olivia åkte tillbaks hem till Bålsta. På fråga om de stannade någonstans på vägen hem svarar hon att det gjorde de nog på någon mack för att sträcka på benen. Alice vet inte var någonstans de stannade och hon uppger att de inte handlade något på vägen hem. Alice uppger att de kom hem till Bålsta vid kl. 06:00 på morgonen. BFL frågar hur Alice och Olivia hittar ut ur Sundsvall, Alice uppger att Olivia skrev in Bålsta i mobilen.

FL frågar kring betalningen och Alice säger att hon fick 5000 kronor för resan och Jittakorn betalade en del i kontanter i Sundsvall och resten fick Alice via Swish någon vecka senare.

FL frågar om Jittakorn bad Alice att köra hem något från Sundsvall, hon svarar nej och uppger att Jittakorn lämnade bilen och sen åkte hon och Olivia hem.

FL frågar om Alice vet vem Enid är, hon svarar att han också gick i hennes och Jittakorns klass i grundskola. Alice vet inte vad Enid heter i efternamn. Alice uppger att hon inte har någon relation till Enid i nuläget utöver att hon ser honom ibland i Bålsta. På fråga om Enid och Jittakorn känner varandra svarar Alice "*det antar jag*". Alice vet inte vad Enid heter på Snapchat, Wickr eller Signal. BFL frågar om Alice är kompis med Enid på Snapchat, hon svarar att hon inte tror det men att hon inte vet, kanske. Alice har inte sett Jittakorn och Enid ihop och Jittakorn brukar inte prata med Alice om Enid.

FL frågar ännu en gång om Alice funderat på vad allt detta handlar om, varför hon är på förhör, hon svarar *"ja, det inte är bra"* (*Alice är ledsen, FLs notering*). Alice säger att hon tänker att det alltid är bäst för henne att inte veta något.

FL frågar om det handlat om att hämta och lämna saker andra gånger som Alice hjälpt Jittakorn, hon svarar att hon inte vet. Hennes roll är alltid bara att skjutsa och få betalt för det.

FL frågar om Alice frågat Jittakorn om resan till Sundsvall efteråt, hon svarar, inte vad hon kan komma ihåg. Alice uppger att hon har haft kontakt med Jittakorn efter resan.

BFL frågar om Jittakorn nämnde något namn på sina kompisar, Alice svarar nej.

FL visar upp två bilder från övervakningsfilm från Circle K och Alice bekräftar att det är hennes bil på ena bilden och att det är hon och Oliva på den andra *(se bilaga 2*)

FL frågar om det är något annat Alice tänker på, hon svarar nej.

Förhöret avslutades kl. 09:05

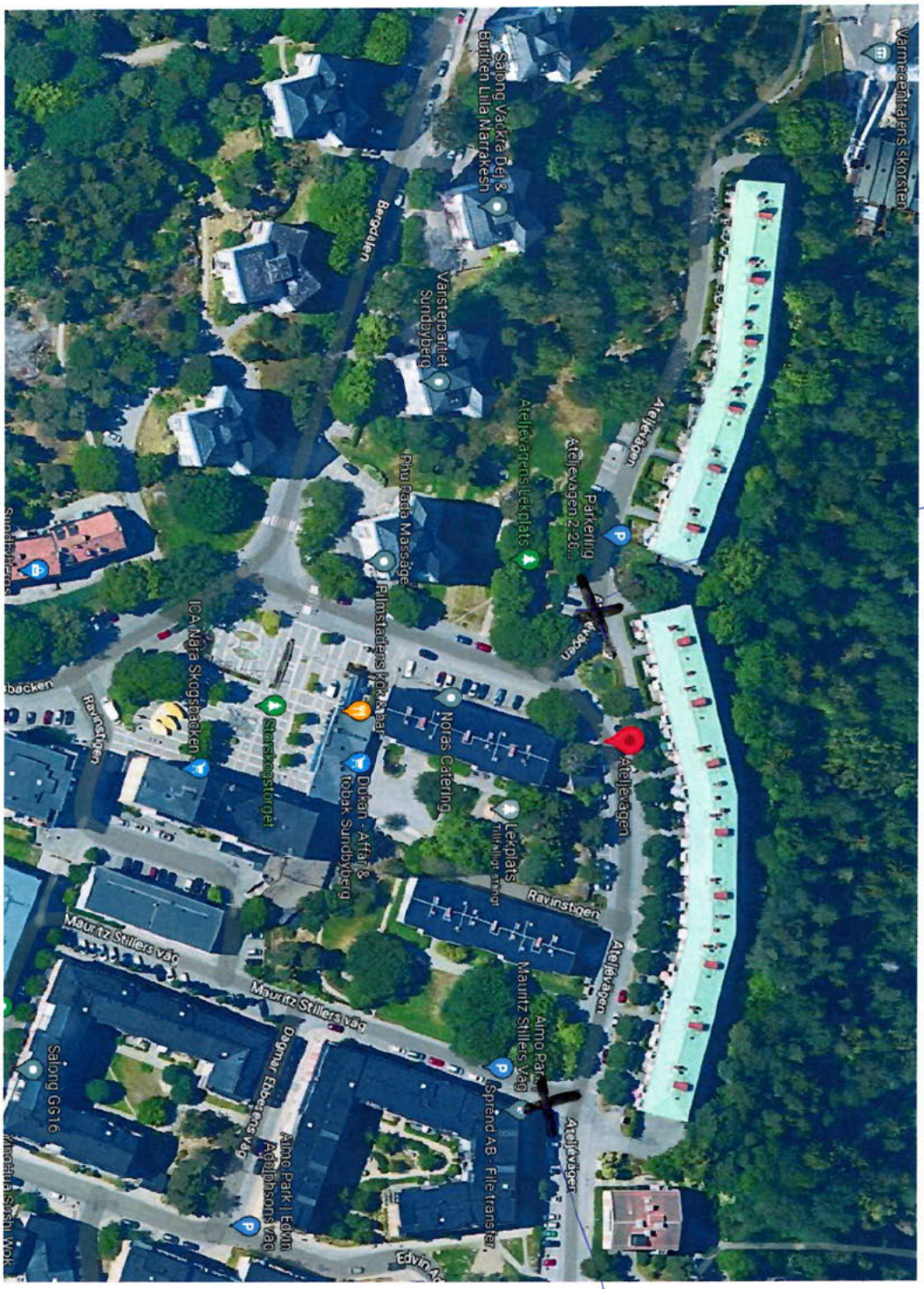
Varmecentralens skorsten
Salong Vackra Dej & Butiken Lilla Marrakesh
Bergdalen
Vansterpartiet Sundbyberg
Ateljévägen
Ateljévägens Lekplats
Parkering
Ateljevägen 2-28...
Phu Rada Massage
Filmstadens kok & bar
ICA Nära Skogsbacken
Ravinstigen
Storskogstorget
Noras Catering
Dukan - Affär & tobak Sundbyberg
Lekplats
Ateljevägen
Ravinstigen
Mauritz Stillers väg
Mauritz Stillers väg
Mauritz Stillers Väg
Aimo Park
Sprend AB - File transfer
Ateljévägen
Salong GG16
Dagmar Ebbesens väg
Aimo Park | Edvin Adolphsons väg
Edvin A

2

1

K91779-23 Övervakningsfilm Circle K Gävlebro 230120 Pa. S Säll, 230215

Pump 1-3 1Pbp

Vy ute vid pumparna, man kan se att en av pumparna, den till vänster är märkt med en 2:a.

Fordon NST397 kommer in till pumparna, motsatt sida pump märkt 2. I fordonet är i vart fall tre personer, två unga kvinnor och en ung man.

De ser ut att gå för att göra inköp mellan 00:03:05:120 och 00:06:01.200 enligt tidsangivelsen på filmen.

00:02:12.320

NST397 – Volkswagen golf, årsmodell 2011 – ägare skriven i Bålsta.
Se vidare om ägaruppgifter och slagningar i PM ”NST397 – 2023-01-20 – Gävlebro”



K91779-23 Övervakningsfilm Circle K Gävlebro 230120 Pa. S Säll, 230215

00:03:00.400

Passagerare fram:	Förare:
	

Polisen

Förhör

Signerat av

Signerat datum

Enhet	Diarienr
Region Stockholm, Grova brott 2 Rgn Sthlm	5000-K68798-23

Hörd person	Personnummer
Österlund, Olivia	

Den hörde är	ID Styrkt	Sätt	Ställning till misstänkt - målsägande - vittne
Vittne	Ja	Passbild i RES	

Tolk

Språk

Ytterligare information om anledning till förhör

Hörs som vittne med anledning av en bilresa t/r till Sundsvall 20-21 jan 2023.

Underrättad om misstanke

Underrättad om rätt till försvarare	Godtar den försvarare som rätten förordnar	Försvarare/ombud önskas	Försvarare/ombud närvarande

Förhörsledare	Förhörsdatum	Förhör påbörjat	Förhör avslutat
Linnea Lundin	2023-03-09	07:26	07:46

Förhörsplats	Typ av förhör	Förhörssätt
Åkervägen 4 Bålsta	RB 23:6	Ljudbandsförhör

Förhörsvittne

Utskrivet av
LL

Involverad personal	Funktion
Oliwer Björlingsson	Biträdande förhörsledare

Berättelse

Närvarande under förhöret var vittnet Olivia Österlund, förhörsledare (FL) Linnea Lundin och Oliwer Björlingsson (BFL).

Förhöret är inspelat i sin helhet på ljud. Inspelningen arkiveras med ärendet i FILIP. Nedan är sammanfattning av förhöret.

Olivia ombeds berätta om tillfället när hon åkte upp till Sundsvall. Oliva säger att hon hade fått höra att *han* skulle upp till sina kompisar. Hon har för sig att han frågade Alice om skjuts till Sundsvall och att Alice sedan frågat Olivia om att följa med. Oliva såg det som en roadtrip. FL frågar vem *han* är och Olivia svarar *Odd*. På fråga vad *Odd* heter svarar Olivia Jittakorn.

På fråga vilka det var som åkte upp till Sundsvall svarar Oliva att det var hon, Alice och Jittakorn. FL visar bilder på personerna från ÖVK Cirkel K Gävlebro, (se bilaga) och Olivia säger att det är bilen som de åkte upp i och att det är hon, Alice och *Odd* det vill säga Jittakorn på bilderna.

FL frågar hur Oliva känner *Odd* och hon svarar att de gått i parallellklass sedan högstadiet.

FL frågar om Olivia vet hur konversationen gick mellan Alice och *Odd* när de pratade om att de skulle åka upp till Sundsvall. Olivia svarar att Alice *absolut skulle få pengar för att köra honom dit, men så är det väl med alla när man ska köra någon för det kostar ju att åka.*

FL frågar om det var både Alice och hon om skulle få betalt och Olivia svarar att hon aldrig

skulle få det, att det bara var Alice.

FL frågar om Olivia tänkte på något speciellt när Jittakorn frågade Alice om skjuts och att hon skulle följa med. Olivia svarar att Jittakorn nog tog förgivet att hon skulle åka med så att Alice inte skulle åka hem själv. Olivia säger att hon bara åkte med för att det skulle vara en rolig grej och att det kändes elakt att låta Alice åka tillbaka själv för att det tar en stund att åka.

FL frågar vad Jittakorn sa att han skulle göra uppe i Sundsvall. Olivia svarar att Jittakorn sa att han skulle träffa sina kompisar och att hon tänkte *jaha känner du folk i Sundsvall, kul.*

FL frågar om de brukar skjutsa Jittakorn till olika ställen. Olivia svarar att hon inte har körkort så hon brukar inte göra det men att hon varit med när det har hänt tidigare.

FL frågar hur resan upp till Sundsvall gick till. Olivia svarar att hon och Alice åkte från Bålsta och att de först hämtade Jittakorn hemma hos honom i Frösunda. Olivia och Alice sa då till Jittakorn *du har inga kläder med dig* varav han svarar *nej men jag ska hämta dem i Sundbyberg.* Olivia säger att de då åkte till Sundbyberg för att hämta Jittakorns kläder men att det inte var något de visste om innan. Sedan åkte de till McDonalds och därefter upp mot Sundsvall och det var då de stannade på mackarna för att gå på toa och köpa Red Bull.

På fråga vart de åkte för att hämta Jittakorns kläder svarar Olivia att hon bara vet att det var till Sundbyberg. FL frågar hur de visste var de skulle någonstans och Olivia svarar att hon antar att Jittakorn hade adressen. FL frågar om de skrev in adressen på någon GPS och Olivia svarar att hon inte kommer ihåg.

FL frågar om Olivia minns hur det såg, om hon skulle kunna beskriva platsen de åkte till för att hämta kläderna. Olivia svarar att det var ett lägenhetsområde. FL frågar om Olivia skulle känna igen platsen om hon såg den på en karta och Olivia svarar att det är tveksamt.

FL frågar hur det gick till när de skulle hämta upp Jittakorns kläder. Olivia svarar att Jittakorn hoppade ur bilen och hämtade sina kläder

FL frågar vart Jittakorn hämtade sina kläder och Olivia svarar att hon tror att hans kompis eller någon han kände stod utanför bilen när de kom fram. Sedan antar hon att han bara la in det i bilen.

FL frågar om de pratade om något i bilen på väg till Sundsvall. Olivia svarar att Jittakorn sov nästan hela vägen och att de mest lyssnade på musik. Olivia säger att hon och Alice kanske pratade men inget specifikt.

FL frågar hur de visste var de skulle när de kom upp till Sundsvall. Olivia svarar *då sa han också var vi skulle.* På frågar om Jittakorn sa någon adress svarar Olivia att han kan ha sagt adressen till henne i och med att hon satt fram men att hon inte minns exakt. Hon säger att han antingen har skrivit in det på hennes telefon eller på hans egna telefon.

FL frågar Olivia var de åkte när de kom fram till Sundvall. Olivia svarar att det bara var mitt i stan. Olivia beskriver platsen som *en gågata i stan.*

FL frågar vad som hände när de skulle släppa av Jittakorn. Olivia svarar att han hoppade ut, tog sina kläder och sa hejdå. FL frågar om Jittakorn mötte upp någon där eller om han gick direkt. Olivia svarar att hon tror att hans kompis kom ut och mötte honom.

FL ber Olivia beskriva hur Jittakorns kompis som han hämtade upp kläderna av i Sundbyberg såg ut. Olivia har svårt att beskriva det. Hon säger att han såg lång eller normallång ut, normalviktig. Han var inte mörkhyad, ljusare i hyn än Olivia. Hon minns inte vad han hade för hårfärg. Hon antar att han hade vanliga kläder på sig, ingenting som stack ut.

FL ber Olivia beskriva hur Jittakorns kompis som kom när de släppte av honom i Sundsvall såg ut. Olivia säger att hon inte la märke till honom så hon kan inte beskriva hur han såg ut.

FL frågar hur Jittakorn fick med sig sina kläder. Olivia svarar att det var en Ikea-kasse som de hade i bagaget. FL frågar om Olivia kan beskriva hur Ikea-kassen såg ut, om den såg fullpackad ut, lätt eller tung. Olivia svarar att det inte var något hon la märke till.

På fråga om Oliva brukar ha någon kontakt med Jittakorn svarar hon att de har lite kontakt. FL frågar hur Olivia skulle beskriva Jittakorn som person. Olivia svarar att de har känt varandra längre och att han är rolig, snäll och omtänksam.

FL frågar vad som sas och vad som var planen när de släppte av Jittakorn i Sundsvall. Olivia svarar att hon och Alice åkte direkt efter att de släppt av honom. Hon säger att det var fruktansvärt för de varit vakna hela natten och var inte hemma förens kl.06-07 på morgonen. Hon kommer inte ihåg om Jittakorn skulle ta tåg hem eller om han skulle få skjuts men hon och Alice skulle inte hämta honom.

FL frågar om det var uppgjort innan att de bara skulle köra honom dit och inte hem. Olivia svarar *ja* och att hon inte har hört något om att de skulle skjutsa hem honom.

På fråga om Olivia har haft kontakt med Jittakorn efter att de körde upp till Sundsvall svarar Oliva att hon kanske haft det men att de inte har pratat något om Sundsvall i alla fall.

FL frågar om det var någon annan i bilen på vägen upp till Sundsvall än Olivia, Alice och Jittakorn. Olivia svarar *nej* och att på vägen hem vara det bara hon och Alice.

FL frågar om de hade kontakt med några på vägen. Oliva svarar att de höll på med sina telefoner. På fråga om de pratade med några om att de var på väg till Sundsvall svarar Olivia att hon gjort en Tiktok och att hon lagt upp på sin story. Hon tror inte att Jittakorn pratade i telefon.

FL frågar om Olivia vet hur betalningen mellan Jittakorn och Alice gick till. Olivia svarar att hon inte har någon större koll på det men att hon tror att Alice fick betalt i omgångar och att det kanske var 4000 kr.

FL frågar om Olivia känner en kille som heter Enid. Olivia svarar att hon inte känner honom men att de har gått i samma klass, årskurs 7–9. Hon säger att heter Djogic i efternamn.

FL frågar om Enid och Jittakorn känner varandra. Olivia svarar att hon tror det för att de också gått i samma skola. Hon tror inte att de umgås. På fråga om Olivia vet vad Enid heter på Snapchat, Wickr och Signal svarar hon *nej.*

FL frågar om Olivia har några av dessa ovannämnda appar. Oliva svarar att hon har Snapchat och att hon heter *oliviaosterlund.* Hon vet inte vad de andra apparna är för något.

Olivia uppger i slutet av förhöret att hon inte förstår varför det blivit så mycket kring Sundsvall. Hon säger att det kom som en chock för att varken hon eller Alice har reflekterat över det.

FL frågar om Olivia funderat något på varför Jittakorn ville åka upp till Sundsvall. Olivia svarar att Jittakorn bara har sagt att han ska träffa sina kompisar så hon har inte tänkt något mer på det. FL frågar om hon tänkt något mer på det efter att hon fick veta att polisen ville prata med henne. Olivia svarar att hon har tänkt på det men att hon fortfarande tänker att han skulle upp till sina kompisar.


Blippa bilen!
NST 397

Passagerare fram:	Förare:
	







Polisen

PM

Datum 2023-05-05

Diarienr (åberopas)5000-K68798-23

Polismyndigheten
Susanne Wallén

Bilder från chattgrupp ”Bomb”

I ärende 5000-K91779-23 har en av de misstänkta ”S” varit föremål för hemlig dataavläsning, HDA. Den misstänkte har använt sig av ett turkiskt telefonnummer.

Överskottsinformation har delats till detta ärende.

Misstänkt ”S” använder flera olika appar då han chattar, de vanligaste apparna är Signal och Snapchat.

En av chattgrupperna på Signal heter ”Bomb” och i den ingår utöver ”S” bland annat användarnamnen Taurus, Akhi Potter (Jittakorn Meesup) och Jokern.

I chatten ”Bomb” skickas ett antal bilder 2023-01-21 kl. 18:21:50. Bilderna som skickas i chatten ser ut som länkarna nedan. Alla bilder är skickade från ”S”. Vissa bilder i chattmaterialet är dubbletter, varför antalet bilder som redovisas nedan är färre än antal länkarna nedan.

2023 01 21	18:21:50	Message	Signal	Out	Unknown		+905358124833	./instantmessage/22129343 2836581 1674637658193.jpeg
2023 01 21	18:21:50	Message	Signal	Out	Unknown		+905358124833	./instantmessage/22129342 2836580 1674637658186.jpeg
2023 01 21	18:21:50	Message	Signal	Out	Unknown		+905358124833	N/A
2023 01 21	18:21:50	Message	Signal	Out	Unknown		+905358124833	./instantmessage/22129339 2836579 1674637658190.jpeg
2023 01 21	18:21:50	Message	Signal	Out	Unknown		+905358124833	./instantmessage/22129338 2836578 1674637658192.jpeg
2023 01 21	18:21:50	Message	Signal	Out	Unknown		+905358124833	./instantmessage/22129337 2836577 1674637658188.jpeg
2023 01 21	18:21:50	Message	Signal	Out	Unknown		+905358124833	./instantmessage/22129336 2836576 1674637658153.jpeg
2023 01 21	18:21:50	Message	Signal	Out	Unknown		+905358124833	./instantmessage/22129335 2836575 1674637658154.jpeg
2023 01 21	18:21:50	Message	Signal	Out	Unknown		+905358124833	./instantmessage/22129343 2836581 3406:1048576.jpeg
2023 01 21	18:21:50	Message	Signal	Out	Unknown		+905358124833	./instantmessage/22129342 2836580 1674762254933.jpeg
2023 01 21	18:21:50	Message	Signal	Out	Unknown		+905358124833	./instantmessage/22129340 2836583 1674762254934.jpeg
2023 01 21	18:21:50	Message	Signal	Out	Unknown		+905358124833	./instantmessage/22129339 2836579 1674762254937.jpeg
2023 01 21	18:21:50	Message	Signal	Out	Unknown		+905358124833	./instantmessage/22129338 2836578 1674762254938.jpeg
2023 01 21	18:21:50	Message	Signal	Out	Unknown		+905358124833	./instantmessage/22129337 2836577 1674762254935.jpeg
2023 01 21	18:21:50	Message	Signal	Out	Unknown		+905358124833	./instantmessage/22129336 2836576 1674762254306.jpeg
2023 01 21	18:21:50	Message	Signal	Out	Unknown		+905358124833	./instantmessage/22129335 2836575 1674762254312.jpeg


12 V | 20 Ah
180 A (EN)









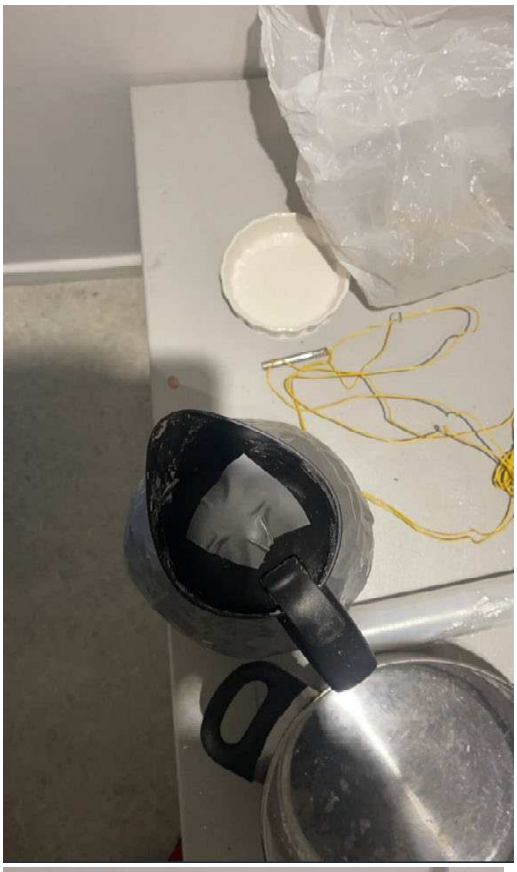




12 V | 20 Ah
180 A (EN)
12 V | 20 Ah
180 A (EN)
SMF

Polisen

PM

Inhämtad samtalslista på bilen GLG48L

Signerad av

Signerad datum

Enhet
Region Stockholm, Grova brott 2 Rgn Sthlm

Diarienr
5000-K68798-23

Uppgiftslämnare	Datum	Tid
Svensson, Charlotte	2023-05-05	14:36

Beslag verkställt	Material för analys
Nej	Nej

Mottaget	Mottaget datum	Tid

Sätt på vilket uppgift lämnats

Upprättad av
Charlotte Svensson

Uppgiften avser
Inhämtad samtalslista på bilen GLG48L

Uppgift

Se bilaga.

Polisen

PM

Datum 2023-05-05

Diarienr (åberopas) 5000-K68798-23

Polismyndigheten
Utredningsenheten
Grova Brott

Inhämtad samtalslista GLG48L

Den 20 januari 2023 hyr Liam Laurén en bil på CirkelK i Råsunda. Tillsammans med honom är Alfred Wennberg. De kommer in i butiken kl.19:41 och lämnar kl.19:58[1].

I den bil man hyrt, GLG48L, har det funnits ett IMEI nummer man kunnat inhämta en samtalslista på. Listan är inhämtad för tidsperioden 2023-01-20 – 2023-01-23. Det blev träff hos operatören Tele2. IMEI numret gör att man kan följa bilens rörelser. Vad som föranleder en kontakt med operatören är inte känt.

Tabellen nedan visar på vilka master bilen kopplat upp timmarna efter att bilen blev hyrd. Kartan på nästa sida visar var dessa master står. Rött kryss i kartan visar CirkleK där bilen hyrdes.

Brukare	Start Datum	Start Tid	Längd	Pos_Start_CellNamn
357326388315143 GLG48L_Tele2 data	2023-01-20	19:57:18	00:04:50	Vasavägen 2 220°
357326388315143 GLG48L_Tele2 data	2023-01-20	20:31:49	00:15:00	Virebergsvägen 50°
357326388315143 GLG48L_Tele2 data	2023-01-20	20:46:49	00:15:00	Virebergsvägen 50°
357326388315143 GLG48L_Tele2 data	2023-01-20	21:01:49	00:15:00	Pampas Marina 340°
357326388315143 GLG48L_Tele2 data	2023-01-20	21:16:49	00:15:00	Ängkärrsvägen 70°
357326388315143 GLG48L_Tele2 data	2023-01-20	21:31:49	00:04:11	Ängkärrsvägen 70°
357326388315143 GLG48L_Tele2 data	2023-01-20	21:36:15	00:15:00	Ängkärrsvägen 70°
357326388315143 GLG48L_Tele2 data	2023-01-20	21:51:15	00:15:00	Ängkärrsvägen 70°
357326388315143 GLG48L_Tele2 data	2023-01-20	22:06:15	00:15:00	Ängkärrsvägen 70°
357326388315143 GLG48L_Tele2 data	2023-01-20	22:21:15	00:12:43	Ängkärrsvägen 70°

[1] Se Film-PM.

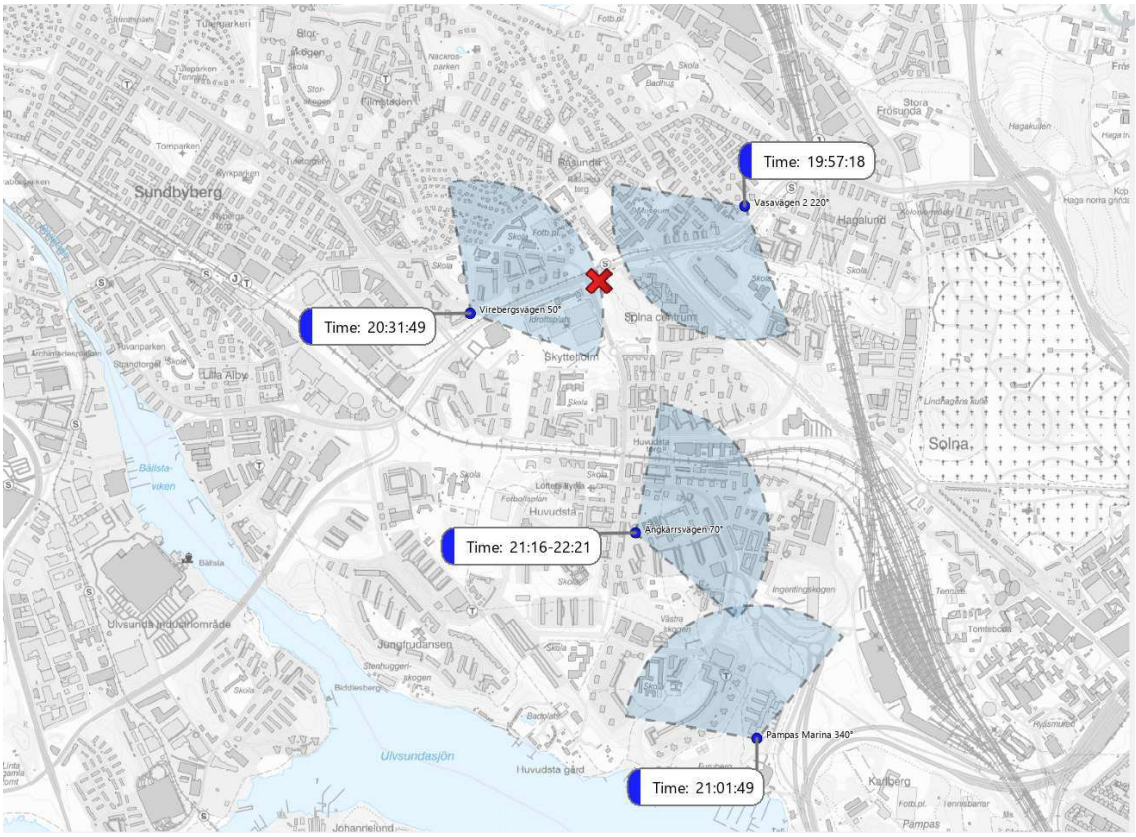
Time: 19:57:18
Vasavägen 2 220°
Time: 20:31:49
Virebergsvägen 50°
Time: 21:16-22:21
Ängkarrsvägen 70°
Pampas Marina 340°
Time: 21:01:49
Sundbyberg
Solna
Hagalund
Huvudsta
Ulvsundasjön

Polisen

PM

Telefonanalys Jittakorn Meesup

Signerad av

Signerad datum

Enhet
Region Stockholm, Grova brott 2 Rgn Sthlm

Diarienr
5000-K68798-23

Uppgiftslämnare	Datum	Tid
Svensson, Charlotte	2023-05-05	14:34

Beslag verkställt
Nej

Material för analys
Nej

Mottaget

Mottaget datum

Tid

Sätt på vilket uppgift lämnats

Upprättad av
Charlotte Svensson

Uppgiften avser
Telefonanalys Jittakorn Meesup

Uppgift

Se bilaga.

Polisen

PM

Datum 2023-05-05

Diarienr (åberopas) 5000-K68798-23

Polismyndigheten
Polisregion Stockholm
Utredningsenheten
Grova Brott

PM – Telefonanalys Jittakorn Meesup

Innehåll

1 Bakgrund 3

2 Syfte 3

3 Brukaranalys 3

3.1 Mobiltelefon i beslag 3

3.1.1 Användarkonton i telefonen 3

3.2 Samtalslista 4

3.2.1 Abonnent 4

3.2.2 Kontakter 4

3.2.3 Rörelsemönster 5

4 Telefonaktiviteter 6

4.1 2023-01-20 -21 6

1 Bakgrund

Den 18 januari 2023 ca kl.04:26 blir en byggnad på Isafjordsgatan 22 i Kista utsatt för en bomb. Kvar på platsen stod ett bilbatteri från Biltema. DNA från Suldan Muse, Lucas Melki, Hydar Iqbal, Alfred Wennberg, Miklo Bollström och Jakob Ryman har hittats på bilbatteriet (5000-K68798-23).

I utredningen har det framkommit att inköp av bilbatterier på Biltema gjorde i Kungsängen den 14 januari 2023. Vid tillfället köpte man fem bilbatterier. Tre av dessa hittas senare i Sundsvall den 31 januari. Jittakorn Meesup erkänner i förhör att han kört upp bilbatterierna till Sundsvall den 20 januari 2023.

2 Syfte

Detta PM har två syften. Första syftet är att påvisa att det är Jittakorn Meesup brukar av det telefonnummer som han hade på sig när han greps. Det andra syftet är att beskriva Jittakorn Meesups kontakter och rörelser den 20 januari 2023.

3 Brukaranalys

I detta avsnitt kommer det att redovisas omständigheter som talar starkt för att Jittakorn Meesup är brukare av nummer **46735141184**.

3.1 Mobiltelefon i beslag[1]

I samband med att Jittakorn Meesup grips i annat ärende i den 9 februari 2023 hittas en iPhone SE på honom (2023-5000-BG16726-1). Telefonen hade IMEI nummer 354356422648038 och 354356422631539. Nummer **46735141184** satt i den.

3.1.1 Användarkonton i telefonen

AppleID: ruicy.ruicy746@icloud.com och jitta-korn.meesup28@gmail.com.

Signal: AkhiPotter

Facebook: jittakorn28@hotmail.com

[1] PM Mobiltömning BG16726-1 Jittakorn Meesup

3.2 Samtalslista[2]

Det har inhämtats en samtalslista från operatören Hi3G på nummer **46735141184** för tidsperioden 2022-11-26 – 2023-01-25.

3.2.1 Abonnent

Nummer **46735141184** är enligt operatören Hi3G ett abonnemang tillhörande Linus Ström. Det aktiverades 2019-01-09 och var senast aktivt 2023-02-09. Linus är styvpappa till Jittakorn Meesup.

Enligt polisens utredningssystem 2021-09-30 tillhör numret Jittakorn Meesup.

3.2.2 Kontakter

I tabellen nedan framgår det vilka de främsta kontakterna som nummer **46735141184** har. I kolumnen relation är det relationen de har till Jittakorn Meesup.

Antal kontakter	Nummer	Namn	Relation
444	46762****38	Ireneusz Marcin Czy|	
304	46708****04	Samuel Leijenquist	
218	46763****17	Livia Glifstam	
178	46709****26	Helena Kristina Karlsson	
147	46761****38	Linus Håkan Ström	Styvpappa
133	46790****25	Linus Håkan Ström	Styvpappa
109	46739****53	Saman Shakely	
109	46720****86	Abraham Yosef Mehret	
87	48518****10	Polland/Tfn bok Jittakorn	
80	46708****89	Rauni Irmeli Leijenquist	
54	SnabblÃ¥ntop		
54	46707****76	milan/Tfn bok Jittakorn	
50	46723****53	Ingen träff	
49	46763****36	Jiditima Meesup	Mamma

[2] Består av både en telefonlista och en datalista. Se förklaringar i PM Terminologi historisk trafikdata.

3.2.3 Rörelsemönster

Jittakorn Meesup är skriven på Granbacksvägen i Bålsta.

I tabellen nedan framgår det vilka de främsta masterna som nummer **46735141184** kopplar upp på. Det är möjligt att främsta masten täcker in Jittakorn adress.

Antal uppkopplingar	Mast
901	Prästberget 140°
527	Draget 270°
263	Önsta 340°
257	Prästberget, Håbo 140°

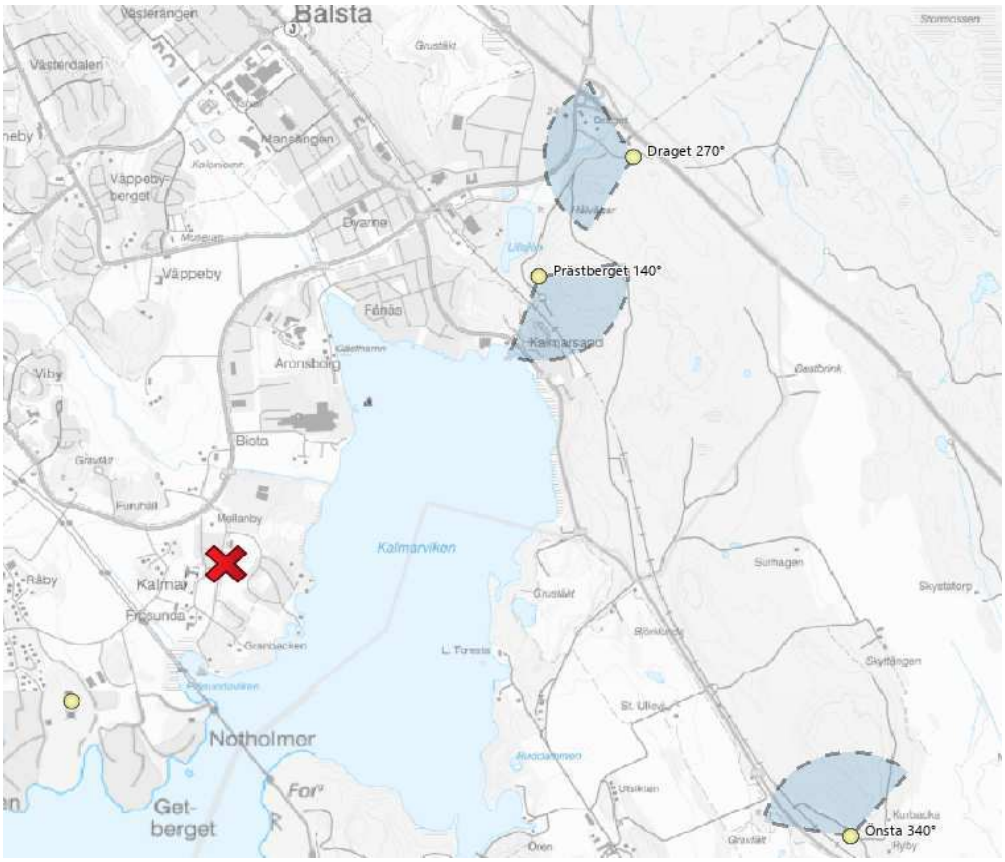

4 Telefonaktiviteter

I Jittakorn Meesups beslagtagna telefon har man hittat meddelanden den 18-20 januari med Alice Lagerblad där han frågar om hon kan skjutsa honom till Sundsvall för 5000 kronor. De kommer den 20 januari överens om att hon ska hämta honom när hon slutar att jobba efter kl.18.

Detta avsnitt kommer att beskrivs telefon- och datatrafiken för nummer **46735141184** gällande denna resa.

4.1 2023-01-20 -21

I Jittakorns beslagtagna telefon hittas meddelande skrivet den 20 januari kl.18:05 från Alice där hon frågar om han kan vara klar om 30 minuter. Han svarar jakande. Meddelandena är inte via vanlig telefontrafik. I tabellen nedan framgår vilka Jittakorn har kontakt med under dagen fram till kl.19:00. Ingen av dessa är Alice.

Typ	A_Part_Nummer	A-part Namn	B_Part_Nummer	B-part Namn	Brukare	Start Datum	Start Tid	Längd	Pos_Start_CellNamn
UT Samtal	46735141184	Jittakorn Meesup	46762832979	Mats-Åke Gustafsson	46735141184_Jittakorn Meesup_Tele2	2023-01-20	09:57:50	00:00:00	Draget, Håbo 270°
UT Samtalsförsök	46735141184	Jittakorn Meesup	46762832979	Mats-Åke Gustafsson	46735141184_Jittakorn Meesup_Tele2	2023-01-20	10:51:52	00:00:00	Prästberget, Håbo 140°
UT Samtal	46735141184	Jittakorn Meesup	46762832979	Mats-Åke Gustafsson	46735141184_Jittakorn Meesup_Tele2	2023-01-20	11:00:30	00:00:07	Prästberget, Håbo 140°
IN SMS	Kontantfina		46735141184	Jittakorn Meesup	46735141184_Jittakorn Meesup_Tele2	2023-01-20	11:01:14		Prästberget 140°
UT Samtal	46735141184	Jittakorn Meesup	46763142256	Nusret Djogic	46735141184_Jittakorn Meesup_Tele2	2023-01-20	11:14:29	00:00:12	Prästberget, Håbo 140°
IN SMS	SHB		46735141184	Jittakorn Meesup	46735141184_Jittakorn Meesup_Tele2	2023-01-20	11:27:09		Önsta 340°
UT Samtal	46735141184	Jittakorn Meesup	46708410004	Samuel Leijenquist	46735141184_Jittakorn Meesup_Tele2	2023-01-20	13:29:51	00:00:16	Draget, Håbo 270°
IN Samtalsförsök	46708410004	Samuel Leijenquist	46735141184	Jittakorn Meesup	46735141184_Jittakorn Meesup_Tele2	2023-01-20	14:08:13	00:00:00	Önsta 340°

Jittakorn har haft en Singalchatt med kontot BechoBegre från den 12 januari till den 8 februari. Aktuell dag instruerar BechoBegre honom att åka till Sundsvall men att åka förbi adressen Ateljévägen 2 i Solna på vägen. Detta skriver han kl.19:01[3].

I Jittakorns beslagtagna telefonen hittas en sökning som är gjord kl.19:42 på Ateljévägen 2 i Sundbyberg. Hans telefon har koordinater (59.369322, 17.981194) på Ateljévägen mellan kl.19:23-19:42. Alice beslagtagna telefon har i sin tur uppkopplingar på Atteljévägen kl.19:50-20:24[4].

[3] PM Tömning av Signal BG16726-1 Jittakorns telefon

[4] PM Mobiltömning BG26175-1 Alice telefon

I den inhämtade samtalslistan kan man inte se att Jittakorn åker till Solna. Det framgår dock att resan från Sundsvall troligtvis börjar efter kl.19:08 när numret än är kvar i Bålsta. Numret är sedan kl.21:10 i höjd med Vendel norr om Uppsala. Se resan i kartan nedan.



I Signalchatt som heter KP till Sunds skriver man kl.00:59 den 21 januari att de ska till Köpmangatan 14.

I Sundsvall kopplar numret enligt samtalslistan upp kl.01:21 på mast enligt karta nedan. Masterna som numret kopplar upp på i Sundsvall täcker sannolikt in denna adress. Rött kryss i kartan är adressen Köpmangatan 14.

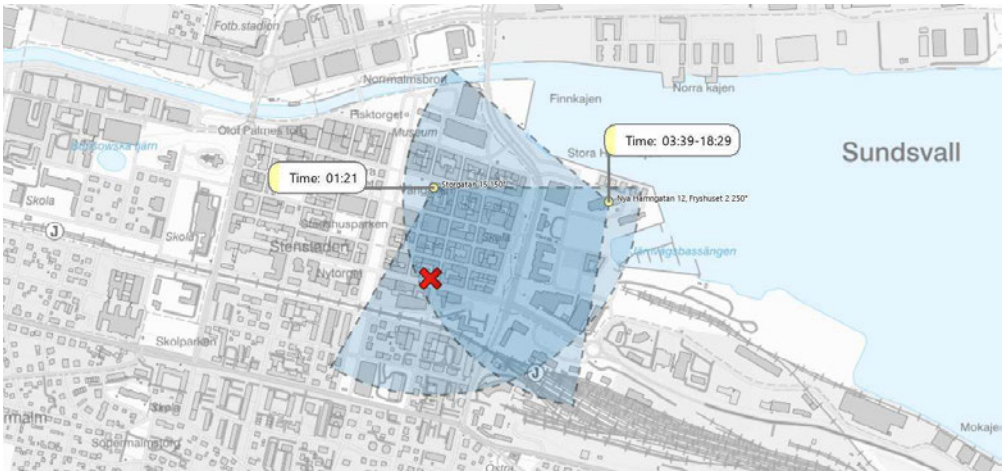

I tabellen nedan framgår det vilka telefonkontakter numret haft under resan upp till Sundsvall samt när det anlänt.

Typ	A_Part_Nummer	A-part Namn	B_Part_Nummer	B-part Namn	Brukare	Start Datum	Start Tid	Längd	Pos_Start_CellNamn
IN Samtalsförsök	46708410004	Samuel Leijenquist	46735141184	Jittakorn Meesup	46735141184_Jittakorn Meesup_Tele2	2023-01-20	23:50:56	00:00:00	Tosätter 200°
IN Samtal	46709197926	Helena Kristina Karlsson	46735141184	Jittakorn Meesup	46735141184_Jittakorn Meesup_Tele2	2023-01-21	01:21:06	00:01:07	Storgatan 15 150°
IN Samtal	46708410004	Samuel Leijenquist	46735141184	Jittakorn Meesup	46735141184_Jittakorn Meesup_Tele2	2023-01-21	03:39:56	00:00:02	Nya Hamngatan 12, Fryshuset 2 250°
IN SMS	46708410004	Samuel Leijenquist	46735141184	Jittakorn Meesup	46735141184_Jittakorn Meesup_Tele2	2023-01-21	03:39:59		Nya Hamngatan 12, Fryshuset 2 250°

Numret fortsätter att koppla upp på masten *Nya Hamngatan 12, Fryshuset 2 250º,* som sannolikt täcker in Köpmangatan 14, den 21 januari fram till kl.18:29.

Polisen

Förundersökningsprotokoll

Åklnr
AM-8373-23

Signerat av

Signerat datum

Enhet
Region Stockholm, Grova brott 2 Rgn Sthlm

Handläggare (Protokollförare)
Camilla Hultman

Datum
2023-04-24

Bitr. handläggare
Ulrika Lönngren

Undersökningsledare
Carl Mellberg

Polisens diarienummer
5000-K63897-23

Personer i ärendet

Målsägande	Företrädare
[redacted] Fiskaren A:s Restaurang Oppå Söder Ab [redacted] [redacted] Stauropoulos, Athanasios Stauropoulos, William [redacted] [redacted]	

Förtursmål	Beslag	Målsägande vill bli underrättad om tidpunkt för huvudförhandlingen
Nej	Finns	Nej

Ersättningsyrkanden	Tolk krävs

Misstänkt (Efternamn och förnamn)	Personnummer
Wennberg, Alfred Johan Erik	19970324-1118

Brott	Förhandsgodkännande enligt RB 48:10
Allmänfarlig ödeläggelse, grovt brott, Brott mot lagen om brandfarliga och explosiva varor, grovt brott	Nej

Information om att förenklad delgivning kan komma att användas av polis och tingsrätt är överlämnad vid ett personligt sammanträffande

Information om att tillgänglighetsdelgivning kan komma att användas av tingsrätt är överlämnad vid ett personligt sammanträffande

Underrättad om slutförd förundersökning / utredning enligt RB 23:18a	Yttrande senast (rådrum)
	Resultat av slutunderrättelse

Försvarare

Underrättad om slutförd förundersökning / utredning	Yttrande senast (rådrum)
	Resultat av slutunderrättelse

Brott i ärendet

Brottsbeskrivning		
Allmänfarlig ödeläggelse, grovt brott		
Brottsplatsadress	**Händelse inträffad**	**Händelse inträffad mellan**
Sofiagatan 1, Stockholm	2023-01-17 03:28	- - - - -
Aktör		**Roll**
[redacted]		Målsägande
Fiskaren A:s Restaurang Oppå Söder Ab		Målsägande
[redacted]		Målsägande
[redacted]		Målsägande
Stauropoulos, Athanasios		Målsägande
Stauropoulos, Vasilios William		Målsägande
[redacted]		Målsägande
Wennberg, Alfred Johan Erik		Misstänkt
[redacted]		Målsägande

Brottsbeskrivning		
Brott mot lagen om brandfarliga och explosiva varor, grovt brott		
Brottsplatsadress	**Händelse inträffad**	**Händelse inträffad mellan**
Sofiagatan 1, Stockholm	2023-01-17 03:28	- - - - -
Aktör		**Roll**
Wennberg, Alfred Johan Erik		Misstänkt

Notering

Innehållsförteckning

Diarienr	Uppgiftstyp	Sida
	Anmälan	
5000-K63897-23	Anmälan Allmänfarlig ödeläggelse restaurang Faros	5
	Bilaga: Ursprunglig anmälan	
	Brottsplatsundersökning	
	Undersökningsprotokoll Kriminalteknisk platsundersökning	7
	Sök med hund på brottsplats (BPU)	31
	PM NBS åtgärder på plats	35
	Analyser från NFC	
	Analysresultat Träffrapport Alfred Wennberg DNA batteri BG6568-1	36
	NFC redovisning (Explosivämnen) 2023-02-10 underskriven, Svar NFC på. sprängämne på platsen	39
	NFC redovisning (DNA) 2023-03-15 underskriven, NFC Svar DNA på bilbatteri & kablar (träff)	44
	NFC redovisning slutmeddelande 2023-04-06 underskriven, Slutmeddelande NFC	71
	PM NFC svar 3D visualisering av Sofiagatan 1	72
	Bilaga: Sakkunningutlåtande NFC	
	Tvångsmedel	
	Beslagsprotokoll, 2023-5000-BG6568	76
	Förhör målsägare	
	Förhör med målsägande, Stauropoulos, Vasilios William Förhör 2 med William	78
	Bilaga: Bilder förevisade i förhör	
	Förhör med målsägande, Stauropoulos, Athanasios Förhör 2 med Athanasios	83
	Bilaga: Bild/Foto	
	Förhör misstänkt	
	Förhör med misstänkt, Wennberg, Alfred Johan Erik Förhör 1 Alfred Wennberg	87
	Förhör med misstänkt, Wennberg, Alfred Johan Erik Förhör 2 Alfred Wennberg	89
	Förhör med misstänkt, Wennberg, Alfred Johan Erik Förhör 3 Alfred Wennberg	92
	Förhör med misstänkt, Wennberg, Alfred Johan Erik Förhör 4 Alfred Wennberg	94
	Förhör med misstänkt, Diaz Inostroza, Claudio Felipe Förhör 1 Felipe Diaz	96

Personalia

Bilaga skäligen misstänkt, Wennberg, Alfred Johan Erik..... 98
Personalia, Wennberg, Alfred Johan Erik..... 99

Polisen

Huvudanmälan

5000-K63897-23

Anmälningsuppgifter

Anmälningsdatum: 2023-01-17 03:28
Anmälningssätt: Polisanställd i tjänst
Enhet: 5311U2GB6, Grova brott 6 PO Sthlm City
Anmälningsansvarig: Engström, Ulrika

Brott/Händelse

Brott/Benämning: Allmänfarlig ödeläggelse (grovt)
Variant: Allmänfarlig ödeläggelse (grovt)
Brottsform: Fullbordat
Rubricering: Allmänfarlig ödeläggelse, grovt brott

Sofiagatan 1, Stockholm

Tisdag 2023-01-17 03:28

Misstänkta personer:

Övriga aktörer:

Stauropoulos, Athanasios	Målsägande
Stauropoulos, Vasilios William	Målsägande
[redacted]	[redacted]
Fiskaren A:s Restaurang Oppå Söder Ab	Målsägande

Fritext

INLEDNING
RLC blir kontaktat av allmänheten med anledning av en sprängning på Sofiagatan 1.

BROTTET
Okänd gärningsperson är misstänkt för ALLMÄNFARLIG ÖDELÄGGELSE genom att ha orsakat en explosion i entrén på restaurang Faros, och därigenom framkallat fara för annans liv eller hälsa eller för omfattande förstörelse av annans egendom

Brottet inträffade på Sofiagatan 1, Stockholm klockan 03:28

Alternativt BROTT MOT BRANDFARLIGA OCH EXPLOSIVA ÄMNEN genom att uppsåtligen eller genom oaktsamhet hanterat, överfört, importerart eller exporterat explosiva varor eller som yrkesmässigt eller i större mängd hanterat brandfarliga varor utan att ha tillstånd till det.

Brottet inträffade på Sofiagatan 1, Stockholm klockan 03:28

HÄNDELSE
Allmänheten ringer in till RLC och anmäler att man hört en hög smäll. Vidare upptäcks det att en detonation inträffat i entrén på restaurang Faros.

För vidare information, se PM i DurTvå.

Polisen
Region Stockholm
Forensikgrupp 7
Norra Agnegatan 35
106 75 STOCKHOLM

Datum
2023-05-05

Diarienummer
K63897-23
5311/2442-23

Protokoll över brottsplatsundersökning

Inledande uppgifter

Undersökningen begärd av:	Vakthavande befäl Pontus Sandulf, Regionsledningscentralen i Stockholm
Anledning till undersökningen:	Anmälan om allmänfarlig ödeläggelse.
Undersökningsansvarig: Medundersökare:	Kriminaltekniker Petra Molnar Kriminaltekniker Pauline Österholm Kriminaltekniker Torbjörn Lundstedt (brottsplatskoordinator med funktionen post-blast)
Plats och tider för undersökningen:	Sofiagatan 1, Stockholm. Undersökningen påbörjades den 17 januari 2023 kl. 05:30 och avslutades den 17 januari 2023 kl. 12:50.
Avspärrning och bevakning:	Platsen var avspärrad med polisens blåvita band och bevakad av flera polispatruller.
Övrig information:	En detonation hade skett vid en av entréerna till restaurang Faros, enligt vittnesuppgifter skedde detonationen ca kl. 03:30. Nationella bombskyddet biträdde på platsen. Se separat redovisning.[1] Hundförare Håkan Söderlund med BPU-hunden Frasse biträdde på platsen. Se separat redovisning. Undersökningsprotokollet visar ett urval av den fotodokumentation som utfördes vid platsundersökningen. Bilderna kan ha bearbetats digitalt genom justering avseende ljus och skärpa samt beskurits. Samtliga bilder finns i FILIP (Filer inom polisen). Förkortningarna G och S följt av ett löpnummer står för gods och spår och finns redovisade i materialförteckningen i slutet av protokollet. I ärendet begärdes akut förtur på godspunkter G001-G006, som skickades direkt från sprängplatsen till NFC Linköping med polispatrull. Se separat redovisning.

[1] Samtliga redovisningar från forensisk sektion, avdelning, tex Nationellt forensiskt centrum (NFC), annan sakkunnig eller annan myndighet, finns i sin helhet i separata redovisningar.

Platsbeskrivning

Restaurang Faros ligger inhyst i ett flerbostadshus i innerstadsstadsdelen Södermalm i Stockholm.



Figur 1. Stadsdelen Södermalm i Stockholm. Den turkosa cirkeln markerar restaurang Faros läge. Karta hämtad från Poliskarta web 2023-02-28.

Restaurangen ligger i en korsning i anslutning till öppna ytor vid Greta Garbos torg och ett mindre park-stråk som går utefter Katarina Bangata och dess förlängning Sofiagatan i öst-västlig riktning samt den korsande Södermannagatan som går i nord-sydlig riktning.

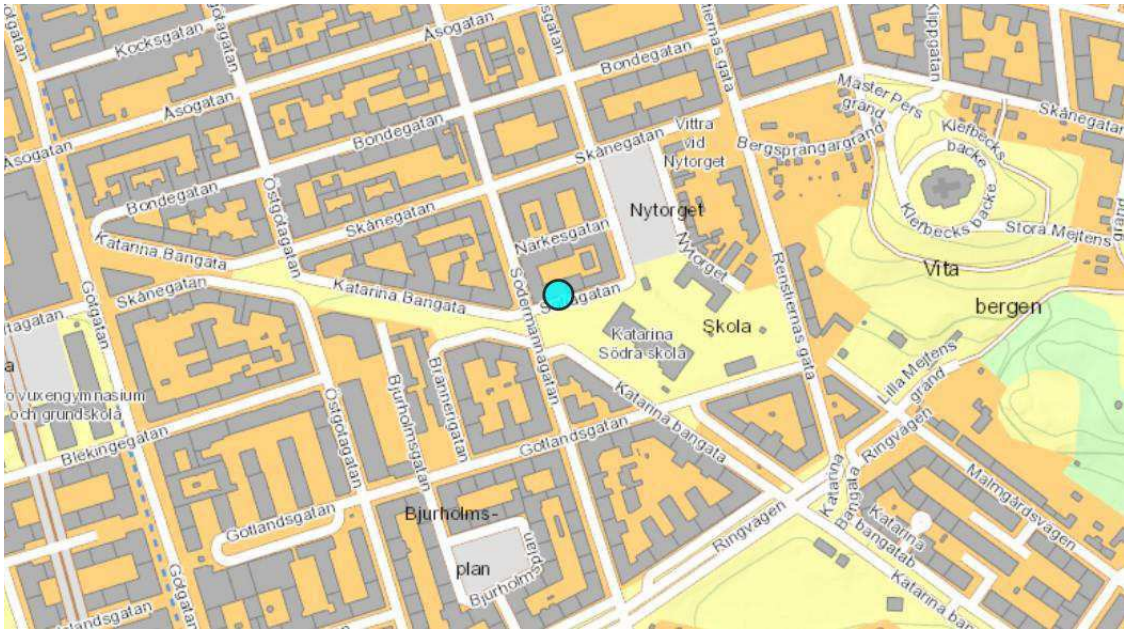

Figur 2. Restaurangens läge är markerad med en turkos cirkel. Karta hämtad från Poliskarta web 2023-02-28.

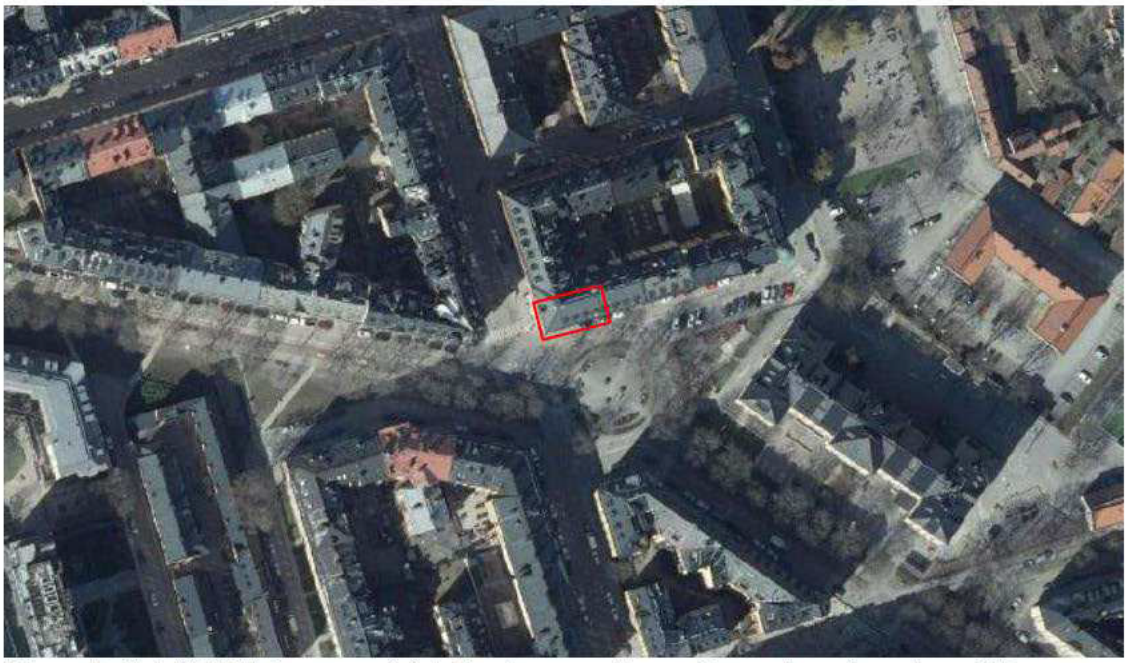

Figur 3. Satellitbild över området. Restaurang Faros är markerad med en röd rektangel. Satellitbild hämtad från Poliskarta web 2023-02-28.



Figur 4. Satellitbild över området. Restaurang Faros är markerad med en röd rektangel, den aktuella entrén med en röd pil. Det runda torget framför restaurangen är Greta Garbos torg. Satellitbild hämtad från Poliskarta web 2023-02-28.

Iakttagelser och undersökningar

Restaurangen var inhyst i lokaler norrut med tre skyltfönster och en entrédörr som vette västerut mot Södermannagatan. Mot Sofiagatan sträckte sig restaurangen österut med sex skyltfönster och fyra dörrar som vette söderut. Framför fönstren på husets utsida fanns platsbyggda träbänkar. Ovanför restaurangen inhyste flerbostadshuset fem våningar med lägenheter och en vindsvåning.

Ovanför fönster- och dörröppningarna till restaurangen fanns halvcirkel-runda fönster. Vid samtliga fönster satt blåvitrandiga eldrivna markiser monterade på husfasaden.

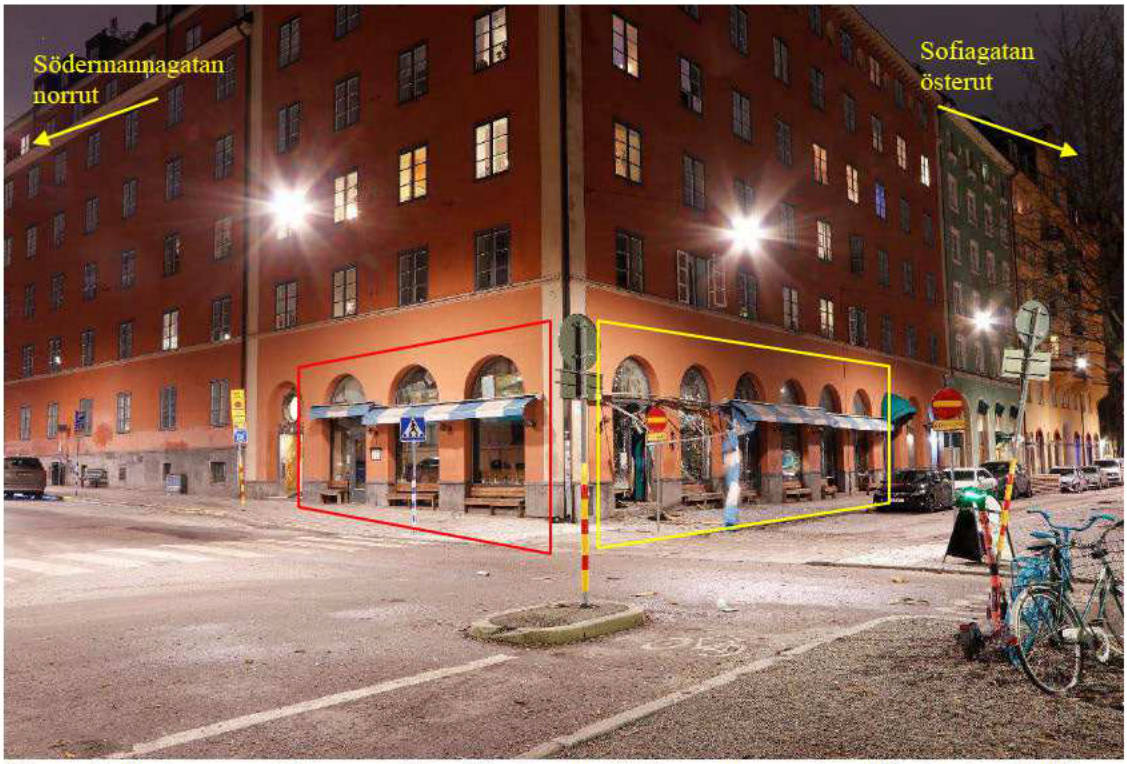

Figur 5. Restaurang Faros med tre fönster mot Södermannagatan till vänster i bild (röd markering) och sex fönster mot Sofiagatan (gul markering) till höger i bild.

Skador vid restaurangen

De mest omfattande skadorna iakttogs vid fönstret och entrén på Sofiagatan vid hörnet närmast Södermannagatan (i protokollet benämnd hörnentrén). På marken framför fönstren låg trasigt glas och trasigt byggnadsmaterial (se även figurer 8 och10). Den markis som suttit framför de två fönstren närmast Södermannagatan hade lossnat från sitt fäste och dess vänstra del låg på marken. Markisväven var ställvis söndertrasad.



Figur 6. Vid restaurangens fönster sitter blåvitrandiga markiser monterade på husfasaden. Fönstren till restaurangen är trasiga och den vänstra markisen har släppt från sitt fäste.

Den metalldel som utgjorde markisens övre begränsning var förvrängd och hade böjts uppåt vid hörnentrén. På dess undersida iakttogs splitterskador i metallen.



Figur 7. Restaurangen fotograferad från Sofiagatan vid Greta Garbos torg.

Vid hörnentrén var samtliga fönsterrutor trasiga och dörren saknades. Under fönstret till vänster om dörröppningen fanns en öppning där det var fri sikt ner i restaurangens källare. Till synes hade en täckskiva som suttit där sprängts bort vid detonationen.

På stentrappan framför entrén saknades en del av konstruktionen (se nedan och figurer 11 och 12). Vid trappan gjordes avtork (S002, S003) för att eftersöka sprängämnesrester.

Entrédörren hade lossnat från sitt fäste och en större del av den låg på golvet ca 1 meter innanför dörröppningen (se även figurer 9 och 18).



Figur 8. Under fönstret vid hörnentrén hade en täckskiva till synes sprängts bort och lämnat en öppning ner till källaren. Den gula pilen markerar entrédörren som ligger i lokalen på golvet. Den gula ovalen markerar skadan i stentrappan (se även figurer 11 och 12).

På båda sidor om entrédörren och fönstret iakttogs splitterskador på fasaden.



Figur 9. Splitterskador på entréns vänstra sida. Den gula pilen markerar entrédörren på golvet inne i lokalen.



Figur 10. Splitterskador på entréns högra sida samt glaskross på trottoaren.

Framför dörröppningen till hörnentrén fanns en trappavsats i sten. På avsatsen fanns en ca 30x30 cm stor skada (benämns krevadområde i protokollet), där det yttre vänstra hörnet av trappavsatsen saknades. Det fanns ljusa märken i stenmaterialet som strålade ut från krevadområdet både till vänster och till höger om skadan. Nedanför trappsteget iakttogs mindre liknande ljusa märken på trottoarens stenbeläggning.



Figur 11. Krevadområdet på trappavsatsen in vid hörnentrén. Bilden är tagen efter att fönstret och dörren skyddstäckts.



Figur 12. Närbild på krevadområdet på trappavsatsen in vid hörnentrén. Bilden är tagen efter att fönstret och dörren skyddstäckts.

Väster om hörnentrén på Södermannagatan, ca 3 meter från krevadområdet och ca 0,5 meter norrut på Södermannagatan stod ett batteri (kon 21/G001) av märket Biltema. Ca två meter norr om batteriet låg en svart kabel (kon 22/G002).



Figur 13. Hörnet mot Södermannagatan med den svarta kabeln (kon 22/G002) och bilbatteriet (kon 21/G001).



Figur 14. Bilbatteriet (G001)

Kabeln var ca 2,5 meter lång och bestod av flera kabeldelar som fästs samman med beige tejp (G002).

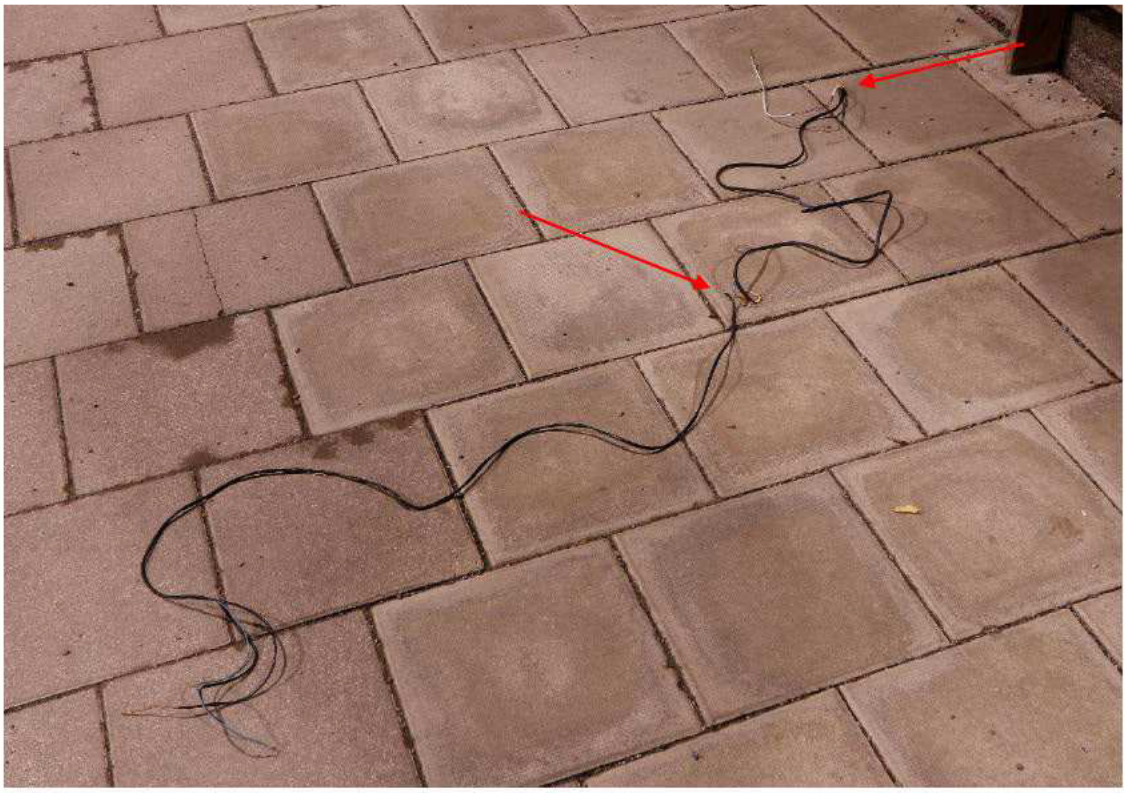

Figur 15. Närbild på kabeln G002 som låg på Södermannagatan.

Ett svart tomt kabelhölje (kon23/G007) säkrades från trottoaren ca 15 meter norr om batteriet på Södermannagatan. Texten på kabelhöljet var ”DOT SH-UF CABLE”.



Figur 16. Ett svart kabelhölje (kon23/G007) säkrades på Södermannagatans trottoar.

Restaurangen invändigt

Restaurangen var uppdelad i flera sektioner med bord och sittplatser i form av stolar eller platsbyggda bänkar. På golvet i hörnentrén låg trasig inredning, glas, stolar och bord.



Figur 17. Hörnentrén vid den större matsalen.



Figur 18. Resterna av entrédörren som låg innanför entrén till restaurangen. Entrédörrens nedre del låg längre in i restaurangen (se fig. 20).

Vid hörnentrén fanns en större matsal med bord och sittplatser. Norr om denna fanns ytterligare ett utrymme för servering med separat utgång till Södermannagatan samt en trappa till en övervåning med bland annat kontor. På golvet, framför allt i hörnentrén och lokalens norra delar, låg trasiga delar av inredningen samt bord och stolar på golvet.



Figur 19. Skador i den större matsalen. Längre in i lokalen fanns ytterligare ett rum med en trappa till övervåningen.

Den nedre delen av entrédörren låg ca 10 meter in i lokalen. På delen gjordes avtork (S005) för att eftersöka sprängämnesrester.

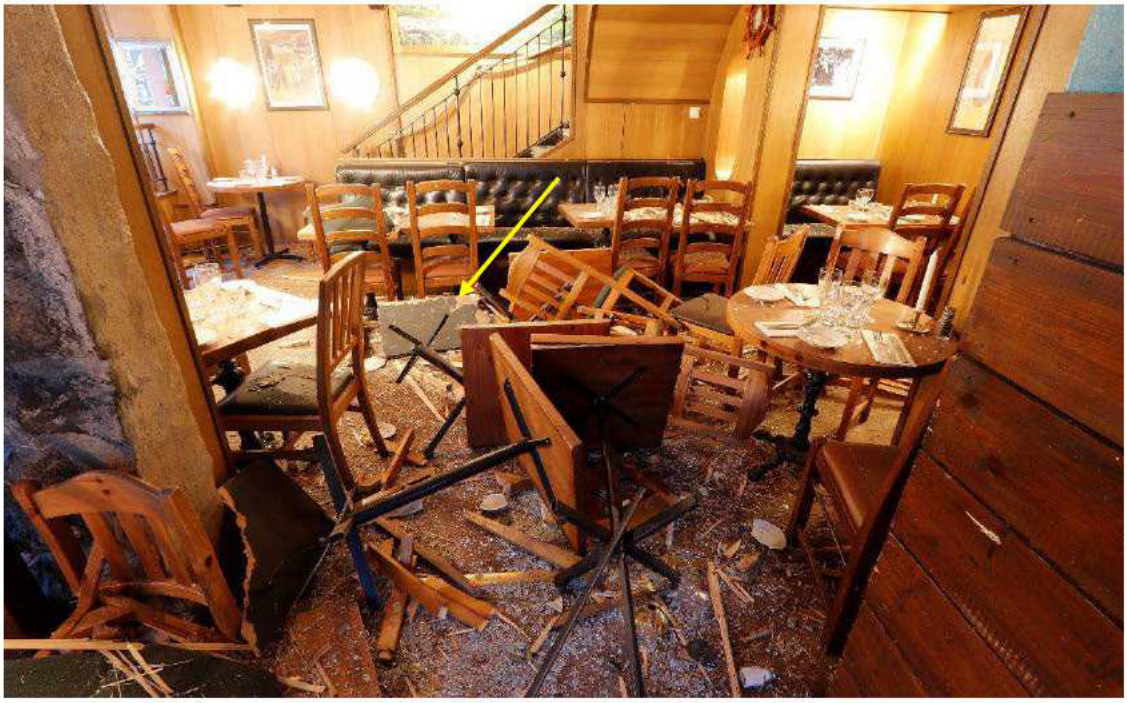

Figur 20. Möbler ligger på golvet framför allt i vid hörnentrén och i restaurangens norra del. Entrédörrens nedre del är markerad med gul pil. Fotograferat norrut.

Österut fanns tre serveringsrum med bord och sittplatser i fil samt bardisk, kök och ett kapprum med en trappa ner till ytterligare restauranglokaler. I det större matsalsrummet fanns träflisor på bord, bänkar och på golvet. I det närliggande rummet låg det enstaka flisor på golvet och möbler, porslin, glas samt övrig inredning var intakta.

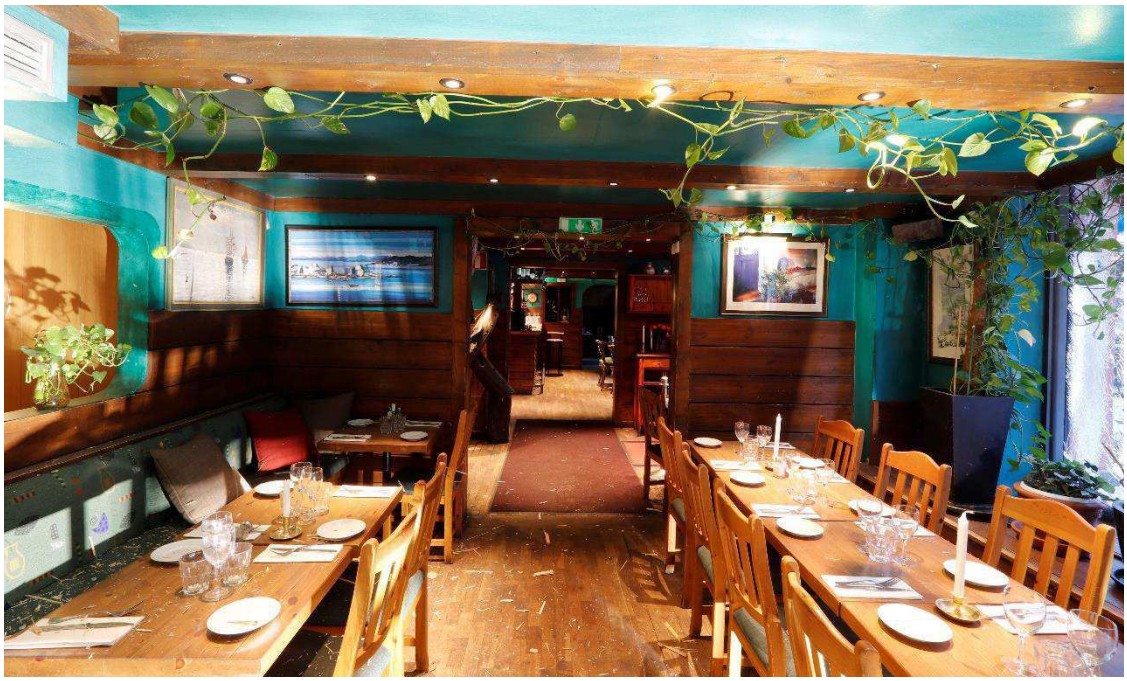

Figur 21. Tre serveringsrum i fil österut med fönster och utgångar mot Sofiagatan till höger i bild. Fotograferat österut.



Figur 22. Det större matsalsrummet vid hörnentrén fotograferat västerut mot Södermannagatan. Vänster i bild är fönster mot Sofiagatan.



Figur 23. Ett av matsalsrummen med fönster mot Sofiagatan till vänster och bardisk med ingång till köket till höger. Fotograferat västerut.



Figur 24. Matsalsrummet längt österut i lokalen. Fotograferat norrut.

Fynd i närområdet

Kablar med tejp (G003-G006, G008), och/eller liknande den som låg nära bilbatteriet säkrades från ett område ca 15 och 20 meter söder om krevadområdet. Ytterligare kablar (G009-G011, G013, G014) i olika färger säkrades från området i restaurangens närhet. Den kabel som säkrades längst bort från restaurangen var en blå kabelbit (G011) ca 30 meter söderut.



Figur 25. Området söder om restaurangen. Kablar liknande den som låg bredvid bilbatteriet säkrades från det markerade området, ca 15-20 meter från krevadområdet.



Figur 26. Kon 24 (G006, G008) och 25 (G003) markerar kabeldelar med tejp på.

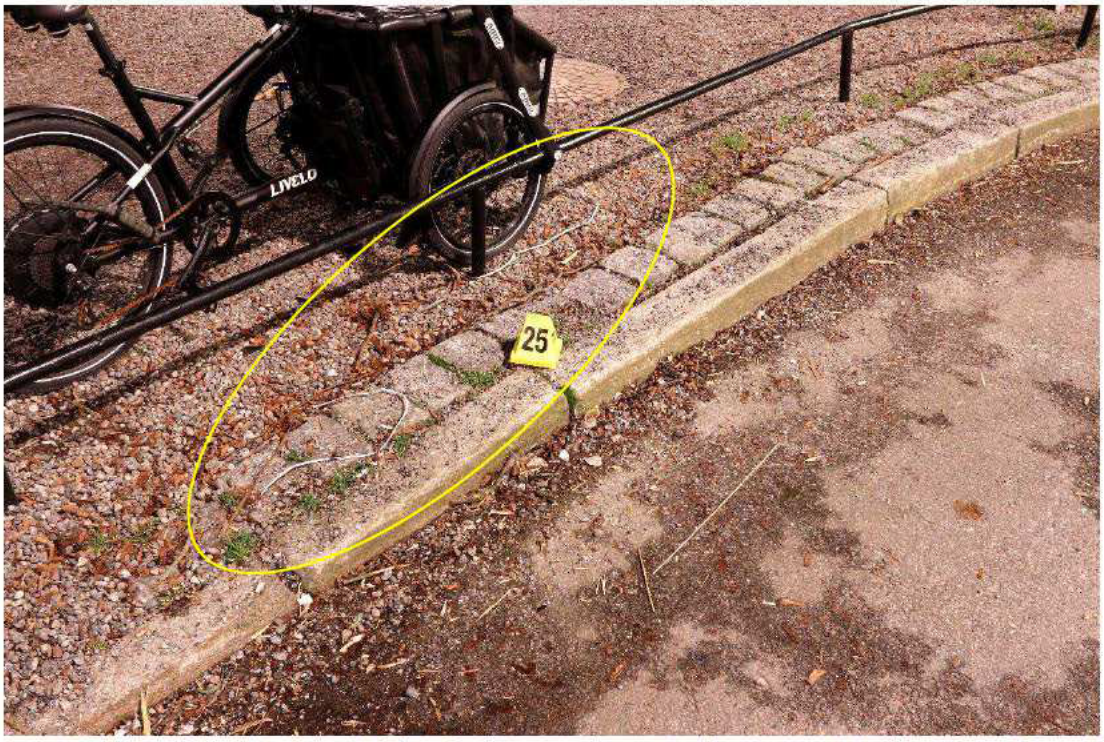

Figur 27. Kabeln G003 som liknade den som låg nära batteriet. Markerad med en gul oval.

Brottsplatsundersökande (BPU) hund

BPU hund biträdde på platsen för att eftersöka spår av mänsklig vittring. Hunden markerade på två blå kablar vid konerna 27 (G010) och 28 (G011) på gångvägen mellan Sofiagatan och Kataring bangata.

Skador på omkringliggande fastigheter

Ovanför restaurangen iakttogs trasiga fönsterrutor på husets alla våningar utom, till synes, den fjärde.

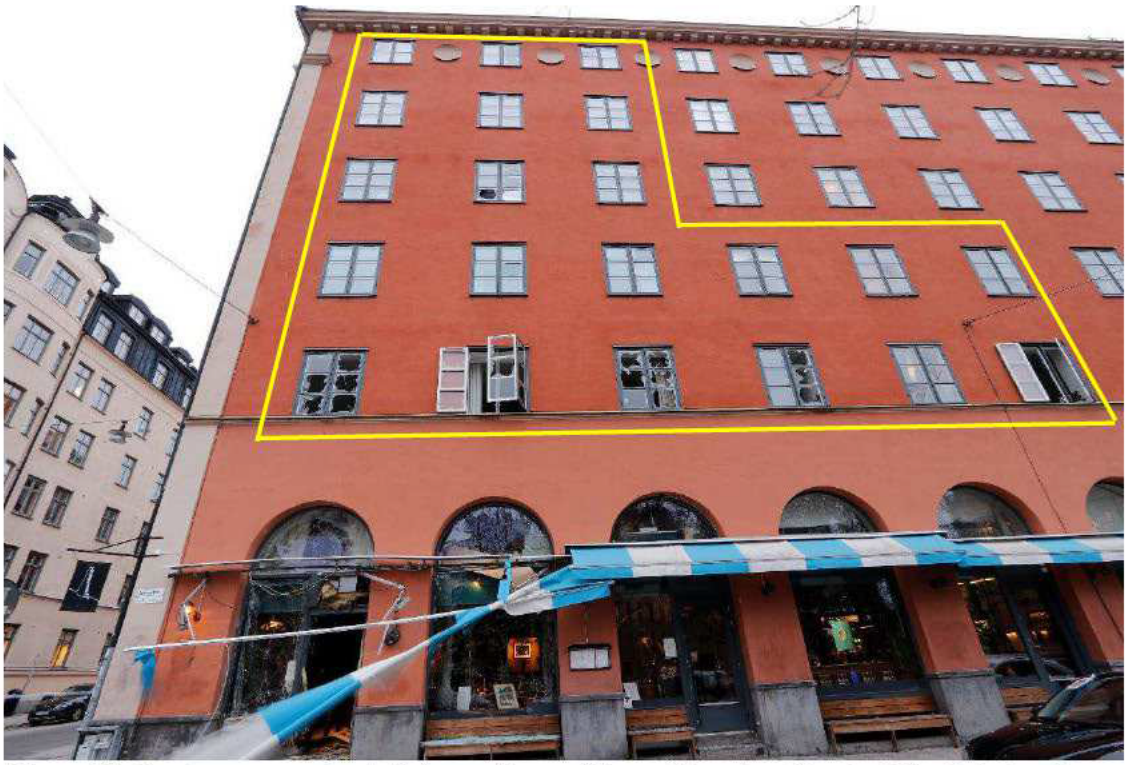

Figur 28. Restaurangen i entréplan och område med trasiga fönster i fastigheten är markerade med gult.

I markplan iakttogs trasiga fönsterrutor i den närmast belägna gröna fastigheten och i en gul fastighet längst österut i kvarteret mot Nytorgsgatan. Inga trasiga fönster iakttogs högre upp i den gröna eller gula fastigheten.



Figur 29. Trasiga fönster utmed Sofiagatan österut är markerade med gult.

I fastigheten som låg på andra sidan Södermannagatan iakttogs trasiga fönster på alla fem våningar på den del som ligger mitt emot restaurangen. Avståndet mellan krevadområdet och fastighetens fönster är mellan 15 och 20 meter.



Figur 30. Trasiga fönster (markerade med gult) iakttogs på samtliga våningar i fastigheten som var belägen mitt emot restaurangen på Södermannagatan.

Trasiga glasrutor i närliggande fastigheter

I fastigheten mitt emot restaurangen på Sofiagatan/Katarina Bangata iakttogs en skada i ett fönster på första våningen. Skadan hade till synes orsakats av en rund metallbricka (S006). Brickans vikt var ca 13,5 g och avståndet mellan krevadområdet och fönstret var ca 48 meter. Fönstrets höjd var ca 4,5 meter ovan mark.



Figur 31. Brickan (S006) (13,5 g) som anträffades i en lägenhet ca 48 meter från restaurangen (bild från Filip).

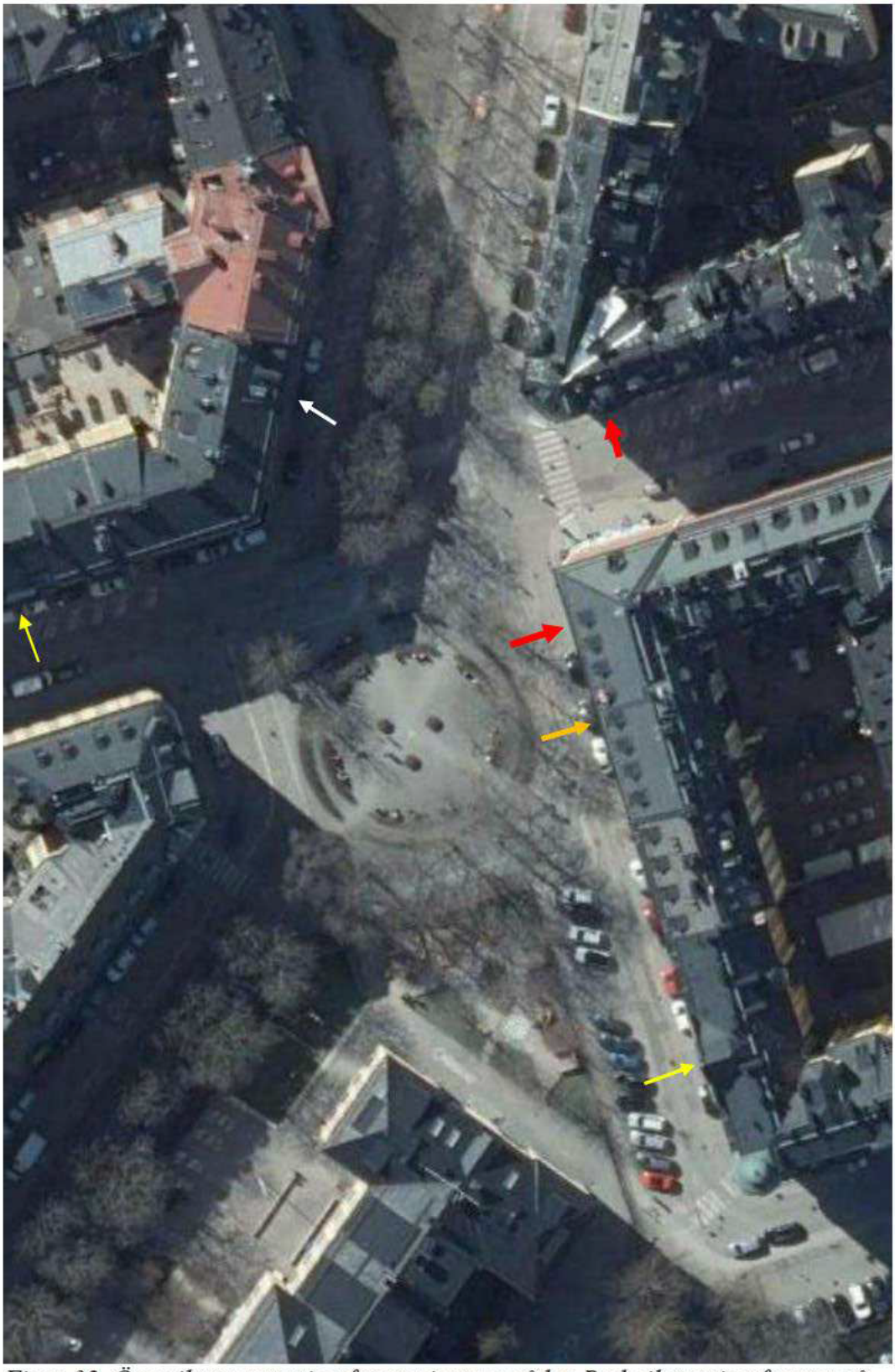

Figur 32. Översikt över trasiga fönster i närområdet. Röd pil: trasiga fönster på femte våningen; orange pil; trasiga fönster på andra våningen; gul pil: trasiga fönster i markplan. Vit pil: trasigt fönster på första våningen med anledning av att ett metallföremål gått in genom rutan och hamnat i lägenheten.

Skador på fordon

På Sofiagatan framför restaurangen stod bilar parkerade. Skador iakttogs på de två bilar som stod precis framför restaurangens fönster.



Figur 33. Skador iakttogs på två bilar som stod parkerade framför restaurangen på Sofiagatan.

Undersökningsmetoder

Platsen fotodokumenterades med digitalkamera

Avtork gjordes på utvalda platser med kompresser fuktade i aceton

Personal från NFC Stockholm biträdde med 3D-scanning av platsen (se dokumentationen i Tekpro).

BPU hund biträdde på platsen för att eftersöka spår av mänsklig vittring

Sammanställning av undersökningar och resultat

-De mest omfattande skadorna fanns vid entrén vid restaurang Faros sydvästligaste hörn.
-Splitterskador iakttogs i fasaden och trasigt glas låg på marken framför restaurangen.
-Krevadområdet bedömdes vara ett område på ca 30 x 30 cm på entréns stentrappa.
-Entrédörren hade lossnat och den största delen av dörren låg ca 1 meter innanför entréöppningen.
-Den nedre delen av entrédörren låg ca 10 meter in i lokalen, norrut.
-Ca 3 meter väster om krevadområdet stod ett batteri av märket Biltema på trottoaren.
-Ca 2 meter norr om batteriet låg en ca 2,5 meter lång svart kabel med beige tejp på.
-Inne i entrén på hörnet och i restaurangens nordvästliga del låg trasiga delar av inredningen samt bord och stolar på golvet.
-Kablar med tejp och/eller liknande den som låg nära bilbatteriet säkrades från ett område ca 15 och 20 meter söder om krevadområdet.
-Trasiga fönsterrutor iakttogs på omkringliggande fastigheter på upp till ca 100 meter från krevadområdet.
-En metallbricka som vägde ca 13,5 gr hade gått igenom en fönsterruta och landat i köket i en fastighet på Katarina bangata, ca 48 meter från krevadområdet.
-Skador iakttogs på två bilar som stod parkerade framför restaurangen på Sofiagatan.

Utlåtande från NFC

Utlåtande gällande 5000-2023-BG6568-2, **Kabel, svartvit med tejp (G002):** samt 5000-2023-BG6568-3, **Kabel, svartvit med tejp (G003):**

”I materialen BG6568-(2 och 3) indikerades EGDN (etylenglykoldinitrat).”
”EGDN ingår som komponent i framförallt dynamitsprängämnen.”

Utlåtande gällande 5000-2023-BG6568-1, **Batteri (G001):**

*”Analysen för område **b** (två kanter på batteriet) visar en blandning av DNA. Blandningen utgörs av en huvuddel från en person samt av en mindre del som inte kunde utvärderas. Resultaten talar extremt starkt för att huvuddelen av DNA:t kommer från **Alfred Wennberg** (Grad +4), om man bortser från möjligheten att det kommer från en nära släkting.”*

Analys och slutsats

Skadorna vid restaurangen och omkringliggande fastigheter, förekomsten av ett batteri och kablage i krevadområdets närområde, tillsammans med resultat från NFC, ger starkt stöd för att en sprängladdning innehållandes ett dynamitsprängämne har placerats på stentrappan vid restaurangens entré och att en explosion har initierats genom att en kabel har kopplats mellan batteriet och sprängämnet.

Utlåtande från FOI

Ett utlåtande gällande ”bedömningar av fara för liv och hälsa” har utfärdats i ärendet av FOI (Totalförsvarets forskningsinstitut)[2]:

Utdrag ur FOI:s utlåtande gällande K63897-23:

> *”I byggnaden, med siktlinje mot porten, har risk för allvarliga (inkl. dödliga) splitterskador förelegat i samband med detonationen.”*

[2] Se separat redovisning från FOI.

Materialförteckning

Gods

Material-märkning	Beslagsnr	Beskrivning	Platsbeskrivning	Händelser
5311/2442-23/G001	2023-5000-BG6568-1	Bilbatteri/DNA-träff	Kon 21 Stod ca 3,5 m runt hörnet från entrén till restaurangen	2023-01-17 överförd till Nationellt NFC (Linköping) blankett. [u0042385]
5311/2442-23/G002	2023-5000-BG6568-2	Kabel, Svart/vit med tejp	Låg vid batteriet, kon 22	2023-01-17 överförd till Nationellt NFC (Linköping) blankett. [u0042385]
5311/2442-23/G003	2023-5000-BG6568-3	Kabel, Svart/vit med tejp	Kon 25	2023-01-17 överförd till Nationellt NFC (Linköping) blankett. [u0042385]
5311/2442-23/G004	2023-5000-BG6568-4	Kabel, Svart/vit med tejp	Kon 26 (1/2)	2023-01-17 överförd till Nationellt NFC (Linköping) blankett. [u0042385]
5311/2442-23/G005	2023-5000-BG6568-5	Kabel, Svart utan tejp	Kon 26 (2/2)	2023-01-17 överförd till Nationellt NFC (Linköping) blankett. [u0042385]
5311/2442-23/G006	2023-5000-BG6568-6	Kabel, vit med tejp	Kon 24 (1/2)	2023-01-17 överförd till Nationellt NFC (Linköping) blankett. [u0042385]
5311/2442-23/G007	2023-5000-BG6568-7	Kabel, svart	Kon 23	
5311/2442-23/G008	2023-5000-BG6568-8	Kabel, brun enkel	Kon 24 (2/2)	
5311/2442-23/G009	2023-5000-BG6568-9	Kabel, blå med knutar	Kon 25	
5311/2442-23/G010	2023-5000-BG6568-10	Kabel, blå	Kon 27	
5311/2442-23/G011	2023-5000-BG6568-11	Kabel, blå	Kon 28	
5311/2442-23/G012	2023-5000-BG6568-12	Buntband, svart	Kon 29	
5311/2442-23/G013	2023-5000-BG6568-13	Kabel, blå	Kon 29 (1/2)	
5311/2442-23/G014	2023-5000-BG6568-14	Kabel, blå	Kon 29 (2/2)	

Spår

Material-märkning	Beskrivning	Platsbeskrivning	Händelser
5311/2442-23/S001	0-prov Pauline Österholm	Pauline Österholm	2023-01-20 överförd till Nationellt NFC (Linköping) blankett. [u0042385]

Material-märkning	Beskrivning	Platsbeskrivning	Händelser
5311/2442-23/S002	Avtork	På trappan/krevadgropen_1	2023-01-20 överförd till Nationellt NFC (Linköping) blankett. [u0042385]
5311/2442-23/S003	Avtork	På trappan/krevadgropen_2	2023-01-20 överförd till Nationellt NFC (Linköping) blankett. [u0042385]
5311/2442-23/S004	0-prov Mattias Folkesson	Mattias Folkesson	2023-01-20 överförd till Nationellt NFC (Linköping) blankett. [u0042385]
5311/2442-23/S005	Avtork	På entrédörrens nedre del	2023-01-20 överförd till Nationellt NFC (Linköping) blankett. [u0042385]
5311/2442-23/S006	Metallbricka, rund 13,5 gram	Anträffades i kök första våningen Katarina Bang 44, ca 48 m från detonationsplats	

Petra Molnar
Kriminaltekniker

Polisen Hundinsats

AVRAPPORTERING

DATUM	TID	PLATS	UPPDRAG	K-NR
230117	06:00	Sofiagatan/Södermanna gatan, Södermalm	Sök med BPU-hund	K63897-23

Tjänstehunden Frasse är en specialsökhund och är kvalitetssäkrad enligt: FAP 214-1 RPSF 2011:2

- BPU-hund: Hund som tränats särskilt att söka efter och markera förekomsten av blod, saliv, hår samt föremål med mänsklig vittring. Hunden är även utbildad i att spåra efter människa i terräng där spåren är upp till tjugofyra timmar gamla.

INLEDNING
Insp Söderlund och specialsökhunden Frasse får i uppdrag att genomföra sök med hund efter spår/dna samt saker som kan sättas i samband med brottet.

GENOMFÖRANDE
På plats samverkade jag med kriminaltekniker. Vi gick igenom ärendet och vad de önskade biträde med.
Jag sökte med Frasse både kopplat och löst

RESULTAT
2 föremål ut markerade

Översiktsbild

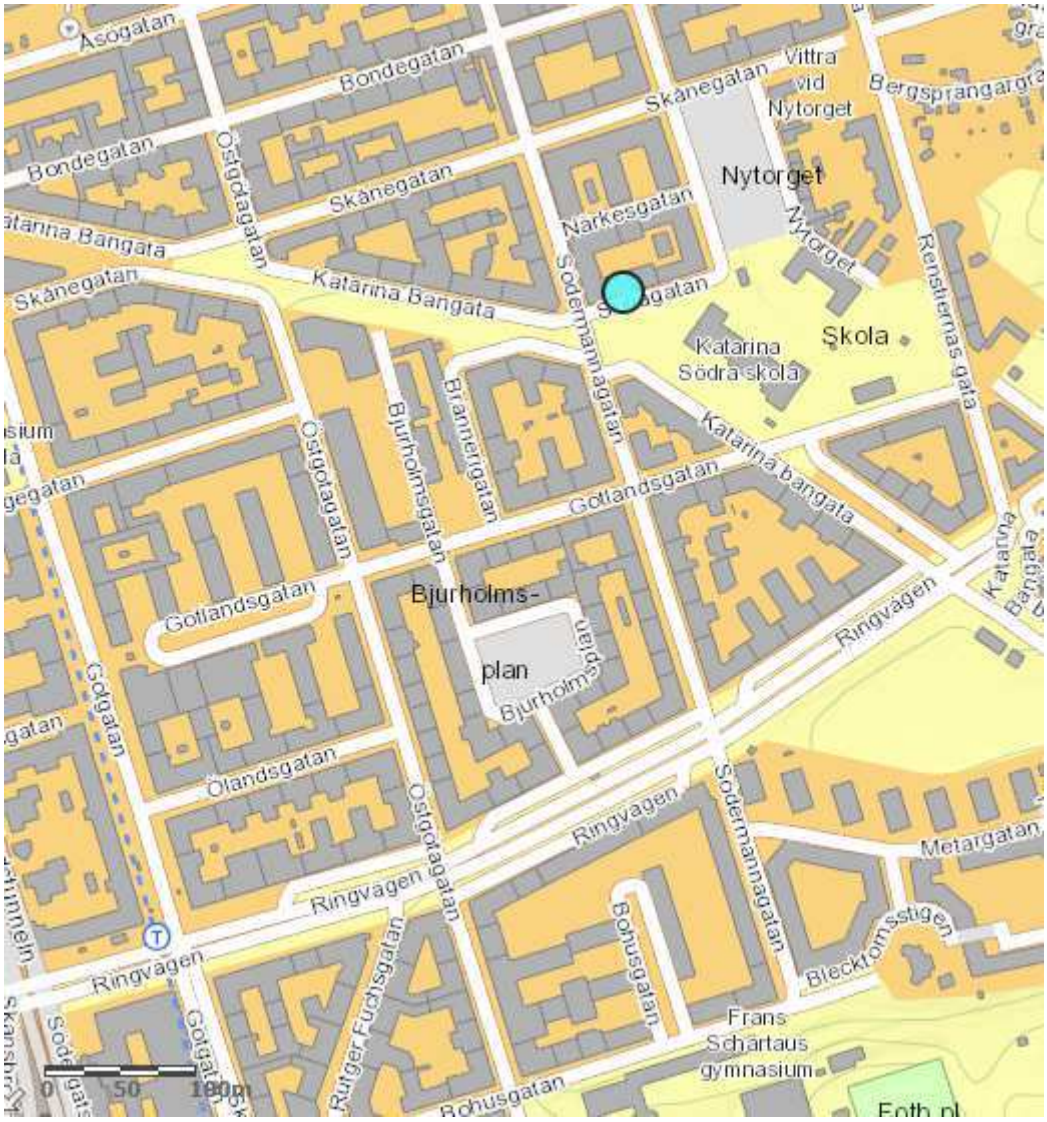

Bild över sökt område

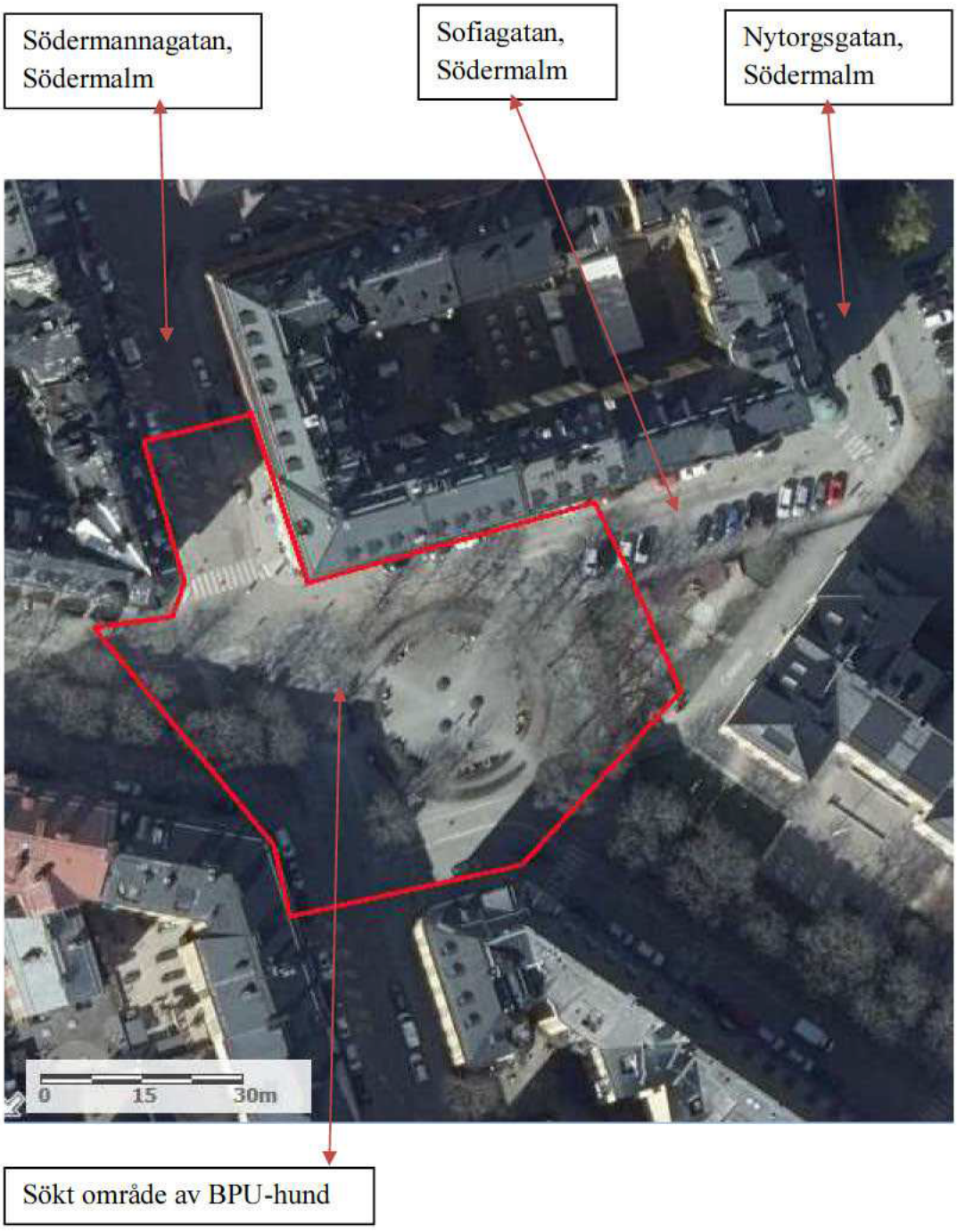

Region Stockholm
Operativa enheten, sektion 2
Specialsök
Insp Söderlund

Polisen

PM

NBS åtgärder på plats

Signerad av

Signerad datum

Enhet	Diarienr
Nationella Operativa Avdelningen, NBS Stockholm 3 NBS NOA	5000-K63897-23

Uppgiftslämnare	Datum	Tid
Carlsson, Anders	2023-01-17	07:05

Beslag verkställt	Material för analys
Nej	Nej

Mottaget	Mottaget datum	Tid

Sätt på vilket uppgift lämnats

Upprättad av
Anders Carlsson

Uppgiften avser
NBS åtgärder på plats

Uppgift

Inledningsvis sker ett visuellt sök av platsen för att säkerställa att inga ytterligare laddningar eller explosiva rester fanns kvar. Inga fynd av ytterligare laddningar eller explosiva rester hittades och platsen bedöms säker för fortsatt undersökningar.

På plats hittades ett 12volts batteri från Biltema. Detta bedöms vara batteriet som har initierat laddningen. I anslutning till batteriet hittas elkablar dessa har sannolikt varit kabeln som användes mellan batteri och elsprängkapsel. Laddning var placerad utanför ingången till restaurangen sannolikt i nedre vänstra hörn. Laddningen bedöms vara ett hög explosivt sprängämne möjligen dynamitsprängämne. Laddningsvikten bedöms vara mellan 0,5kg-2kg.

Inga fynd hanterades NBS, vi bar munskydd under hela vårt arbete.

Platsen överlämnades till kriminaltekniker

Polisen

Elektroniskt underskriven av Christina Widén 2023-01-18 16:27

Nationellt forensiskt centrum - NFC 1(3)
Träffrapport dna

Datum	Vårt diarienummer
2023-01-18	2023001219
Ert datum	Er beteckning
2023-01-17	5000-K63897-23

Mottagare av elektroniskt underskriven träffrapport:

Polismyndigheten - Region Stockholm

Träffrapport från dna-registren

I denna träffrapport redovisas resultatet av nationella dna-registersökningar.

Vid mottagande av en träffrapport ska åtgärder vidtas. Se checklista på Intrapolis: https://intrapolis.polisen.se/brotts-och-arendesamordning.

En träffrapport ska alltid kompletteras/samläsas med sakkunnigutlåtande/redovisning dna där undersökning och resultat för respektive spår redovisats.

För information om dna-register och träffrapporter, se faktablad på Intrapolis https://intrapolis.polisen.se/dnaanalys-biologiska-spar.
För dig utanför Polismyndigheten, som inte har tillgång till intranätet Intrapolis, finns vissa faktablad om biologiska spår, dna och dna register på https://polisen.se/. I övrigt vänd dig till polisens kontaktperson för utredningen, för att ta del av faktablad.

För information om metoderna som ingår i laboratoriets ackreditering enligt ISO/IEC 17025, se Intrapolis: https://intrapolis.polisen.se/metoder-standardforfaranden-nfc alternativt för dig utanför Polismyndigheten, se information på https://polisen.se/.

Vid återgivande av denna träffrapport ska detta i normalfallet göras i sin helhet. Om utdrag ur träffrapporten återges i annat dokument ska detta följas av en tydlig hänvisning till ursprungsdokumentet.

Frågor rörande dna-register och träffrapporter riktas i första hand till nfc.dnaregister@polisen.se, 010-562 80 20.

Christina Widén
Forensiker

Polismyndigheten
Nationellt forensiskt centrum - NFC
581 94 Linköping • Tel 010-562 80 20 vxl • Fax 013-14 57 15
E-post registrator.nfc@polisen.se

SWEDAC ACKREDITERING
Ackred. nr 1521
Provning
ISO/IEC 17025

Polisen

Elektroniskt underskriven av Christina Widén 2023-01-18 16:27

Nationellt forensiskt centrum - NFC 2(3)

Träffrapport dna

Datum	Vårt diarienummer
2023-01-18	2023001219
Ert datum	Er beteckning
2023-01-17	5000-K63897-23

Dna sökprov:

Material:	5311/2442-23/G001. Bilbatteri
Beteckning:	2023-5000-BG6568-1
Register-ID:	S003701-23
K-nr, myndighet:	5000-K63897-23, Polismyndigheten - Region Stockholm
Brottskod:	1312 - Allmänfarlig ödeläggelse
NFC:s dnr:	2023001219

Dna träffprov:

Namn:	Alfred Wennberg
Personnummer:	19970324-1118
Register-ID:	R016245-13
Personen provtagen i K-nr, myndighet:	0201-K162313-13, Länskriminalpolisen Stockholm 5000-K1621651-17, Polismyndigheten
Slutsats:	**Resultaten talar extremt starkt för** att DNA:t i sökprovet kommer från Alfred Wennberg *(Grad +4)*, om man bortser från möjligheten att det kommer från en nära släkting.
NFC:s träff-ID:	2023000133SP

Tidigare träffar:

DNA-profilen från Alfred Wennberg har tidigare träffat mot spår i följande K-nr:
0201-K5222-14

Polismyndigheten
Nationellt forensiskt centrum - NFC
581 94 Linköping • Tel 010-562 80 20 vxl • Fax 013-14 57 15
E-post registrator.nfc@polisen.se

SWEDAC ACKREDITERING
Ackred. nr 1521
Provning
ISO/IEC 17025

Polisen

Elektroniskt underskriven av Christina Widén 2023-01-18 16:27

Nationellt forensiskt centrum - NFC 3(3)
Träffrapport dna

Datum	Vårt diarienummer
2023-01-18	2023001219
Ert datum	Er beteckning
2023-01-17	5000-K63897-23

Utlåtandeskala

Skalan är utarbetad för NFC:s resultatvärdering. Vid resultatvärdering bedöms storleken hos *resultatvärdet*, det vill säga hur mycket resultaten av undersökningen talar för eller emot huvudhypotesen. Storleksordningen hos resultatvärdet avgör skalsteget. Nedan visas skalstegen med tillhörande intervall av resultatvärden (V). Om en av hypoteserna kan uteslutas används inte skalstegen och slutsatsen blir då ett fastställande av faktum. Se även www.nfc.polisen.se.

Skalsteg	Verbalt uttryck	Förklaring	Resultatvärde (V)
Grad +4	Resultaten talar extremt starkt för att ...	Det bedöms vara minst 1 000 000 gånger mer sannolikt att få dessa resultat om huvudhypotesen är sann än om den alternativa hypotesen är sann.	$1\,000\,000 \leq V$
Grad +3	Resultaten talar starkt för att ...	Det bedöms vara minst 6000 gånger mer sannolikt att få dessa resultat om huvudhypotesen är sann än om den alternativa hypotesen är sann.	$6\,000 \leq V < 1\,000\,000$
Grad +2	Resultaten talar för att ...	Det bedöms vara minst 100 gånger mer sannolikt att få dessa resultat om huvudhypotesen är sann än om den alternativa hypotesen är sann.	$100 \leq V < 6\,000$
Grad +1	Resultaten talar i någon mån för att ...	Det bedöms vara minst 6 gånger mer sannolikt att få dessa resultat om huvudhypotesen är sann än om den alternativa hypotesen är sann.	$6 \leq V < 100$
Grad 0	Resultaten talar varken för eller emot att ...	Det bedöms vara ungefär lika sannolikt att få de erhållna resultaten om huvudhypotesen är sann som om den alternativa hypotesen är sann.	$\frac{1}{6} < V < 6$
Grad -1	Resultaten talar i någon mån för att ... inte ...	Det bedöms vara minst 6 gånger mer sannolikt att få dessa resultat om den alternativa hypotesen är sann än om huvudhypotesen är sann.	$\frac{1}{100} < V \leq \frac{1}{6}$
Grad -2	Resultaten talar för att ... inte ...	Det bedöms vara minst 100 gånger mer sannolikt att få dessa resultat om den alternativa hypotesen är sann än om huvudhypotesen är sann.	$\frac{1}{6\,000} < V \leq \frac{1}{100}$
Grad -3	Resultaten talar starkt för att ... inte ...	Det bedöms vara minst 6000 gånger mer sannolikt att få dessa resultat om den alternativa hypotesen är sann än om huvudhypotesen är sann.	$\frac{1}{1\,000\,000} < V \leq \frac{1}{6\,000}$
Grad -4	Resultaten talar extremt starkt för att ... inte ...	Det bedöms vara minst 1 000 000 gånger mer sannolikt att få dessa resultat om den alternativa hypotesen är sann än om huvudhypotesen är sann.	$V \leq \frac{1}{1\,000\,000}$

Polismyndigheten
Nationellt forensiskt centrum - NFC
581 94 Linköping • Tel 010-562 80 20 vxl • Fax 013-14 57 15
E-post registrator.nfc@polisen.se

SWEDAC ACKREDITERING
Ackred. nr 1521
Provning
ISO/IEC 17025

Polisen

Elektroniskt underskriven av Åsa Jufvas 2023-02-10 09:17

Nationellt forensiskt centrum - NFC 1(5)
Sakkunnigutlåtande

Datum	Vårt diarienummer
2023-02-10	2023001219
Ert datum	Er beteckning
2023-01-17	5000-K63897-23

Polismyndigheten
Forensikgrupp 2 / City Kungsholmen
Petra Molnar
106 75 STOCKHOLM

Uppdragsgivare
Polismyndigheten

Allmän information om NFC:s sakkunnigutlåtanden

Återgivande av sakkunnigutlåtande
Vid återgivande av denna redovisning ska detta i normalfallet göras i sin helhet. Om utdrag ur redovisningen återges i annat dokument ska detta följas av en tydlig hänvisning till ursprungsdokumentet.

Standardförfarande och metoder
Standardförfarande och metoder som har använts anges med dokumentbeteckning. Standardförfarande och metoder som ingår i laboratoriets ackreditering enligt ISO/IEC 17025 är markerade med asterisk (*). För förklaring av dokumentbeteckningar hänvisas till laboratoriets hemsida på IntraPolis eller Internet, www.nfc.polisen.se/tjanster. Önskas mer information kontakta ärendeansvarig.

Utlåtandeskala
För information om utlåtandeskalan, se sista sidan.

Polisen

Elektroniskt underskriven av Åsa Jufvas 2023-02-10 09:17

Nationellt forensiskt centrum - NFC 2(5)
Sakkunnigutlåtande

Datum	Vårt diarienummer
2023-02-10	2023001219
Ert datum	Er beteckning
2023-01-17	5000-K63897-23

Material, metodik och materialhantering

Beteckning	Undersökningsmaterial
2023-5000-BG6568-2	**Kabel, Svart/vit med tejp** **Låg vid batteriet, kon 22** Beslagsnr: 2023-5000-BG6568-2 Uppdragsgivarens beteckning: 5311/2442-23/G002 Forums materialnr: 202300121902 Materialhantering: Materialet är ej sluthanterat Metodik: 835*, 718
2023-5000-BG6568-3	**Kabel, Svart/vit med tejp** **Kon 25** Beslagsnr: 2023-5000-BG6568-3 Uppdragsgivarens beteckning: 5311/2442-23/G003 Forums materialnr: 202300121903 Materialhantering: Materialet är ej sluthanterat Metodik: 835*, 718
5311/2442-23/S001	**0-prov1 [redacted] Österholm** **[redacted]Österholm** Uppdragsgivarens beteckning: 5311/2442-23/S001 Forums materialnr: 202300121907 Materialhantering: Materialet kastas Metodik: 835*
5311/2442-23/S002	**Avtork** **På trappan/krevadgropen_1** Uppdragsgivarens beteckning: 5311/2442-23/S002 Forums materialnr: 202300121908 Materialhantering: Materialet kastas Metodik: 835*, 667*, 718
5311/2442-23/S003	**Avtork** **På trappan/krevadgropen_2** Uppdragsgivarens beteckning: 5311/2442-23/S003 Forums materialnr: 202300121909 Materialhantering: Materialet kastas Metodik: 835*, 667*, 718

Polismyndigheten
Nationellt forensiskt centrum - NFC
581 94 Linköping • Tel 010-562 80 20 vxl • Fax 013-14 57 15
E-post registrator.nfc@polisen.se

SWEDAC ACKREDITERING
Ackred. nr 1521
Provning
ISO/IEC 17025

Polisen

Elektroniskt underskriven av Åsa Jufvas 2023-02-10 09:17

Nationellt forensiskt centrum - NFC 3(5)
Sakkunnigutlåtande

Datum	Vårt diarienummer
2023-02-10	2023001219
Ert datum	Er beteckning
2023-01-17	5000-K63897-23

5311/2442-23/S004	**0-prov [redacted] Folkesson** **[redacted] Folkesson** Uppdragsgivarens beteckning: 5311/2442-23/S004 Forums materialnr: 202300121910 Materialhantering: Materialet kastas Metodik: 835*
5311/2442-23/S005	**Avtork** **På entrédörrens nedre del** Uppdragsgivarens beteckning: 5311/2442-23/S005 Forums materialnr: 202300121911 Materialhantering: Materialet kastas Metodik: 835*, 667*, 718

Ändamål

Ändamålet är att undersöka om det i materialen 5311/2442-23/S002, S003 och S005 samt BG6568-(2 och 3) finns rester av sprängämnen och i så fall av vilken typ.

Undersökning och slutsats

Materialen 5311/2442-23/S002, S003 och S005 samt BG6568-(2 och 3) undersöktes avseende sprängämnen/sprängämneskomponenter. I materialen BG6568-(2 och 3) indikerades EGDN (etylenglykoldinitrat). I materialen 5311/2442-23/S002, S003 och S005 kunde inga i konventionella sprängämnen vanligen förekommande komponenter indikeras.

Nollproverna 5311/2442-23/S001 och S004, tillhörande materialen 5311/2442-23/S002, S003 och S005, har inte undersökts närmare.

EGDN ingår som komponent i framförallt dynamitsprängämnen.

Resultaten är förväntade om det i materialen BG6568-(2 och 3) finns rester av dynamitsprängämne. Möjligheten att få dessa resultat om resterna har annat ursprung kan inte uteslutas, men bedöms som mycket liten.

Polismyndigheten
Nationellt forensiskt centrum - NFC
581 94 Linköping • Tel 010-562 80 20 vxl • Fax 013-14 57 15
E-post registrator.nfc@polisen.se

SWEDAC ACKREDITERING
Ackred. nr 1521
Provning
ISO/IEC 17025

Polisen

Elektroniskt underskriven av Åsa Jufvas 2023-02-10 09:17

Nationellt forensiskt centrum - NFC 4(5)
Sakkunnigutlåtande

Datum	Vårt diarienummer
2023-02-10	2023001219
Ert datum	Er beteckning
2023-01-17	5000-K63897-23

Handläggning

Undersökning	Handläggare
Generalistärende	forensiske generalisten Lars Jaeger (ansvarig handläggare) forensiske generalistaspiranten Åsa Jufvas
Explosivämnen och sprängningar	forensikern Erik Vestling (ansvarig handläggare) forensiske generalisten Lars Jaeger

Frågor om undersökningen samt eventuell kallelse till rättegång riktas till ansvarig handläggare, se ovan. Övergripande frågor i ärendet riktas till ärendeansvarig Åsa Jufvas 010-562 81 99.

Åsa Jufvas
Forensisk generalistaspirant

Polismyndigheten
Nationellt forensiskt centrum - NFC
581 94 Linköping • Tel 010-562 80 20 vxl • Fax 013-14 57 15
E-post registrator.nfc@polisen.se

SWEDAC ACKREDITERING
Ackred. nr 1521
Provning
ISO/IEC 17025

Polisen

Elektroniskt underskriven av Åsa Jufvas 2023-02-10 09:17

Nationellt forensiskt centrum - NFC 5(5)
Sakkunnigutlåtande

Datum	Vårt diarienummer
2023-02-10	2023001219
Ert datum	Er beteckning
2023-01-17	5000-K63897-23

Utlåtandeskala

Skalan är utarbetad för NFC:s resultatvärdering. Vid resultatvärdering bedöms storleken hos *resultatvärdet*, det vill säga hur mycket resultaten av undersökningen talar för eller emot huvudhypotesen. Storleksordningen hos resultatvärdet avgör skalsteget. Nedan visas skalstegen med tillhörande intervall av resultatvärden (V). Om en av hypoteserna kan uteslutas används inte skalstegen och slutsatsen blir då ett fastställande av faktum. Se även www.nfc.polisen.se.

Skalsteg	Verbalt uttryck	Förklaring	Resultatvärde (V)
Grad +4	Resultaten talar extremt starkt för att ...	Det bedöms vara minst 1 000 000 gånger mer sannolikt att få dessa resultat om huvudhypotesen är sann än om den alternativa hypotesen är sann.	$1\,000\,000 \leq V$
Grad +3	Resultaten talar starkt för att ...	Det bedöms vara minst 6000 gånger mer sannolikt att få dessa resultat om huvudhypotesen är sann än om den alternativa hypotesen är sann.	$6\,000 \leq V < 1\,000\,000$
Grad +2	Resultaten talar för att ...	Det bedöms vara minst 100 gånger mer sannolikt att få dessa resultat om huvudhypotesen är sann än om den alternativa hypotesen är sann.	$100 \leq V < 6\,000$
Grad +1	Resultaten talar i någon mån för att ...	Det bedöms vara minst 6 gånger mer sannolikt att få dessa resultat om huvudhypotesen är sann än om den alternativa hypotesen är sann.	$6 \leq V < 100$
Grad 0	Resultaten talar varken för eller emot att ...	Det bedöms vara ungefär lika sannolikt att få de erhållna resultaten om huvudhypotesen är sann som om den alternativa hypotesen är sann.	$\frac{1}{6} < V < 6$
Grad -1	Resultaten talar i någon mån för att ... inte ...	Det bedöms vara minst 6 gånger mer sannolikt att få dessa resultat om den alternativa hypotesen är sann än om huvudhypotesen är sann.	$\frac{1}{100} < V \leq \frac{1}{6}$
Grad -2	Resultaten talar för att ... inte ...	Det bedöms vara minst 100 gånger mer sannolikt att få dessa resultat om den alternativa hypotesen är sann än om huvudhypotesen är sann.	$\frac{1}{6\,000} < V \leq \frac{1}{100}$
Grad -3	Resultaten talar starkt för att ... inte ...	Det bedöms vara minst 6000 gånger mer sannolikt att få dessa resultat om den alternativa hypotesen är sann än om huvudhypotesen är sann.	$\frac{1}{1\,000\,000} < V \leq \frac{1}{6\,000}$
Grad -4	Resultaten talar extremt starkt för att ... inte ...	Det bedöms vara minst 1 000 000 gånger mer sannolikt att få dessa resultat om den alternativa hypotesen är sann än om huvudhypotesen är sann.	$V \leq \frac{1}{1\,000\,000}$

Polismyndigheten
Nationellt forensiskt centrum - NFC
581 94 Linköping • Tel 010-562 80 20 vxl • Fax 013-14 57 15
E-post registrator.nfc@polisen.se

SWEDAC ACKREDITERING
Ackred. nr 1521
Provning
ISO/IEC 17025

Polisen

Elektroniskt underskriven av Åsa Jufvas 2023-03-15 15:48

Nationellt forensiskt centrum - NFC 1(27)
Sakkunnigutlåtande
(DNA)

Datum	Vårt diarienummer
2023-03-15	2023001219
Ert datum	Er beteckning
2023-01-17	5000-K63897-23

Polismyndigheten
Forensikgrupp 2 / City Kungsholmen
Petra Molnar
106 75 STOCKHOLM

Uppdragsgivare
polismyndigheten

Allmän information om NFC:s sakkunnigutlåtanden

Återgivande av sakkunnigutlåtande
Vid återgivande av denna redovisning ska detta i normalfallet göras i sin helhet. Om utdrag ur redovisningen återges i annat dokument ska detta följas av en tydlig hänvisning till ursprungsdokumentet.

Standardförfarande och metoder
Standardförfarande och metoder som har använts anges med dokumentbeteckning. Standardförfarande och metoder som ingår i laboratoriets ackreditering enligt ISO/IEC 17025 är markerade med asterisk (*). För förklaring av dokumentbeteckningar hänvisas till laboratoriets hemsida på IntraPolis eller Internet, www.nfc.polisen.se/tjanster. Önskas mer information kontakta ärendeansvarig.

Utlåtandeskala
För information om utlåtandeskalan, se sista sidan.

Polisen

Elektroniskt underskriven av Åsa Jufvas 2023-03-15 15:48

Nationellt forensiskt centrum - NFC 2(27)
Sakkunnigutlåtande
(DNA)

Datum	Vårt diarienummer
2023-03-15	2023001219
Ert datum	Er beteckning
2023-01-17	5000-K63897-23

Material, metodik och materialhantering

Beteckning	Undersökningsmaterial
2023-5000-BG6568-1	**Bilbatteri** **Stod ca 3,5 m runt hörnet från entrén till restaurangen** Beslagsnr: 2023-5000-BG6568-1 Uppdragsgivarens beteckning: 5311/2442-23/G001 Forums materialnr: 202300121901 Materialhantering: Materialet återgår Metodik: 852*, 666*, 1388*, 869*, 744*, 727*, 1828*, 736*, 872*
2023-5000-BG6568-2	**Kabel, Svart/vit med tejp** **Låg vid batteriet, kon 22** Beslagsnr: 2023-5000-BG6568-2 Uppdragsgivarens beteckning: 5311/2442-23/G002 Forums materialnr: 202300121902 Materialhantering: Materialet återgår Metodik: 852*, 666*, 1388*, 869*, 744*, 727*, 1828*, 736*, 872*
2023-5000-BG6568-3	**Kabel, Svart/vit med tejp** **Kon 25** Beslagsnr: 2023-5000-BG6568-3 Uppdragsgivarens beteckning: 5311/2442-23/G003 Forums materialnr: 202300121903 Materialhantering: Materialet återgår Metodik: 852*, 666*, 1388*, 869*, 744*, 727*, 1828*, 736*, 872*
2023-5000-BG6568-4	**Kabel, Svart/vit med tejp** **Kon 26 (1/2)** Beslagsnr: 2023-5000-BG6568-4 Uppdragsgivarens beteckning: 5311/2442-23/G004 Forums materialnr: 202300121904 Materialhantering: Materialet återgår Metodik: 852*, 666*, 1388*, 869*, 744*, 727*, 1828*, 736*, 872*

Polismyndigheten
Nationellt forensiskt centrum - NFC
581 94 Linköping • Tel 010-562 80 20 vxl • Fax 013-14 57 15
E-post registrator.nfc@polisen.se

SWEDAC ACKREDITERING
Ackred. nr 1521
Provning
ISO/IEC 17025

Polisen

Elektroniskt underskriven av Åsa Jufvas 2023-03-15 15:48

Nationellt forensiskt centrum - NFC 3(27)
Sakkunnigutlåtande
(DNA)

Datum	Vårt diarienummer
2023-03-15	2023001219
Ert datum	Er beteckning
2023-01-17	5000-K63897-23

2023-5000-BG6568-5	**Kabel, Svart utan tejp** **Kon 26 (2/2)** Beslagsnr: 2023-5000-BG6568-5 Uppdragsgivarens beteckning: 5311/2442-23/G005 Forums materialnr: 202300121905 Materialhantering: Materialet återgår Metodik: 852*, 666*, 1388*, 869*, 744*, 727*, 1828*, 736*, 872*
2023-5000-BG6568-6	**Kabel, vit med tejp** **Kon 24 (2/2)** Beslagsnr: 2023-5000-BG6568-6 Uppdragsgivarens beteckning: 5311/2442-23/G006 Forums materialnr: 202300121906 Materialhantering: Materialet återgår Metodik: 852*, 666*, 1388*, 869*, 744*, 727*, 1828*, 736*, 872*

Beteckning /Provid	Jämförelsematerial
DNA-AF-153710	Angivet namn: Felipe Claudio Diaz Inostroza Personnummer: 810330-0672 Provtyp: Salivprov på FTA-kort Uppgifter i Utrednings-/DNA-registret: Claudio Felipe DIAZ INOSTROZA, 19810330-0672 Uppdragsgivarens beteckning: DNA-AF-153710 Forums materialnr: 201232331201 Materialhantering: Materialet kastas Metodik: 870*, 869*, 765*, 1828*, 736*
DNA-AF-201626	Angivet namn: [redacted] Personnummer: 910321-[redacted] Provtyp: Salivprov på FTA-kort Uppgifter i Utrednings-/DNA-registret: [redacted] Uppdragsgivarens beteckning: DNA-AF-201626 Forums materialnr: 201330427501 Materialhantering: Materialet kastas Metodik: 870*, 869*, 765*, 1828*, 736*

Polismyndigheten
Nationellt forensiskt centrum - NFC
581 94 Linköping • Tel 010-562 80 20 vxl • Fax 013-14 57 15
E-post registrator.nfc@polisen.se

SWEDAC ACKREDITERING
Ackred. nr 1521
Provning
ISO/IEC 17025

Polisen

Elektroniskt underskriven av Åsa Jufvas 2023-03-15 15:48

Nationellt forensiskt centrum - NFC 4(27)
Sakkunnigutlåtande
(DNA)

Datum	Vårt diarienummer
2023-03-15	2023001219
Ert datum	Er beteckning
2023-01-17	5000-K63897-23

DNA-AF-384171	Angivet namn: [redacted] Personnummer: 981213-[redacted] Provtyp: Salivprov på FTA-kort Uppgifter i Utrednings-/DNA-registret: [redacted] Uppdragsgivarens beteckning: DNA-AF-384171 Forums materialnr: 201731016801 Materialhantering: Materialet är kastat Metodik: 870*, 869*, 765*, 1828*, 736*
DNA-AF-384485	Angivet namn: Alfred Wennberg Personnummer: 970324-1118 Provtyp: Salivprov på FTA-kort Uppgifter i Utrednings-/DNA-registret: Alfred Wennberg, 19970324-1118 Uppdragsgivarens beteckning: DNA-AF-384485 Forums materialnr: 201830027701 Materialhantering: Materialet är kastat Metodik: 870*, 869*, 765*, 1828*, 736*
DNA-AG-018370	Angivet namn: [redacted] Personnummer: 020824-[redacted] Provtyp: Salivprov på FTA-kort Uppgifter i Utrednings-/DNA-registret: [redacted] Uppdragsgivarens beteckning: DNA-AG-018370 Forums materialnr: 201931526801 Materialhantering: Materialet är kastat Metodik: 870*, 869*, 765*, 1828*, 736*
DNA-AG-040749	Angivet namn: [redacted] Personnummer: 030628-[redacted] Provtyp: Salivprov på FTA-kort Uppgifter i Utrednings-/DNA-registret: [redacted] Uppdragsgivarens beteckning: DNA-AG-040749 Forums materialnr: 202031321001 Materialhantering: Materialet är kastat Metodik: 870*, 869*, 765*, 1828*, 736*

Polismyndigheten
Nationellt forensiskt centrum - NFC
581 94 Linköping • Tel 010-562 80 20 vxl • Fax 013-14 57 15
E-post registrator.nfc@polisen.se

SWEDAC ACKREDITERING
Ackred. nr 1521
Provning
ISO/IEC 17025

Polisen

Elektroniskt underskriven av Åsa Jufvas 2023-03-15 15:48

Nationellt forensiskt centrum - NFC 5(27)
Sakkunnigutlåtande
(DNA)

Datum	Vårt diarienummer
2023-03-15	2023001219
Ert datum	Er beteckning
2023-01-17	5000-K63897-23

DNA-AG-052653	Angivet namn: [redacted] Personnummer: 970616[redacted] Provtyp: Salivprov på FTA-kort Uppgifter i Utrednings-/DNA-registret: [redacted] Uppdragsgivarens beteckning: DNA-AG-052653 Forums materialnr: 202030969301 Materialhantering: Materialet är kastat Metodik: 870*, 869*, 765*, 1828*, 736*
DNA-AG-058768	Angivet namn: [redacted] Personnummer: 020562-[redacted] Provtyp: Salivprov på FTA-kort Uppgifter i Utrednings-/DNA-registret: [redacted] Uppdragsgivarens beteckning: DNA-AG-058768 Forums materialnr: 202031161501 Materialhantering: Materialet är kastat Metodik: 870*, 869*, 765*, 1828*, 736*
DNA-AG-064158	Angivet namn: [redacted] Personnummer: 991205[redacted] Provtyp: Salivprov på FTA-kort Uppgifter i Utrednings-/DNA-registret: [redacted] Uppdragsgivarens beteckning: DNA-AG-064158 Forums materialnr: 202030740801 Materialhantering: Materialet är kastat Metodik: 870*, 869*, 765*, 1828*, 736*
DNA-AG-065772	Angivet namn: [redacted] Personnummer: 030217[redacted] Provtyp: Salivprov på FTA-kort Uppgifter i Utrednings-/DNA-registret: [redacted] Uppdragsgivarens beteckning: DNA-AG-065772 Forums materialnr: 202031899901 Materialhantering: Materialet är kastat Metodik: 870*, 869*, 765*, 1828*, 736*

Polismyndigheten
Nationellt forensiskt centrum - NFC
581 94 Linköping • Tel 010-562 80 20 vxl • Fax 013-14 57 15
E-post registrator.nfc@polisen.se

SWEDAC ACKREDITERING
Ackred. nr 1521
Provning
ISO/IEC 17025

Polisen

Elektroniskt underskriven av Åsa Jufvas 2023-03-15 15:48

Nationellt forensiskt centrum - NFC 6(27)
Sakkunnigutlåtande
(DNA)

Datum	Vårt diarienummer
2023-03-15	2023001219
Ert datum	Er beteckning
2023-01-17	5000-K63897-23

DNA-AG-067917	Angivet namn: [redacted] Personnummer: 010106-[redacted] Provtyp: Salivprov på FTA-kort Uppgifter i Utrednings-/DNA-registret: [redacted] Uppdragsgivarens beteckning: DNA-AG-067917 Forums materialnr: 202032288401 Materialhantering: Materialet är kastat Metodik: 870*, 869*, 765*, 1828*, 736*
DNA-AG-075222	Angivet namn: [redacted] Personnummer: 011227-[redacted] Provtyp: Salivprov på FTA-kort Uppgifter i Utrednings-/DNA-registret: [redacted] Uppdragsgivarens beteckning: DNA-AG-075222 Forums materialnr: 202032443801 Materialhantering: Materialet är kastat Metodik: 870*, 869*, 765*, 1828*, 736*
DNA-AG-099627	Angivet namn: [redacted] Personnummer: 040830-[redacted] Provtyp: Salivprov på FTA-kort Uppgifter i Utrednings-/DNA-registret: [redacted] Uppdragsgivarens beteckning: DNA-AG-099627 Forums materialnr: 202131588301 Materialhantering: Materialet är kastat Metodik: 870*, 869*, 765*, 1828*, 736*
DNA-AG-215944	Angivet namn: [redacted] Personnummer: 030424[redacted] Provtyp: Salivprov på FTA-kort Uppgifter i Utrednings-/DNA-registret: [redacted] Uppdragsgivarens beteckning: DNA-AG-215944 Forums materialnr: 202232043101 Materialhantering: Materialet är kastat Metodik: 870*, 869*, 765*, 1828*, 736*

Polismyndigheten
Nationellt forensiskt centrum - NFC
581 94 Linköping • Tel 010-562 80 20 vxl • Fax 013-14 57 15
E-post registrator.nfc@polisen.se

SWEDAC ACKREDITERING
Ackred. nr 1521
Provning
ISO/IEC 17025

Polisen

Elektroniskt underskriven av Åsa Jufvas 2023-03-15 15:48

Nationellt forensiskt centrum - NFC 7(27)
Sakkunnigutlåtande
(DNA)

Datum	Vårt diarienummer
2023-03-15	2023001219
Ert datum	Er beteckning
2023-01-17	5000-K63897-23

DNA-AG-216070	Angivet namn: [redacted] Personnummer: 051009-[redacted] Provtyp: Salivprov på FTA-kort Uppgifter i Utrednings-/DNA-registret: [redacted] Uppdragsgivarens beteckning: DNA-AG-216070 Forums materialnr: 202132797101 Materialhantering: Materialet är kastat Metodik: 870*, 869*, 765*, 1828*, 736*
DNA-AG-219949	Angivet namn: [redacted] Personnummer: 041201[redacted] Provtyp: Salivprov på FTA-kort Uppgifter i Utrednings-/DNA-registret: [redacted] Uppdragsgivarens beteckning: DNA-AG-219949 Forums materialnr: 202230542601 Materialhantering: Materialet är kastat Metodik: 870*, 869*, 765*, 1828*, 736*
DNA-AG-233983	Angivet namn: [redacted] Personnummer: 060320[redacted] Provtyp: Salivprov på FTA-kort Uppgifter i Utrednings-/DNA-registret: [redacted] Uppdragsgivarens beteckning: DNA-AG-233983 Forums materialnr: 202230595801 Materialhantering: Materialet är kastat Metodik: 870*, 869*, 765*, 1828*, 736*
DNA-AG-260687	Angivet namn: [redacted] Personnummer: 041166[redacted] Provtyp: Salivprov på FTA-kort Uppgifter i Utrednings-/DNA-registret: [redacted] Uppdragsgivarens beteckning: DNA-AG-260687 Forums materialnr: 202231268801 Materialhantering: Materialet är kastat Metodik: 870*, 869*, 765*, 1828*, 736*

Polismyndigheten
Nationellt forensiskt centrum - NFC
581 94 Linköping • Tel 010-562 80 20 vxl • Fax 013-14 57 15
E-post registrator.nfc@polisen.se

SWEDAC ACKREDITERING
Ackred. nr 1521
Provning
ISO/IEC 17025

Polisen

Elektroniskt underskriven av Åsa Jufvas 2023-03-15 15:48

Nationellt forensiskt centrum - NFC 8(27)
Sakkunnigutlåtande
(DNA)

Datum	Vårt diarienummer
2023-03-15	2023001219
Ert datum	Er beteckning
2023-01-17	5000-K63897-23

DNA-AG-261806	Angivet namn: [redacted] Personnummer: 000203-[redacted] Provtyp: Salivprov på FTA-kort Uppgifter i Utrednings-/DNA-registret: [redacted] Uppdragsgivarens beteckning: DNA-AG-261806 Forums materialnr: 202231645101 Materialhantering: Materialet är kastat Metodik: 870*, 869*, 765*, 1828*, 736*
DNA-AG-274999	Angivet namn: [redacted] Personnummer: 020603-[redacted] Provtyp: Salivprov på FTA-kort Uppgifter i Utrednings-/DNA-registret: [redacted] Uppdragsgivarens beteckning: DNA-AG-274999 Forums materialnr: 202330165801 Materialhantering: Materialet är kastat Metodik: 870*, 869*, 765*, 1828*, 736*
DNA-AG-280203	Angivet namn: [redacted] Personnummer: 740704-[redacted] Provtyp: Salivprov på FTA-kort Uppgifter i Utrednings-/DNA-registret: [redacted] Uppdragsgivarens beteckning: DNA-AG-280203 Forums materialnr: 202330316901 Materialhantering: Materialet är kastat Metodik: 870*, 869*, 765*, 1828*, 736*
DNA-AG-280222	Angivet namn: [redacted] Personnummer: 050716-[redacted] Provtyp: Salivprov på FTA-kort Uppgifter i Utrednings-/DNA-registret: [redacted] Uppdragsgivarens beteckning: DNA-AG-280222 Forums materialnr: 202330454601 Materialhantering: Materialet kastas Metodik: 870*, 869*, 765*, 1828*, 736*

Polismyndigheten
Nationellt forensiskt centrum - NFC
581 94 Linköping • Tel 010-562 80 20 vxl • Fax 013-14 57 15
E-post registrator.nfc@polisen.se

SWEDAC ACKREDITERING
Ackred. nr 1521
Provning
ISO/IEC 17025

Polisen

Elektroniskt underskriven av Åsa Jufvas 2023-03-15 15:48

Nationellt forensiskt centrum - NFC 9(27)
Sakkunnigutlåtande
(DNA)

Datum	Vårt diarienummer
2023-03-15	2023001219
Ert datum	Er beteckning
2023-01-17	5000-K63897-23

DNA-AG-286854	Angivet namn: [redacted] Personnummer: 070912-[redacted] Provtyp: Salivprov på FTA-kort Uppgifter i Utrednings-/DNA-registret: [redacted] Uppdragsgivarens beteckning: DNA-AG-286854 Forums materialnr: 202330196401 Materialhantering: Materialet är kastat Metodik: 870*, 869*, 765*, 1828*, 736*
DNA-AG-286875	Angivet namn: [redacted] Personnummer: 070414[redacted] Provtyp: Salivprov på FTA-kort Uppgifter i Utrednings-/DNA-registret: [redacted] Uppdragsgivarens beteckning: DNA-AG-286875 Forums materialnr: 202330196601 Materialhantering: Materialet är kastat Metodik: 870*, 869*, 765*, 1828*, 736*
DNA-AG-286876	Angivet namn: [redacted] Personnummer: 040604-[redacted] Provtyp: Salivprov på FTA-kort Uppgifter i Utrednings-/DNA-registret: [redacted] Uppdragsgivarens beteckning: DNA-AG-286876 Forums materialnr: 202330196201 Materialhantering: Materialet är kastat Metodik: 870*, 869*, 765*, 1828*, 736*
DNA-AG-286951	Angivet namn: [redacted] Personnummer: 040926-[redacted] Provtyp: Salivprov på FTA-kort Uppgifter i Utrednings-/DNA-registret: [redacted] Uppdragsgivarens beteckning: DNA-AG-286951 Forums materialnr: 202330264101 Materialhantering: Materialet är kastat Metodik: 870*, 869*, 765*, 1828*, 736*

Polismyndigheten
Nationellt forensiskt centrum - NFC
581 94 Linköping • Tel 010-562 80 20 vxl • Fax 013-14 57 15
E-post registrator.nfc@polisen.se

SWEDAC ACKREDITERING
Ackred. nr 1521
Provning
ISO/IEC 17025

Polisen

Elektroniskt underskriven av Åsa Jufvas 2023-03-15 15:48

Nationellt forensiskt centrum - NFC 10(27)

Sakkunnigutlåtande (DNA)

Datum	Vårt diarienummer
2023-03-15	2023001219
Ert datum	Er beteckning
2023-01-17	5000-K63897-23

DNA-AG-286980	Angivet namn: [redacted] Personnummer: 060530-[redacted] Provtyp: Salivprov på FTA-kort Uppgifter i Utrednings-/DNA-registret: [redacted] Uppdragsgivarens beteckning: DNA-AG-286980 Forums materialnr: 202330264501 Materialhantering: Materialet är kastat Metodik: 870*, 869*, 765*, 1828*, 736*
DNA-AG-287122	Angivet namn: [redacted] Personnummer: 050401-[redacted] Provtyp: Salivprov på FTA-kort Uppgifter i Utrednings-/DNA-registret: [redacted] Uppdragsgivarens beteckning: DNA-AG-287122 Forums materialnr: 202330213101 Materialhantering: Materialet är kastat Metodik: 870*, 869*, 765*, 1828*, 736*
DNA-AG-287124	Angivet namn: [redacted] Personnummer: 060613-[redacted] Provtyp: Salivprov på FTA-kort Uppgifter i Utrednings-/DNA-registret: [redacted] Uppdragsgivarens beteckning: DNA-AG-287124 Forums materialnr: 202330160601 Materialhantering: Materialet är kastat Metodik: 870*, 869*, 765*, 1828*, 736*

Polismyndigheten
Nationellt forensiskt centrum - NFC
581 94 Linköping • Tel 010-562 80 20 vxl • Fax 013-14 57 15
E-post registrator.nfc@polisen.se

SWEDAC ACKREDITERING
Ackred. nr 1521
Provning
ISO/IEC 17025

Polisen

Elektroniskt underskriven av Åsa Jufvas 2023-03-15 15:48

Nationellt forensiskt centrum - NFC 11(27)
Sakkunnigutlåtande
(DNA)

Datum	Vårt diarienummer
2023-03-15	2023001219
Ert datum	Er beteckning
2023-01-17	5000-K63897-23

Ändamål

Ändamålet är att undersöka om det på ovanstående undersökningsmaterial förekommer biologiska spår som avseende DNA kommer från någon av de under jämförelsematerial nämnda personerna eller annan person.

Enligt beställning av forensisk undersökning har jämförelse mot ytterligare två personer begärts men personprov har inte inkommit.

Undersökningsrelaterad information

DNA
För information om undersökning av biologiska spår och DNA samt LCN DNA-analys, se bilagor sist i utlåtandet.

Eventuella DNA-prov arkiveras vid laboratoriet i minst 30 år. Arkiveringstiden är kopplad till brottskategori.

Spår- och DNA-register
För att tillgodose författningsenliga krav på rättssäkerhet och registerkvalitet, skall den uppdragsgivare som begärt DNA-analysen meddela NFC när ej längre relevanta DNA-resultat skall gallras ur spårregistret.

Polismyndigheten
Nationellt forensiskt centrum - NFC
581 94 Linköping • Tel 010-562 80 20 vxl • Fax 013-14 57 15
E-post registrator.nfc@polisen.se

SWEDAC ACKREDITERING
Ackred. nr 1521
Provning
ISO/IEC 17025

Polisen

Elektroniskt underskriven av Åsa Jufvas 2023-03-15 15:48

Nationellt forensiskt centrum - NFC 12(27)
Sakkunnigutlåtande
(DNA)

Datum	Vårt diarienummer
2023-03-15	2023001219
Ert datum	Er beteckning
2023-01-17	5000-K63897-23

Undersökning och slutsats

I ärendet har DNA som uppnår kriterierna för registrering i spårregistret från två okända personer påvisats, dessa benämns Okänd 1 och Okänd 2.

2023-5000-BG6568-1 Bilbatteri. Stod ca 3,5 m runt hörnet från entrén till restaurangen

Forums materialnr: 202300121901

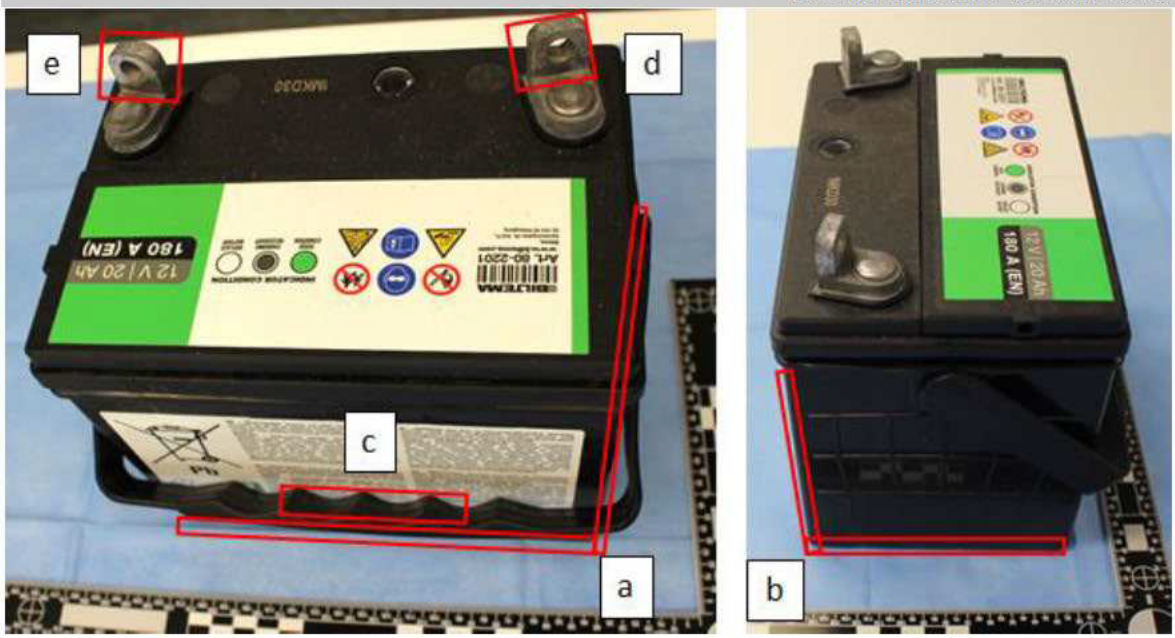

DNA	Vid en inledande undersökning av två områden (se **b** och **e** markerade med rött i bilden) med LCN DNA-analys påvisades DNA i sådan mängd att DNA-standardanalys var möjlig. Analysen för område **b** (två kanter på batteriet) visar en blandning av DNA. Blandningen utgörs av en huvuddel från en person samt av en mindre del som inte kunde utvärderas. Resultaten talar extremt starkt för att huvuddelen av DNA:t kommer från Alfred Wennberg (*Grad +4*), om man bortser från möjligheten att det kommer från en nära släkting. Könskromosombestämningen för område **e** (en pol) visar det normala för en man. Personen vars DNA påvisats i område **e** benämns *Okänd 1*.
DNA specialanalys LCN	I område **a** markerat med rött i bilden (två kanter på batteriets underdel) påvisades DNA. Resultaten talar starkt för att DNA:t kommer från *Okänd 1* (*Grad +3*), om man bortser från möjligheten att det kommer från

Polisen

Elektroniskt underskriven av Åsa Jufvas 2023-03-15 15:48

Nationellt forensiskt centrum - NFC 13(27)
Sakkunnigutlåtande
(DNA)

Datum	Vårt diarienummer
2023-03-15	2023001219
Ert datum	Er beteckning
2023-01-17	5000-K63897-23

	en nära släkting. Resultaten talar extremt starkt för att DNA:t inte kommer från någon av de under jämförelsematerial nämnda personerna (*Grad -4*). I område **c** (del av handtagets undersida) samt område **d** (en pol) markerade med rött i bilden påvisades DNA men resultatet kunde på grund av komplexitet inte utvärderas.
Spår- och DNA-register	DNA-profilen för *Okänd 1* (register-ID: S003704-23) har lagts in i spårregistret och söks mot spår- och DNA-registren. Eventuella sökträffar redovisas separat.

Polismyndigheten
Nationellt forensiskt centrum - NFC
581 94 Linköping • Tel 010-562 80 20 vxl • Fax 013-14 57 15
E-post registrator.nfc@polisen.se

SWEDAC ACKREDITERING
Ackred. nr 1521
Provning
ISO/IEC 17025

Polisen

Elektroniskt underskriven av Åsa Jufvas 2023-03-15 15:48

Nationellt forensiskt centrum - NFC 14(27)

Sakkunnigutlåtande (DNA)

Datum	Vårt diarienummer
2023-03-15	2023001219
Ert datum	Er beteckning
2023-01-17	5000-K63897-23

2023-5000-BG6568-2 Kabel, Svart/vit med tejp. Låg vid batteriet, kon 22

Forums materialnr: 202300121902

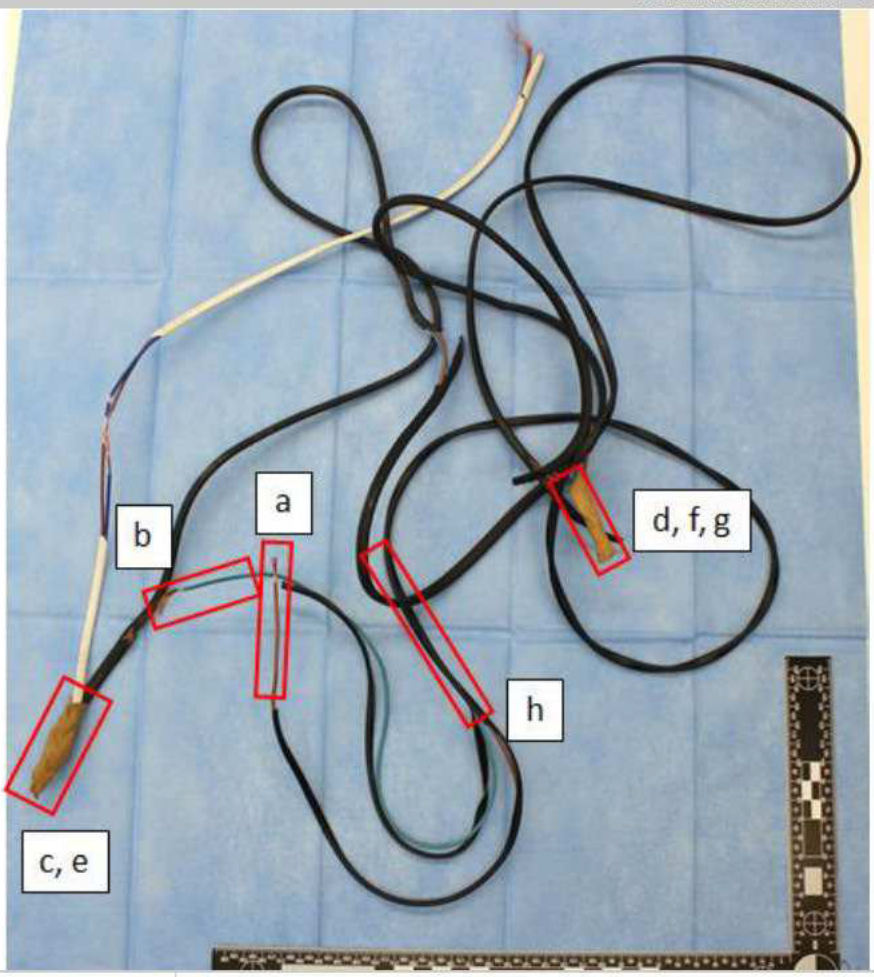

DNA	Vid en inledande undersökning av sex områden (se **c** - **h** markerade med rött i bilden) med LCN DNA-analys påvisades DNA i sådan mängd att DNA-standardanalys var möjlig. Resultaten talar extremt starkt för att DNA:t i fyra av områdena (**c** (utsidan av tejpen), **e** (kablar under tejpen), **f** (kablar under den inre tejpen), **g** (utsidan av den inre tejpen)) kommer från *Okänd 1* (*Grad +4*), om man bortser från möjligheten att det kommer från en nära släkting. Analysen för område **d** (utsidan av yttre tejpen visar en blandning av DNA. Blandningen utgörs av en huvuddel från en person samt av en mindre del som inte kunde utvärderas. Resultaten talar extremt starkt för att huvuddelen av DNA:t kommer från *Okänd 1* (*Grad +4*), om man bortser från möjligheten att det kommer från en nära släkting.

Polismyndigheten
Nationellt forensiskt centrum - NFC
581 94 Linköping • Tel 010-562 80 20 vxl • Fax 013-14 57 15
E-post registrator.nfc@polisen.se

SWEDAC ACKREDITERING
Ackred. nr 1521
Provning
ISO/IEC 17025

Polisen

Elektroniskt underskriven av Åsa Jufvas 2023-03-15 15:48

Nationellt forensiskt centrum - NFC 15(27)
Sakkunnigutlåtande
(DNA)

Datum	Vårt diarienummer
2023-03-15	2023001219
Ert datum	Er beteckning
2023-01-17	5000-K63897-23

	Analysen för område **h** (del av kabel) visar en blandning av DNA från minst fyra personer. Resultaten talar starkt för att del av DNA:t kommer från *Okänd 1* (*Grad +3*), om man bortser från möjligheten att det kommer från en nära släkting. *De under jämförelsematerial nämnda personerna och Okänd 2 har för liten överensstämmelse med spåret för att någon slutsatsgrundande beräkning ska utföras.*
DNA specialanalys LCN	På två undersökta kabeländar (**a** och **b** markerade med rött i bilden) påvisades DNA. Resultaten talar extremt starkt för att DNA:t i de båda områdena kommer från *Okänd 1* (*Grad +4*), om man bortser från möjligheten att det kommer från en nära släkting.

Polismyndigheten
Nationellt forensiskt centrum - NFC
581 94 Linköping • Tel 010-562 80 20 vxl • Fax 013-14 57 15
E-post registrator.nfc@polisen.se

SWEDAC ACKREDITERING
Ackred. nr 1521
Provning
ISO/IEC 17025

Polisen

Elektroniskt underskriven av Åsa Jufvas 2023-03-15 15:48

Nationellt forensiskt centrum - NFC 16(27)

Sakkunnigutlåtande

(DNA)

Datum	Vårt diarienummer
2023-03-15	2023001219
Ert datum	Er beteckning
2023-01-17	5000-K63897-23

2023-5000-BG6568-3 Kabel, Svart/vit med tejp. Kon 25

Forums materialnr: 202300121903

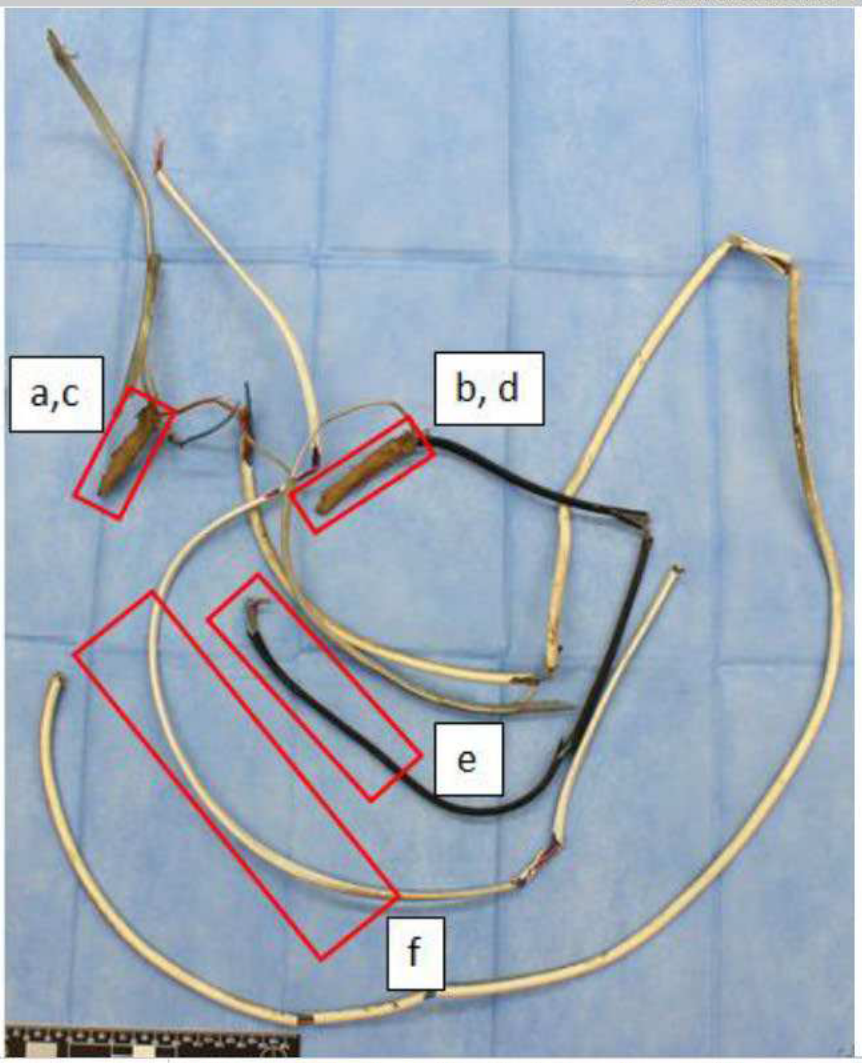

DNA	Vid en inledande undersökning av tre områden (se **a** (utsidan av tejpen), **c** (kablar under tejpen) och **d** (kablar under tejpen) markerade med rött i bilden) med LCN DNA-analys påvisades DNA i sådan mängd att DNA-standardanalys var möjlig. Resultaten talar extremt starkt för att DNA:t i de tre områdena kommer från *Okänd 1* (*Grad +4*), om man bortser från möjligheten att det kommer från en nära släkting.
DNA specialanalys LCN	I tre undersökta områden (**b** (utsidan av tejpen), **e** (kabelände), **f** (del av kabel) påvisades DNA men resultaten kunde på grund av komplexitet inte utvärderas.

Polismyndigheten
Nationellt forensiskt centrum - NFC
581 94 Linköping • Tel 010-562 80 20 vxl • Fax 013-14 57 15
E-post registrator.nfc@polisen.se

SWEDAC ACKREDITERING
Ackred. nr 1521
Provning
ISO/IEC 17025

Polisen

Elektroniskt underskriven av Åsa Jufvas 2023-03-15 15:48

Nationellt forensiskt centrum - NFC 17(27)
Sakkunnigutlåtande
(DNA)

Datum	Vårt diarienummer
2023-03-15	2023001219
Ert datum	Er beteckning
2023-01-17	5000-K63897-23

2023-5000-BG6568-4 Kabel, Svart/vit med tejp. Kon 26 (1/2)

Forums materialnr: 202300121904

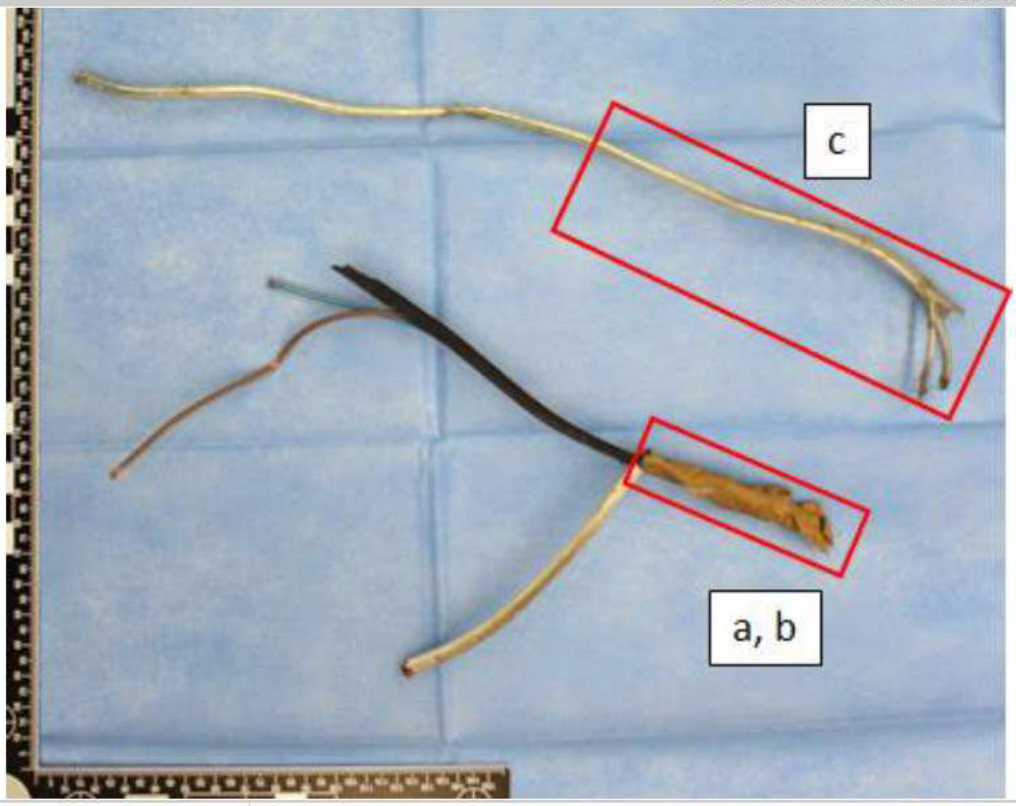

DNA	Vid en inledande undersökning av två områden (se **a** och **b** markerade med rött i bilden) med LCN DNA-analys påvisades DNA i sådan mängd att DNA-standardanalys var möjlig. Analysen för område **a** (utsidan av tejpen) visar en blandning av DNA. Blandningen utgörs av en huvuddel från en person samt av en mindre del som inte kunde utvärderas. Resultaten talar extremt starkt för att huvuddelen av DNA:t kommer från *Okänd 1* (*Grad +4*), om man bortser från möjligheten att det kommer från en nära släkting. Resultaten talar extremt starkt för att DNA:t i område **b** (kablar under tejpen) kommer från *Okänd 1* (*Grad +4*), om man bortser från möjligheten att det kommer från en nära släkting.
DNA specialanalys LCN	I område **c** markerat med rött i bilden (del av kabel) kunde något detekterbart DNA inte påvisas.

Polismyndigheten
Nationellt forensiskt centrum - NFC
581 94 Linköping • Tel 010-562 80 20 vxl • Fax 013-14 57 15
E-post registrator.nfc@polisen.se

SWEDAC ACKREDITERING
Ackred. nr 1521
Provning
ISO/IEC 17025

Polisen

Elektroniskt underskriven av Åsa Jufvas 2023-03-15 15:48

Nationellt forensiskt centrum - NFC 18(27)
Sakkunnigutlåtande
(DNA)

Datum	Vårt diarienummer
2023-03-15	2023001219
Ert datum	Er beteckning
2023-01-17	5000-K63897-23

2023-5000-BG6568-5 Kabel, Svart utan tejp. Kon 26 (2/2)

Forums materialnr: 202300121905

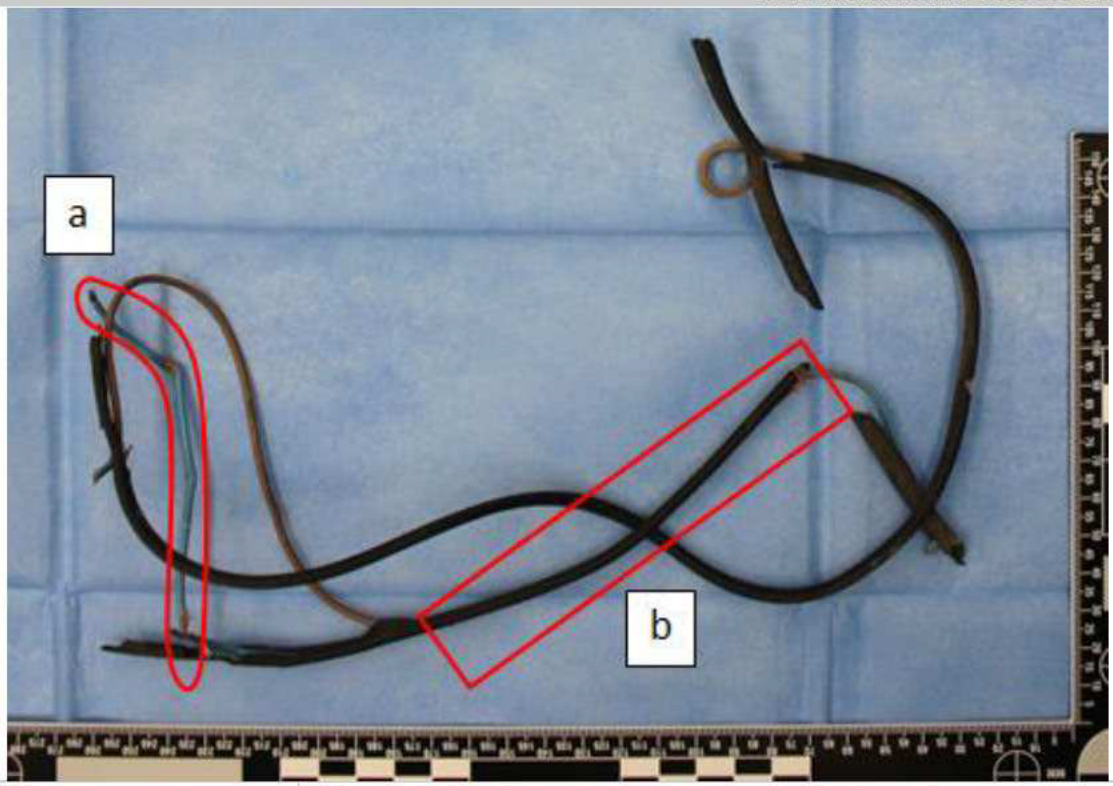

DNA	Vid en inledande undersökning av område **b** markerat med rött i bilden (del av kabel) med LCN DNA-analys påvisades DNA i sådan mängd att DNA-standardanalys var möjlig men resultatet kunde på grund av komplexitet inte utvärderas.
DNA specialanalys LCN	I område **a** markerat med rött i bilden (kableände) kunde något detekterbart DNA inte påvisas.

Polismyndigheten
Nationellt forensiskt centrum - NFC
581 94 Linköping • Tel 010-562 80 20 vxl • Fax 013-14 57 15
E-post registrator.nfc@polisen.se

SWEDAC ACKREDITERING
Ackred. nr 1521
Provning
ISO/IEC 17025

Polisen

Elektroniskt underskriven av Åsa Jufvas 2023-03-15 15:48

Nationellt forensiskt centrum - NFC 19(27)
Sakkunnigutlåtande
(DNA)

Datum	Vårt diarienummer
2023-03-15	2023001219
Ert datum	Er beteckning
2023-01-17	5000-K63897-23

2023-5000-BG6568-6 Kabel, vit med tejp. Kon 24 (2/2)

Forums materialnr: 202300121906

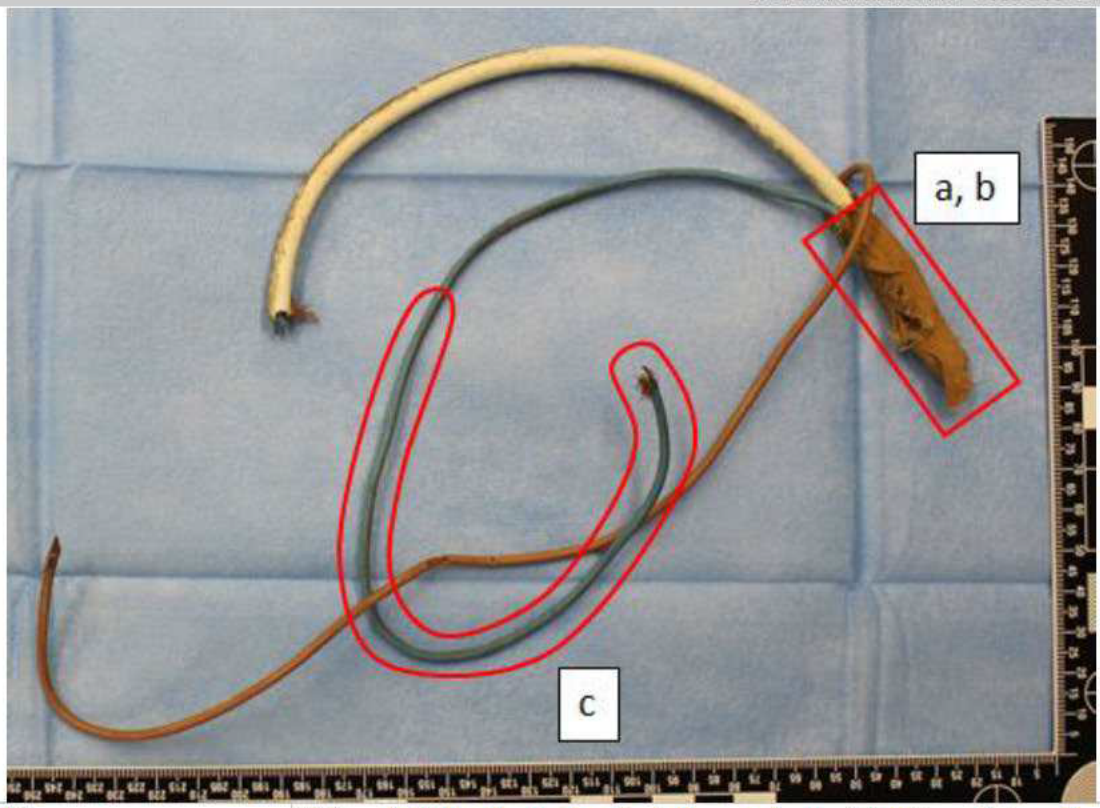

DNA	Vid en inledande undersökning av två områden (se **a** (utanpå tejpen) och **b** (kablar under tejpen) markerade med rött i bilden) med LCN DNA-analys påvisades DNA i sådan mängd att DNA-standardanalys var möjlig. Resultaten talar extremt starkt för att DNA:t i de båda områdena kommer från *Okänd 1* (*Grad +4*), om man bortser från möjligheten att det kommer från en nära släkting.
DNA specialanalys LCN	I område **c** markerat med rött i bilden (kableände) påvisades DNA. Könskromosombestämningen visar det normala för en man. Personen vars DNA påvisats benämns *Okänd 2*.
Spår- och DNA-register	DNA-profilen för *Okänd 2* (register-ID: S010514-23) har lagts in i spårregistret och söks mot spår- och DNA-registren. Eventuella sökträffar redovisas separat.

Polismyndigheten
Nationellt forensiskt centrum - NFC
581 94 Linköping • Tel 010-562 80 20 vxl • Fax 013-14 57 15
E-post registrator.nfc@polisen.se

SWEDAC ACKREDITERING
Ackred. nr 1521
Provning
ISO/IEC 17025

Polisen

Elektroniskt underskriven av Åsa Jufvas 2023-03-15 15:48

Nationellt forensiskt centrum - NFC 20(27)
Sakkunnigutlåtande
(DNA)

Datum	Vårt diarienummer
2023-03-15	2023001219
Ert datum	Er beteckning
2023-01-17	5000-K63897-23

Handläggning

Undersökning	Handläggare
Generalistärende	forensiske generalisten Lars Jaeger (ansvarig handläggare) forensiske generalistaspiranten Åsa Jufvas
DNA och DNA specialanalys LCN	forensiske generalistaspiranten Åsa Jufvas (ansvarig handläggare) förste forensikern Marianne Mattsson

Frågor riktas i första hand till Åsa Jufvas (ärendeansvarig), direkttelefon 010-562 81 99. Eventuell kallelse till rättegång ställs till den ansvarige handläggaren för berörd undersökningstyp.

Åsa Jufvas
Forensisk generalistaspirant

Polismyndigheten
Nationellt forensiskt centrum - NFC
581 94 Linköping • Tel 010-562 80 20 vxl • Fax 013-14 57 15
E-post registrator.nfc@polisen.se

SWEDAC ACKREDITERING
Ackred. nr 1521
Provning
ISO/IEC 17025

Polisen

Elektroniskt underskriven av Åsa Jufvas 2023-03-15 15:48

Nationellt forensiskt centrum - NFC 21(27)
Sakkunnigutlåtande
(DNA)

Datum	Vårt diarienummer
2023-03-15	2023001219
Ert datum	Er beteckning
2023-01-17	5000-K63897-23

Utlåtandeskala

Skalan är utarbetad för NFC:s resultatvärdering. Vid resultatvärdering bedöms storleken hos *resultatvärdet*, det vill säga hur mycket resultaten av undersökningen talar för eller emot huvudhypotesen. Storleksordningen hos resultatvärdet avgör skalsteget. Nedan visas skalstegen med tillhörande intervall av resultatvärden (V). Om en av hypoteserna kan uteslutas används inte skalstegen och slutsatsen blir då ett fastställande av faktum. Se även www.nfc.polisen.se.

Skalsteg	Verbalt uttryck	Förklaring	Resultatvärde (V)
Grad +4	Resultaten talar extremt starkt för att ...	Det bedöms vara minst 1 000 000 gånger mer sannolikt att få dessa resultat om huvudhypotesen är sann än om den alternativa hypotesen är sann.	$1\,000\,000 \leq V$
Grad +3	Resultaten talar starkt för att ...	Det bedöms vara minst 6000 gånger mer sannolikt att få dessa resultat om huvudhypotesen är sann än om den alternativa hypotesen är sann.	$6\,000 \leq V < 1\,000\,000$
Grad +2	Resultaten talar för att ...	Det bedöms vara minst 100 gånger mer sannolikt att få dessa resultat om huvudhypotesen är sann än om den alternativa hypotesen är sann.	$100 \leq V < 6\,000$
Grad +1	Resultaten talar i någon mån för att ...	Det bedöms vara minst 6 gånger mer sannolikt att få dessa resultat om huvudhypotesen är sann än om den alternativa hypotesen är sann.	$6 \leq V < 100$
Grad 0	Resultaten talar varken för eller emot att ...	Det bedöms vara ungefär lika sannolikt att få de erhållna resultaten om huvudhypotesen är sann som om den alternativa hypotesen är sann.	$\frac{1}{6} < V < 6$
Grad -1	Resultaten talar i någon mån för att ... inte ...	Det bedöms vara minst 6 gånger mer sannolikt att få dessa resultat om den alternativa hypotesen är sann än om huvudhypotesen är sann.	$\frac{1}{100} < V \leq \frac{1}{6}$
Grad -2	Resultaten talar för att ... inte ...	Det bedöms vara minst 100 gånger mer sannolikt att få dessa resultat om den alternativa hypotesen är sann än om huvudhypotesen är sann.	$\frac{1}{6\,000} < V \leq \frac{1}{100}$
Grad -3	Resultaten talar starkt för att ... inte ...	Det bedöms vara minst 6000 gånger mer sannolikt att få dessa resultat om den alternativa hypotesen är sann än om huvudhypotesen är sann.	$\frac{1}{1\,000\,000} < V \leq \frac{1}{6\,000}$
Grad -4	Resultaten talar extremt starkt för att ... inte ...	Det bedöms vara minst 1 000 000 gånger mer sannolikt att få dessa resultat om den alternativa hypotesen är sann än om huvudhypotesen är sann.	$V \leq \frac{1}{1\,000\,000}$

Polismyndigheten
Nationellt forensiskt centrum - NFC
581 94 Linköping • Tel 010-562 80 20 vxl • Fax 013-14 57 15
E-post registrator.nfc@polisen.se

SWEDAC ACKREDITERING
Ackred. nr 1521
Provning
ISO/IEC 17025

Polisen

Elektroniskt underskriven av Åsa Jufvas 2023-03-15 15:48

Nationellt forensiskt centrum - NFC 22(27)
Sakkunnigutlåtande
(DNA)

Datum	Vårt diarienummer
2023-03-15	2023001219
Ert datum	Er beteckning
2023-01-17	5000-K63897-23

Bilaga till sakkunnigutlåtanden med undersökningar av biologiska spår och dna

I tabellen återges exempel med förklaring på vanliga standardfraser som används av Nationellt forensiskt centrum (NFC) vid redovisning av genomförda undersökningar av biologiska spår och dna.

Vid behov av att diskutera genomförda undersökningar och erhållna resultat kontakta ansvarig handläggare i ärendet.

Använd fras	Förklaring
… reagerade så som för blod …	Vid ett test har spåret reagerat så som för blod.
… blod påvisades …	Spåret är blodliknande, har reagerat så som för blod med ett test och ett dna-resultat har erhållits.
… spermier påvisades …	Spermier har påvisats vid mikroskopisk granskning av ett delprov av spåret men manligt dna har inte påvisats.
… sperma påvisades …	Spermier har påvisats vid mikroskopisk granskning av ett delprov av spåret och manligt dna har påvisats.
… dna påvisades …	Dna har påvisats men bakomliggande spårtyp har inte fastställts. Används exempelvis när områden spårsäkrats för analys, så som för ”*brukarDNA*” eller ”*touchDNA*”.
… kunde blod/sperma inte påvisas …	Spårtypen ifråga har inte kunnat påvisas på det undersökta materialet.
Något detekterbart dna kunde inte påvisas	Vid kvantifiering (mängdbestämning) av provet kunde dna inte påvisas (0,001 ng/µL).
Dna i tillräcklig mängd kunde inte påvisas	Vid kvantifiering (mängdbestämning) påvisades dna i provet, men fortsatt analys har inte utförts på grund av att mängden dna (0,001-0,0099 ng/µL) är låg för en standardanalys.
Dna påvisades. Resultatet kunde på grund av komplexitet (+ ev. förtydligande ord) inte utvärderas	Standardanalys utförd. Resultatet kan utgöras av en komplicerad blandbild med flera personer, vara ett svagt resultat med avsaknad av information, eller en kombination av de två. Nedbrytningsgrad på dna eller närvaro av föroreningar s.k. analyshämmare kan inverka på resultatet.
Den mindre delen av dna:t kunde inte utvärderas	Används när resultatet utgörs av en blandbild med olika proportioner på de bidragande inslagen och den mindre delen inte kan utvärderas och användas på grund av komplexitet.

Polismyndigheten
Nationellt forensiskt centrum - NFC
581 94 Linköping • Tel 010-562 80 20 vxl • Fax 013-14 57 15
E-post registrator.nfc@polisen.se

SWEDAC ACKREDITERING
Ackred. nr 1521
Provning
ISO/IEC 17025

Polisen

Elektroniskt underskriven av Åsa Jufvas 2023-03-15 15:48

Nationellt forensiskt centrum - NFC 23(27)
Sakkunnigutlåtande
(DNA)

Datum	Vårt diarienummer
2023-03-15	2023001219
Ert datum	Er beteckning
2023-01-17	5000-K63897-23

En undersökning inleds med att **eftersöka och säkra biologiska spår** och om möjligt fastställa spårtyp. Spår som eftersöks är exempelvis besudlingar av blod, sperma eller sekret (saliv eller vaginalsekret) men också spår av t.ex. celler/cellrester som inte utgör direkta besudlingar. Spår kan sökas med blotta ögat eller med stöd av ljuskällor och instrument men också på kemisk väg. Biokemiska tester och mikroskopisk granskning används för att bedöma spårtyp. En stor mängd spår säkras trots avsaknad av regelrätta besudlingar. När det gäller spår som inte kan synliggöras går det inte att i förväg avgöra var det sitter eller om det överhuvudtaget förekommer något spår eller dna på den aktuella ytan. Många av dessa spårsäkringar innehåller mycket lite eller inget dna och möjligheten att få användbara resultat är låga. När dna i dessa fall påvisas kan bakomliggande spårtyp inte klargöras.

En bedömning av ett spår, ibland i kombination med resultat från dna-analys, leder till följande slutsatser: ”*... blod/sperma påvisades*” eller ”*... kunde blod/sperma inte påvisas*.” När spårtyp inte har fastställts används ”*... påvisades dna ...*”. Slutsatsen ”*kunde inte påvisas*” utesluter inte att det kan finnas spår/dna på ett material. Tidsförlopp, mängden spår och deras synlighet, underlagets beskaffenhet och graden av föroreningar (t.ex. smuts) är faktorer som påverkar resultatet. På material där många besudlingar/spår iakttas görs ofta ett urval till fortsatt undersökning. Urvalet baseras på erfarenhet samt på den information som uppdragsgivaren lämnat i ärendet.

Efter spårsäkringen utförs **extraktion**, då dna utvinns ur spåret. Vald metod beror på spårets egenskaper och på det bakgrundsmaterial där det sitter. Nästa steg, **kvantifieringen**, undersöker mängden dna i provet. Innehåller provet inget eller för lite dna för en standardanalys avslutas analysen (gränsen/gränsvärdet är satt till 0,01 ng/µL). Om ett undersökt spår inte uppvisar något dna eller att mängden dna är låg för en standardanalys används fraser motsvarande: ”*Något detekterbart dna kunde inte påvisas*” eller ”*Dna i tillräcklig mängd kunde inte påvisas*”. Innehåller provet mycket dna så kan det behöva spädas före fortsatt analys. Nästa steg är **kopiering** med s.k. PCR-teknik där utvalda områden i dna:t kopieras och dna-profilen tas fram. Tekniken möjliggör undersökning av små mängder dna.

Dna finns i de flesta av våra celler. Det dna som analyseras är likadant i hela kroppen och ändrar sig inte över tiden. Sperma eller blod som påträffats på en brottsplats kan därför jämföras med dna-resultatet för ett salivprov från en person tillvaratagit långt senare. Vid dna-analysen undersöks en ytterst liten del av arvsmassan som innehåller tillräckligt med information för att kunna leda till starka slutsatser. De områden i arvsmassan som undersöks kallas STR-markörer. De uppvisar variation mellan olika individer. Analysresultatet för de undersökta STR-markörerna åskådliggörs som en sifferserie kallad dna-profil. Markörerna som analyseras innehåller ingen information om en individs egenskaper, men ytterligare en markör analyseras som visar på biologiskt kön.

Polismyndigheten
Nationellt forensiskt centrum - NFC
581 94 Linköping • Tel 010-562 80 20 vxl • Fax 013-14 57 15
E-post registrator.nfc@polisen.se

SWEDAC ACKREDITERING
Ackred. nr 1521
Provning
ISO/IEC 17025

Polisen

Elektroniskt underskriven av Åsa Jufvas 2023-03-15 15:48

Nationellt forensiskt centrum - NFC 24(27)
Sakkunnigutlåtande
(DNA)

Datum	Vårt diarienummer
2023-03-15	2023001219
Ert datum	Er beteckning
2023-01-17	5000-K63897-23

De erhållna dna-profilerna jämförs vanligtvis mot personer aktuella i utredningen eller registreras i spårregistret. **Följande hypoteser används** vid värderingen av dna-resultaten vid jämförelse mot person;

Huvudhypotes: Spåret/dna:t kommer från den aktuella personen.

Alternativ hypotes: Spåret/dna:t kommer från någon annan person (som inte är nära släkt med den aktuella personen).

Om huvudhypotesen är sann är det förväntat att resultaten ska överensstämma. Sannolikheten för att erhålla ett överensstämmande resultat om den alternativa hypotesen (dna:t kommer från en annan person) är sann, varierar beroende på resultatet. Det är beräkningen av hur sannolikt det är att erhålla resultatet om dna:t kommer från en annan person som styr vilken slutsatsgrad som slutligen redovisas. Dna-resultatet i en undersökt STR-markör kan vara vanligt förekommande, men genom att analysera flera områden ger det sammantagna resultatet en mycket liten risk för slumpmässig överensstämmelse. Vid överensstämmelse utförs en **frekvensberäkning** som visar hur (o)vanligt dna-resultatet är i svensk majoritetsbefolkning[1]. Beräkningen avser två obesläktade personer. Överensstämmelse mellan ett fullständigt dna-resultat från en person (NN) och ett fullständigt dna-resultat från ett spår med dna från en person ger alltid slutsatsen ”Grad +4”: *Resultaten talar extremt starkt för att dna:t kommer från NN (Grad +4), om man bortser från möjligheten att det kommer från en nära släkting*[2]. Mängden och kvaliteten på dna:t samt provets beskaffenhet kan medföra att en ofullständig dna-profil erhålls, vilket kan leda till lägre slutsatsgrader.

Ett spår kan innehålla dna från två eller flera personer, **en blandbild**. Detta kan medföra fler möjligheter att förklara resultatet och därmed ökar andelen personer som har en dna-profil som av en slump skulle kunna överensstämma med analysresultatet. Vid utvärdering av ett blandbildsresultat tas hänsyn till bland annat resultatets kvalitet, hur många personer som kan ha bidragit till resultatet, mängden dna i provet, ingående varianter i STR-markörerna och i vilken proportion de förekommer.

Vid utvärdering av dna-resultat används expertsystemet DNAxs[3]. I expertsystemet finns en beräkningsmodul som grundar sig på en internationellt vedertagen beräkningsmodell kallad ”probabilistic genotyping”. Utvärdering med stöd av DNAxs har potential att hantera resultat med upp till fyra personer som bidragare och där resultatet uppvisar s.k. stokastisk variation, såsom att inte hela dna-profilen framträder på grund av liten mängd dna. För att ett resultat ska kunna utvärderas med DNAxs behöver dna-provet analyseras minst två gånger. Undantaget är om det dna som påvisas kommer från en person då det räcker med en analys. Utvärdering av dna-resultat med DNAxs sker i flera steg. Först görs en bedömning om dna-resultatet är användbart. Det görs också en bedömning av antalet bidragande personer i dna-resultatet. För dna-resultat som bedömts användbart för jämförelse görs en inledande jämförelse mot person/er i ärendet. Beroende på antalet bidragande personer i dna-resultatet samt hur väl

[1]Swedish population data and concordance for the kits PowerPlex ESX 16 System, PowerPlex ESI 16 System, AmpFlSTR NGMTM, AmpFlSTR SGM PlusTM and Investigator ESSplex. L. Albinsson, et al. Forensic Science International: Genetics 2011; 5: e89-92.
[2]För mer detaljerad information om NFC:s utlåtandeskala se:
https://polisen.se/tjanster-tillstand/bestall-forensisk-undersokning/utlatandeskala/
[3]Det finns ett separat Faktablad kring utvärdering av dna-resultat med DNAxs.

Polismyndigheten
Nationellt forensiskt centrum - NFC
581 94 Linköping • Tel 010-562 80 20 vxl • Fax 013-14 57 15
E-post registrator.nfc@polisen.se

SWEDAC ACKREDITERING
Ackred. nr 1521
Provning
ISO/IEC 17025

spårets dna-resultat och personens dna-profil stämmer överens avgörs det om någon beräkning av resultatvärde mot person (eller ett annat dna-spår) ska utföras. Därefter sker en beräkning av resultatvärdet. Hur stor skillnad som tillåts mellan dna-resultatet och person för beräkning av resultatvärde styrs av validerade tröskelvärden. Dessa tröskelvärden är beroende av antalet personer i dna-resultatet. I de fall personers dna-profiler eller andra spår vid jämförelse inte uppfyller tröskelvärdet så utförs ingen beräkning av resultatvärde. Stegen i NFC:s utlåtandeskala för Grad -2, Grad-1, Grad+1 och Grad +2 motsvarar resultatvärden som i dna-sammanhang kan betraktas som låga eller relativt sett låga. Vid utvärderingen av komplexa analysresultat med ett kraftfullt beräkningsverktyg som DNAxs så anses inte resultatvärden i de ovan nämnda intervallen vara tillräckligt robusta, varför dessa sammantaget redovisas som Grad 0.

Även om sannolikheten är mycket liten, så är den större **för närbesläktade personer** att visa överensstämmande dna-profiler, än för obesläktade personer[4]. Sannolikheten för överensstämmelse är störst mellan helsyskon av samma kön och som mest i storleksordningen 1 på 200 000 (men ofta lägre) vid fullständiga dna-profiler. I NFC:s ärendeverksamhet har enbart enäggstvillingar visats ha överensstämmande dna-profiler. Sannolikheten för slumpmässig överensstämmelse är betydligt lägre för övriga, mer avlägsna släktskapsrelationer. Sannolikheten ökar dock om resultatet utgörs av en ofullständig dna-profil eller av en blandbild. Råder oklarheter i utredningen kan personprov från relevanta släktingar inhämtas, om inte dna-profilerna redan finns tillgängliga via dna-registret. Om en direkt jämförelse inte är möjlig kan på begäran sannolikheten för slumpmässig överensstämmelse mellan släktingar beräknas.

Vid all material- och spårhantering behöver risken för **kontaminering** minimeras. Effekterna av kontaminering ökar med att en allt mindre mängd spår/dna hanteras Vid all hantering eller kontakt med spår eller föremål som eventuellt ska dna-undersökas finns risk för kontamination. För att minimera riskerna att kontaminera med sitt eget dna eller från andra hanterade föremål ska som minimum munskydd och engångshandskar alltid användas. Engångshandskar behöver bytas ofta och utrustning rengöras (kameror, linjaler o.s.v.). Detta gäller för såväl arbete på brottsplats som vid laboratorium fram till avslutad hantering av ett undersökningsmaterial. Vilka personer som hanterat material och spår bör finnas dokumenterat. I syfte att påvisa kontaminationer och kunna avfärda dem som sådana för att inte vilseleda förundersökningen finns en lagstadgad elimineringsdatabas (EDB), med dna-profiler främst från personer som regelbundet hanterar undersökningsmaterial, t.ex. kriminaltekniker och personal vid NFC. I vissa fall behövs salivprov från andra personer som inte förekommer i EDB för att kunna utesluta dem mot erhållna resultat. Korrekt använd skyddsutrustning är central eftersom en kontamination kan förstöra ett dna-spår (det räcker inte med att ha tillgång till dna-profilen från den kontaminerande personen).

[4]Det finns ett separat Faktablad kring DNA-resultat och nära släktskap.

Polisen

Elektroniskt underskriven av Åsa Jufvas 2023-03-15 15:48

Nationellt forensiskt centrum - NFC 26(27)
Sakkunnigutlåtande
(DNA)

Datum	Vårt diarienummer
2023-03-15	2023001219
Ert datum	Er beteckning
2023-01-17	5000-K63897-23

Bilaga till sakkunnigutlåtanden med information om undersökning med LCN DNA-analys

Förkortningen LCN (Low Copy Number) syftar på att antalet analyserbara DNA-molekyler i ett prov är mycket begränsat. Vid LCN DNA-analys undersöks prover med koncentration i intervallet 0,001-0,0099 ng/µL. LCN DNA-analys kan i vissa fall också användas för sekret-, blod- eller spermafläckar som inte gett något resultat med en standardanalys. I dessa besudlingar kan mängden DNA vara relativt hög men att andra faktorer, som till exempel föroreningar i provet, kan påverka analysen så att utvärdering enligt LCN DNA-analys behövs för att erhålla ett användbart resultat. LCN DNA-analys är baserad på samma teknik som standard DNA-analys. Det som skiljer är en specialanpassad material- och provhantering, att resultaten verifieras genom upprepade analyser samt att utvärdering av resultaten kan vara mer tidskrävande. När små mängder DNA analyseras erhålls ofta resultat med större komplexitet. Detta är orsaken till att DNA-analysen upprepas minst två gånger. Resultat som är reproducerbara och bedöms tillförlitliga används för värdering mot uppställda hypoteser i ärendet.
Det finns flera anledningar till varför ett LCN-resultat inte kan användas för jämförelse mot person. Resultatet kan utgöras av en komplicerad blandbild med flera personer, vara ett svagt resultat med avsaknad av information, ett inte reproducerbart resultat eller en kombination av dessa tre.

I tabellen återges exempel med förklaring på vanliga standardfraser som används av Nationellt forensiskt centrum (NFC) vid redovisning av genomförda undersökningar med LCN DNA-analys.

Använd fras	Förklaring
… dna påvisades …	Dna har påvisats men bakomliggande spårtyp kan inte fastställas (utgörs inte av blod eller sperma). Används exempelvis när områden och inte regelrätta besudlingar spårsäkrats för analys.
Något detekterbart dna kunde inte påvisas	Vid kvantifiering (mängdbestämning) av provet kunde dna inte påvisas (<0,001 ng/µL).
Dna påvisades. Resultatet kunde på grund av komplexitet (+ ev. förtydligande ord) inte utvärderas	Resultatet kan utgöras av en komplicerad blandbild med flera personer, vara ett svagt resultat med avsaknad av information, inte ett reproducerbart resultat eller en kombination av dessa tre. Nedbrytningsgrad på dna eller närvaro av föroreningar s.k. analyshämmare kan inverka på resultatet.
Den mindre delen av dna:t kunde inte utvärderas	Används när resultatet utgörs av en blandbild med olika proportioner på de bidragande inslagen och den mindre delen inte kan utvärderas och användas på grund av komplexitet.

LCN DNA-resultat utvärderas inte med DNAxs. Vid överensstämmelse utförs en **frekvensberäkning** som visar hur (o)vanligt dna-resultatet är i svensk majoritetsbefolkning. Beräkningen avser två obesläktade personer. Överensstämmelse mellan ett fullständigt dna-resultat från en person (NN) och ett fullständigt dna-resultat från ett spår med dna från en person ger alltid slutsatsen ”Grad +4”: *Resultaten talar extremt starkt för att dna:t kommer från NN (Grad +4), om*

Polismyndigheten
Nationellt forensiskt centrum - NFC
581 94 Linköping • Tel 010-562 80 20 vxl • Fax 013-14 57 15
E-post registrator.nfc@polisen.se

SWEDAC ACKREDITERING
Ackred. nr 1521
Provning
ISO/IEC 17025

Polisen

Elektroniskt underskriven av Åsa Jufvas 2023-03-15 15:48

Datum	Vårt diarienummer
2023-03-15	2023001219
Ert datum	Er beteckning
2023-01-17	5000-K63897-23

man bortser från möjligheten att det kommer från en nära släkting. Mängden och kvaliteten på dna:t samt provets beskaffenhet kan medföra att en ofullständig dna-profil erhålls, vilket kan leda till lägre slutsatsgrader. **Om avvikelser iakttas** vid jämförelse mellan två dna-resultat erhålls i de flesta fall slutsatsen ”*Grad -4*”: *Resultaten talar extremt starkt för att dna:t inte kommer från NN (Grad -4)*. Generellt sett är det ovanligt med slutsatserna ”*Grad -1*” till ”*Grad -3*” för dna-resultat.

Polismyndigheten
Nationellt forensiskt centrum - NFC
581 94 Linköping • Tel 010-562 80 20 vxl • Fax 013-14 57 15
E-post registrator.nfc@polisen.se

SWEDAC ACKREDITERING
Ackred. nr 1521
Provning
ISO/IEC 17025

Polisen

Elektroniskt underskriven av Åsa Jufvas 2023-04-06 08:45

Nationellt forensiskt centrum (NFC) 1(1)

Redovisning

Meddelande

NFC:s ref.nr	Uppdragsgivarens ref.nr
2023001219	5000-K63897-23

Slutmeddelande

Uppdragsgivare (myndighet/motsvarande)	Uppdragsgivare (namn och kontaktinformation)	
polismyndigheten	Petra Molnar, Forensikgrupp 2 / City Kungsholmen	
Utförare	Telefon (NFC:s frontdesk)	NFC:s ärende upprättat
Nationellt forensiskt centrum (NFC)	010-562 80 20	2023-01-17

Undersökningarna i ärendet med NFC:s ref.nr 2023001219 har slutförts och ärendet avslutas.

Frågor om ärendet inklusive sluthantering av material som inte framgår av tidigare redovisningar riktas till ärendeansvarig, se nedan.

Handläggning

Ärendeansvarig	För kontakt
forensikern Åsa Jufvas	010-562 81 99

Polisen

PM

NFC svar 3D visualisering av Sofiagatan 1

Signerad av

Signerad datum

Enhet	Diarienr
Region Stockholm, Grova brott 2 Rgn Sthlm	5000-K63897-23

Uppgiftslämnare	Datum	Tid
Hultman, Camilla	2023-05-04	13:03

Beslag verkställt	Material för analys
Nej	Ja

Mottaget	Mottaget datum	Tid

Sätt på vilket uppgift lämnats

Upprättad av
Camilla Hultman

Uppgiften avser
Redovisning NFC

Uppgift

Se bifogad redovisning från NFC rörande visualisering av brottsplats Restaurang Faros på Sofiagatan 1 i Stockholm.

Materialet redovisas i det digitala förundersökningsprotokollet i ärende K63897-23 som avser sprängningen på Isafjordsgatan 2023-01-18

Beteckning / NFC:s materialnummer : 01 202300121912
Materialbeskrivning: 3D-modell i format lgs för visningsprogrammet TruViewer.

Polisen

Elektroniskt underskriven av Stina Runesson 2023-02-06 08:43

Nationellt forensiskt centrum (NFC) 1(3)

Redovisning

Sakkunnigutlåtande

NFC:s ref.nr	Uppdragsgivarens ref.nr
2023001219	5000-K63897-23

Visualisering i 3D

Inledande uppgifter

Uppdragsgivare (myndighet/motsvarande)	Uppdragsgivare (namn och kontaktinformation)	
Polismyndigheten	Petra Molnar, Forensikgrupp 2 / City Kungsholmen	
Utförare	Telefon (NFC:s frontdesk)	NFC:s ärende upprättat
Nationellt forensiskt centrum (NFC)	010-562 80 20	2023-01-17

Ändamål

Ändamålet var att skapa en 3D-modell av platsen och på lämpligt sätt dokumentera och visualisera objektet.

Materialförteckning och resultat

Resultatmaterial

Bilderna i figurerna nedan är illustrationer av resultaten och kvaliteten på bilderna kan avvika från bilderna i resultatmaterialet. Hela resultatmaterialet visas inte.
Resultatmaterial har levererats via delad area.

Beteckning i utlåtandet NFC:s materialnummer	**Materialbeskrivning** Materialhantering
01 202300121912	**3D-modell i format lgs för visningsprogrammet TruViewer.**

Redovisningen ska i normalfallet återges i sin helhet.
Vid citering ur redovisningen i ett annat dokument ska det finnas en tydlig hänvisning till ursprungsdokumentet.

Polisen

Elektroniskt underskriven av Stina Runesson 2023-02-06 08:43

Nationellt forensiskt centrum (NFC) 2(3)

Redovisning

Sakkunnigutlåtande

NFC:s ref.nr	Uppdragsgivarens ref.nr
2023001219	5000-K63897-23

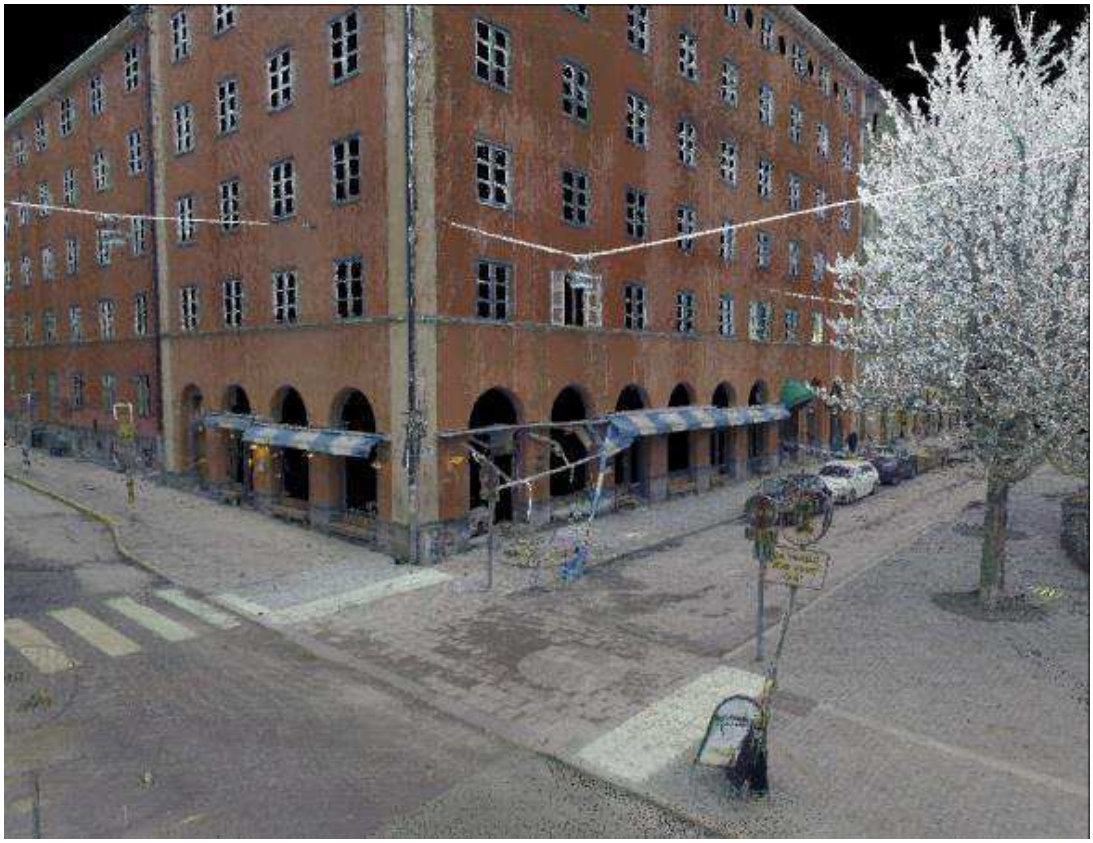

Levereras som lgs-fil i delad mapp.

Redovisningen ska i normalfallet återges i sin helhet.
Vid citering ur redovisningen i ett annat dokument ska det finnas en tydlig hänvisning till ursprungsdokumentet.

Polisen

Elektroniskt underskriven av Stina Runesson 2023-02-06 08:43

Nationellt forensiskt centrum (NFC)

Redovisning

Sakkunnigutlåtande

NFC:s ref.nr	Uppdragsgivarens ref.nr
2023001219	5000-K63897-23

Metodik

Följande metodik har använts vid undersökningen: 1370, 1967

Undersökningsrelaterad information

Datainsamling

Datainsamlingen med markbunden 3D-laserskanner utfördes under morgonen/förmiddagen 2023-01-17 av fotograferna Stina Runesson och Katarina Strömgren. Platsen dokumenterades från 32 skannerpositioner.

Databearbetning

3D-modellen skapades genom att först sammanfoga (registrera) insamlade data från de olika skannerpositionerna. Därefter redigerades brus i data och andra oönskade punkter bort, så att materialet innefattade den relevanta geometrin.

Handläggning

Handläggare, Visualisering i 3D	Driftställe	För kontakt
fotografen Katarina Strömgren (ansvarig handläggare)	NFC Stockholm	073-023 33 42
Ärendeansvarig		För kontakt
forensikern Åsa Jufvas		010-562 81 99

Frågor om undersökningen samt eventuell kallelse till rättegång riktas till ansvarig handläggare, se ovan. Övergripande frågor i ärendet riktas till ärendeansvarig.

Redovisningen ska i normalfallet återges i sin helhet.
Vid citering ur redovisningen i ett annat dokument ska det finnas en tydlig hänvisning till ursprungsdokumentet.

Polisen

Beslagsprotokoll

2023-5000-BG6568

Signerat av

Signerat datum

Diarienummer
5000-K63897-23

Verkställande enhet
Region Stockholm, Utredningssektion 2 PO Sthlm City

Handläggande enhet
Region Stockholm, Grova brott 2 Rgn Sthlm

Misstänkt person	
Plats för verkställan På trottoar/gata utanför restaurang FAROS , Sofiagatan 1 , Stockholm	Datum och klockslag för verkställighet 2023-01-17 08:00
Beslutat av Molnar, Petra	Verkställt av Österholm, Pauline Molnar, Petra
Ändamål med åtgärden • Kan antagas ha betydelse för utredningen av brott	Brott 1312 - Allmänfarlig ödeläggelse, grovt brott
Domstol för överklagan Stockholms tingsrätt	Beslag taget från Kan ej anges

Föremålspunkter		
2023-5000-BG6568-1 Bilbatteri (1 st) Fabrikat : Biltema	Platsbeskrivning Stod ca 3,5 m runt hörnet från entrén till restaurangen	Status Fastställd
2023-5000-BG6568-2 Kabel (1 st) Anteckningar: Svart/vit med tejp	Platsbeskrivning Låg vid batteriet. Kon 22	Status Fastställd
2023-5000-BG6568-3 Kabel (1 st) Anteckningar: Vit/svart med tejp	Platsbeskrivning Kon 25	Status Fastställd
2023-5000-BG6568-4 Kabel (1 st) Anteckningar: Svart/vit med tejp	Platsbeskrivning Kon 26 (1/2)	Status Fastställd
2023-5000-BG6568-5 Kabel (1 st) Anteckningar: Svart utan tejp	Platsbeskrivning Kon 26 (2/2)	Status Fastställd
2023-5000-BG6568-6 Kabel (1 st) Anteckningar: Vit med tejp	Platsbeskrivning Kon 24	Status Fastställd
2023-5000-BG6568-7 Kabel (1 st) Färg : Svart Anteckningar: Svart	Platsbeskrivning kon 23	Status Fastställd

Polisen

Beslagsprotokoll

2023-5000-BG6568

Signerat av

Signerat datum

Diarienummer
5000-K63897-23

Verkställande enhet
Region Stockholm, Utredningssektion 2 PO Sthlm City

Handläggande enhet
Region Stockholm, Grova brott 2 Rgn Sthlm

Föremålspunkter		
2023-5000-BG6568-8 Kabel (1 st) Färg : Brun	Platsbeskrivning kon 24 (2/2)	Status Fastställd
2023-5000-BG6568-9 Kabel (1 st) Färg : blå Anteckningar: med knutar	Platsbeskrivning kon 25	Status Fastställd
2023-5000-BG6568-10 Kabel (1 st) Färg : Blå	Platsbeskrivning kon 27	Status Fastställd
2023-5000-BG6568-11 Kabel (1 st) Färg : blå	Platsbeskrivning kon 28	Status Fastställd
2023-5000-BG6568-12 Buntband (1 st) Färg : Svart	Platsbeskrivning kon 29	Status Fastställd
2023-5000-BG6568-13 Kabel (1 st) Färg : Blå	Platsbeskrivning kon 29 vid buntbandet	Status Fastställd
2023-5000-BG6568-14 Kabel (1 st) Färg : Blå	Platsbeskrivning kon 29	Status Fastställd

Polisen

Förhör

Förhör 2 med William

Signerat av

Signerat datum

Enhet
Region Stockholm, Grova brott 6 PO Sthlm City

Diarienr
5000-K63897-23

Hörd person
Stauropoulos, William

Personnummer

Den hörde är	ID Styrkt	Sätt	Ställning till misstänkt - målsägande - vittne
Målsägande	Ja	Passbild i RES	

Tolk

Språk

Anledning till förhör / Misstankar som misstänkt har underrättats om
Allmänfarlig ödeläggelse (grovt), Fullbordat

Underrättad om misstanke

Ytterligare information om anledning till förhör
Målsägandeförhör

Underrättad om rätt till försvarare	Godtar den försvarare som rätten förordnar	Försvarare/ombud önskas	Försvarare/ombud närvarande

Förhörsledare	Förhörsdatum	Förhör påbörjat	Förhör avslutat
Sara Källung	2023-01-17	05:19	06:01

Förhörsplats	Typ av förhör	Förhörssätt
Norrmalms polisstation	RB 23:6	Videobandsförhör

Förhörsvittne

Utskrivet av
SK

Berättelse

Förhöret spelades in på videoförhör, inlagt i Filip. Nedan förhör är en sammanfattning av det inspelade förhöret.

William fick kännedom om sprängningen genom att han fick ett samtal av sin pappa. Hans pappa fick kännedom om sprängningen genom att Securitas ringt honom då larmet hade gått i restaurangen.

Han hade tittat igenom kameraövervakningen och bad William gå förbi restaurangen. William hade då också tittat igenom ÖVK och sett att det flög bord och stolar, vilket var något annat än ett inbrott. När han kom fram till platsen var det avspärrat så han kom inte fram till restaurangen och såg därmed inget på nära håll. Han fick dock reda på, av polisen på plats, att det varit ett sprängdåd. Han ringde därefter sin pappa och sedermera sin kusin och berättade vad som hade hänt.

Hans pappa äger 60% av företaget och hans kusin äger 40%. William själv har inget investerat i företaget. Williams roll i företaget är att han är ansvarig och driver en daglig verksamhet där.

På frågan om de haft någon tidigare hotbild mot sig svarar William att de inte har det. Inte heller från längre bak i tiden. William har ingen konflikt med någon och har aldrig haft det. Han har inte heller kännedom om att hans pappa eller kusin har det. Han får frågan om konflikt skulle föreligga, om han skulle få kännedom om det, och han svarar att de är så pass tighta att han tror sig känna till det i sådana fall.

William har inga skulder och han har inte kännedom om att hans pappa har det heller.

Företaget går bra enligt William. Hans pappa öppnade restaurangen år 1997. Den är inte övertagen eller köpt av någon annan tidigare ägare. Det var "de blindas förening" som ägde lokalen dessförinnan.

De har inte haft problem/konflikt med någon gäst vad han vet. De har inga problem med andra hyresgäster eller bostadsrättsföreningen. De har aldrig haft problem med tillståndsenheten. Ikväll gick de från restaurangen klockan 22:00. Det var lite gäster.

William tar sig till och från restaurangen med bil, Mercedes Jeep, vilken står i ett garage i huset.

De har bra relation med intilliggande restauranger.

William spekulerar kring om detta var ett misstag eller om det är ett påbörjat hot.

William förevisas en bild på Andreas Tenezos *(se bildbilaga, fl´s anteckning)*. Han tillfrågas om han känner igen honom. William uppger att Andreas har varit inne på restaurangen, som gäst. Han tillfrågas hur det kommer sig att han känner igen honom, med tanke på att de säkert har många gäster. William uppger då att han tror att Andreas har en bror. Dessa bröder har varit på restaurangen som gäster. De har varit där många gånger, men det var mer förr. William kan inte svara på vad han heter *(mannen på bilden, Andreas Tenezos, fl´s anteckning)*. När William får reda på namnet uppger han att han känner igen namnet på grund av att det är en släkting till hans pappa. Ingen nära släkting men en avlägsen. De har ingen kontakt med varandra, mer än när Andreas är på restaurangen.

Det var länge sedan han såg Andreas och hans bror. Han vet inte vad Andreas eller hans bror "sysslar" med. Han vet inte heller vad Andreas bror heter.

William minns inte senaste gången som Andreas var där. William skulle uppskatta att Andreas är där ett par gånger per år.

Han har ingen som helst förståelse hur det kommer sig att detta kan ha inträffat.

William förevisas sedan en bild på Konstantin Tenezos. Han tillfrågas om han känner igen honom. Han frågar om det är Andreas pappa. Förhörsledaren svarar att William får besvara frågan. Han tycker att Konstantin är lik Andreas. William uppger att de har varit på restaurangen tillsammans, ett par gånger per år - de gånger som William varit i restaurangen.

Han uppger att hans pappa känner Konstantin.

William förevisas till sist en tredje bild på Mikael Tenezos. Han tillfrågas om han känner igen honom. Han uppger att han tror att det är Andreas bror. Han tillfrågas om han känner igen honom, vilket han säger att han inte gör - han är inte helt "100". Han uppger att han inte känner igen ansikten särskilt väl.

Han känner igen de andra två, Andreas och Konstantin, mer än Mikael.

Utskrivet utefter ljudfil.







Polisen

Förhör

Förhör 2 med Athanasios

Signerat av

Signerat datum

Enhet	Diarienr
Region Stockholm, Utredningssektion 2 PO Sthlm City	5000-K63897-23

Hörd person			Personnummer
Stauropoulos, Athanasios			
Den hörde är	**ID Styrkt**	**Sätt**	**Ställning till misstänkt - målsägande - vittne**
Målsägande	Ja	Nationellt ID	
Tolk			**Språk**

Anledning till förhör / Misstankar som misstänkt har underrättats om	Underrättad om misstanke
Allmänfarlig ödeläggelse (grovt), Fullbordat	

Ytterligare information om anledning till förhör
Hörs som målsägande till händelsen på Sofiagatan 1.

Underrättad om rätt till försvarare	Godtar den försvarare som rätten förordnar	Försvarare/ombud önskas	Försvarare/ombud närvarande

Förhörsledare	Förhörsdatum	Förhör påbörjat	Förhör avslutat
Matilda Revestam	2023-01-17	05:29	06:20
Förhörsplats	**Typ av förhör**	**Förhörssätt**	
Polisstationen Norrmalm	RB 23:6	Videobandsförhör	
Förhörsvittne	**Utskrivet av**		

Berättelse

Detta är en sammanfattning av förhöret med Anthanasios Stauropoules. Förhöret är inspelat på video och finns arkiverad i FILIP.

Anthanasios berättar att han haft restaurangen i 26 år. Han äger restaurangen tillsammans med sin son samt brorson. Han är på restaurangen varje dag.
Han beskriver restaurangen som en restaurang som serverar mat och inte enbart alkohol, de har många stamgäster men inga som inte kan bete sig.

På fråga hur många som arbetar på restaurangen svarar Anthanasios att det i nuläget arbetar 10-12 anställda. De har arbetat där från 1 år upp till 26 år. Han känner sina anställda väl och känner inte till att någon av hans anställda är i någon konflikt.

Senast Anthanasios var på restaurangen var måndag 2023-01-17. På fråga om Anthanasios lade märke till något den dagen svarar han att han inte vet, han har inte sett något, uppger han.
Anthanasios åkte hem ca kl. 18 den dagen. När han lämnade restaurangen arbetade fyra personer kvar.

Anthanasios uppger att han aldrig haft några problem med någon, han vet inte heller om att hans son eller brorson skulle ha problem eller vara i konflikt med någon.
Anthanasios uppger att han inte förstår varför det här har hänt, det måste vara något utanför, något annat, uppger han.

Anthanasios är har inte heller någon kännedom om det varit stökigt i fastigheten, i de övriga

lägenheterna eller i i området.

Restaurangen brukar stänga mellan kl. 22-23 på vardagar och något senare på helger, uppger Anthanasios.

Anthanasios förevisas en bild på KostasTenezoz. Han berättar att Kostas är hans kusins son. Kostas besöker ibland restaurangen, han var där senast för 1,5 månad sedan. Anthanasios har ingen kännedom om Kostas har några fiender. Han uppger att Kostas har problem med sin son.

Förhörsledaren förevisar en bild på Mikael Tenezoz. Anthanasios kan inte se vem bilden föreställer, men uppger att han vet vem han är när förhörsledaren informerar om att Polisen anser att bilden föreställer Mikail Tenezoz.
Anthanasios berättar att Mikael besökte restaurangen ibland. Sedan flyttade han ut från Sverige. Anthanasios berättar han minns att Mikael hade kriminella vänner.
För 1,5 år sedan slutade Anthanasios restaurang att ta emot kontanter. Anthanasios uppger att personerna slutade besöka deras restaurang i samband med detta. Anthanasios har inte sett Mikael Tenezos på två år.





Polisen

Förhör

Förhör 1 Alfred Wennberg

Signerat av

Signerat datum

Enhet	Diarienr
Region Stockholm, Grova brott 2 PO Sthlm City	5000-K63897-23

Hörd person	Personnummer
Wennberg, Alfred Johan Erik	19970324-1118

Den hörde är	ID Styrkt	Sätt	Ställning till misstänkt - målsägande - vittne
Misstänkt	Ja	Passbild i RES	

Tolk

Språk

Anledning till förhör / Misstankar som misstänkt har underrättats om	Underrättad om misstanke
Hantering m.m. av explosiva varor (grovt), Fullbordat, Gärningsman	2023-01-27
Allmänfarlig ödeläggelse (grovt), Fullbordat, Gärningsman	2023-01-27

Ytterligare information om anledning till förhör

Alfred är misstänkt för allmänfarlig ödeläggelse genom att tillsammans och i samråd/samförstånd med andra, uppsåtligen placerat samt detonerat en sprängladdning vid entrén till en fastighet på Sofiagatan 1 (restaurang Faros) i Stockholm 2023-01-17, kl 03.28. Gärningen har framkallat fara för liv och hälsa samt åsamkat omfattande förstörelse av egendom.

Alfred är misstänkt för brott mot brandfarliga och explosiva ämnen (GROVT brott), genom att tillsamman och i samråd/samförstånd med andra uppsåtligen hanterat brandfarliga/explosiva varor utan att ha tillstånd till det. Brottet bedöms som grovt då hanteringen har avsett flera varor eller en stor mängd av en vara, gärningen har också varit av särskilt farlig art. Brottet har skett i Stockholmsområdet under en tidsperiod fram till 2023-01-17, kl. 03:28

Underrättad om rätt till försvarare	Godtar den försvarare som rätten förordnar	Försvarare/ombud önskas	Försvarare/ombud närvarande
Ja		Kristofer Stahre. Går det inte att få honom så önskas Jonas Granfelt.	

Förhörsledare	Förhörsdatum	Förhör påbörjat	Förhör avslutat
Anders Olofsson	2023-01-27	01:53	01:56

Förhörsplats	Typ av förhör	Förhörssätt
Häktet kronoberg	RB 24:8	Konceptförhör

Förhörsvittne

Utskrivet av

Berättelse

Förhörsledarens frågor och kommentarer i fet stil.
Misstänkts svar i enkel stil.

Alfred underrättas om brottsmisstankarna som är riktade mot honom.

Alfred underrättas om sina rättigheter enligt FUK 12§.

Förstår du brottsmisstankarna som är riktade mot dig?
Jag tänker inte svara på det utan försvararna.

Förstår du dina rättigheter?

Ja.

Vilken försvarare önskar du?
Kristofer Stahre. Om inte han går så önskar jag Jonas Granfelt.

Vad är din inställning till brottsmisstankarna?
Jag pratar inte utan försvarare.

Polisen

Förhör

Förhör 2 Alfred Wennberg

Signerat av

Signerat datum

Enhet	Diarienr
Region Stockholm, Grova brott 2 PO Sthlm City	5000-K63897-23

Hörd person	Personnummer
Wennberg, Alfred Johan Erik	19970324-1118

Den hörde är	ID Styrkt	Sätt	Ställning till misstänkt - målsägande - vittne
Misstänkt	Ja	Passbild i RES	

Tolk

Språk

Anledning till förhör / Misstankar som misstänkt har underrättats om	Underrättad om misstanke
Hantering m.m. av explosiva varor (grovt), Fullbordat, Gärningsman	2023-01-27
Anledning till förhör / Misstankar som misstänkt har underrättats om	Underrättad om misstanke
Allmänfarlig ödeläggelse (grovt), Fullbordat, Gärningsman	2023-01-27

Ytterligare information om anledning till förhör

Alfred är misstänkt för allmänfarlig ödeläggelse genom att tillsammans och i samråd/samförstånd med andra, uppsåtligen placerat samt detonerat en sprängladdning vid entrén till en fastighet på Sofiagatan 1 (restaurang Faros) i Stockholm 2023-01-17, kl 03.28. Gärningen har framkallat fara för liv och hälsa samt åsamkat omfattande förstörelse av egendom.

Alfred är misstänkt för brott mot brandfarliga och explosiva ämnen (GROVT brott), genom att tillsamman och i samråd/samförstånd med andra uppsåtligen hanterat brandfarliga/explosiva varor utan att ha tillstånd till det. Brottet bedöms som grovt då hanteringen har avsett flera varor eller en stor mängd av en vara, gärningen har också varit av särskilt farlig art. Brottet har skett i Stockholmsområdet under en tidsperiod fram till 2023-01-17, kl. 03:28.

Underrättad om rätt till försvarare	Godtar den försvarare som rätten förordnar	Försvarare/ombud önskas	Försvarare/ombud närvarande
Ja		Ghena Osman	Ja

Förhörsledare	Förhörsdatum	Förhör påbörjat	Förhör avslutat
Jörgen Söderström	2023-01-28	10:19	10:23

Förhörsplats	Typ av förhör	Förhörssätt
Häktet Kronoberg	RB 23:6	Videobandsförhör

Förhörsvittne

Utskrivet av
LL

Involverad personal	Funktion
Linnea Lundin	Biträdande förhörsledare

Berättelse

Förhörsledarens frågor, anteckningar och information skrivs i kursiv stil.
Närvarande under förhöret var misstänkt Alfred Wennberg och advokat Ghena Osman som är substitut till hans förordnande offentliga försvarare. Förhörsledare Jörgen Söderström och biträdande förhörsledare Linnea Lundin.

Förhöret är inspelat i sin helhet på ljud och bild. Inspelningen arkiveras med ärendet i FILIP.

Wennberg informeras om sina rättigheter enligt FUK12§ och han förstår dem.

Wennberg delges misstankarna enligt nedan:

Alfred är misstänkt för allmänfarlig ödeläggelse genom att tillsammans och i samråd/samförstånd med andra, uppsåtligen placerat samt detonerat en sprängladdning vid entrén till en fastighet på Sofiagatan 1 (restaurang Faros) i Stockholm 2023-01-17, kl 03.28. Gärningen har framkallat fara för liv och hälsa samt åsamkat omfattande förstörelse av egendom.

Alfred är misstänkt för brott mot brandfarliga och explosiva ämnen (GROVT brott), genom att tillsamman och i samråd/samförstånd med andra uppsåtligen hanterat brandfarliga/explosiva varor utan att ha tillstånd till det. Brottet bedöms som grovt då hanteringen har avsett flera varor eller en stor mängd av en vara, gärningen har också varit av särskilt farlig art. Brottet har skett i Stockholmsområdet under en tidsperiod fram till 2023-01-17, kl. 03:28.

Förstår du misstankana?
Jag förstod. Nekar till det.

Känner du till den här sprängningen?
Ingen kommentar.

Har du hört någonting om den?
Ingen kommentar.

Var befann du dig den 17 januari kl. 03.28?
Ingen kommentar.

Vi påstår att du är inblandad i den här explosionen med anledning av tekniska fynd som har gjorts på brottsplatsen.
Ingen kommentar.

Det som sker är att ett föremål detonerar utanför en restaurang. Är det någonting du känner till som du vill berätta om?
Ingen kommentar.

Läser du tidningarna?
Ingen kommentar.

Minns du när du var på Södermalm senast?
Ingen kommentar.

Känner du någon som bor på Södermalm?
Ingen kommentar.

Har du varit där med någon annan i närtid?
Ingen kommentar.

På bombkonstruktionen som det handlar om så finns det DNA från dig. Har du någon förklaring till varför?
Ingen kommentar.

Försvararen tillfrågas om hon har några frågor vilket hon inte har.

Förhöret avslutas 10:23

Polisen

Förhör

Förhör 3 Alfred Wennberg

Signerat av

Signerat datum

Enhet	Diarienr
Region Stockholm, Grova brott 2 Rgn Sthlm	5000-K63897-23

Hörd person	Personnummer
Wennberg, Alfred Johan Erik	19970324-1118

Den hörde är	ID Styrkt	Sätt	Ställning till misstänkt - målsägande - vittne
Misstänkt	Ja	Passbild i RES	

Tolk

Språk

Anledning till förhör / Misstankar som misstänkt har underrättats om	Underrättad om misstanke
Hantering m.m. av explosiva varor (grovt), Fullbordat, Gärningsman	2023-01-27
Anledning till förhör / Misstankar som misstänkt har underrättats om	Underrättad om misstanke
Allmänfarlig ödeläggelse (grovt), Fullbordat, Gärningsman	2023-01-27

Ytterligare information om anledning till förhör

Alfred är misstänkt för ALLMÄNFARLIG ÖDELÄGGELSE genom att tillsammans och i samråd/samförstånd med andra, uppsåtligen placerat samt detonerat en sprängladdning vid entrén till en fastighet på Sofiagatan 1 (restaurang Faros) i Stockholm 2023-01-17, kl 03.28. Gärningen har framkallat fara för liv och hälsa samt åsamkat omfattande förstörelse av egendom.

Alfred är misstänkt för BROTT MOT BRANDFARLIGA OCH EXPLOSIVA ÄMNEN (GROVT brott), genom att tillsamman och i samråd/samförstånd med andra uppsåtligen hanterat brandfarliga/explosiva varor utan att ha tillstånd till det. Brottet bedöms som grovt då hanteringen har avsett flera varor eller en stor mängd av en vara, gärningen har också varit av särskilt farlig art. Brottet har skett i Stockholmsområdet under en tidsperiod fram till 2023-01-17, kl. 03:28.

Underrättad om rätt till försvarare	Godtar den försvarare som rätten förordnar	Försvarare/ombud önskas	Försvarare/ombud närvarande
Ja		Ghena Osman	Ja

Förhörsledare	Förhörsdatum	Förhör påbörjat	Förhör avslutat
Linnea Lundin	2023-03-06	14:56	15:00

Förhörsplats	Typ av förhör	Förhörssätt
Häktet Sollentuna	RB 23:6	

Förhörsvittne

Utskrivet av
LL

Involverad personal	Funktion
Ulrika Lönngren	Biträdande förhörsledare

Berättelse

Förhörsledarens frågor, anteckningar och information skrivs i kursiv stil.
Med på förhöret är advokat Ghena Osman som är substitut till Wennbergs förordnande offentliga försvarare. Förhörsledare är Linnea Lundin och biträdande förhörsledare är Ulrika Lönngren. Förhöret är inspelat och finns i FILIP.

Wennberg delges brottsmisstankarna nedan:
Alfred är misstänkt för ALLMÄNFARLIG ÖDELÄGGELSE genom att tillsammans och i

samråd/samförstånd med andra, uppsåtligen placerat samt detonerat en sprängladdning vid entrén till en fastighet på Sofiagatan 1 (restaurang Faros) i Stockholm 2023-01-17, kl 03.28. Gärningen har framkallat fara för liv och hälsa samt åsamkat omfattande förstörelse av egendom.

Alfred är misstänkt för BROTT MOT BRANDFARLIGA OCH EXPLOSIVA ÄMNEN (GROVT brott), genom att tillsamman och i samråd/samförstånd med andra uppsåtligen hanterat brandfarliga/explosiva varor utan att ha tillstånd till det. Brottet bedöms som grovt då hanteringen har avsett flera varor eller en stor mängd av en vara, gärningen har också varit av särskilt farlig art. Brottet har skett i Stockholmsområdet under en tidsperiod fram till 2023-01-17, kl. 03:28.

Du har tidigare blivit delgiven att ditt DNA finns på bombkonstruktionen. Har du funderat något över det?
Ingen kommentar.

Har du några tankar eller förklaringar till att ditt DNA finns på bombkonstruktionen?
Ingen kommentar.

Som polis tidigare förklarat så menar vi på att du tillsammans med andra har vidtagit olika åtgärder som leder fram till den här explosionen på Södermalm. Det är viktigt att du förklarar om det finns anledning till att ditt DNA finns på bombkonstruktionen.
Ingen kommentar.

Ditt DNA med graden +4 finns på bombkonstruktionen. Har du någon kommentar på det?
Ingen kommentar.

Försvararen tillfrågas om hon har några frågor vilket hon inte har.

Polisen

Förhör

Förhör 4 Alfred Wennberg

Signerat av

Signerat datum

Enhet	Diarienr
Region Stockholm, Grova brott 2 Rgn Sthlm	5000-K63897-23

Hörd person	Personnummer
Wennberg, Alfred Johan Erik	19970324-1118

Den hörde är	ID Styrkt	Ställning till misstänkt - målsägande - vittne
Misstänkt	Nej	

Tolk

Språk

Anledning till förhör / Misstankar som misstänkt har underrättats om	Underrättad om misstanke
Hantering m.m. av explosiva varor (grovt), Fullbordat, Gärningsman	2023-01-27
Anledning till förhör / Misstankar som misstänkt har underrättats om	Underrättad om misstanke
Allmänfarlig ödeläggelse (grovt), Fullbordat, Gärningsman	2023-01-27

Ytterligare information om anledning till förhör

Alfred är misstänkt för ALLMÄNFARLIG ÖDELÄGGELSE genom att tillsammans och i samråd/samförstånd med andra, uppsåtligen placerat samt detonerat en sprängladdning vid entrén till en fastighet på Sofiagatan 1 (restaurang Faros) i Stockholm 2023-01-17, kl 03.28. Gärningen har framkallat fara för liv och hälsa samt åsamkat omfattande förstörelse av egendom.

Alfred är misstänkt för BROTT MOT BRANDFARLIGA OCH EXPLOSIVA ÄMNEN (GROVT brott), genom att tillsamman och i samråd/samförstånd med andra uppsåtligen hanterat brandfarliga/explosiva varor utan att ha tillstånd till det. Brottet bedöms som grovt då hanteringen har avsett flera varor eller en stor mängd av en vara, gärningen har också varit av särskilt farlig art. Brottet har skett i Stockholmsområdet under en tidsperiod fram till 2023-01-17, kl. 03:28.

Underrättad om rätt till försvarare	Godtar den försvarare som rätten förordnar	Försvarare/ombud önskas	Försvarare/ombud närvarande
Ja		Ghena Osman	Ja

Förhörsledare	Förhörsdatum	Förhör påbörjat	Förhör avslutat
Linnea Lundin	2023-03-27	10:12	10:14

Förhörsplats	Typ av förhör	Förhörssätt
Häktet Sollentuna	RB 23:6	Videobandsförhör

Förhörsvittne

Utskrivet av
LL

Involverad personal	Funktion
Ulrika Lönngren	Biträdande förhörsledare

Berättelse

Förhörsledarens frågor, anteckningar och information skrivs i kursiv stil.
Med på förhöret är advokat Ghena Osman som är substitut till Wennbergs förordnande offentliga försvarare. Förhörsledare är Linnea Lundin och biträdande förhörsledare är Ulrika Lönngren. Förhöret är inspelat och finns i FILIP.

Wennberg och försvararen tillfrågas om de vill höra brottsmisstankarna igen eller om de minns dem och Wennberg uppger att han kommer ihåg dem.

Du har tidigare blivit delgiven att ditt DNA finns på batteriet som finns kvar på platen på Södermalm efter sprängningen. Har du nu någon förklaring till varför ditt DNA finns där?
Ingen kommentar.

Ditt DNA finns med graden +4 på två kanter av batteriet, en undre kant och en kant på sidan. Har du någon förklaring till hur ditt DNA har hamnat just där?
Ingen kommentar.

Försvararen tillfrågas om hon har några frågor vilket hon uppger att hon inte har.

Polisen

Förhör

Förhör 1 Felipe Diaz

Signerat av

Signerat datum

Enhet	Diarienr
Region Stockholm, Grova brott 2 Rgn Sthlm	5000-K63897-23

Hörd person	Personnummer
Diaz Inostroza, Claudio Felipe	19810330-0672

Den hörde är	ID Styrkt	Sätt	Ställning till misstänkt - målsägande - vittne
Misstänkt	Ja	Daktningsbild	

Tolk

Språk

Ytterligare information om anledning till förhör

Underrättad om misstanke

Misstänkt för MEDHJÄLP till brott mot brandfarliga och explosiva ämnen, grovt brott, genom att tillsammans och i samråd med andra uppsåtligen anskaffat beståndsdelar till bombkonstruktion. Brottet bedöms som grovt då hanteringen har avsett flera varor och att bombkonstruktionerna hanterats i en kriminell miljö, gärningen har också varit av särskilt farlig art. Brottet har skett i Stockholmsområdet samt i Sundsvall under tidsperioden 2023-01-14 till 2023-01-31.

Underrättad om rätt till försvarare	Godtar den försvarare som rätten förordnar	Försvarare/ombud önskas	Försvarare/ombud närvarande
Ja		Rasmus Reinerstam Lönnerberg	Ja

Förhörsledare	Förhörsdatum	Förhör påbörjat	Förhör avslutat
Fredrick Li	2023-03-15	09:27	10:01

Förhörsplats	Typ av förhör	Förhörssätt
Häktet Kronoberg	RB 23:6	Videobandsförhör

Förhörsvittne

Utskrivet av

Konceptförhör

Berättelse

Detta är en sammanfattning av förhöret med Felipe Diaz Inostroza. Förhöret är inspelat i sin helhet med ljud och bild och finns arkiverat i FILIP.

Övriga närvarande på plats vid förhöret: Bitr. förhörsledare polisassistent Oliwer Björlingsson samt Felipes försvarare Rasmus Reinerstam Lönnerberg.

Filipe informeras om sina rättigheter enligt FuK 12§ samt delges misstanke enligt ovan.

På följande frågor sitter Felipe tyst och säger ingenting.

Var bor du?
Vad har du för sysselsättning?
Vad har du för telefonnummer?

Du är delgiven misstanke med anledning av att du köpte fem bilbatterier på Biltema (Kungsängen) den 14/1 kl. 16:33, varför handlade du fem batterier?
Fem batterier är ganska många till antal, förklaring?
Vad skulle du ha dem till?
Hur betalade du för batterierna?

Brukar du handla med kontanter eller använder du kort?

Vi vet att du betalade batterierna kontant. Batterierna kostade 3505 kr och du överlämnade enligt kvittot 4000 kr, var fick du dem pengarna ifrån?
Det syns på film att du har ytterligare en 500-lapp kvar vid köpet. Vad hade du fått 4500 kr ifrån?

Var förvarade du batterierna efter köpet?
Vi menar på att de batterier du köpte har använts som en del i bombkonstruktioner, kommentar?
Dessa bombkonstruktioner har sedan orsakat sprängningar i Stockholm, vad känner du till om det?

Hade någon bett dig köpa batterierna? I så fall, vem?
Varför behövde någon fem bilbatterier?
Fick du betalt för att köpa dem?

Hur kom du till Biltema i Kungsängen? Bil? Skjuts dit?
Har du själv någon bil?
Hur åkte du från Biltema? Upphämtad?
Vem hämtar upp dig?
Var åker ni?

Vad har du för relation till Patryk Winogrodzki?
Främsta kontakterna på din telefon 3/12-2/2 är, utöver din mamma, pappa och bror, kontakter med just Patryk, så vem är han?
Hade Patryk bett dig köpa batterierna?
Betalade han för batterierna?
Vi vet att Patryk tog ut 4500 kr strax innan du var på Biltema och han var i närheten. Fick du kontanter av honom för att köpa bilbatterierna?
Sa Patryk vad han skulle ha batterierna till?

Förhörsledaren spelar upp tre övervakningsfilmer inifrån Biltema samt en från Byggmax utomhuskamera som ligger i nära anslutning till Biltema, för Felipe och hans försvarare. Den första som visar när Felipe går in i butiken, den andra då han står vid kassan och lägger upp bilbatterierna på bandet och betalar kontant för dem och två bärkassar, och den tredje då han lämnar butiken. Den fjärde övervakningskameran från Byggmax visar hur Felipe blir upphämtad av en bil. På frågan om Felipe hade något att kommentera kring övervakningsfilmerna och förhörsledarens tolkning av vad han ser i filmerna så sitter han tyst och säger ingenting.

På frågan om Felipe hade något som han ville ta upp så sitter han tyst och säger ingenting.

Varken försvararen eller bitr. förhörsledaren hade något att tillägga.

Polisen

Bilaga - Skäligen misstänkt

Enhet	Diarienr
Region Stockholm, Grova brott 2 Rgn Sthlm	5000-K63897-23

Skäligen misstänkt person	Identifierad	Anledning	Personnr
Wennberg, Alfred Johan Erik	Nej	Personen ej närvarande	19970324-1118

Misstankeuppgift

Rubricering	Händelse inträffad	Brottskod(Misstanke)
Allmänfarlig ödeläggelse, grovt brott	- - : - 2023-01-17 03:28	

Brottsplatsadress	Områdeskod
Sofiagatan 1	21M0100801430250

Brottsmisstankenr	Diarienr
POD50-BM2023-1629660286-83	5000-K63897-23

Status	Brottskod	Brottsbeskrivning
FU/Utredning pågår	1312	Allmänfarlig ödeläggelse, grovt brott

Information om att förenklad delgivning kan komma att användas av polis och tingsrätt är överlämnad vid ett personligt sammanträffande

Information om att tillgänglighetsdelgivning kan komma att användas av tingsrätt är överlämnad vid ett personligt sammanträffande

Underrättelse om misstanke	Informerad om möjlighet till strafflindring (FUK 12c)
2023-01-27	Ja

Beslutsdatum misstankebeslut	Beslutsfattare misstankebeslut
2023-01-19	Mellberg, Carl

Misstankeuppgift

Rubricering	Händelse inträffad	Brottskod(Misstanke)
Brott mot lagen om brandfarliga och explosiva varor, grovt brott	- - : - 2023-01-17 03:28	

Brottsplatsadress	Områdeskod
Sofiagatan 1	21M0100801430250

Brottsmisstankenr	Diarienr
POD50-BM2023-1629671297-89	5000-K63897-23

Status	Brottskod	Brottsbeskrivning
FU/Utredning pågår	4122	Brott mot lagen om brandfarliga och explosiva varor, grovt brott

Information om att förenklad delgivning kan komma att användas av polis och tingsrätt är överlämnad vid ett personligt sammanträffande

Information om att tillgänglighetsdelgivning kan komma att användas av tingsrätt är överlämnad vid ett personligt sammanträffande

Underrättelse om misstanke	Informerad om möjlighet till strafflindring (FUK 12c)
2023-01-27	Ja

Beslutsdatum misstankebeslut	Beslutsfattare misstankebeslut
2023-01-19	Mellberg, Carl

Polisen

Bilaga - Skäligen misstänkt

Enhet
Region Stockholm, Grova brott 2 Rgn Sthlm

Diarienr
5000-K68798-23

Skäligen misstänkt person	Identifierad	Anledning	Personnr
Bollström, Roberto Miklo Angelo	Nej		19970616-0513

Misstankeuppgift

Rubricering
Allmänfarlig ödeläggelse

Händelse inträffad
- - : - 2023-01-18 04:27

Brottskod(Misstanke)

Brottsplatsadress
Isafjordsgatan 22

Områdeskod
23A0500802242362

Brottsmisstankenr
POD50-BM2023-1629639469-8E

Diarienr
5000-K68798-23

Status	Brottskod	Brottsbeskrivning
FU/Utredning pågår	1312	Allmänfarlig ödeläggelse

Information om att förenklad delgivning kan komma att användas av polis och tingsrätt är överlämnad vid ett personligt sammanträffande

Information om att tillgänglighetsdelgivning kan komma att användas av tingsrätt är överlämnad vid ett personligt sammanträffande

Underrättelse om misstanke	Informerad om möjlighet till strafflindring (FUK 12c)
2023-01-20	Ja

Beslutsdatum misstankebeslut	Beslutsfattare misstankebeslut
2023-01-19	Mellberg, Carl

Misstankeuppgift

Rubricering
Brott mot lagen om brandfarliga och explosiva varor

Händelse inträffad
- - : - 2023-01-18 04:27

Brottskod(Misstanke)

Brottsplatsadress
Isafjordsgatan 22

Områdeskod
23A0500802242362

Brottsmisstankenr
POD50-BM2023-1629640913-80

Diarienr
5000-K68798-23

Status	Brottskod	Brottsbeskrivning
FU/Utredning pågår	4121	Brott mot lagen om brandfarliga och explosiva varor

Information om att förenklad delgivning kan komma att användas av polis och tingsrätt är överlämnad vid ett personligt sammanträffande

Information om att tillgänglighetsdelgivning kan komma att användas av tingsrätt är överlämnad vid ett personligt sammanträffande

Underrättelse om misstanke	Informerad om möjlighet till strafflindring (FUK 12c)
2023-01-20	Ja

Beslutsdatum misstankebeslut	Beslutsfattare misstankebeslut
2023-01-19	Mellberg, Carl

Polisen

Personalia och dagsbotsuppgift

Utskriftsdatum
2023-05-08

Namn			Personnummer
Bollström, Roberto Miklo Angelo			19970616-0513
Tilltalsnamn	Kallas för	Öknamn	Kön
			Man
Födelseförsamling	Födelselän	Födelseort utland	
		Kotka	
Medborgarskap	Hemvistland	Telefonnr	
Sverige		0735800427: Mobiltelefon Uppger att detta är h	
Postadress		som han svarar på	
Hagvägen 31 LGH 1104 194 40 Upplands Väsby			
Folkbokföringsort			
Upplands Väsby			

Föräldrars/Vårdnadshavares namn och adress (beträffande den som inte fyllt 20 år)

Utbildning

Yrke / Titel

Arbetsgivare | Telefonnr

Anställning (nuvarande och tidigare)

Arbetsförhet och hälsotillstånd

Kompletterande uppgifter

Uppgiven inkomst	Bidrag	Hemmavarande barn under 18 år
24000	0	
Försörjningsplikt		Skulder
0		0
Förmögenhet		
0		

Kontroll utförd

Taxerad inkomst	Taxeringsår
42000	2019
Taxeringskontroll utförd av	Datum
Insp Asplund	2020-04-29

Polisen

Bilaga - Skäligen misstänkt

Enhet
Region Stockholm, Grova brott 2 Rgn Sthlm

Diarienr
5000-K68798-23

Skäligen misstänkt person
Diaz Inostroza, Claudio Felipe

Personnr
19810330-0672

Identifierad
Ja

Kontrollsätt
Annat

Kommentar
utredningsuppgifter

Misstankeuppgift

Rubricering
Brott mot lagen om brandfarliga och explosiva varor

Händelse inträffad
- - : - 2023-01-18 04:27

Brottskod(Misstanke)

Brottsplatsadress
Isafjordsgatan 22

Områdeskod
23A0500802242362

Brottsmisstankenr
POD50-BM2023-1659518659-8E

Diarienr
5000-K68798-23

Status
FU/Utredning pågår

Brottskod
4013

Brottsbeskrivning
Brott mot lagen om brandfarliga och explosiva varor

Information om att förenklad delgivning kan komma att användas av polis och tingsrätt är överlämnad vid ett personligt sammanträffande

Information om att tillgänglighetsdelgivning kan komma att användas av tingsrätt är överlämnad vid ett personligt sammanträffande

Underrättelse om misstanke

Informerad om möjlighet till strafflindring (FUK 12c)

Beslutsdatum misstankebeslut
2023-02-28

Beslutsfattare misstankebeslut
Mellberg, Carl

Polisen

Personalia och dagsbotsuppgift

Utskriftsdatum
2023-05-08

Namn	Personnummer
Diaz Inostroza, Claudio Felipe	19810330-0672

Tilltalsnamn	Kallas för	Öknamn	Kön
			Man

Födelseförsamling	Födelselän	Födelseort utland
		Santiago

Medborgarskap	Hemvistland	Telefonnr
Sverige		0739373455: Mobiltelefon

Postadress
Tvärflöjtstigen 34
196 37 Kungsängen

Folkbokföringsort
Kungsängen

Föräldrars/Vårdnadshavares namn och adress (beträffande den som inte fyllt 20 år)

Utbildning

Yrke / Titel

Arbetsgivare

Telefonnr

Anställning (nuvarande och tidigare)

Arbetsförhet och hälsotillstånd

Kompletterande uppgifter

Uppgiven inkomst	Bidrag	Hemmavarande barn under 18 år
0	45600 från kommunen.	2

Försörjningsplikt	Skulder
2	250000

Förmögenhet
0

Kontroll utförd

Taxerad inkomst	Taxeringsår
0	2019

Taxeringskontroll utförd av	Datum
Pa Axel Norén	2020-01-08

Polisen

Bilaga - Skäligen misstänkt

Enhet
Region Stockholm, Grova brott 2 Rgn Sthlm

Diarienr
5000-K68798-23

Skäligen misstänkt person	Identifierad	Anledning	Personnr
Iqbal, Hyder Ali Sheikh	Nej		20060613-7750

Misstankeuppgift

Rubricering
Allmänfarlig ödeläggelse

Händelse inträffad
- - : - 2023-01-18 04:27

Brottskod(Misstanke)

Brottsplatsadress
Isafjordsgatan 22

Områdeskod
23A0500802242362

Brottsmisstankenr
POD50-BM2023-1628743378-86

Diarienr
5000-K68798-23

Status	Brottskod	Brottsbeskrivning
FU/Utredning pågår	1312	Allmänfarlig ödeläggelse

Information om att förenklad delgivning kan komma att användas av polis och tingsrätt är överlämnad vid ett personligt sammanträffande

Information om att tillgänglighetsdelgivning kan komma att användas av tingsrätt är överlämnad vid ett personligt sammanträffande

Underrättelse om misstanke	Informerad om möjlighet till strafflindring (FUK 12c)
2023-01-18	Ja

Beslutsdatum misstankebeslut	Beslutsfattare misstankebeslut
2023-01-18	Hansson, Åsa

Misstankeuppgift

Rubricering
Brott mot lagen om brandfarliga och explosiva varor

Händelse inträffad
- - : - 2023-01-18 04:27

Brottskod(Misstanke)

Brottsplatsadress
Isafjordsgatan 22

Områdeskod
23A0500802242362

Brottsmisstankenr
POD50-BM2023-1628746027-8W

Diarienr
5000-K68798-23

Status	Brottskod	Brottsbeskrivning
FU/Utredning pågår	4121	Brott mot lagen om brandfarliga och explosiva varor

Information om att förenklad delgivning kan komma att användas av polis och tingsrätt är överlämnad vid ett personligt sammanträffande

Information om att tillgänglighetsdelgivning kan komma att användas av tingsrätt är överlämnad vid ett personligt sammanträffande

Underrättelse om misstanke	Informerad om möjlighet till strafflindring (FUK 12c)
2023-01-18	Ja

Beslutsdatum misstankebeslut	Beslutsfattare misstankebeslut
2023-01-18	Hansson, Åsa

Polisen

Personalia och dagsbotsuppgift

Utskriftsdatum
2023-05-08

Namn			Personnummer
Iqbal, Hyder Ali Sheikh			20060613-7750
Tilltalsnamn	**Kallas för**	**Öknamn**	**Kön**
Hyder			Man
Födelseförsamling	**Födelselän**	**Födelseort utland**	
Österhaninge	Stockholms län		
Medborgarskap	**Hemvistland**	**Telefonnr**	
Sverige		0762730607: Hemtelefon Extern anmälan 5000-K1453759-22 0762739607: Mobiltelefon Uppgiven vid förhör 0722573986: Annat telefonnummer Extern anm 5000-K1308967-22	
Postadress			
Sandstensvägen 82 LGH 1202 137 63 Jordbro			
Folkbokföringsort			
Jordbro			

Föräldrars/Vårdnadshavares namn och adress (beträffande den som inte fyllt 20 år)

Utbildning

Yrke / Titel
Studerande

Arbetsgivare | Telefonnr

Anställning (nuvarande och tidigare)

Arbetsförhet och hälsotillstånd

Kompletterande uppgifter

Uppgiven inkomst	Bidrag	Hemmavarande barn under 18 år
0	0	0
Försörjningsplikt		**Skulder**
0		0
Förmögenhet		
0		

Kontroll utförd

Taxerad inkomst	Taxeringsår
0	2021
Taxeringskontroll utförd av	**Datum**
Anton Robén	2022-11-14

Polisen

Bilaga - Skäligen misstänkt

Enhet
Region Stockholm, Grova brott 2 Rgn Sthlm

Diarienr
5000-K68798-23

Skäligen misstänkt person	Identifierad	Anledning	Personnr
Melki, Lucas Jacques	Nej		19991205-9293

Misstankeuppgift

Rubricering
Allmänfarlig ödeläggelse

Händelse inträffad
- - : - 2023-01-18 04:27

Brottskod(Misstanke)

Brottsplatsadress
Isafjordsgatan 22

Områdeskod
23A0500802242362

Brottsmisstankenr
POD50-BM2023-1628741285-8X

Diarienr
5000-K68798-23

Status	Brottskod	Brottsbeskrivning
FU/Utredning pågår	1312	Allmänfarlig ödeläggelse

Information om att förenklad delgivning kan komma att användas av polis och tingsrätt är överlämnad vid ett personligt sammanträffande

Information om att tillgänglighetsdelgivning kan komma att användas av tingsrätt är överlämnad vid ett personligt sammanträffande

Underrättelse om misstanke	Informerad om möjlighet till strafflindring (FUK 12c)
2023-01-18	Ja

Beslutsdatum misstankebeslut	Beslutsfattare misstankebeslut
2023-01-18	Hansson, Åsa

Misstankeuppgift

Rubricering
Brott mot lagen om brandfarliga och explosiva varor

Händelse inträffad
- - : - 2023-01-18 04:27

Brottskod(Misstanke)

Brottsplatsadress
Isafjordsgatan 22

Områdeskod
23A0500802242362

Brottsmisstankenr
POD50-BM2023-1628745487-89

Diarienr
5000-K68798-23

Status	Brottskod	Brottsbeskrivning
FU/Utredning pågår	4121	Brott mot lagen om brandfarliga och explosiva varor

Information om att förenklad delgivning kan komma att användas av polis och tingsrätt är överlämnad vid ett personligt sammanträffande

Information om att tillgänglighetsdelgivning kan komma att användas av tingsrätt är överlämnad vid ett personligt sammanträffande

Underrättelse om misstanke	Informerad om möjlighet till strafflindring (FUK 12c)
2023-01-18	Ja

Beslutsdatum misstankebeslut	Beslutsfattare misstankebeslut
2023-01-18	Hansson, Åsa

Polisen

Personalia och dagsbotsuppgift

Utskriftsdatum
2023-05-08

Namn	Personnummer
Melki, Lucas Jacques	19991205-9293

Tilltalsnamn	Kallas för	Öknamn	Kön
Lucas			Man

Födelseförsamling	Födelselän	Födelseort utland
Västertälje	Stockholms län	

Medborgarskap	Hemvistland	Telefonnr
Sverige		0737015993: Mobiltelefon Uppgav i förhör 202

Postadress

Folkbokföringsort

Föräldrars/Vårdnadshavares namn och adress (beträffande den som inte fyllt 20 år)

Utbildning

Yrke / Titel

Arbetsgivare

Telefonnr

Anställning (nuvarande och tidigare)

Arbetsförhet och hälsotillstånd

Kompletterande uppgifter

Uppgiven inkomst	Bidrag	Hemmavarande barn under 18 år
0	0	0

Försörjningsplikt	Skulder
0	10000

Förmögenhet
0

Kontroll utförd

Taxerad inkomst	Taxeringsår
67700	2021

Taxeringskontroll utförd av	Datum
Insp Mats Johansson	2023-01-03

Polisen

Bilaga - Skäligen misstänkt

Enhet
Region Stockholm, Grova brott 2 Rgn Sthlm

Diarienr
5000-K68798-23

Skäligen misstänkt person
Muse, Suldan Said

Personnr
20060320-2359

Identifierad
Ja

Kontrollsätt
Annat

Kommentar
Daktningsbilder

Misstankeuppgift

Rubricering
Allmänfarlig ödeläggelse

Händelse inträffad
- - : - 2023-01-18 04:27

Brottskod(Misstanke)

Brottsplatsadress
Isafjordsgatan 22

Områdeskod
23A0500802242362

Brottsmisstankenr
POD50-BM2023-1639247488-8B

Diarienr
5000-K68798-23

Status
FU/Utredning pågår

Brottskod
1312

Brottsbeskrivning
Allmänfarlig ödeläggelse

Information om att förenklad delgivning kan komma att användas av polis och tingsrätt är överlämnad vid ett personligt sammanträffande

Information om att tillgänglighetsdelgivning kan komma att användas av tingsrätt är överlämnad vid ett personligt sammanträffande

Underrättelse om misstanke
2023-02-02

Informerad om möjlighet till strafflindring (FUK 12c)
Ja

Beslutsdatum misstankebeslut
2023-02-01

Beslutsfattare misstankebeslut
Mellberg, Carl

Misstankeuppgift

Rubricering
Brott mot lagen om brandfarliga och explosiva varor

Händelse inträffad
- - : - 2023-01-18 04:27

Brottskod(Misstanke)

Brottsplatsadress
Isafjordsgatan 22

Områdeskod
23A0500802242362

Brottsmisstankenr
POD50-BM2023-1639248343-8W

Diarienr
5000-K68798-23

Status
FU/Utredning pågår

Brottskod
4121

Brottsbeskrivning
Brott mot lagen om brandfarliga och explosiva varor

Information om att förenklad delgivning kan komma att användas av polis och tingsrätt är överlämnad vid ett personligt sammanträffande

Information om att tillgänglighetsdelgivning kan komma att användas av tingsrätt är överlämnad vid ett personligt sammanträffande

Underrättelse om misstanke
2023-02-02

Informerad om möjlighet till strafflindring (FUK 12c)
Ja

Beslutsdatum misstankebeslut
2023-02-01

Beslutsfattare misstankebeslut
Mellberg, Carl

Polisen

Personalia och dagsbotsuppgift

Utskriftsdatum
2023-05-08

Namn			Personnummer
Muse, Suldan Said			20060320-2359
Tilltalsnamn	**Kallas för**	**Öknamn**	**Kön**
Suldan			Man
Födelseförsamling	**Födelselän**	**Födelseort utland**	
		Afgoye	
Medborgarskap	**Hemvistland**	**Telefonnr**	
Somalia Sverige		0736205215: Mobiltelefon	

Postadress
Tellusgatan 6 LGH 1201
415 68 Göteborg

Folkbokföringsort
Göteborg

Föräldrars/Vårdnadshavares namn och adress (beträffande den som inte fyllt 20 år)

Utbildning

Yrke / Titel
Barn

Arbetsgivare | **Telefonnr**

Anställning (nuvarande och tidigare)

Arbetsförhet och hälsotillstånd

Kompletterande uppgifter

Uppgiven inkomst	Bidrag	Hemmavarande barn under 18 år
0	Barnbidrag	0
Försörjningsplikt		**Skulder**
0		0
Förmögenhet		
0		

Kontroll utförd

Taxerad inkomst	Taxeringsår
0	2021
Taxeringskontroll utförd av	**Datum**
M Persson	2023-01-09

Polisen

Bilaga - Skäligen misstänkt

Enhet
Region Stockholm, Grova brott 2 Rgn Sthlm

Diarienr
5000-K68798-23

Skäligen misstänkt person
Wennberg, Alfred Johan Erik

Personnr
19970324-1118

Identifierad
Ja

Kontrollsätt
Annat

Kommentar
Utredningsuppgifter

Misstankeuppgift

Rubricering
Allmänfarlig ödeläggelse

Händelse inträffad
- - : - 2023-01-18 04:27

Brottskod(Misstanke)

Brottsplatsadress
Isafjordsgatan 22

Områdeskod
23A0500802242362

Brottsmisstankenr
POD50-BM2023-1629641924-84

Diarienr
5000-K68798-23

Status
FU/Utredning pågår

Brottskod
1312

Brottsbeskrivning
Allmänfarlig ödeläggelse

Information om att förenklad delgivning kan komma att användas av polis och tingsrätt är överlämnad vid ett personligt sammanträffande

Information om att tillgänglighetsdelgivning kan komma att användas av tingsrätt är överlämnad vid ett personligt sammanträffande

Underrättelse om misstanke
2023-01-27

Informerad om möjlighet till strafflindring (FUK 12c)
Ja

Beslutsdatum misstankebeslut
2023-01-19

Beslutsfattare misstankebeslut
Mellberg, Carl

Misstankeuppgift

Rubricering
Brott mot lagen om brandfarliga och explosiva varor

Händelse inträffad
- - : - 2023-01-18 04:27

Brottskod(Misstanke)

Brottsplatsadress
Isafjordsgatan 22

Områdeskod
23A0500802242362

Brottsmisstankenr
POD50-BM2023-1629642882-85

Diarienr
5000-K68798-23

Status
FU/Utredning pågår

Brottskod
4121

Brottsbeskrivning
Brott mot lagen om brandfarliga och explosiva varor

Information om att förenklad delgivning kan komma att användas av polis och tingsrätt är överlämnad vid ett personligt sammanträffande

Information om att tillgänglighetsdelgivning kan komma att användas av tingsrätt är överlämnad vid ett personligt sammanträffande

Underrättelse om misstanke
2023-01-27

Informerad om möjlighet till strafflindring (FUK 12c)
Ja

Beslutsdatum misstankebeslut
2023-01-19

Beslutsfattare misstankebeslut
Mellberg, Carl

Misstankeuppgift

Rubricering
Brott mot lagen om brandfarliga och explosiva varor

Händelse inträffad
2023-01-14 : - 2023-01-20 :

Brottskod(Misstanke)

Brottsplatsadress
Stockholm

Områdeskod
9500

Brottsmisstankenr
POD50-BM2023-1707069258-83

Diarienr
5000-K68798-23

Status	Brottskod	Brottsbeskrivning
FU/Utredning pågår	4121	Brott mot lagen om brandfarliga och explosiva varor

Information om att förenklad delgivning kan komma att användas av polis och tingsrätt är överlämnad vid ett personligt sammanträffande

Information om att tillgänglighetsdelgivning kan komma att användas av tingsrätt är överlämnad vid ett personligt sammanträffande

Underrättelse om misstanke	Informerad om möjlighet till strafflindring (FUK 12c)
Beslutsdatum misstankebeslut	Beslutsfattare misstankebeslut
2023-05-03	Mellberg, Carl

Polisen

Personalia och dagsbotsuppgift

Utskriftsdatum
2023-05-08

Namn			Personnummer
Wennberg, Alfred Johan Erik			19970324-1118
Tilltalsnamn	Kallas för	Öknamn	Kön
Alfred			Man
Födelseförsamling	Födelselän	Födelseort utland	
Sundbyberg	Stockholms län		
Medborgarskap	Hemvistland	Telefonnr	
Sverige		08296289: Hemtelefon	
Postadress		0728488393: Mobiltelefon Aktuellt 220414	
Bergdalen 2 LGH 1103 172 79 Sundbyberg			
Folkbokföringsort			
Sundbyberg			

Föräldrars/Vårdnadshavares namn och adress (beträffande den som inte fyllt 20 år)

Utbildning

Yrke / Titel

Arbetsgivare | Telefonnr

Anställning (nuvarande och tidigare)

Arbetsförhet och hälsotillstånd

Kompletterande uppgifter

Uppgiven inkomst	Bidrag	Hemmavarande barn under 18 år
0		0
Försörjningsplikt		Skulder
0 barn		0
Förmögenhet		
0		

Kontroll utförd

Taxerad inkomst	Taxeringsår
0	2020
Taxeringskontroll utförd av	Datum
Pa Edvin Brosved	2022-04-14

Polisen

Bilaga - Skäligen misstänkt

Enhet	Diarienr
Region Stockholm, Grova brott 2 Rgn Sthlm	5000-K68798-23

Skäligen misstänkt person	Identifierad	Anledning	Personnr
Winogrodzki, Patryk Henryk	Nej		19981213-5714

Misstankeuppgift

Rubricering	Händelse inträffad	Brottskod(Misstanke)
Brott mot lagen om brandfarliga och explosiva varor	- - : - 2023-01-18 04:27	

Brottsplatsadress	Områdeskod
Isafjordsgatan 22	23A0500802242362

Brottsmisstankenr	Diarienr
POD50-BM2023-1667296951-8C	5000-K68798-23

Status	Brottskod	Brottsbeskrivning
FU/Utredning pågår	4013	Brott mot lagen om brandfarliga och explosiva varor

Information om att förenklad delgivning kan komma att användas av polis och tingsrätt är överlämnad vid ett personligt sammanträffande

Information om att tillgänglighetsdelgivning kan komma att användas av tingsrätt är överlämnad vid ett personligt sammanträffande

Underrättelse om misstanke	Informerad om möjlighet till strafflindring (FUK 12c)
2023-03-13	

Beslutsdatum misstankebeslut	Beslutsfattare misstankebeslut
2023-03-09	Mellberg, Carl

Polisen

Personalia och dagsbotsuppgift

Utskriftsdatum
2023-05-08

Namn			Personnummer
Winogrodzki, Patryk Henryk			19981213-5714
Tilltalsnamn	Kallas för	Öknamn	Kön
			Man
Födelseförsamling	Födelselän	Födelseort utland	
		Nowa Deba	
Medborgarskap	Hemvistland	Telefonnr	
Polen		0760677556: Mobiltelefon uppgivit 220523	

Postadress
Femstenavägen 11 LGH 1204
196 36 Kungsängen

Folkbokföringsort
Kungsängen

Föräldrars/Vårdnadshavares namn och adress (beträffande den som inte fyllt 20 år)
Placerad i familjehem hos Anders Hellstrand. Stora Alsbo 12 i Krylbo

Utbildning
Går för närvarande på Hushagengymnasiet i Borlänge på VVS linjen.

Yrke / Titel

Arbetsgivare | Telefonnr

Anställning (nuvarande och tidigare)
Har för närvarande försörjningsstöd 8000/kr månaden. Skall börja som rörmokarlärling.
Om två månader.

Arbetsförhet och hälsotillstånd

Kompletterande uppgifter

Uppgiven inkomst	Bidrag	Hemmavarande barn under 18 år
192000		0
Försörjningsplikt		Skulder
0		45000
Förmögenhet		
0		

Kontroll utförd

Taxerad inkomst	Taxeringsår
0	2021
Taxeringskontroll utförd av	Datum
Pa Windlert	2022-05-24

Polisen

Underrättelse/Delgivning jml RB 23:18a

Enhet
Region Stockholm, Grova brott 2 Rgn Sthlm

Ärende

Diarienr
5000-K68798-23

Underrättad av
Löfgren, Cathrine

Gärning
Brandfarliga och explosiva varor Fullbordat, Isafjordsgatan 22 Kista, mellan - och 2023-01-18 04:27

Berörd person

Personnr
19981213-5714

Efternamn
Winogrodzki

Förnamn
Patryk Henryk

Underrättelsesätt
Underrättelse genom vanlig delgivning

Datum utsänd
2023-05-17

Yttrande senast (rådrum)
2023-05-30

Notering
Fup överlämnas till mt i samband med slutförhör den 17 maj.

Resultat av slutunderrättelse

Information gällande erinran

Försvarare

Namn
Malm, Roland

Underrättelsesätt
Skriftlig underrättelse

Datum utsänd
2023-05-11

Yttrande senast (rådrum)
2023-05-30

Notering
Fup överlämnad till advokatbyrå

Resultat av slutunderrättelse

Information gällande erinran

Polisen

Underrättelse/Delgivning jml RB 23:18a

Enhet
Region Stockholm, Grova brott 2 Rgn Sthlm

Ärende

Diarienr
5000-K68798-23

Underrättad av
Löfgren, Cathrine

Gärning
Brandfarliga och explosiva varor Fullbordat, Isafjordsgatan 22 Kista, mellan - och 2023-01-18 04:27

Berörd person

Personnr
19810330-0672

Efternamn
Diaz Inostroza

Förnamn
Claudio Felipe

Underrättelsesätt
Underrättelse genom vanlig delgivning

Datum utsänd
2023-05-11

Yttrande senast (rådrum)
2023-05-30

Notering
Fup överlämnad till mt på häktet

Resultat av slutunderrättelse

Information gällande erinran

Försvarare

Namn
Reinerstam Lönnerberg, Rasmus

Underrättelsesätt
Skriftlig underrättelse

Datum utsänd
2023-05-11

Yttrande senast (rådrum)
2023-05-30

Notering
Fup överlämnad till advokatbyrå

Resultat av slutunderrättelse

Information gällande erinran

Polisen

Underrättelse/Delgivning jml RB 23:18a

Enhet
Region Stockholm, Grova brott 2 Rgn Sthlm

Ärende

Diarienr
5000-K68798-23

Underrättad av
Löfgren, Cathrine

Gärning
Allmänfarlig ödeläggelse Fullbordat, Isafjordsgatan 22 Kista, mellan - och 2023-01-18 04:27
Brandfarliga och explosiva varor Fullbordat, Stockholm Stockholm, mellan 2023-01-14 och 2023-01-20
Brandfarliga och explosiva varor Fullbordat, Isafjordsgatan 22 Kista, mellan - och 2023-01-18 04:27

Berörd person

Personnr
19970324-1118

Efternamn
Wennberg

Förnamn
Alfred Johan Erik

Underrättelsesätt
Underrättelse genom vanlig delgivning

Datum utsänd
2023-05-11

Yttrande senast (rådrum)
2023-05-30

Notering
Fup överlämnad till mt på häktet

Resultat av slutunderrättelse

Information gällande erinran

Försvarare

Namn
Granfelt, Jonas

Underrättelsesätt
Skriftlig underrättelse

Datum utsänd
2023-05-11

Yttrande senast (rådrum)
2023-05-30

Notering
Fup överlämnad till advokatbyrå

Resultat av slutunderrättelse

Information gällande erinran

Polisen

Underrättelse/Delgivning jml RB 23:18a

Enhet
Region Stockholm, Grova brott 2 Rgn Sthlm

Ärende

Diarienr
5000-K68798-23

Underrättad av
Löfgren, Cathrine

Gärning
Allmänfarlig ödeläggelse Fullbordat, Isafjordsgatan 22 Kista, mellan - och 2023-01-18 04:27

Brandfarliga och explosiva varor Fullbordat, Isafjordsgatan 22 Kista, mellan - och 2023-01-18 04:27

Berörd person

Personnr
20060320-2359

Efternamn
Muse

Förnamn
Suldan Said

Underrättelsesätt
Underrättelse genom vanlig delgivning

Datum utsänd
2023-05-11

Yttrande senast (rådrum)
2023-05-30

Notering
Fup överlämnad till mt på häktet

Resultat av slutunderrättelse

Information gällande erinran

Försvarare

Namn
Kirschon, Jonas

Underrättelsesätt
Skriftlig underrättelse

Datum utsänd
2023-05-11

Yttrande senast (rådrum)
2023-05-30

Notering
Fup överlämnad till advokatbyrå

Resultat av slutunderrättelse

Information gällande erinran

Polisen

Underrättelse/Delgivning jml RB 23:18a

Enhet
Region Stockholm, Grova brott 2 Rgn Sthlm

Ärende

Diarienr
5000-K68798-23

Underrättad av
Löfgren, Cathrine

Gärning
Allmänfarlig ödeläggelse Fullbordat, Isafjordsgatan 22 Kista, mellan - och 2023-01-18 04:27

Brandfarliga och explosiva varor Fullbordat, Isafjordsgatan 22 Kista, mellan - och 2023-01-18 04:27

Berörd person

Personnr
20060613-7750

Efternamn
Iqbal

Förnamn
Hyder Ali Sheikh

Underrättelsesätt
Underrättelse genom vanlig delgivning

Datum utsänd
2023-05-11

Yttrande senast (rådrum)
2023-05-30

Notering
Fup överlämnad till mt på häktet

Resultat av slutunderrättelse

Information gällande erinran

Försvarare

Namn
Danielsson, Arvid

Underrättelsesätt
Skriftlig underrättelse

Datum utsänd
2023-05-11

Yttrande senast (rådrum)
2023-05-30

Notering
Fup överlämnad till advokatbyrå

Resultat av slutunderrättelse

Information gällande erinran

Polisen

Underrättelse/Delgivning jml RB 23:18a

Enhet
Region Stockholm, Grova brott 2 Rgn Sthlm

Ärende

Diarienr
5000-K68798-23

Underrättad av
Löfgren, Cathrine

Gärning
Allmänfarlig ödeläggelse Fullbordat, Isafjordsgatan 22 Kista, mellan - och 2023-01-18 04:27

Brandfarliga och explosiva varor Fullbordat, Isafjordsgatan 22 Kista, mellan - och 2023-01-18 04:27

Berörd person

Personnr
19991205-9293

Efternamn
Melki

Förnamn
Lucas Jacques

Underrättelsesätt
Underrättelse genom vanlig delgivning

Datum utsänd
2023-05-11

Yttrande senast (rådrum)
2023-05-30

Notering
Fup överlämnad till mt på häktet.

Resultat av slutunderrättelse

Information gällande erinran

Försvarare

Namn
Wallin, Frida

Underrättelsesätt
Skriftlig underrättelse

Datum utsänd
2023-05-11

Yttrande senast (rådrum)
2023-05-30

Notering
Fup överlämnad till advokatbyrå

Resultat av slutunderrättelse

Information gällande erinran

Polisen

Underrättelse/Delgivning jml RB 23:18a

Enhet
Region Stockholm, Grova brott 2 Rgn Sthlm

Ärende

Diarienr
5000-K68798-23

Underrättad av
Löfgren, Cathrine

Gärning
Allmänfarlig ödeläggelse Fullbordat, Isafjordsgatan 22 Kista, mellan - och 2023-01-18 04:27

Brandfarliga och explosiva varor Fullbordat, Isafjordsgatan 22 Kista, mellan - och 2023-01-18 04:27

Berörd person

Personnr
19970616-0513

Efternamn
Bollström

Förnamn
Roberto Miklo Angelo

Underrättelsesätt
Underrättelse genom vanlig delgivning

Datum utsänd
2023-05-11

Yttrande senast (rådrum)
2023-05-30

Notering
Fup överlämnad till mt på häktet

Resultat av slutunderrättelse

Information gällande erinran

Försvarare

Namn
Dahlqvist, Peter

Underrättelsesätt
Skriftlig underrättelse

Datum utsänd
2023-05-11

Yttrande senast (rådrum)
2023-05-30

Notering
Fup överlämnad till advokatbyrå

Resultat av slutunderrättelse

Information gällande erinran